

EL *CURSUS HONORUM*

Definición de *Cursus*(= carrera): conjunto de cargos y funciones que un individuo ha desempeñado sobre la base de reglas teóricamente estrictas, pero que en la práctica conoce muchas excepciones y variantes.

Definición de *Ordo* (= orden): grupo de ciudadanos jurídicamente constituido, generalmente definido sobre una base censitaria y moral, con una serie de derechos y deberes particulares.

CURSUS HONORUM SENATORIAL

- A comienzos del Imperio, entre 18 - 13 a.C. Augusto estableció la división entre el **censo senatorial** y el **censo equestre**. Con anterioridad la **LEX VILLIA ANNALIS** de 180 a.C.
- Para poder formar parte del censo senatorial era necesario poseer una fortuna valorada en más de 1.000.000 de sestercios.
- Los hijos de los senadores están predispuestos para la carrera senatorial y por eso desde los 17 años llevan la **TÚNICA LATICLAVIA** (*latus clavus*)  acentúa el carácter hereditario.
- La pertenencia al ordo senatorial viene indicada en ocasiones por el título de *vir clarissimus* (V. C. o C. V.).

CURSUS HONORUM SENATORIAL

MAGISTRATURAS

CUESTURA (CUESTOR): 20

EDILIDAD (EDIL): 6

PRETURA (PRETOR): 16

CONSULADO (CÓNSUL): 2

- Anuales
- Gratuitas
- Colegiadas
- Se ejercen de menor a mayor rango
- Entre una y otra, periodo de *vacatio*

FUNCIONES PRELIMINARES

- Previas a la CUESTURA
- De índole civil y militar

DISTINTAS FUNCIONES CIVILES Y MILITARES

- Se desempeñan después de las 2 principales: pretura y consulado
- Duración indeterminada
- Remuneradas

DICTATOR
Todos los poderes
Tiempo limitado

CENSOR (2)
Cada 5 años
18 meses en el cargo

PROCONSUL ← **CONSUL**

CONSUL
ORDINARIUS

CONSUL
SUFFECTUS

**MAGISTRADOS
CUM IMPERIO**

PRO-PRAETOR ← **PRAETOR (16)**
Funciones
judiciales

Siguen teniendo derecho
de "intercessio" o veto
Poder muy limitado
por el emperador
TRIBUNITIA POTESTAS

**TRIBUNUS
PLEBIS (10)**

AEDILIS (6)
3 Patricios
3 Plebeyos

Comercio público
Juicios comerciales
Ludi romani del
15 de septiembre

QUAESTOR
8 en Roma
12 en provincias

SENADO

TRIBUNUS MILITUM LEGIONIS
TRIBUNUS LATICLAVIUS
PRAEFECTUS COHORTIS

**CARGO EN
UNA LEGIÓN**

Vigintivirato

X viri **STLITIBUS IUDICANDIS**
IV viri **VIARUM CURANDARUM**
III viri **A.A.A.F.F.**
III viri **CAPITALES**

ABREVIATURAS

COS

PRAET
PR PR
PRO PRAET

TRIB PLEB
AED / AEDIL

Q / QAEST
QAEST AVG

PREPARACIÓN

PREVIA

C.- FUNCIONES CIVILES Y MILITARES. PRETURA

civiles

- Legado de un procónsul
- Encargado de una vía en Italia: CURATOR VIAE FLAMINIAE
- PRAEFECTUS FRUMENTI DANDI
- Jurídico de un legado del emperador

militar

- Mando de una legión

varias

- Gobierno de una provincia senatorial de rango pretoriano
- **Gobierno de provincia imperial con una legión**
- PRAEFECTUS AERARII SATURNI (2)
- PRAEFECTUS AERARII MILITARIS (3)

C.- FUNCIONES CIVILES Y MILITARES. CONSULADO

**CURATELAS: Tíber,
edificios públicos,
acueductos**

**GOBIERNO DE
PROVINCIA IMPERIAL**

LEGATUS PRO PRAETORE

PROCONSUL

**PROCONSULADO
DE ÁFRICA O
ASIA**

PREFECTURA DE ROMA:

PRAEFECTUS URBIS





IOVI OPTI /
MO MAXIMO /
IUNONI REG(inae) /
MINER(vae) AUG(ustae) /
ET CETERIS DIS /
DEAB(us)Q(ue) IM(mortalibus) **M(arcus)/**
VETVRIVS VE/
TVRIANVS V(ir) C(larissimus) /

Marco Veturio Veturiano, hombre excelentísimo,

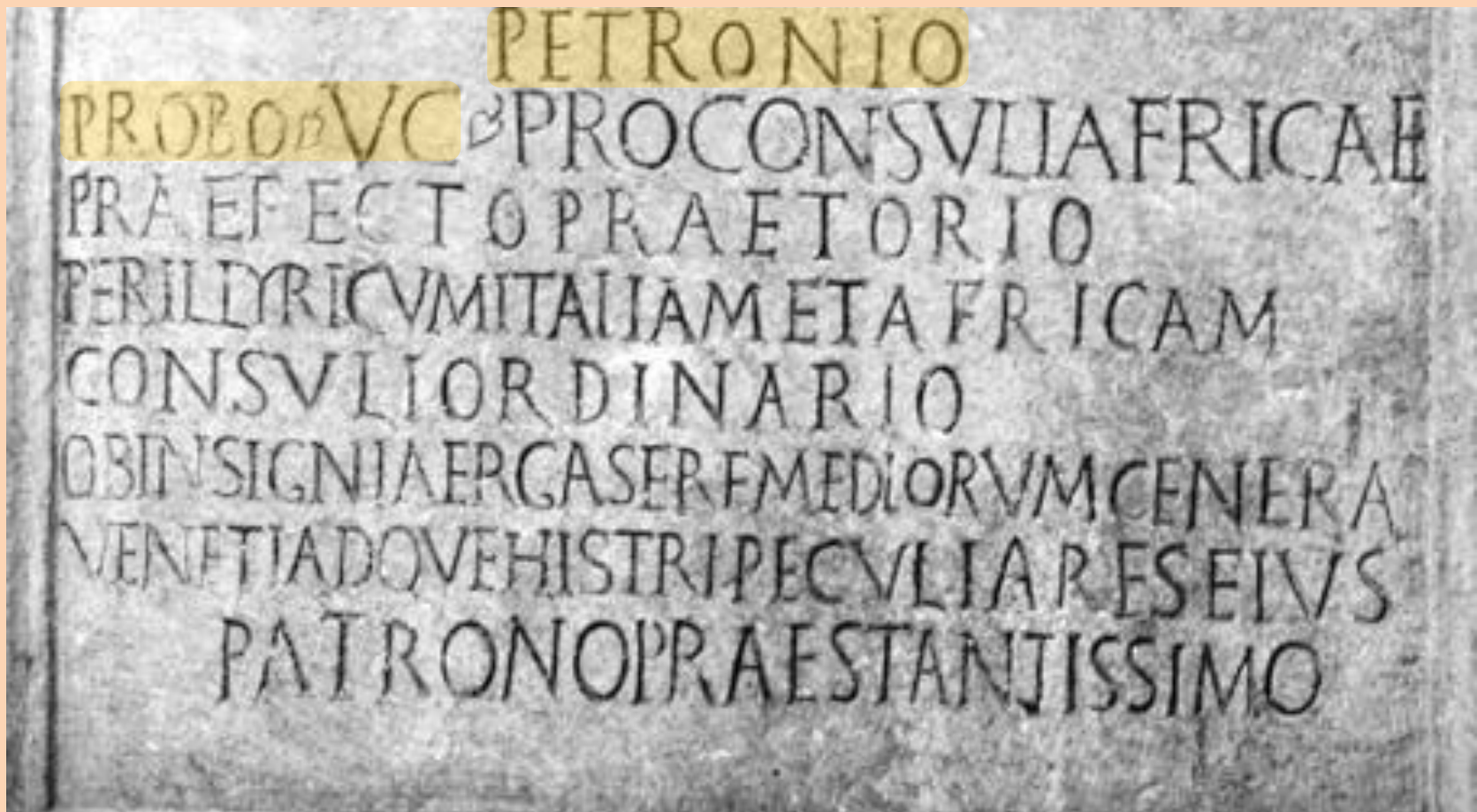

PETRONIO
PROBO V(iro) C(larissimo)

Dedicada a Petronio Probo, hombre excelentísimo,

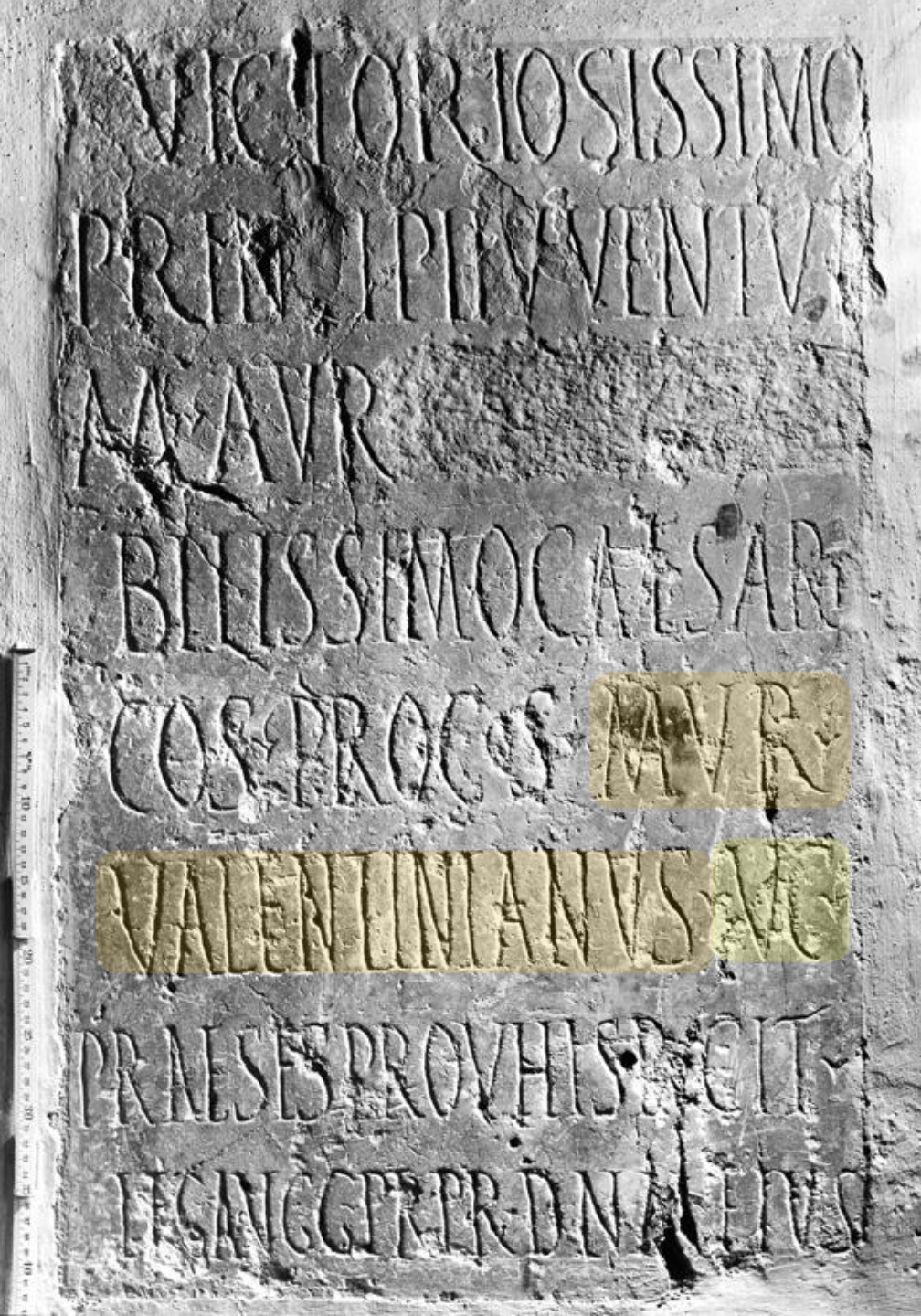

.....
**M(arcus) AVR(elius) /
VALENTINIANVS V(ir)
C(larissimus) /**

Marco Aurelio Valentiniano,
hombre excelentísimo,

OMNIPOTENTI BVS

LVCIVS RACONIVS

VENVSTVS V·C

AVICURVUBELICVS

P·R·Q·PONTIFEX

VESTALIS MAIOR

PERCEPTOTAUROBOLIO

CRIOBOLIOQUE

X·KAL·IUN·

D·N·VALENTINIANO

AUG·III·II

NEOTIRIO·CONSS

ARAM·CONSECRAVIT

LUCIVS RACONIVS
VENVSTVS V(ir) C(larissimus)

Lucio Raconio Venusto, hombre
excelentísimo

M·D·MI·E·T·ATTINIS



L·CORNELIVS·SCIPIO·CRETIVS
V·GAVCVRTAVROBOLIVM
SIVE·GRIOBOLIV·M·F·ECIT
DIE·IIII·KAL·MART
TVS·C·O·ET·AN·VLEINO·COSS

**LVCIVS CORNELIVS
SCIPIO ORFITVS
V(ir) C(larissimus)**

Lucio Cornelio Escipi3n
Orfito, hombre
excelentisimo

NAERATIVS
CEREALIS VC

CONS ORD
CONDITOR
BALNEARVM
CENSUIT

NAERATIVS /
CEREALIS V(ir) C(larissimus) /
CONS(ul) ORD(inarius) /
CONDITOR /
BALNEARUM /
CENSUIT

Naeratio Cerealis, hombre
excelentísimo,



EL VIGINTIVIRATO

CARGO	NOMINATIVO (-US) VIR	DATIVO (-O) VIRO
TRIUNVIRO CAPITAL	III VIR CAPITALIS	III VIRO CAPITALI
CUATROVIRO ENCARGADO DEL CUIDADO DE LAS VÍAS	IV VIR VIARUM CURANDARUM	IV VIRO VIARUM CURANDARUM
DECENVIRO ENCARGADO DE LOS PROCESOS JUDICIALES	X VIR STLITIBUS IUDICANDIS	X VIRO STLITIBUS IUDICANDIS
TRIUNVIRO MONETARIO	III VIR A.A.A.F.F. (AURO ARGENTO AERE FLANDO FERIUNDO)	III VIRO A.A.A.F.F. (AURO ARGENTO AERE FLANDO FERIUNDO)

MILICIA SENATORIAL

CARGO	NOMINATIVO (-US)	DATIVO (-O)
TRIBUNO (MILITAR) LATICLAUIO	TRIBUNUS (MILITUM) LATICLAUIUS	TRIBUNO (MILITUM) LATICLAUIO
TRIBUNO MILITAR DE LA LEGIÓN	TRIBUNUS MILITUM LEGIONIS	TRIBUNO MILITUM LEGIONIS
PRAEFECTO DE UNA COHORTE	PRAEFECTUS COHORTIS	PRAEFECTO COHORTIS

L ALLIO LE
STELVOLVSIAN

TRIBLATICLAVIO
LEGXII FVLMINAT
CERTAECONSTANS

QVAESTORI
PROVBAETICAE
AEDILICERIALI
COLLEG FABRVM
ETCENTONARIOR
PATRONO OPTIMO

L(ucio) ALLIO L(uci) F(ilio) /
STEL(latina) VOLUSIAN(o) /

TRIB(un) LATICLAVIO /
LEG(ionis) XII FULMINAT(ae) /
CERTAE CONSTANTIS /

Dedicada a Lucio Allio Volusiano, hijo
de Lucio, de la tribu Stelatina, Tribuno
Laticlavio de la legión 12ª Fulminata,
Cierta y Constante,

LAEMILIO
LEGALNASO
NIFABVLLI

NOTRIBIAT

LECXXVAL

VICT III VIR CAPIT

D D PVBL

L(ucio) AEMILIO /

L(uci) F(ilio) GAL(eria tribu) NASO

NI FABVLLI / NO

TRIB(un) LAT(iclavio) /

LEG(ionis) XX VAL(eriae)

VICT(ricis) III VIR(o) CAPIT(ali)

.....

Dedicada a Lucio Emilio Nasón Fabulino, hijo

de Lucio, de la tribu Galeria, Tribuno

Laticlavio de la legión XX^a Valeria Vencedora,

Triunviro capital,



M(arco) VALERIO M(arci) F(ilio) QUIRINA / QUADRATO XVIRO / STLI(ti)B(us)
IUD(icandis) TRIB(un) LATICL(avio) / LEG(ionis) III AUG(ustae)

Dedicada a Marco Valerio Cuadrado, hijo de Marco, de la tribu Quirina, Decenviro encargado de los procesos judiciales, Tribuno Laticlavio de la legión 3ª Augusta



Q(uintus) IULIUS
FRONTINU[s]

PRAEF(ectus) COH(ortis)
VIII VOLUN
TARIOR(um)

Quinto Julio Frontino, Prefecto de la
cohortes 7^a de voluntarios

C · PLADICIUS · C · F
QVIR · CASDIANVS

**C(aius) PLADICIUS C(ai)
F(ilius) / QUIR(ina)
CASDIANUS /**

II · VIR · I · D
CAMVNIS
AED · Q · VAEST
PRAEF · I · D · BRIX
EXVDEC · EQVO · P

PRAEF · COH · I
THRAC · EQVIT

**PRAEF(ectus) COH(ortis) I
THRAC(um) EQUIT(atae)**

TRIB · MIL · LEG · X
G · P · F ·

**TRIB(unus) MIL(itum)
LEG(ionis) X / G(eminae)
P(iae) F(idelis) /**

Cayo Pladicio Casdiano, hijo de Cayo, de la tribu Quirina,

Prefecto de la cohorte 1ª de la caballería de los tracios, Tribuno militar de la legión 10ª Gémina, Piadosa, Fiel



L(ucio) ATTIO IUNIANO

ROMULO IIIIVIR(o)

VIAR(um) CURANDAR(um)

.....
Dedicada a Lucio Attio Juniano Rómulo,
Cuatroviro encargado del cuidado de las vías,
.....



L(ucio) AXIO L(uci) F(ilio) POL(lia) NASONI

Q(uaestori)

TRIB(un) MILIT(um)

PRO LEG(ato) XVIR(o) STLIT(ibus) IVD(icandis)

Dedicada a Lucio Axio Nasón, hijo de Lucio, de la tribu Pollia, ..., tribuno miitar, Decenviro encargado de los procesos judiciales,



L(ucio) AEMILIO L(uci) F(ilio) CAM(ilia tribu) KARO ...
TRIB(uno) MIL(itum) Leg(ionis) VIII AVG(ustae)
TRIB(uno) MIL(itum) Leg(ionis) VIII HISPANE
X VIRO STLITIB(us) IVDIC(andis).....

Dedicada a Lucio Emilio Karo, hijo de Lucio, de la tribu Camilia, Tribuno militar de la legión 8ª Augusta, Tribuno militar de la legión 9ª Hispana, Decenviro encargado de los procesos judiciales,.....

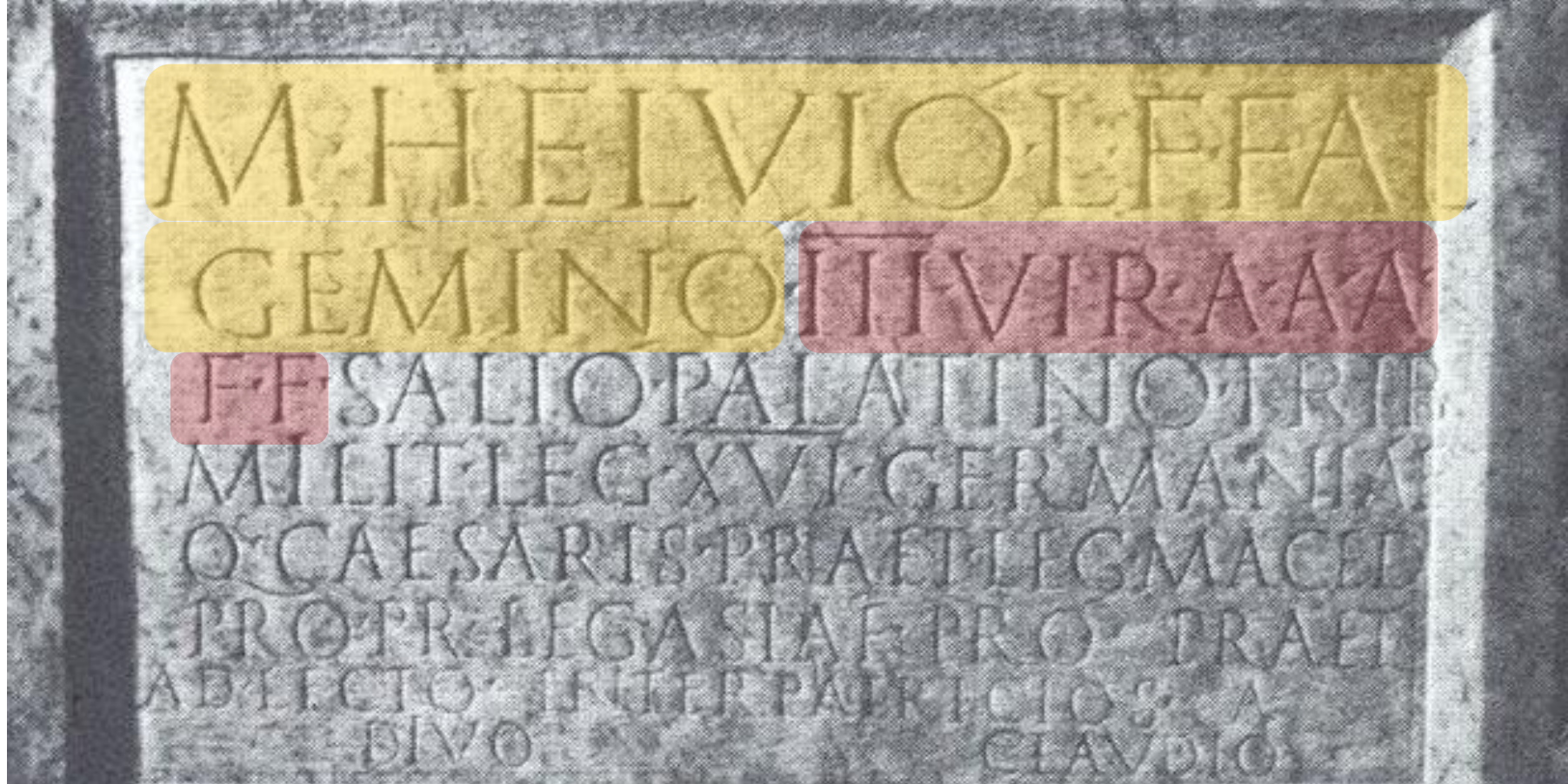

M(arco) **HELVIO** **L**(uci) **F**(Ilio) **FAL**(erna tribu) /
GEMINO **III VIR**(o) **A**(uro) **A**(rgento) **A**(ere) /
F(lando) **F**(eriundo)

Dedicada a Marco Helvio Gémino, hijo de Lucio, de la tribu Falerna, triunviro monetar



M(arco) Arrvntio M(arci) F(ilio) TER(entina) AQVILAE

III VIRO A(uro) A(rgento) A(ere) F(lando) F(eriundo)

Dedicada a Marco Arruntio Águila, hijo de Marco, de la tribu Terentina, triunviro monetal,.....



L(ucio) **DOMITIO** **M**(arci) **F**(ilio) /

POB(lilia tribu) **SEVERO** /

PRAEF(ecto) **COH**(ortis) **CAMP**(anae) /

Dedicada a Lucio Domitio Severo, hijo de Marco, de la tribu Porblilia, Prefecto de la cohorte Campana (=de Campania),.....



**L(ucio) IVLIO L(uci) F(ilio) FAB(ia) MARINO CAECILIO
SIMPLICI III VIRO VIARVM CVRANDARVM TR(ibuno)
MIL(itum) LEG(ionis) III SCYTHICAE**

Dedicata a Lucio Juio Caecilo Simplex (=Simplici), hijo de Lucio, de la tribu Fabia, cuatroviro encargado del cuidado de las vías, Tribuno militar de la Legión 4ª Escita,



LA EDILIDAD (6 = 3+3)

CARGO



**EDIL
O**

EDIL CURUL

NOMINATIVO (-US)



**AEDILIS
O**

AEDILIS CURULIS

DATIVO (-O)



**AEDILI
O**

AEDILI CURULI



SILLA CURUL



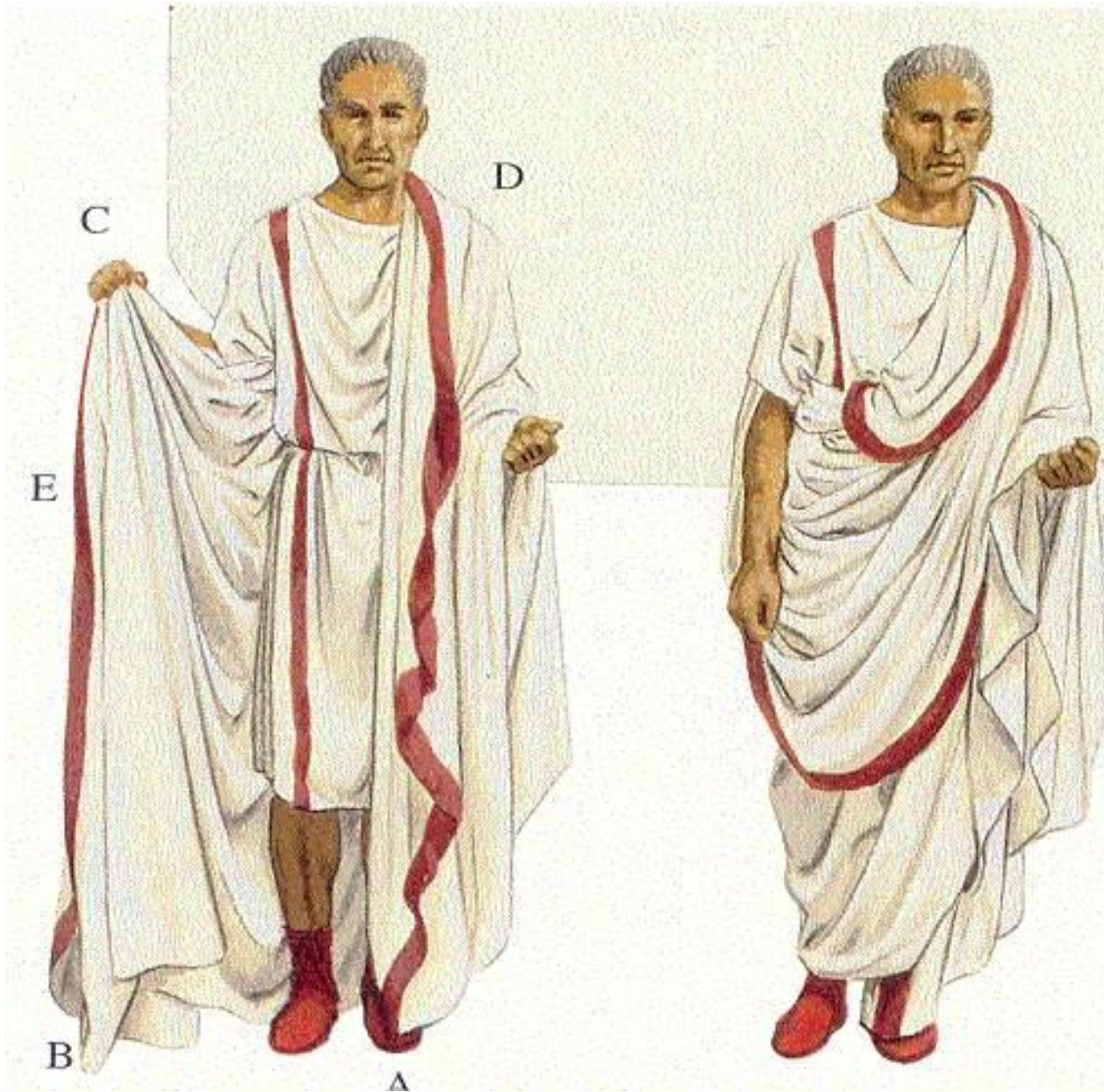

TOGA
PRAETEXTA



P(ublius) **AVRARIVS** **P**(ublii) **F**(ilius) **POL**(llia tribu) **CRASS**(us)
TR(ibunus) **MIL**(itum) **SEVIR** **AED**(ilis)

Publio Aurario Crasso, hijo de Publio, de la tribu Pollia, Tribuno militar,..... Edil.



Q(uitus) SITTIUS
C(aii) FIL(ius)
QUIR(ina tribu)
URBANUS

AED(ilis) QVAES(tor)

Quinto Sittio Urbano, hijo de Cayo, de la tribu Quirina, Edil, Cuestor....



M(arcus) BARBATIUS POLLIO

/

AED(ilis) CUR(ulis) /
IUTURNAI(!) SACRUM

[[rest(ituit)]] /

PUTEAL

Marco Barbatio Polión, Edil Curul....



Q(uinto) UMMIDIO C(ai) F(ilio) TER(etina) DURMIO /
QUADRATO
..... AED(ili) CUR(uli)

Dedicada a Quinto Ummidio Durmio Quadrato, hijo de Cayo, de la tribu Terentina,
..... Edil curul

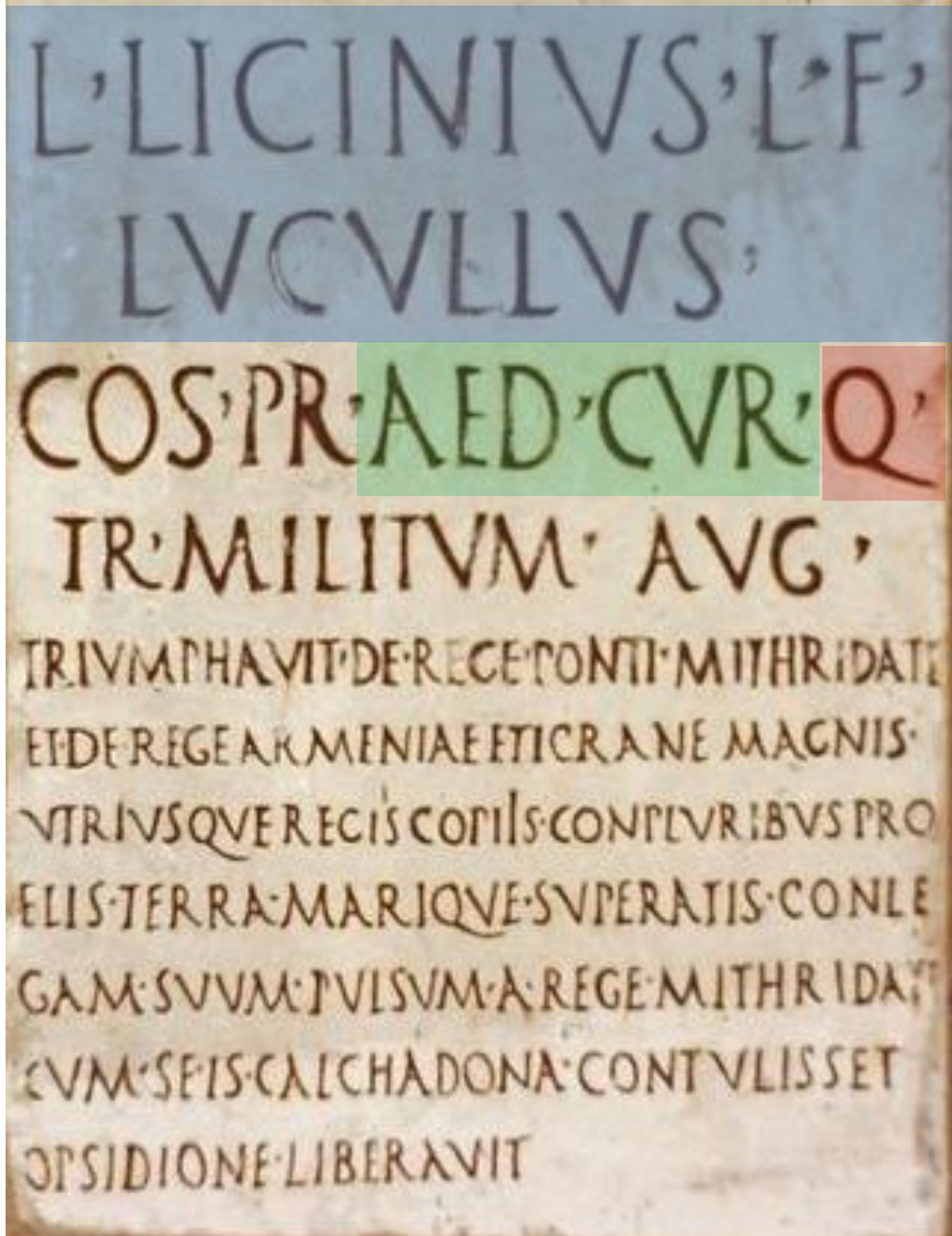

L(ucius) LICINIUS L(uci) F(ilius)

LVCVLLVS

CO(n)S(ul) PR(aetor) AED(ilis)
CUR(ulis) Q(uaestor)

Dedicada a Lucio Licinio Lúculo, hijo de Lucio, Edil curul, cuestor,



EL TRIBUNADO DE LA PLEBE

CARGO	NOMINATIVO (-US)	DATIVO (-O)
TRIBUNO DE LA PLEBE	TRIBUNUS PLEBIS	TRIBUNO PLEBIS

MARRVNTIO
METERAQVILAE

IIIVIRO A A A F F
QVAEST CAESARIS
TRIB PL PR COS
XVVIRO SACR FAC
FILIO

M(arco) ARRUNTIO
M(arci) F(ilio)
TER(entina)
AQUILAE

IIIVIRO A(uro)
(Argento) A(ere)
F(lando) F(eriundo)
QUAEST(ori)
CAESARIS

TRIB PL =
TRIB(uno) PL(ebis)

Dedicada a Marco
Arruntio Águila, hijo
de Marco, de la tribu
Terentina, triunviro
monetal, Cuestor del
Cesar, tribuno de la
plebe,.....



Q(uintus) SANQUINIUS / Q(uinti) F(ilius) STEL(latina tribu) /
Q(uaestor) TR(ibunus) PL(ebis) PR(aetor) / PROCO(n)s(ul)

Quinto Sanguinio, hijo de Quito, de la tribu Stelatina, Cuestor, Tribuno de la Plebe, Pretor, Procónsul



[C(aius) R]VBELLIVS C(ai) F(ilius) BLANDVS /

[Q(uaestor)] DIVI AVGVSTI TR(ibunus) PL(ebis) PR(aetor) CO(n)S(ul) /

[pr]OCO(n)S(ul) PONTIF(ex)

Cayo Rubelio Blando, hijo de Cayo, cuestor del divino Augusto, Tribuno de la Plebe, Pretor, Cónsul, Procónsul, Pontífice.

M·FABI·OM·FQVIR·MAGNO
VALERIANO·X·VIR·STLITI
IVD·TRIB·LATI·CLE·LEX·ICI
P·F·XV·VIR·S·F·Q·CAND·VIV
IVR·MA·V·TR·PL·PR·IVPERCO
CVR·R·P·VELITRENSIVM·
CVR·VIA·FLATINA·E·IVR·
REGIVS·GIA·E·ET·PICENI·LEG
AVG·CLEGI·ITALICAE
SPLENDIDISSIMVS·ORDO
CIVS·IN·ORVM·PATRONO
OPTIMO·OB·BENIVOLAN
TIAM·EIVS·IN·SE·CON·LA
TAM

**M(arco) FABIO M(arci) F(ilio)
QVIR(ina) MAGNO
VALERIANO**

TR(ibuno) PL(ebis)

Dedicada a Marco Fabio
Magno Valeriano, hijo de
Marco, de la tribu Quirina,...

....Tribuno de la Plebe



**L(ucio) DASUMIO P(ubli) F(ilio) /
STEL(latina) TULLIO / TUSCO**

.....

.....**TRIBUN(o) PLEB(is) /
/ QVAEST(ori) IMP(eratoris)
ANTONINI AUG(USTI) PII /
TRIB(un) MILIT(um) LEG(ionis)
III FLAVIAE / TRIUMVIRO A(uro)
A(rgento) A(ere) F(lando) F(eriundo)**

**Dedicada a Lucio Dasumio Tullio Tosco,
hijo de Publio, de la tribu Stelatina,
..... Tribuno de la Plebe,
Cuestor del emperador Antonino
Augusto Pío, Tribuno militar de la legión
4ª Flavia, Triunviro monetar.**

PIRÁMIDE DE CAYO CESTIO EPULÓN



CCESTIVS L F F O B E P V L O T R T R P E
V I I V I R E P V L O N V A



C(aius) **CESTIVS** **L**(uci) **F**(ilius) **POB**(lilia) **EPVLO** **PR**(aetor) **TR**(ibunus) **PL**(ebis)

Cayo Cestio Epulón, hijo de Lucio, de la tribu Poblilia, pretor, tribuno de la plebe



LA PRETURA

PRAETOR URBANUS

PRAETOR PEREGRINUS

PRAETOR HASTARIUS

PRAETOR FISCALIS

PRAETOR TUTELARIUS

PRESIDENTES DE *QUAESTIONES*

LA PRETURA

CARGO	NOMINATIVO (-OR)	DATIVO (-ORI)
PRETOR	PRAETOR	PRAETORI
PRETOR URBANO	PRAETOR URBANUS	PRAETORI URBANO
PRETOR PEREGRINO	PRAETOR PEREGRINUS	PRAETORI PEREGRINO
PRETOR FISCAL	PRAETOR FISCALIS	PRAETORI FISCALI



EL CONSULADO

CARGO	NOMINATIVO (-UL)	DATIVO (-ULI)
CÓNSUL	CONSUL	CONSULI
CÓNSUL ORDINARIO	CONSUL ORDINARIUS	CONDULI ORDINARIO
CÓNSUL SUFECTO	CONSUL SUFFECTUS	CONSULI SUFFECTO

APPIVS CLAVDVS
C·F·CAECVS

CENSOR·COS·BIS·DICT·INTER·REX·III
·PP·II·AED·CVR·II·Q·TR·MIL·III·COM
PLVR·A·OPPIDA·DE·SAMNITIBVS·CEPIT
SABINORVM·ET·TVSCORVM·EXERCITVM·FVDIT·PACEM·FIERI·CVM·TYRRHOREGE·PROHIBVIT·INCENSVRAM·VIAM·APPIAM·STRAVIT·ETAQVAM·IN·VRBEM·ADDVXIT·A·EDEM·BELLONAE·FECIT

APPIUS CLAUDIUS C F
CAECUS
CENSOR **CO(n)S(ul) BIS**
DICT(ator) INTERREX III
AED(ilis) CUR(ulis) II Q(uaestor)
TR(ibunus) MIL(itum) III

Apio Claudio Caecus, hijo de Cayo, Censor, dos veces Cónsul,
.....

SEX·ANICIO·PAVLINO·P
AFRICAЕ·BISCOS·PRAEF·

SEX(to) ANICIO PAULINO PROCONS(uli) /
AFRICAЕ **BIS CO(n)S(uli)** PRAEF(ecto) URB(is)

Dedicada a Sexto Annio Paulino, Procónsul de África, dos veces
cónsul, Prefecto de Roma

L·AEMILIO·L·F·CAM·KARO·COS

LEG·AVG·PR·PR·PROVINCIAE·CAPPADOCIAE·
LEG·AVG·PR·PR·CENSITORI·PROVINCIAE·LVGDVNENSIS·
LEG·AVG·PR·PR·PROVINCIAE·ARABIAE·
CVRATORI·VIAE·FLAMINIAE·LEG·LEG·XXX·V·V·
PRAET·TRIB·PLEB·QVAEST·AVG·
TRIB·MILITVM·LEG·VIII·AVG·
TRIB·MILITVM·LEG·VIII·HISPANAE·
X·VIRO·STLITIB·IVDIC·
SODALI·FLAVIALI·XV·VIRO·S·F·
C·IVLIVS·ERVCIANVS·CRISPVS·PRAEF·
ALAE·PRIMAE·VLPIAE·DACORVM·
AMICO·OPTIMO

L(ucio) AEMILIO L(uci) F(ilio) CAM(ilia tribu) KARO CO(n)S(uli)

Dedicada a Lucio Emilio Karo, hijo de Lucio, de la tribu Camilia, cónsul

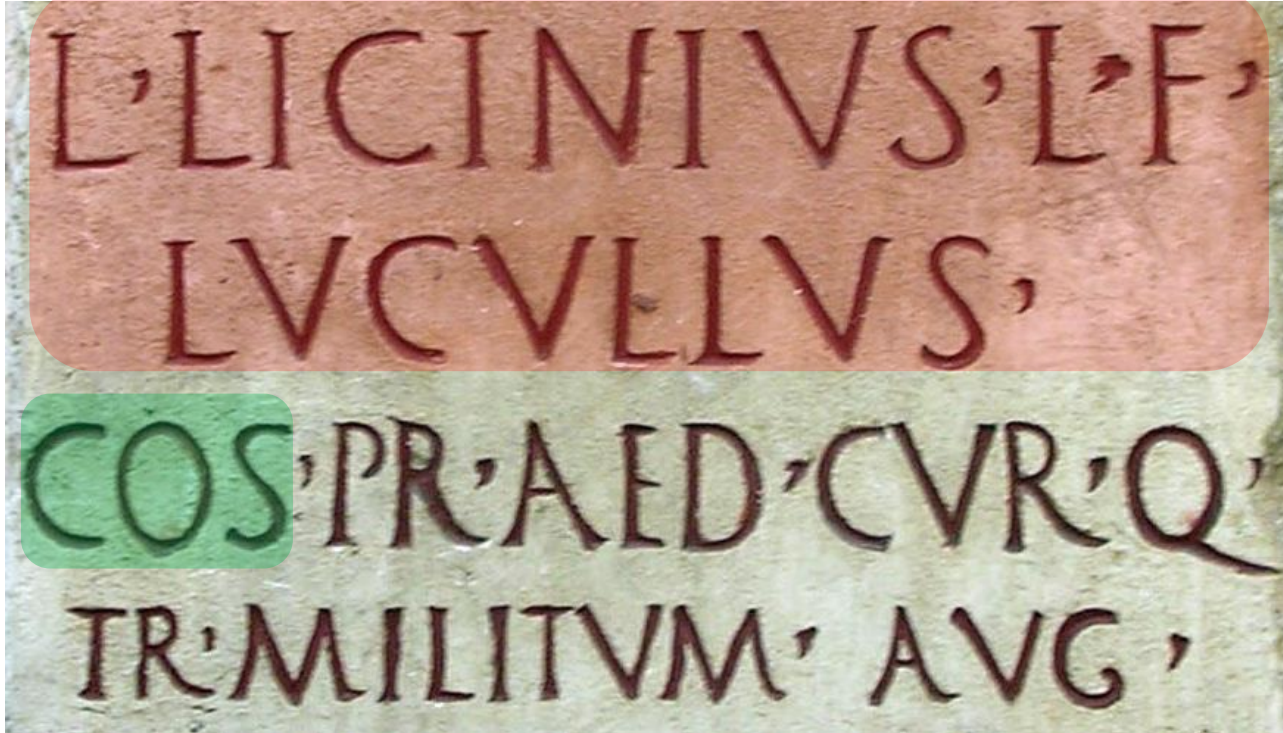

L(ucius) • LICINIUS • L(uci) • F(ilius)

LUCULLUS/

CO(n)S(ul) • PR(aetor) • AED(ilis) • CUR(ulis) • Q(uaestor)

TR(ibunus) • MIILITUM • AUG(usti)

Lucio Licinio Luculo, hijo de Lucio, Cónsul, Pretor, Edil curul, Cuestor
Tribuno militar del emperador

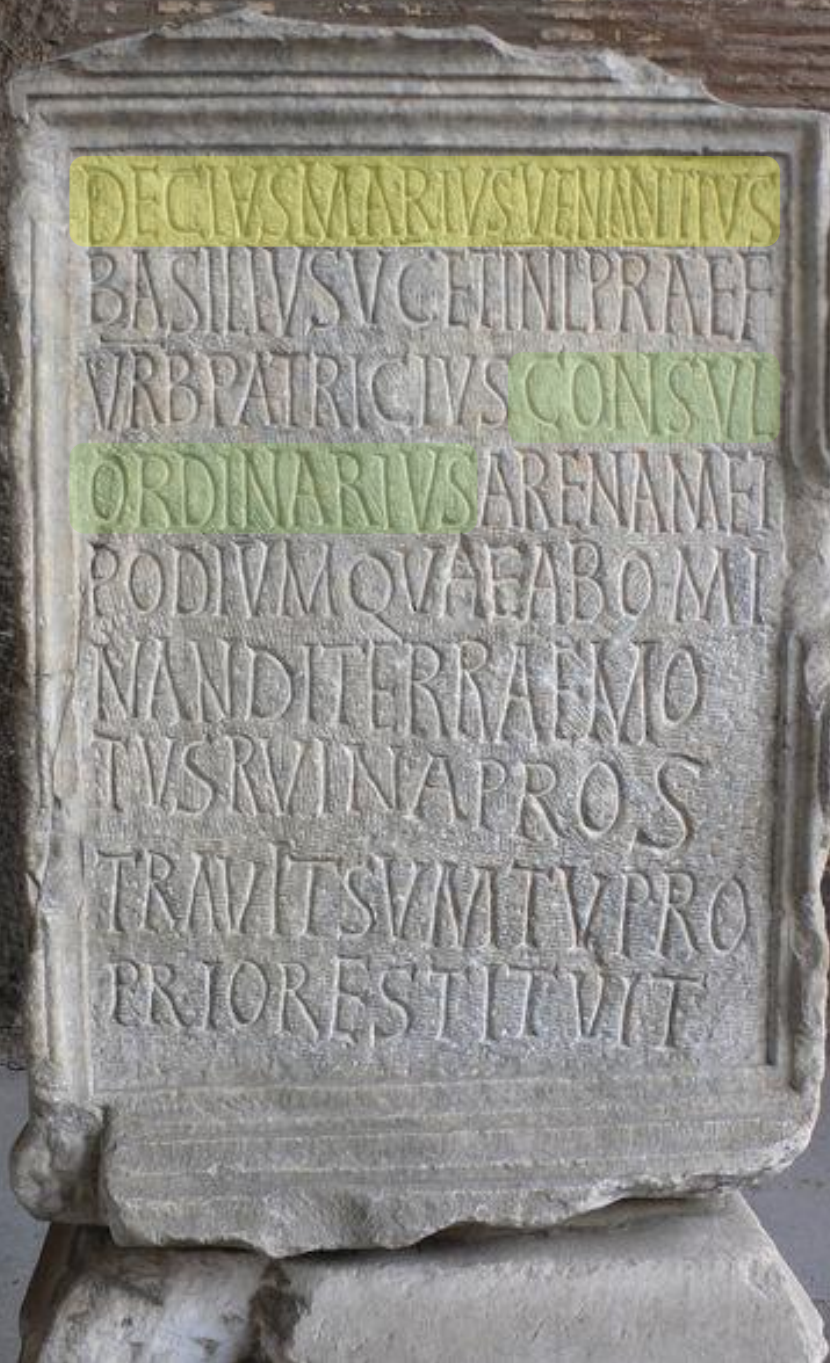

DECIVS MARIVS VENANTIUS /
BASILIUS V(ir) C(larissimus) ET
INL(ustris) PRAEF(ectus) / URB(is)
PATRICIVS CONSUL /
ORDINARIUS

Decio Mario Venancio Basilio, hombre
excelentísimo e ilustre prefecto de Roma,
Cónsul ordinario,



APPIVS CLAVDIVS
C·F·CAECVS

CENSOR COSS BIS DICT INTERREX III

TR II AED CVR II Q TR MIL COM

PLVR SOPPIDA DISA IN ITIBVS GERIT
SARINORVM ET IN SCORVM EXERCIT
TYNEVDIT PACEM FLERIQVMPRRHO
RECEPROHIBVIT INCENSVRAVIAM
APPLAM STRAVIT ET AQVAM IN
VRBEM ADDVXIT AEDVM BELLONA
FECIT

APPIUS CLAUDIUS /
C(ai) F(ilius) CAECUS /
CENSOR CO(n)S(ul) BIS
DICT(ator) INTERREX III /
PR(aetor) II AED(ilis) CUR(ulis)
II Q(uaestor) TR(ibunus)
MIL(itum) III

NOBILITATISCVLMINI
LITTERARVMTELOQVENTIAELVMINI
AVCTORITATISEXEM PLO
PROVISTONVMACDISPOSITIONVMMAGISTRO
HVMANITATISAVCTORI
MODERATIONISPATRONO
DEVOTIONISANTISTITI

PETRONIO

PROBO VC PROCONSULIAFRICAE

PRAEFECTO PRAETORIO

PER ILLYRICVM ITALIA IAM ET AFRICAM

CONSULIOR DINARIO

OB INSIGNIA ERGASERFMEDIORVM GENERA

MENTIADOVE HISTRI PECVLIA RESEIVS

PATRONOPRAESTANTISSIMO

.....
PETRONIO PROBO

V(iro) C(larissimo)

PROCONSULI AFRICAE
.....

Dedicada a Petronio Probo,
hombre excelentísimo,
Procónsul de África



Q(uinto) AUR(elio) SYMMACHO
V(iro) C(larissimo)

.....
PROCONS(uli) AFRICAE

Dedicada a Quinto Aurelio
Symmacho, hombre excelentísimo,
.....
.....
Procónsul de África,



L·AEMILIO·L·F·CAM·KARO·CC

LEG·AVG·PR·PR·PROVINCIAE·CAPPADOCIAE·
LEG·AVG·PR·PR·CENSITORI·PROVINCIAE·LVGDVNENSIS·
LEG·AVG·PR·PR·PROVINCIAE·ARABIAE

CVRATORI·VIAE·FLAMINIAE·LEG·LEG·XXX·V·V·
PRAET·TRIB·PLEB·QVAEST·AVG·
TRIB·MILITVM·LEG·VIII·AVG·
TRIB·MILITVM·LEG·VIII·HISPANAE·
X·VIRO·STLITIB·IVDIC

SODALI·FLAVIALI·XV·VIRO·S·F·

C·IVLIVS·ERVCIANVS·CRISPVS·PRAEF·
ALAE·PRIMAE·VLPIAE·DACORVM·
AMICO·OPTIMO



IOVI OPTI /
MO MAXIMO /
IUNONI REG(inae) /
MINER(vae) AUG(ustae) /
ET CETERIS DIS /
DEAB(us)Q(ue) IM(mortalibus) **M(arcus)**
VETURIUS VE / TURIANUS
V(ir) C(larissimus) / LEG(atus)
AUGGG(ustorum) PR(o) PR(aetore) /
PROCO(n)S(u)l) SICILIAE /
REB(us) IN PR(ovincia) NUMIDIA /
PROSPERE GESTIS



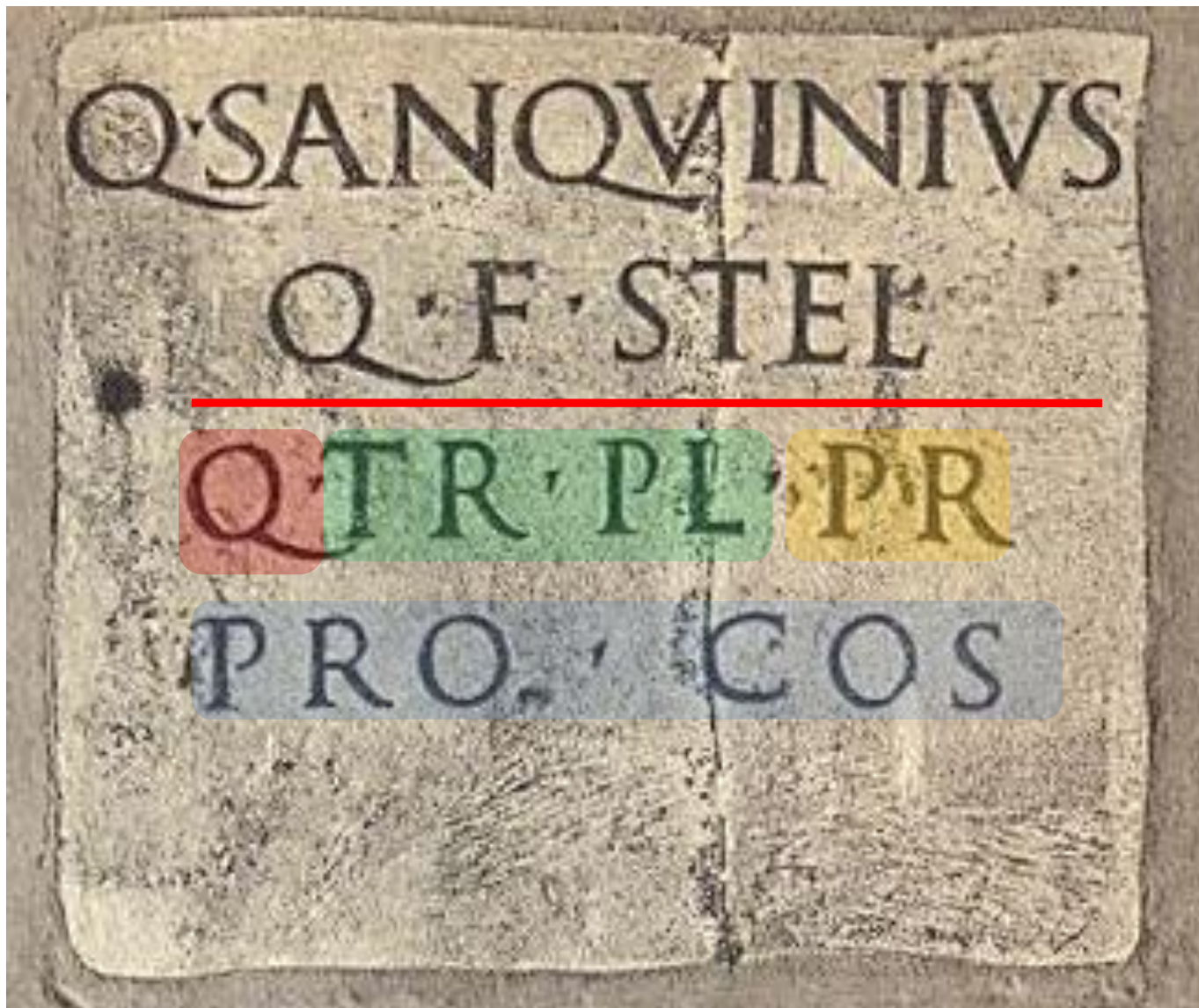

NOMBRE

CURSUS
HONORUM

Q(uintus) SANQUINIUS / Q(uinti) F(ilius) STEE(latina) /
Q(uaestor) TR(ibunus) PL(ebis) PR(aetor) /
PROCO(n)S(ul)



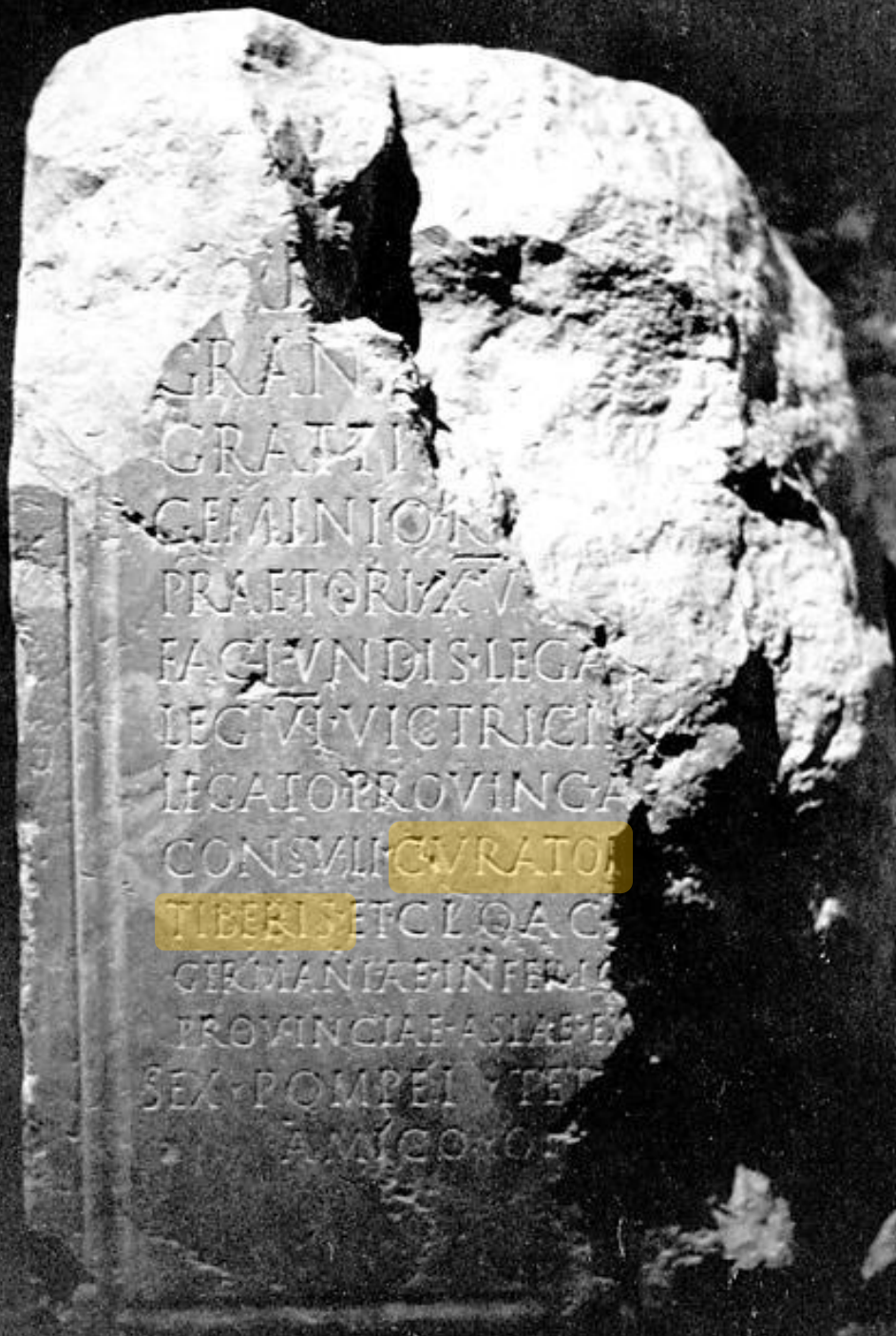

[M(arco?) Valerio 3 f(ilio)] / [G]al(eria)
[Propinquo(?)] / Grani[o(?)] 3 / Grattio
[Cereali(?)] / Geminio R[estituto(?)] / praetori
XV[ir(o) sacris] / faciundis lega[to Aug(usti)]
/ leg(ionis) VI Victricis [Piae Fid(elis)] / legato
provinc(iae) A[quitanic(ae)] / consuli
CURATOR[i alvei] / **TIBERIS** ET
CLOACA[r(um) leg(ato)] / Germaniae
inferio[ris proco(n)s(uli)] / provinciae Asiae ex
[testamento] / Sex(ti) Pompei Ter[tulliani(?)] /
amico op[timo]

PLINIIVS L
AVGVRLLEGATPR
CONSVLARIPOTESTA
IMPCAESARNERVA
VRATOR VEIT
RAEFAERAKISAT
QVAESTOR IMP

C(aius) PLINIUS
L

CURATOR ALVEI
/ TIBERIS



.....
/ C(aius) CAECINA PAETU[s] /
CURATOR RIPAR(um) ET /
[AL]VEI TIBERIS

.....
Cayo Caecina Paeto, cuidador
de las orillas y del cauce del
Tíber



IULIUS FELIX CAMPANUS

V(ir) C(larissimus) PRAEFECTUS URBIS

Julius Felix Campanus, hombre excelentísimo, Prefecto de Roma,

L·CONSIDI·VS·L·F·GALLVS

PR·INTER·CIVIS·ET·PEREGRINOS·TR·PL

Q·PRAEF·VRBIS·XV·VIR·SACR·IS·FAC

L(ucius) CONSIDIUS L(uci) F(ilius) GALLUS /

PR(aetor) INTER CIVIS ET PEREGRINOS TR(ibunus) PL(ebis) /

Q(uaestor) PRAEF(ectus) URBIS

Lucio Considio Galo, Pretor para asuntos entre ciudadanos y peregrinos, Tribuno de la Plebe, Cuestor, Prefecto de Roma,



ATTIO CAECILIO MAXIMILIANO

QVAEST. PRAEF. TORI CANDIDATO

PRAEF. AERARII SATVRNI AC

PRITER VICENTVENTI CONS.

QVAR. CORR. LVCANIAE PRIT.

RAEF. ANNON. P. VRBS ROMAE

IVS DILIGENTIA AC PRO. SIONE

QVENT. VADVRB. ROMAN. D. IN.

ON. STANTINA. MAXIM. VICTORIS

TRIVM. F. SEMPER. AVG.

NONA. POPVLO. R. S. SIMO

DE. FATI. M. S. V. N. G. C. I. T.

ATTIO CAECILIO
MAXIMILIANO

.....

PRAEF(ecto) AERARII
SATURNI

Dedicada a Attio Cecilio
Maximiliano

Prefecto del Tesoro de Saturno

FABIANO·MAXIMO

LEG AVGVSTORVM·PRO·PRAE
TORE·PROVINCIA RV M·MYSIAE
SVPERIORIS·ITEM·MYSIAE·IN·EERI
ORIS·CVRATOR·IAEDIVM·SACR
RVM·COS·FETIALI·PRAEFAER·S
LEG·LEG III·GAL·CVR·VIAE·VALE
RIA·E·LEG·PR·PROV·NASIAE·PRAE
AED·CVR·ABACTIS·SENATVS·Q
VRIB·TR·MIL·LEG·I·MINERV
III·VIRO·VIAR·CVRANDAR
LICINI·FORTISE·THONORAT
ENI·VR·HO·LEG

PRAEF(ecto) AER(arii) S(aturni)

Dedicada a
Fabiano Máximo
Prefecto del Tesoro de Saturno





PR(a)EF(ectus)
AERARII
MILITARIS



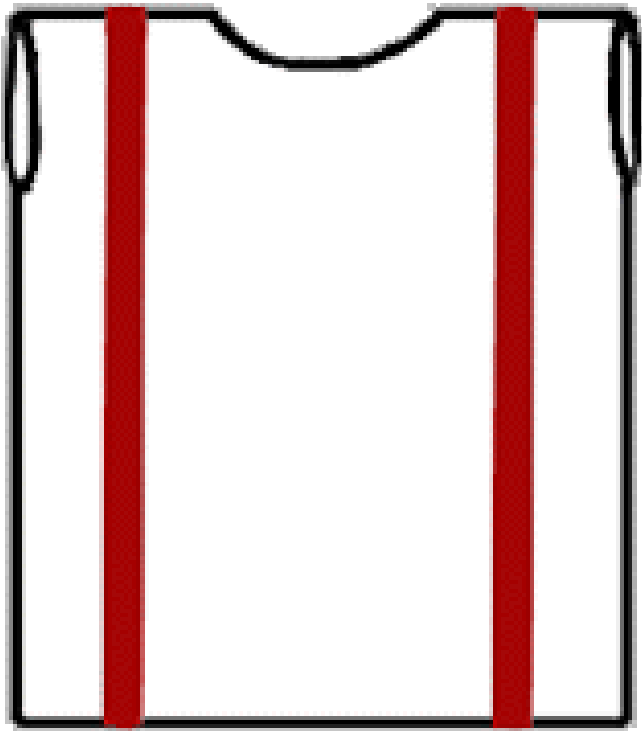

TÚNICA LATICLAVIA

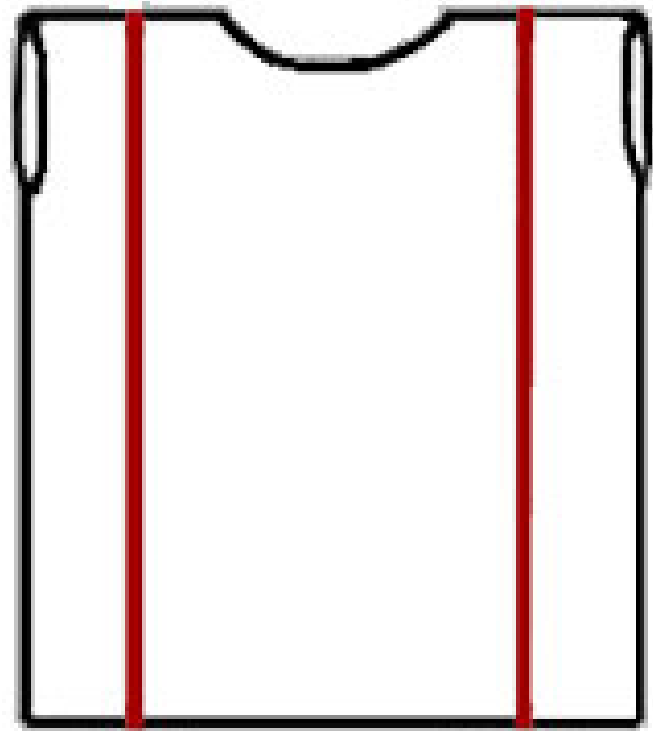

TÚNICA ANGUSTICLAVIA



MUREX BRANDARIS

Teopompo (s. IV a.C.): «La púrpura para los tintes valía su peso en plata en Colofón»

VESTIDOS ROMANOS. Hombres.

Ropa exterior

Túnica

Los hombres solían llevar esta prenda hasta la rodilla, ceñida con un cinturón.

Las franjas de púrpura (*clavus*) indicaban la clase social.

No tuvieron manga larga hasta época tardía.

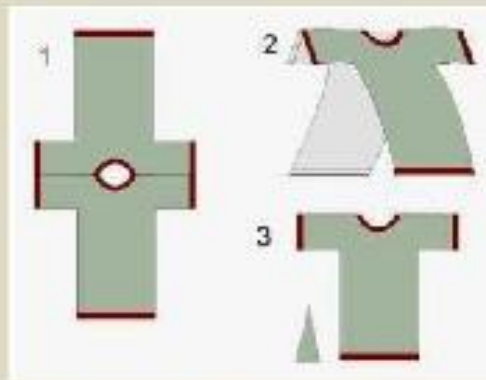

De ciudadano común



De caballero (*angusticlavia*)



De senador (*laticlavia*)



LA CUESTURA (20 = 8+12)

CARGO	NOMINATIVO (-US)	DATIVO (-O)
CUESTOR	QUAESTOR	QUAESTORI

EN ROMA (8)

QUAESTOR AUGUSTI (2)

QUAESTORI AUGUSTI

QUAESTOR CONSULIS (4)

QUAESTORI CONSULIS

QUAESTOR URBANUS (2)

QUAESTORI URBANO

PROVINCIAS (12)

QUAESTOR PROVINCIAE

QUAESTORI PROVINCIAE

QUAESTOR PRO
PRAETORE PROVINCIAE

QUAESTORI PRO
PRAETORE PROVINCIAE

L A L L I O L E
S T E L V O L V S I A N
T R I B L A T I C L A V I O
L E G X I I F V L M I N A T
C E R T A E C O N S T A N T I S
Q V A E S T O R I
P R O V B A E T I C A E
A E D I L I C E R I A L I
C O L L E G F A B R V M
E T C E N T O N A R I O R
P A T R O N O O P T I M O

**L(ucio) ALLIO L(uci) F(ilio) /
STEL(latina) VOLUSIANO /**

**TRIB(uno) LATICLAVIO /
LEG(ionis) XII FULMINAT(ae) /
CERTAE CONSTANTIS /**

**QUAESTORI /
PROV(inciae) BAETICAE /**

Dedicada a Lucio Allio Volusiano, hijo de Lucio, de la tribu Stellatina, Tribuno laticlavio de la legión 12ª Fulminata, Constante y Cierta, Cuestor de la Provincia de la Bética,



L(ucio) AXIO L(uci) F(ilio) POL(lia) NASONI /

Q(uaestori)

TRIB(uno) MILIT(um) /

.... XVIR(o) STLIT(ibus) IVD(icandis) /

Dedicada a Lucio Axio Nasón, hijo de Lucio, de la tribu Pollia, Cuestor, Tribuno militar
..... Decenviro encargado de los procesos judiciales,

L·AEMILIO·L·F·CAM·KARO·COS
LEG·AVG·PR·PR·PROVINCIAE·CAPPADOGIAE·
LEG·AVG·PR·PR·CENSIT·PROVINCIAE·LVGDVNENSI
LEG·AVG·PR·PR·PROVINCIAE·ARABIAE
CVR·R·TORI·VIAE·FLAMINIAE·LEG·LEG·XXX·V·V·
PRAET·TRIB·PLEB·QVAEST·AVG
TRIB·MILITVM·LEG·VIII·AVG
TRIB·MILITVM·LEG·VIII·HISPANAE
X·VIRO·STLITIB·IVDIC
SODALI·FLAVIALI·XV·VIRO·S·F·
CIVLIVS·ERVCIANVS·CRISPVS·PRAEF
ALAE·PRIMAE·VLPIAE·DACORVM
AMICO·OPTIMO

L(ucio) AEMILIO L(uci)
F(ilio) CAM(ilia) KARO

.....
QVAEST(ori)
AVG(usti)

TRIB(uno) MIL(itum)
LEG(ionis) VIII
AUG(ustae)
TRIB(uno) MIL(itum)
LEG(ionis) VIII
HISPANAE

X VIRO STLITIB(us)
IVDIC(andis)

Dedicada a Lucio Emilio Karo, hijo de Lucio, de la tribu Camilia,
Cuestor imperial, tribuno militar de la legión 8ª Augusta, tribuno militar de la
legión 9ª Hispana, Decenviro encargado de los procesos judiciales



Q(uinto) VALERIO
..... / VOLT(inia)
LUPERC[o] / IULIO
FRONTINO /

QUAEST(ori)
URBAN(o) /

Dedicada a Quinto Valerio Luperco Julio Frontino,
de la tribu Voltinia, cuestor urbano,.....



M(arco) ACILIO M(arci) F(ilio) CANINO

Q(uaestori) URB(ano)

Dedicada a Marco Acilio Canino, hijo de Marco, cuestor urbano

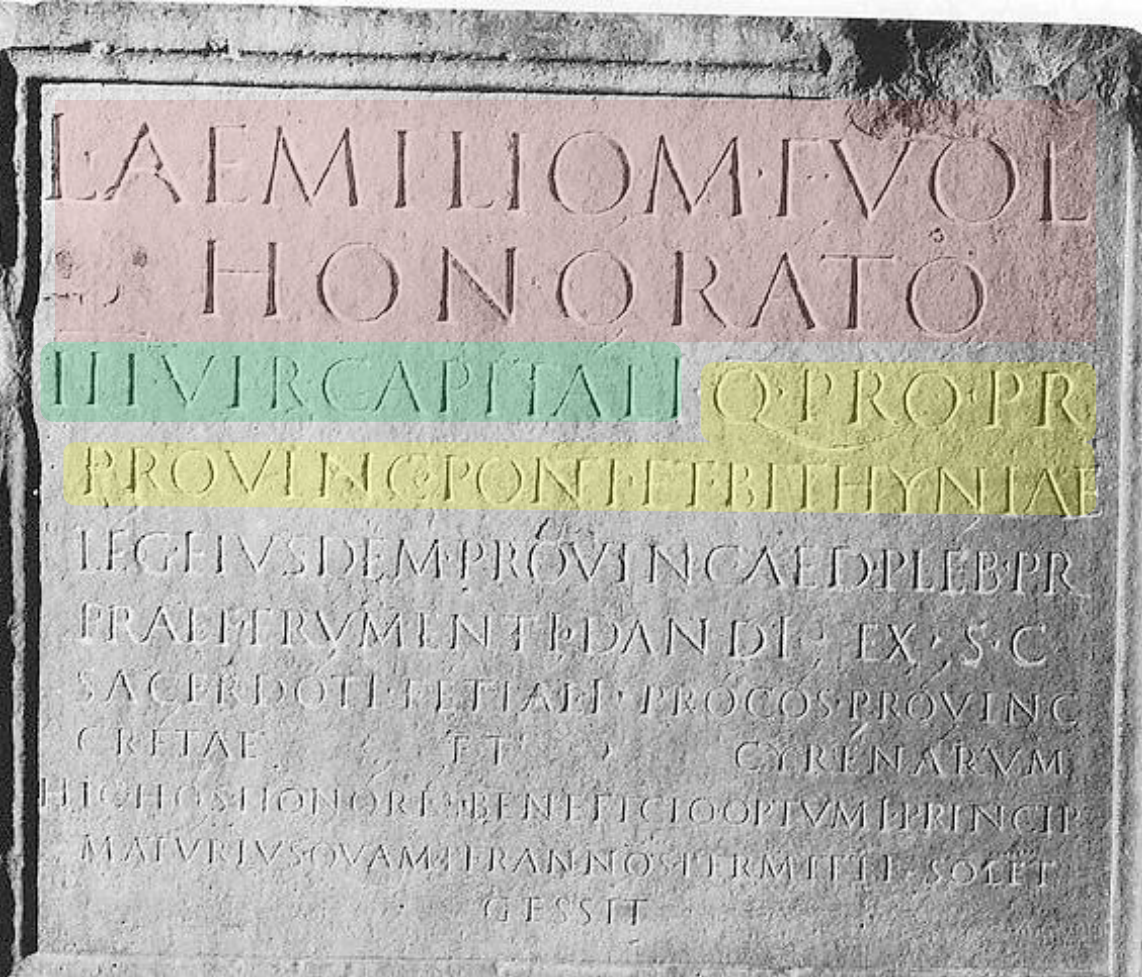

L(ucio) AEMILIO M(arci)

F(ilio) VOL(tinia)

HONORATO

II VIR(o) CAPITALI

Q(uaestori) PRO PR(aetore)

PROVINC(iae) PONT(i) ET

BITHYNIAE

.....

Dedicada a Lucio Emilio Honorato, hijo de Marco, de la tribu Voltinia, triunviro capital, cuestor pro pretor de la provincia del Ponto y de Bitinia,



M(arco) **HELVIO** **L**(uci) **F**(lilio) **FAL**(erna tribu) / **GEMINO** **III****VIR**(o)
A(uro) **A**(rgento) **A**(ere) / **F**(lando) **F**(eriundo) **TRIB**(uno) **MILIT**(um)
LEG(ionis) **XVI GERMANIAE**, **Q**(uaestori) **CAESARIS**,

Dedicada a Marco Helvio Gémino, hijo de Lucio, de la tribu Falerna, Triunviro monetal,.... Tribuno militar de la legión 16ª Germana, Cuestor del César,.....

P·NUMICIO
PICA CAESIANO
PRAEFEQVITVM
VIR·Q·PRO·PR
PROVINCIAE ASIAE
PROVINCIA ASIA

**P(ublio) NUMICIO
PICAE CAESIANO**

.... **Q(uaestori) PRO
PR(aetore)
PROVINCIAE ASIAE**

Dedicada a Publio Numicio Pica Caesiano,
cuestor propretor de la provincia de Asia,



IMP CAESAR
DIVI VESPASIANI

PONTIFEX MAXIMUS
TRIB POTESTATIS
IMPERII COS OPT
CENSOR PERPET
E FACIEND CVRAVIT

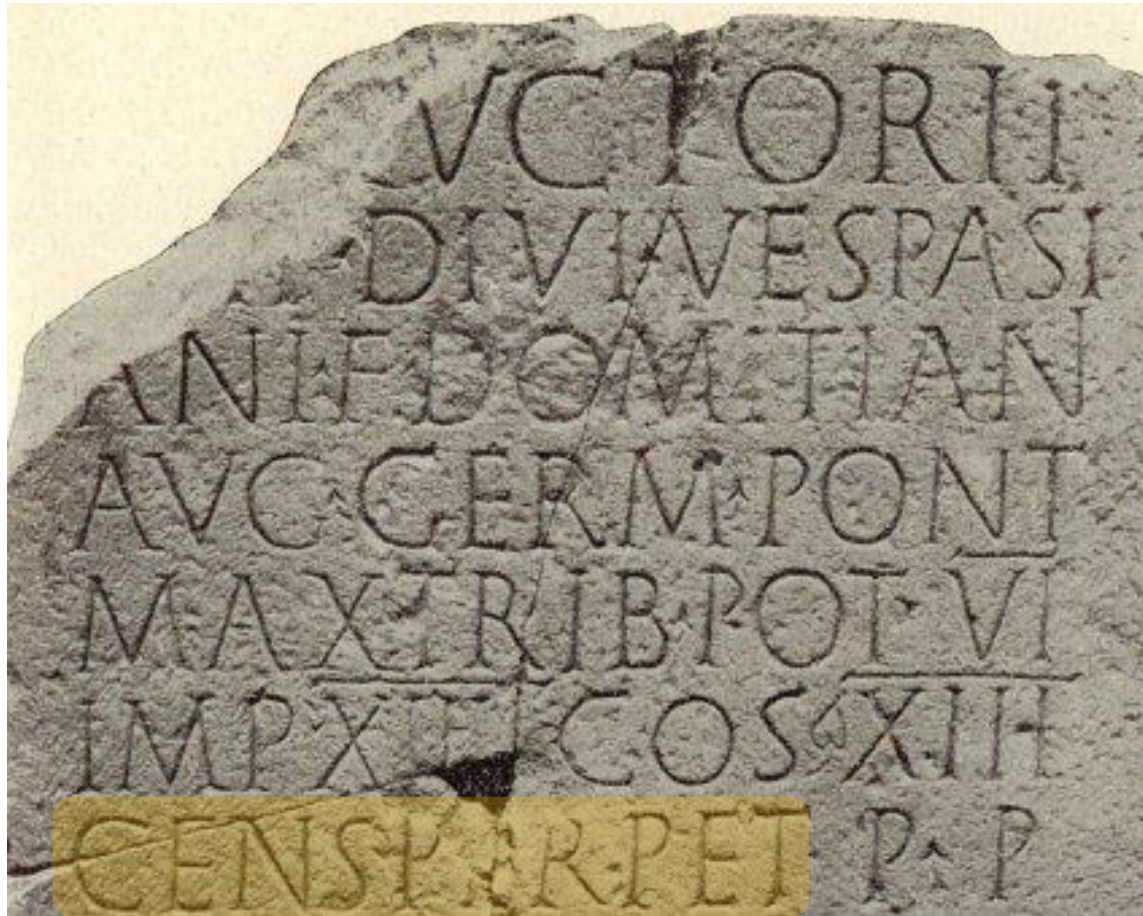

[Ex a]UCTORIT(ate) / [I]MP(eratoris) DIVI VESPASI/ANI F(ilii)
DOMITIANI / AUG(usti) GERM(anici) PONT(ificis) / MAX(imus)
TRIB(unicia) POT(estate) VI / IMP(eratoris) XIII CO(n)S(ulis) XII /
CENS(oris) PERPET(ui) P(atris) P(atriciae)

APPIVS·CLAVDIVS
C·F·CAECVS

CENSOR·COS·BIS·DICT·INTER·REX·III
AED·CVR·II·Q·TR·MIL·III

PLVRA·OPPIDA·DE·SAMNITIBVS·CEPIT
SABINORVM·ET·TVSCORVM·EXERCITVM·FVDIT·PACEM·FIERI·CVM·TYRRHOREGE·PROHIBVIT·INCENSVRAM·VIAM·APPIAM·STRAVIT·ET·AQVAM·IN·VRBEM·ADDVXIT·A·EDEM·BELLONAE·FECIT

APPIUS CLAUDIUS C(ai) F(ilius) CAECUS

CENSOR CO(n)S(ul) BIS DICT(ator) INTERRREX III
AED(ilis) CUR(ulis) II Q(uaestor) TR(ibuno) MIL(itum) III

.....



.....
SABINEIVS CENSOR
AMBIANVS

.....



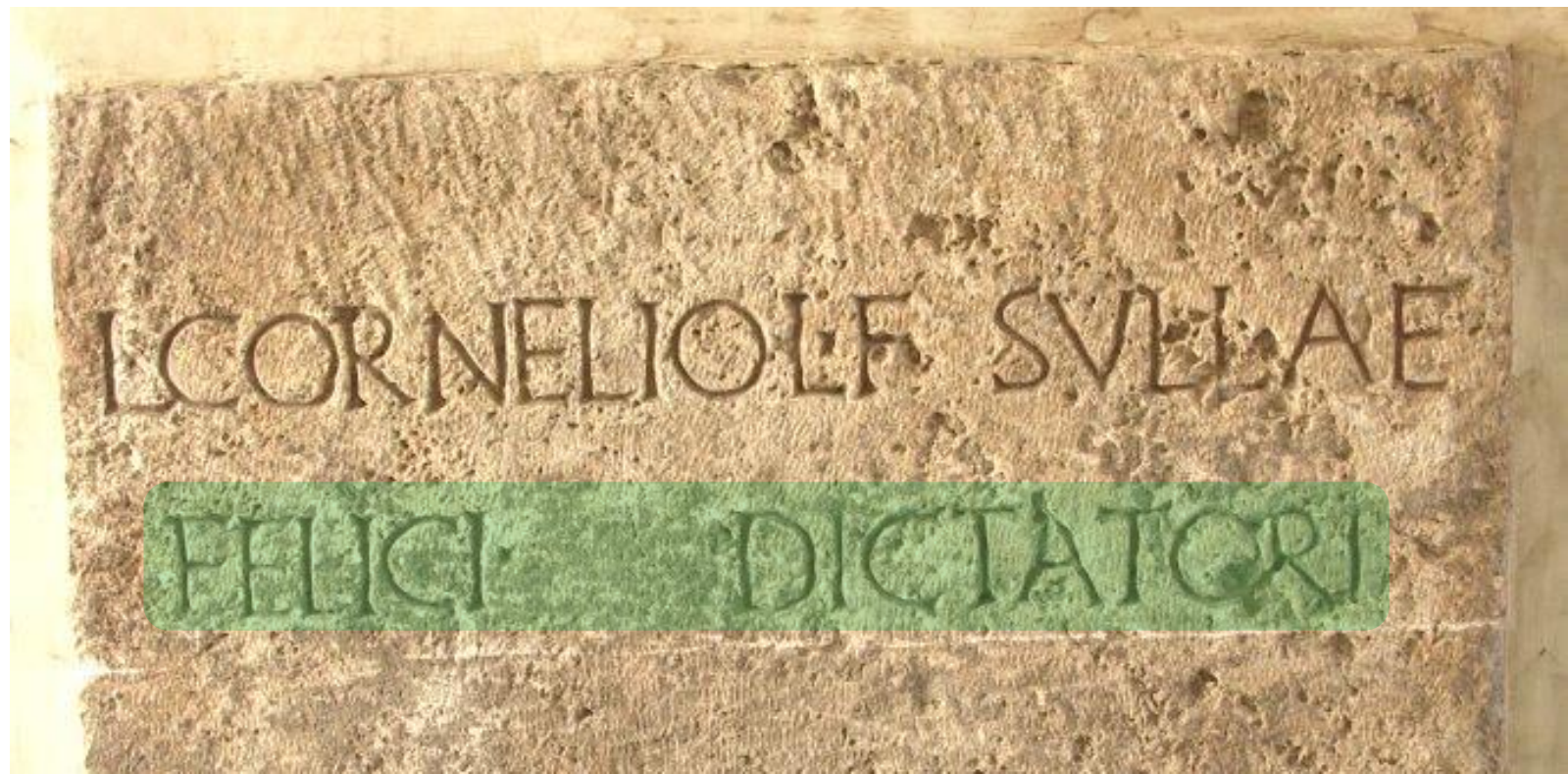

L(ucio) CORNELIO L(uci) F(ilio)
SULLAE / FELICI DICTATORI

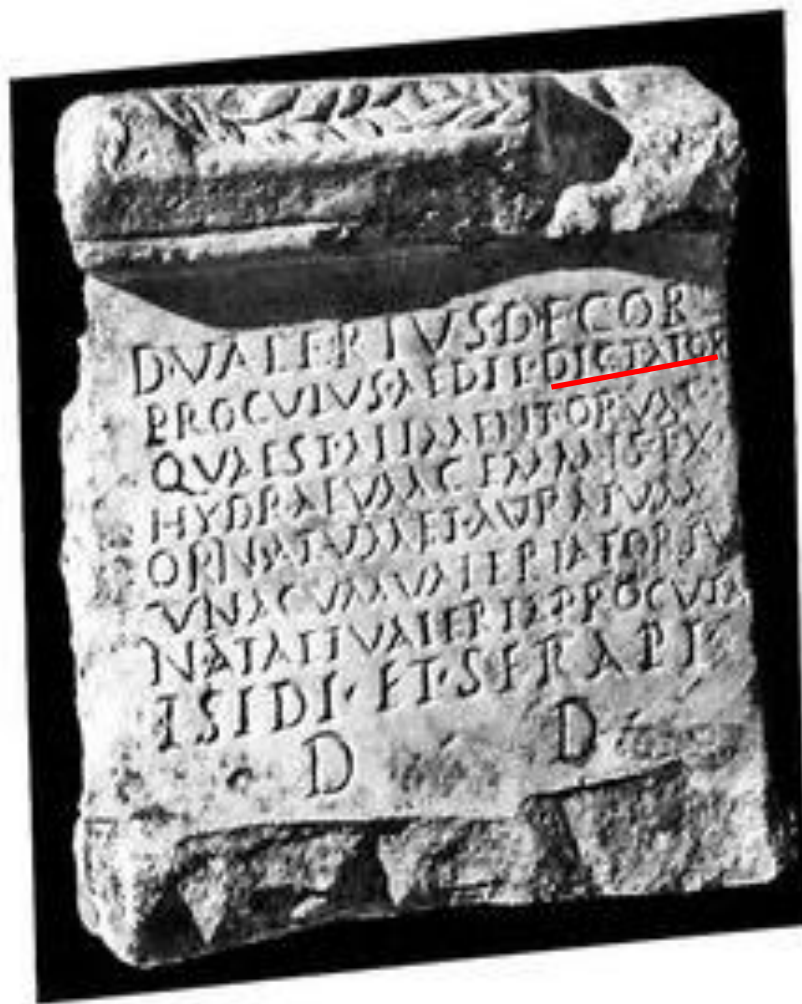

**D(ecimus) VALERIUS D(ecimi) F(ilius) COR(nelia) /
PROCULUS AEDIL(is) DICTATOR**

.....



JULIO CÉSAR COMO DICTADOR



L·AEMILIO·L·F·CAM·KARO·CC
LEG·AVG·PR·PR·PROVINCIAE·CAPPADOCIAE·
LEG·AVG·PR·PR·CENSIT·PROVINCIAE·LVGDVNENSIS
LEG·AVG·PR·PR·PROVINCIAE·ARABIAE
CVRATORI·VIAE·FLAMINIAE·LEG·LEG·XXX·V·V·
PRAET·TRIB·PLEB·QVAEST·AVG
TRIB·MILITVM·LEG·VIII·AVG
TRIB·MILITVM·LEG·VIII·HISPANAE
X·VIRO·STLITIB·IVDIC

L(ucio) AEMILIO L(uci) F(ilio) CAM(ilia) KARO

.....
PRAET (ori)

.....
Dedicada a Lucio Emilio Karo, hijo de Lucio, de la tribu Camilia, Pretor,

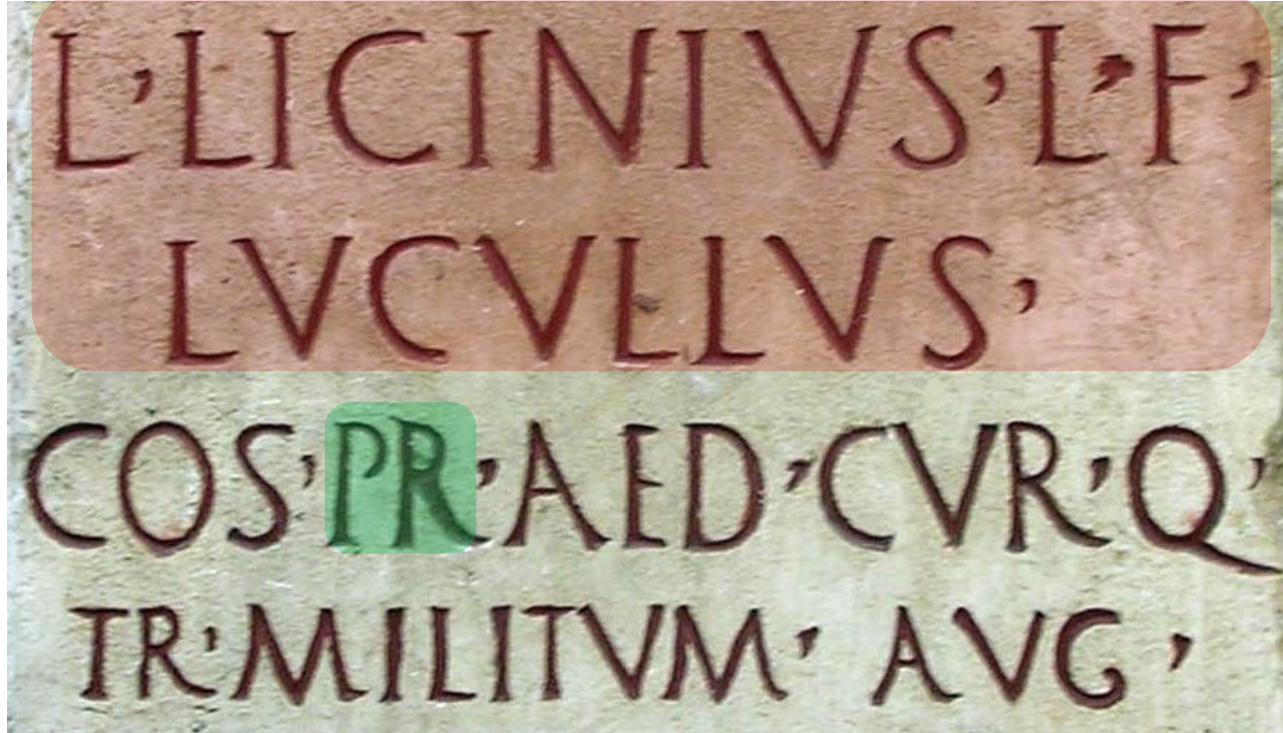

L(ucius) • LICINIUS • L(uci) • F(ilius)

LUCULLUS/

CO(n)S(ul) • **PR(aetor)** • AED(ilis) • CUR(ulis) • Q(uaestor)

TR(ibunus) • MIILITUM • AUG

Lucio Licinio Luculo, hijo de Lucio, Cónsul, Pretor, Edil curul, Cuestor
Tribuno militar del emperador

L·CONSIDIUS·L·F·GALLVS

PR·INTER·CIVIS·ET·PEREGRINOS·TR·PL

Q·PRAEF·VRBIS·XV·VIR·SACRIS·FAC

L(ucius) CONSIDIUS L(uci) F(ilius) GALLUS /

PR(aetor) INTER CIVIS ET PEREGRINOS TR(ibunus) PL(ebis) /

Q(uaestor) PRAEF(ectus) VRBIS XVVIR SACRIS FAC(iundis)

Lucio Considio Galo, hijo de Lucio, Pretor para asuntos entre ciudadanos y peregrinos,

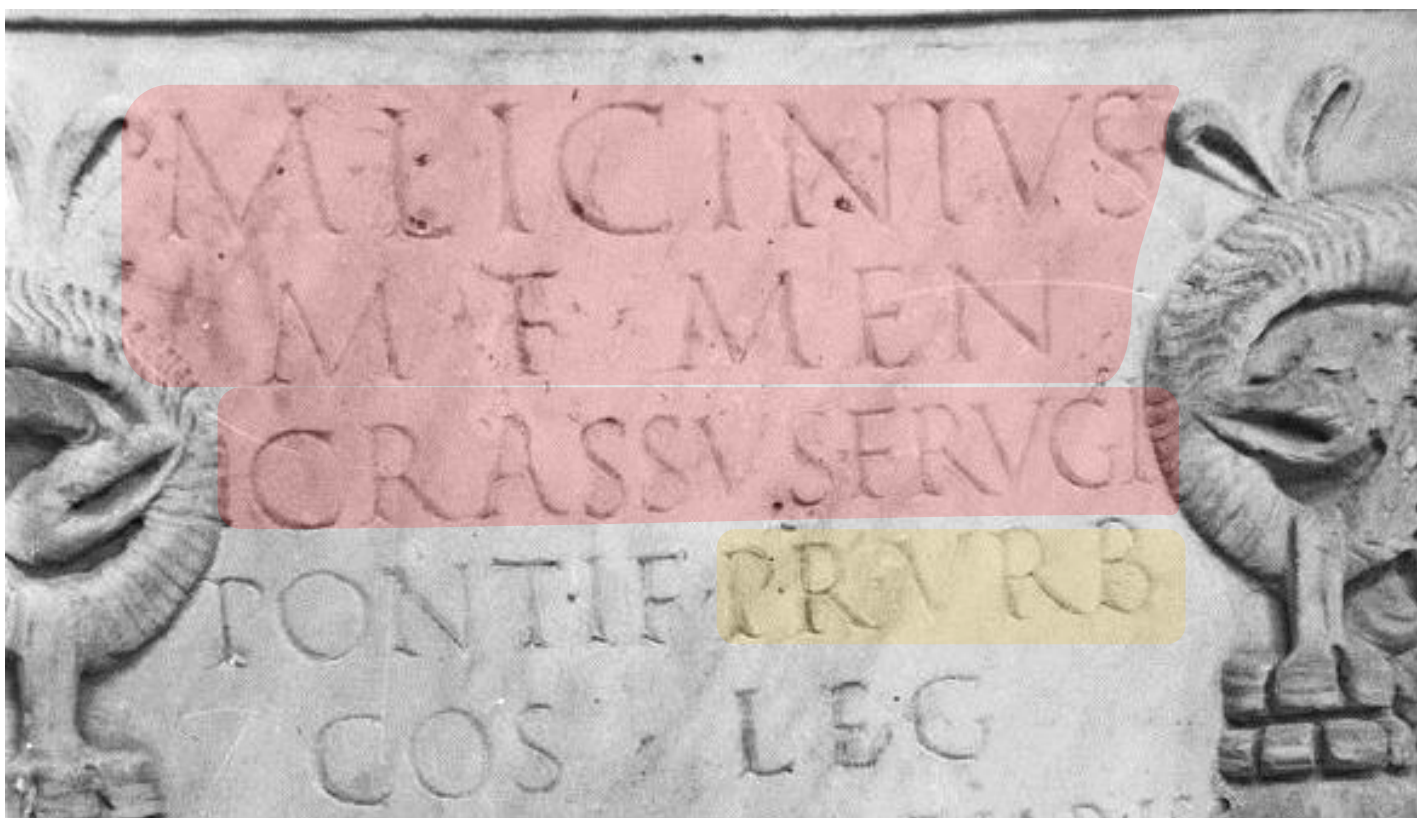

M(arcus) **LICINIUS** / **M**(arci) **F**(ilius) **MEN**(enia) / **CRASSUS**
FRUGI / **PONTIF**(ex) **PR**(aetor) **URB**(anus) /

Marco Licinio Craso Frugi, hijo de Marco, de la Tribu Menenia,
... , Pretor Urbano,.....



[M(arcus) A]RRECINUS M(arci) F(ilius) CAM(ilia) /

[Clemen]s CO(n)S(ul) II **PRAET(or) URB(anus)**

Marco Arrecino, Hijo de Marco, de la tribu Camilia, Cónsul por segunda vez, pretor urbano

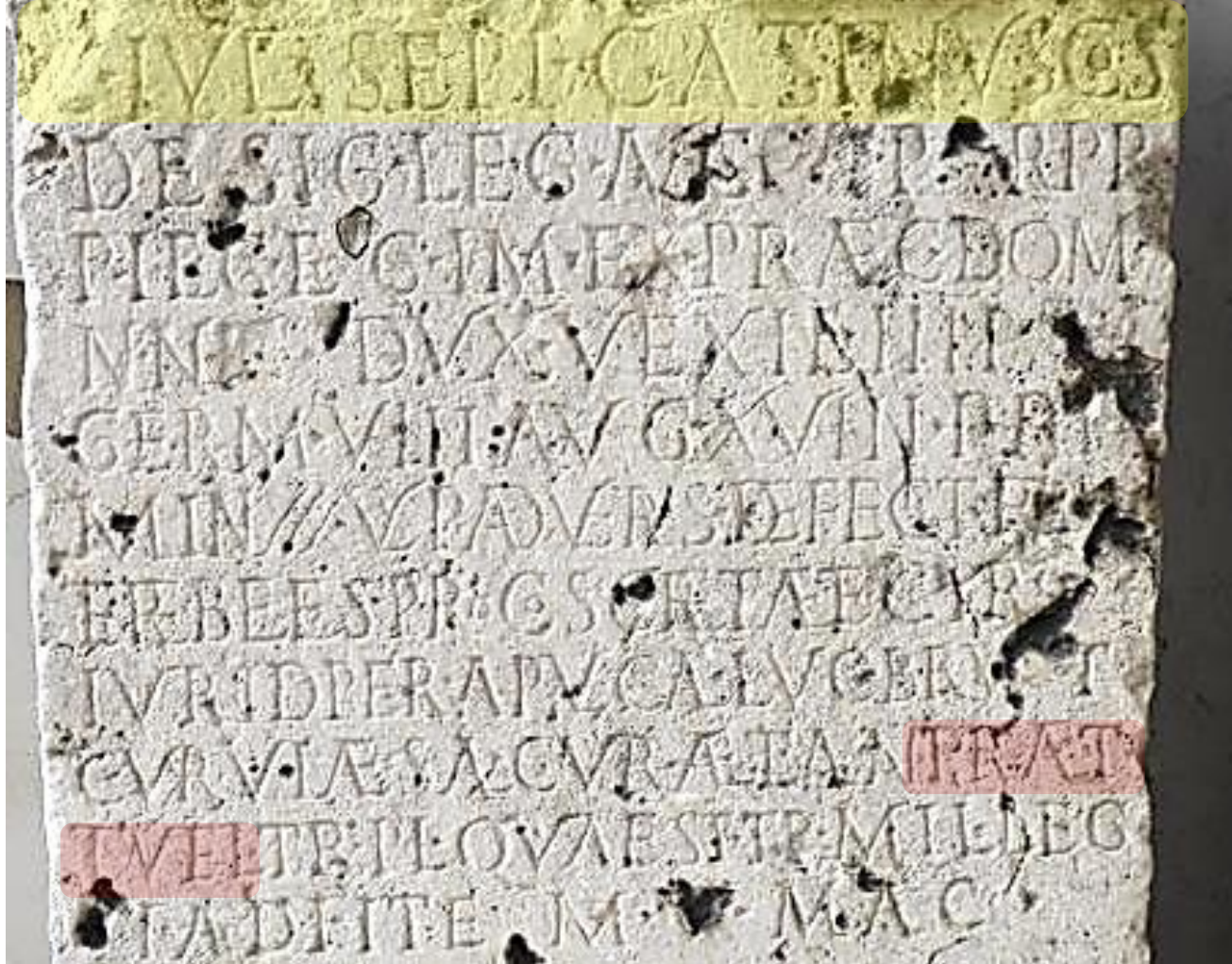

C(aius) IUL(ius) SEP(timius) CASTINUS CO(n)S(ul) / DES(ignatus)

**PRAE(ator) / TUTEL(arius) TR(ibunus) PL(ebis) QUAEST(or) / TR(ibunus) MIL(itum)
LEG(ionis) I / AD(iutricis) ITEM V MAC(edonicae)**

Cayo Julio Septimio Castino, Cónsul designado, Pretor Tutelario, Tribuno de la plebe, Cuestor,...

Q·SANQVINIVS

Q·F·STEE

Q·TR·PL·PR

PRO·COS

Q(uintus) SANQUINIUS / Q(uinti) F(ilius) STEL(latina) /

Q(uaestor) TR(ibunus) PL(ebis) PR(aetor) / PROCO(n)S(ul)

IMP(eratori) CAES(ari) L(ucio)
SEPTIMIO SEVERO PIO
PERTINACI AVG(usto) ARABICO
ADIABENICO PARTHICO
MAX(imo) PONT(ifici) MAXI(imo)
TRIB(unicia) POT(estate) VIII
IMP(eratori) XI CO(n)S(uli) II P(atri
P(atriciae) PROCO(n)S(ULI)

Dedicada al Emperador César Augusto Lucio Septimio Severo Pío Pértinax, Árabe, Adiabénico, Pártico máximo, Pontífice máximo, en su noveno poder tribunicio, con once aclamaciones victoriosas, cónsul por segunda vez, padre de la patria, procónsul,



CARGOS DEL CURSUS HONORUM SENATORIAL. 1

CARGO	NOMINATIVO	DATIVO
TRIUNVIRO MONETARIO	III VIR AAAFF A(uro) A(ere) A(rgento) F(lando) F(eriundo)	III VIRO AAAFF A(uro) A(ere) A(rgento) F(lando) F(eriundo)
DECENVIRO ENCARGADO DE LOS PROCESOS JUDICIALES	X VIR STLITIBUS IUDICANDIS	X VIRO STLITIBUS IUDICANDIS
CUATROVIRO ENCARGADO DEL CUIDADO DE LAS VÍAS	III VIR VIARUM CURANDARUM	III VIRO VIARUM CURANDARUM
SEVIRO CAPITAL	VI VIR CAPITALIS	VI VIRO CAPITALI
TRIBUNO LATICLAVIO	TRIBUNUS LATICLAVIUS	TRIBUNO LATICLAVIO
TRIBUNO MILITAR DE LA LEGIÓN	TRIBUNUS MILITUM LEGIONIS	TRIBUNO MILITUM LEGIONIS
PREFECTO DE UNA COHORTE	PRAEFECTUS COHORTIS	PRAEFECTO COHORTIS

CARGOS DEL CURSUS HONORUM SENATORIAL. 2

CARGO	NOMINATIVO	DATIVO
CÓNSUL	CONSUL	CONSULI
PRETOR	PRAETOR	PRAETORI
EDIL	AEDILIS	AEDILI
EDIL CURUL	AEDILIS CURULIS	AEDILI CURULI
TRIBUNO DE LA PLEBE	TRIBUNUS PLEBIS	TRIBUNO PLEBIS
CUESTOR	QUAESTOR	QUAESTORI
CENSOR (PERPETUO)	CENSOR (PERPETUUS)	CENSORI (PERPETUO)
DICTADOR	DICTATOR	DICTATORI

CARGOS DEL CURSUS HONORUM SENATORIAL. 3

CARGO	NOMINATIVO	DATIVO
CUIDADOR DEL TÍBER	CURATOR TIBERIS	CURATORI TIBERIS
PROCÓNSUL DE AFRICA / ASIA	PROCONSUL AFRICAE / ASIAE	PROCONSULI AFRICAE / ASIAE
PREFECTO DE ROMA	PRAEFECTUS URBIS	PRAEFECTO URBIS
PROCÓNSUL	PROCONSUL	PROCONSULI
LEGADO PROPRETOR DE LA LEGIÓN ...	LEGATUS PRO PRAETORE LEGIONIS ...	LEGATO PRO PRAETORE LEGIONIS ...