

BAÑOS NUEVOS DE ALHAMA DE GRANADA

Aguas nitrogenadas, sulfhídricas, term
radioactivas

Temperatura, 49° centigrados.—Nitrógeno, 98'30

Premiadas en la Exposición de París 1889

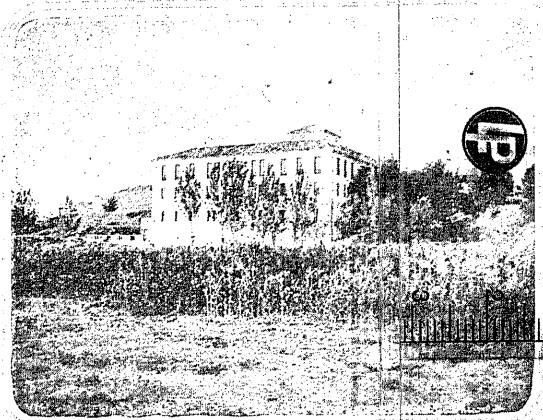

TEMPORADAS
Los meses de Mayo, Junio, Septiembre y Octubre

Indicadas en las enfermedades
bronco pulmonares, reumatismo
y parálisis

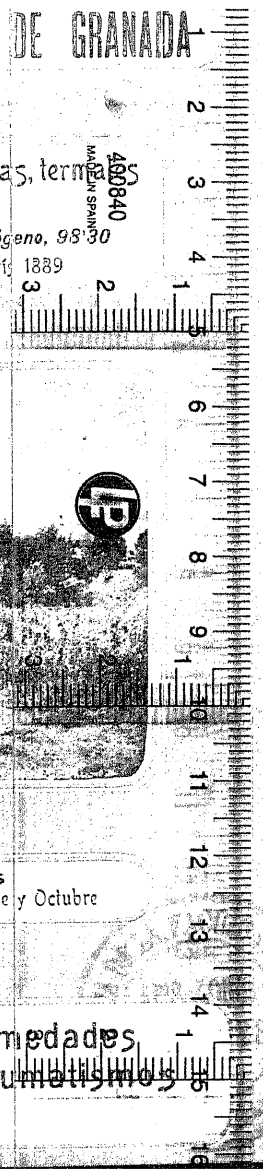

400840
MADE IN SPAIN

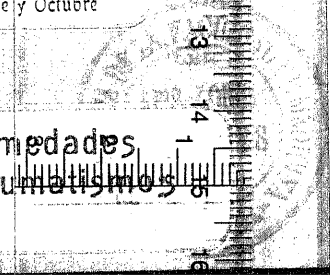

BAÑOS NUEVOS DE ALHAMA DE GRANADA

Aguas nitrogenadas, sulfhídricas, termales
radioactivas

Temperatura, 49° centigrados.—Nitrógeno, 98'30
Premiadas en la Exposición de París 1889

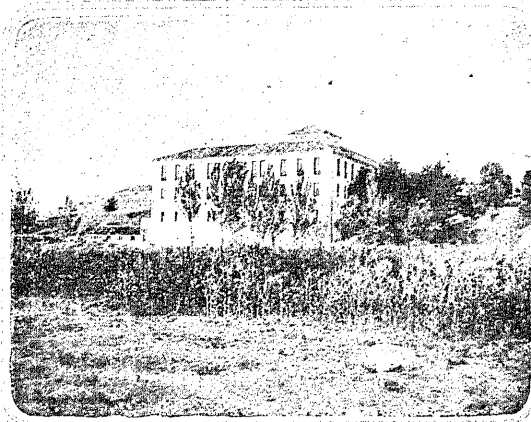

TEMPORADAS

Los meses de Mayo, Junio, Septiembre y Octubre

Indicadas en las enfermedades
bronco pulmonares, reumatismos
y parálisis

BALNEARIO NEEVO
DE
Alhama de Granada

Altura sobre el nivel del mar

860 metros

Temperatura media

16^{oc}

Presión barométrica media

630^m | m

Masaje médico por una amasadora del Instituto Rubio, bajo la dirección facultativa.

Estación telefónica oficial en comunicación con la telegráfica de Alhama. Capilla.

Servicio de carruajes para visitar la histórica ciudad de Alhama.

Alhama Nuevo de Granada

LOCALIDAD BALNEARIA

En el término municipal de Alhama, de cuya población dista dos kilómetros, en la falda de un collado que limita á pintoresco valle, y á unos cien metros de la margen derecha del río Marchán, están situados los edificios de los Baños Nuevos.

La situación que ocupa este Balneario, es en extre-

mo higiénica y pintoresca, por su buena orientación y por las agradables vistas que le ofrece el fértil valle que se extiende á su frente, al que dan vida las aguas del Marchán. A ambos lados del río se extienden frondosas salamedas que proporcionan juntamente con el parque, frescura y pureza al ambiente.

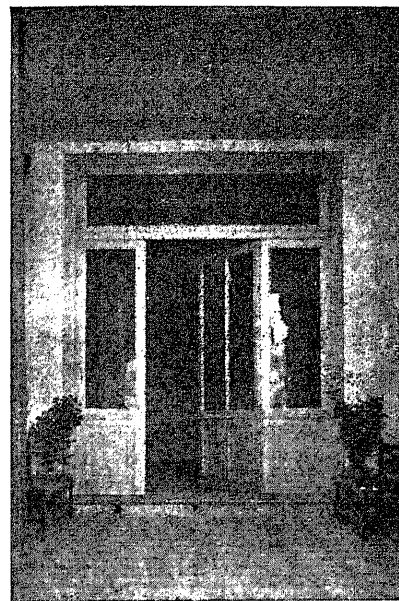

Vestibulo de entrada

El clima es

el propio de todas las localidades elevadas de Andalucía, siendo su temperatura media, durante las temporadas, 16°. Esta agradable temperatura, y la altura de 860 metros sobre el nivel del mar á que está situado este Balneario, contribuyen, como poderosos auxiliares, á la curación de los enfermos que concurren á estas termas.

El edificio principal contiene en su planta baja la instalación completa de baños generales, gabinetes particulares con tina de mármol, gabinetes de duchas, inhalaciones, estufas, etc.; habiéndose reformado y mejorado este año completamente el departamento de duchas.

En los dos pisos superiores está instalada la fonda, que cuenta con más de cuarenta habitaciones, espaciosas, cómodas y perfectamente ventiladas, dos comedores, salones de recreo, Capilla, etc.; y esmeradísimo servicios que ayudan á hacer agradable la estancia en este Balneario, cada año más concurrido.

Hay además un edificio destinado á hospedería, para las familias que quieran vivir por su cuenta.

Manantial.— Apareció, como consecuencia del terremoto de la noche del 25 de Diciembre de 1884, un abundante manantial que, desde los primeros días llamó la atención de cuantos lo visitaron, por su elevadísima temperatura, por el gran número de gruesas burbujas que sin cesar batían su superficie y por el particular olor á azufre que esparcía á alguna distancia.

Bien pronto comenzaron á acudir enfermos, la mayoría reumáticos y afectos de dermatosis, buscando, mediante la inmersión en las nuevas aguas, alivio para sus antiguos padecimientos, encontrando muchos de ellos la deseada curación, y otros considerable alivio.

Declaradas de utilidad pública, en 1889 fueron analizadas químicamente por el Dr. D. José Alonso, catedrático de Química general en la Universidad de Granada. Su detallado trabajo se resume como sigue:

Cuerpos que se han pesado

	GRAMOS
Sulfato sódico	0,097445
Sulfato cálcico	0,405567
Cloruro magnésico	0,129772
Carbonato magnésico	0,079542
Carbonato cálcico.	0,024624
Sílice	0,084980
Nitrato amónico	0,0,10878

Cuerpos que no se han pesado

Potasa, albúmina, óxido ferroso, férrico y ácido fosfórico	0,001180
Materia orgánica y perdida.	0,025763
Materia sólida en un litro	0,052219

Gases disueltos

Ázoe	12,936
Oxígeno.	1,483
Anhidrido carbónico.	5,192
Sulfhídrico.	0,427

Gases que se desprenden espontáneamente. Cada litro contiene:

Nitrógeno	98,30
cido carbónico	1,65
Oxígeno.	0,005

Temperatura, 49° Radioactivas

Indicaciones.— Por el anterior análisis se comprende que estas aguas tienen tres importantes características, bajo el punto de vista terapéutico. *Su elevada temperatura, la presencia de grandes cantidades de ázoe, juntamente con pequeñas de gas sulfhídrico y su poca mineralización.*

En consecuencia, como acrato-termas, nitrogenadas sulfhídricas, están indicadas, en primer término, en toda clase de reumatismos; enfermedad en la que más éxitos han conseguido, ya se trate del articular crónico ó subagudo, ya del muscular, nervioso ó visceral.

De 354 enfermos de esta índole que durante la temporada de 1902 tomaron estas aguas, 89 curaron completamente y 160 sintieron al terminar su estancia en el Balneario un considerable alivio.

Las lesiones cardiacas valvulares que con tanta frecuencia son reliquia obligada del reumatismo, encuentran en estas termas un considerable alivio, si son tratadas en sus períodos hipersistólico é hiposistólico, no siendo, por el contrario, conveniente su uso en la asistolia confirmada.

En las enfermedades del aparato respiratorio, el ázoe, que en tan gran cantidad se desprende de estas aguas, ejerce una gran influencia, estando indicadissimas en toda clase de catarros bronco-pulmonares, aún en los de los vértices complicados con la ligera fiebre, en el asma bronquial y en el espasmódico, así como en las bronquitis y faringitis tan frecuentes en los individuos de naturaleza artrítica. Las estadísticas indican que un gran número de enfermos de esta naturaleza, han encontrado completa curación ó considerable alivio, usando de las inhalaciones.

La cantidad de nitrógeno contenido en estas aguas es tan abundante, que puede afirmarse están á la cabeza de las de su clase; véase, en comprobación de lo dicho, el siguiente cuadro comparativo con los principales manantiales azoados de la Península:

MANANTIALES	Cantidad de nitrógeno en un litro de agua	Químico que practicó el análisis
Panticosa F. del Hígado	99 ^{ccv} 80	Bonet y Saenz Diez.
» F. de S Agustín	98 ^{ccv} 59	»
Alhama Nuevo de Granada	98 ^{ccv} 30	Alonso.
Ubenega de Ubilla.	97 ^{ccv} 414	Saenz Diez (Manuel)
La Aliseda	96 ^{ccv} 80	Saenz Diez
Arlanzón.	93 ^{ccv} 81	Martín Pérez.
Alzola.	93 ^{ccv} 02	Saenz Diez.
Tolox.	92 ^{ccv} 35	Calderón.

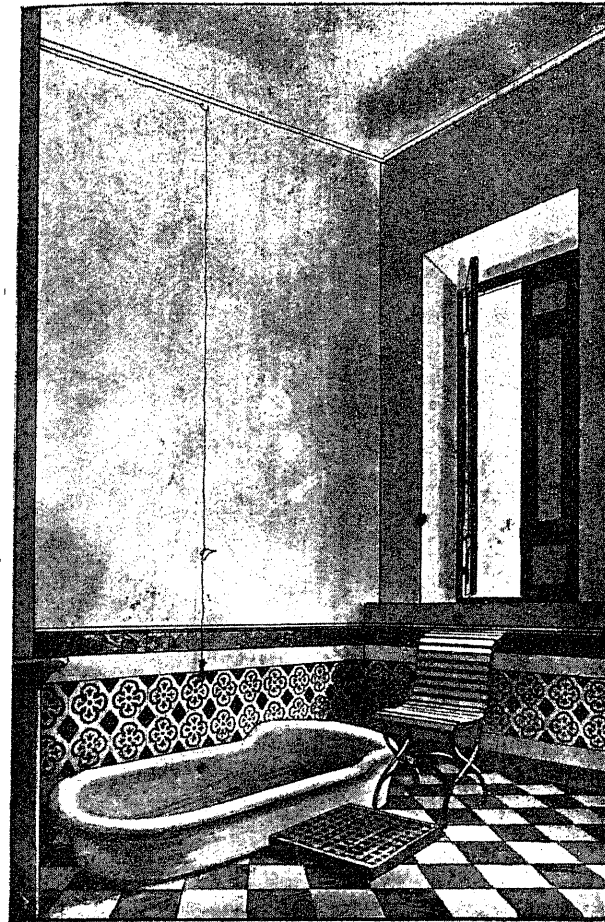

Un cuarto de baño de preferencia.

Entre las enfermedades del sistema nervioso que responden más constantemente á la medicación de estas termas, deben colocarse, en primer término, la ciática, sobre la que ejercen una acción verdaderamente específica, tanto más digna de notarse cuando los casos aquí curados habían permanecido rebeldes á toda otra clase de medios y tratamientos. El corea, por su naturaleza reumática, responde también constantemente á la acción curativa de estas aguas. En hemiplejias y parálisis de diversa naturaleza, que tengan como origen una lesión central ó periférica, se utilizan como estimulantes, haciendo desaparecer y mejorar en muchos casos las rigideces consecutivas, activando la nutrición de los grupos musculares, y oponiéndose, en cierta medida, á la atrofia engendrada por la parálisis.

Muchas gastralgias observadas en reumáticos, rebeldes á todos los medios de tratamiento usuales, se han curado en pocos días con la sola aplicación de las aguas.

Las metritis ovaritis y salpingitis crónicas son justificables también por esta cura termal. La elevada temperatura del agua y su composición ligeramente sulfurosa, son circunstancias que se utilizan para modificar todas las lesiones de naturaleza inflamatoria, y contribuyen á la absorción de los exudados peri-uterinos, siendo más brillante el éxito terapéutico cuando se trata de enfermos de fondo artrítico, en los que predomina el eretismo nervioso, juntamente con neuralgias ó un estado neuropático general: Obran como *resolutivas* ó *sedantes*, según la forma de su empleo.

En las dermatitis de origen artrítico, eccema psoriasis, etc., producen también beneficiosos efectos.

En varias enfermedades quirúrgicas, principalmente en los estados locales, consecutivos á traumatismos, encuentran una especialísima indicación, pues activando la circulación de las partes afectas, reab-

sorben los exudados, suprimen rigideces aponeuróticas y tendinocesas, devolviendo su flexibilidad y funcionalismo á articulaciones y músculos.

Por lo expuesto se comprende que las aguas de estas termas encierran en sí varias medicaciones: aplicadas á considerable temperatura y alguna presión, son *revulsivas* y *resolutivas* en alto grado; empleadas á menos termalidad, *sedantes* y *emolientes*; usadas al interior, *derivativas* y *descongestionantes*.

TARIFAS

DE

Alhama Nuevo de Granada

SERVICIOS DE HOSPEDAJE

	Pts.
Hospedaje de primera clase, con cama, luz y servicios.	2,50
Hospedaje de segunda clase, con cama, luz y servicios	2
Habitaciones para hospedaje, sin camas, luz y servicios, desde 1 peseta por día, á	2

DE LA FONDA

Almuerzo y comida de primera	5
Almuerzo y comida de segunda	3,50

Estos precios tendrán de aumento el 10 por 100 desde el día 10 de Septiembre al 20 de Octubre.

ADVERTENCIAS

1.^a Las estancias en las habitaciones se cuentan de veinticuatro en veinticuatro horas. Toda fracción menor de doce, constituye media estancia.

2.^a El desayuno, en las primeras horas de la mañana, consistente en chocolate, se sirve individualmente y se encuentra comprendido en los ante-

riores precios. El almuerzo y comida, son en mesa redonda.

3.^a Por el servicio de almuerzo y comida en la habitación del enfermo, antes de la mesa redonda, se cargará una peseta más por persona. Igual exceso tendrá el almuerzo y comida en mesa particular, á la hora de mesa redonda.

BAÑOS Y AGUAS

	Ptas
Baño general en pila de preferencia	2,00
Baño general en pila particular	1,50
Baño general en alberca, con otros enfermos.	0,50
Baño local en pila	0,50
Baño local en alberca	0,25
Por una ducha.	1
Una estufa.	1
Sección de inhalación	1
Cada pulverización	1
Baño de asiento con chorros.	1
Baño circular con ídem	1,50
Baño en la habitación del enfermo	3,50
Uso de las aguas en bebida, sin bañarse. . .	10

Bañeros, demás dependientes y otros servicios

La asistencia que los bañeros prestan al enfermo les será retribuida con 5 pesetas por todos los servicios de la temporada.

Por el traslado de enfermos impedidos, en silla de mano, al gabinete de baños por dependientes del Establecimiento, se abonará 0,50 pesetas por cada día.

Por el uso de las sábanas de baño que tiene el Balneario, se cobrarán 2,50 pesetas por la temporada.

Itinerario á Alhama Nuevo de Granada

Á nuestro Balneario se va de Granada en siete horas de diligencia, ó desde el Apeadero de San Francisco de Loja (Línea de los Andaluces), que dista 35 kilómetros, que se recorren en excelente servicio de coches, en poco más de tres horas

Las Compañías de los Ferrocarriles Andaluces y de Bobadilla á Algeciras, tienen establecido desde las principales Estaciones de sus líneas y durante las temporadas oficiales, billetes de ida y vuelta, con una economía de cerca del 50 por 100, para facilitar el acceso á los Baños de Alhama de Granada.

A la llegada de los trenes descendentes que van á Granada, al Apeadero de San Francisco de Loja, encontrará siempre el viajero coches que lo conduzcan á nuestro Balneario por pesetas 7,65, precio del asiento, por todo el recorrido y 30 kilogramos de equipaje. Hay también comodísimos coches berlina para servicios especiales, siendo su precio 30 ó 40 pesetas con equipaje, según que fuere ocupado por un solo viajero ó los cuatro asientos que los coches contienen. Los pedidos de coches especiales, al Administrador del Baneario, D. Luis del Corral.

Médico-Director por oposición

Dr. D. Antonio Álvarez de Cienfuegos



ADMINISTRADOR

D. LUIS DEL CORRAL