

ENCYCLOPEDIE

METHODIQUE

ZOOL. PLANCHES

2

A
47
420

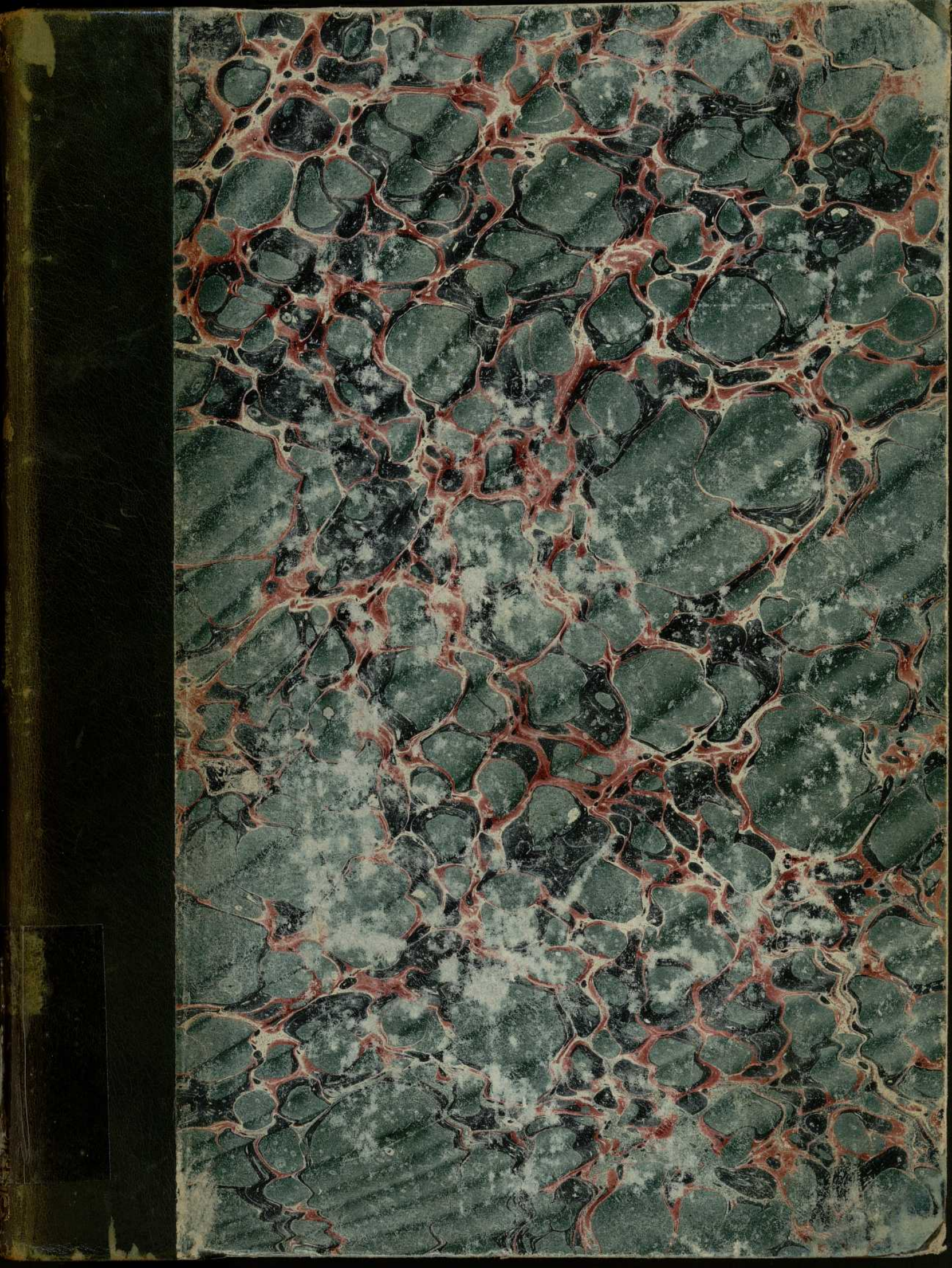

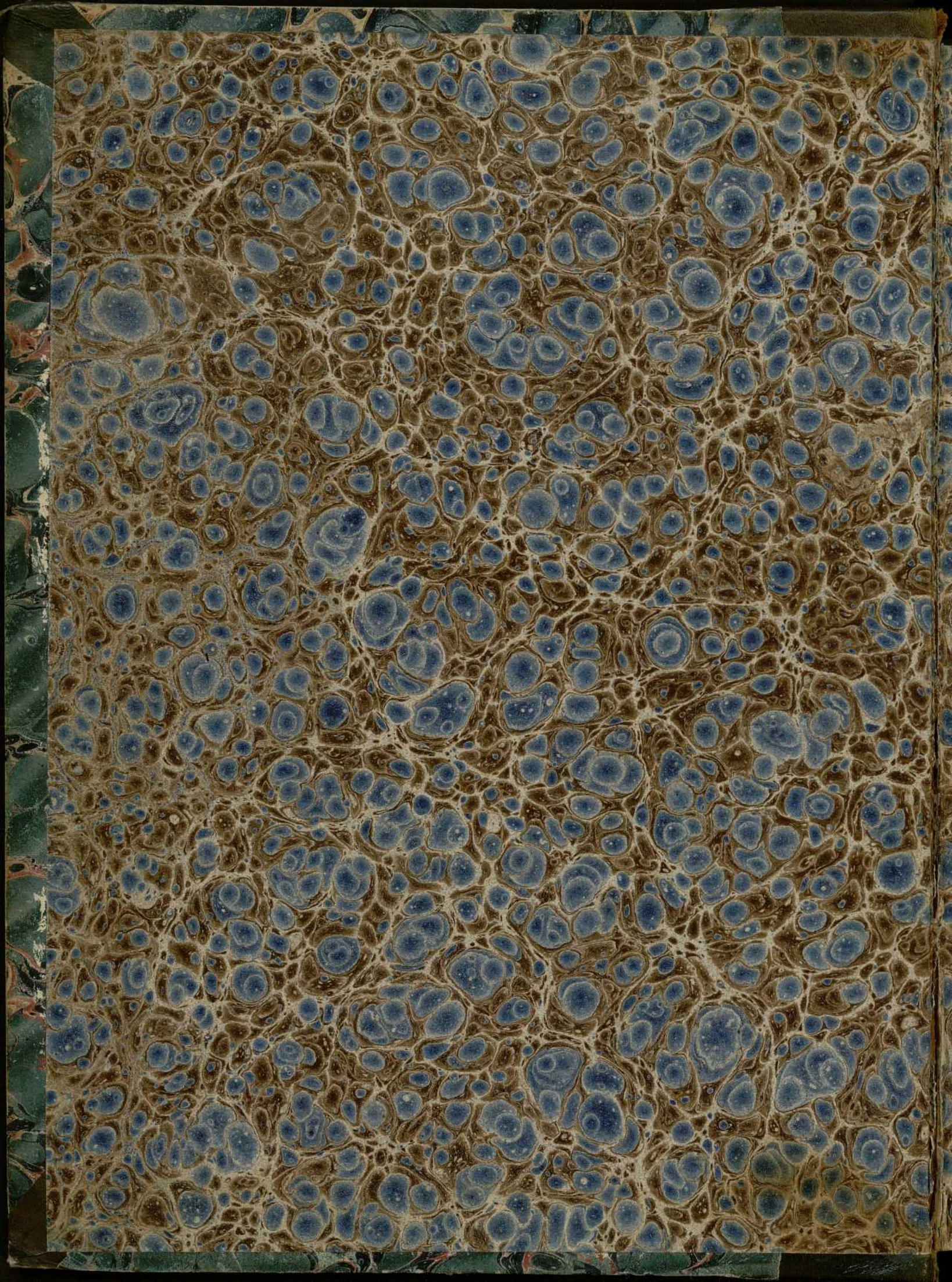

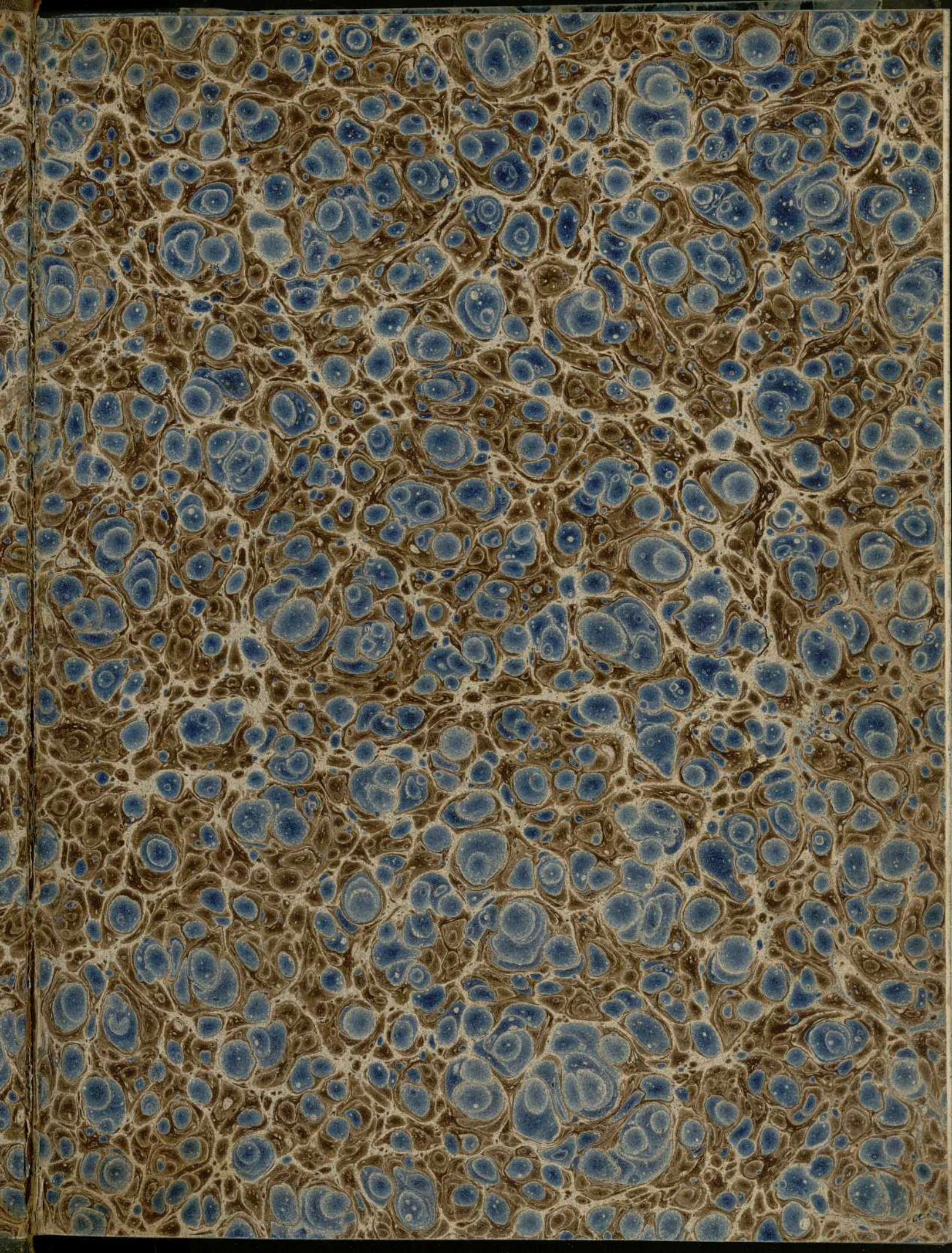

59 (03)

II-IV-2

DIPLOMA REAL	
Sales:	A
Cliente:	47
Número:	430

59 (03)

ENC



1844

1000 40

Gata

MADE IN SPAIN

0 1 2 3 4 5 6 7 8 9 10 11 12 13 14 15 16 17 18 19 20 21 22 23 24 25 26 27

C. D. 59 (03)

71-1V-2

~~15~~
~~7-11~~

CAPITAL REAL	
Sales:	A
Costs:	47
Net:	430

59(03)

ENC



R
1844



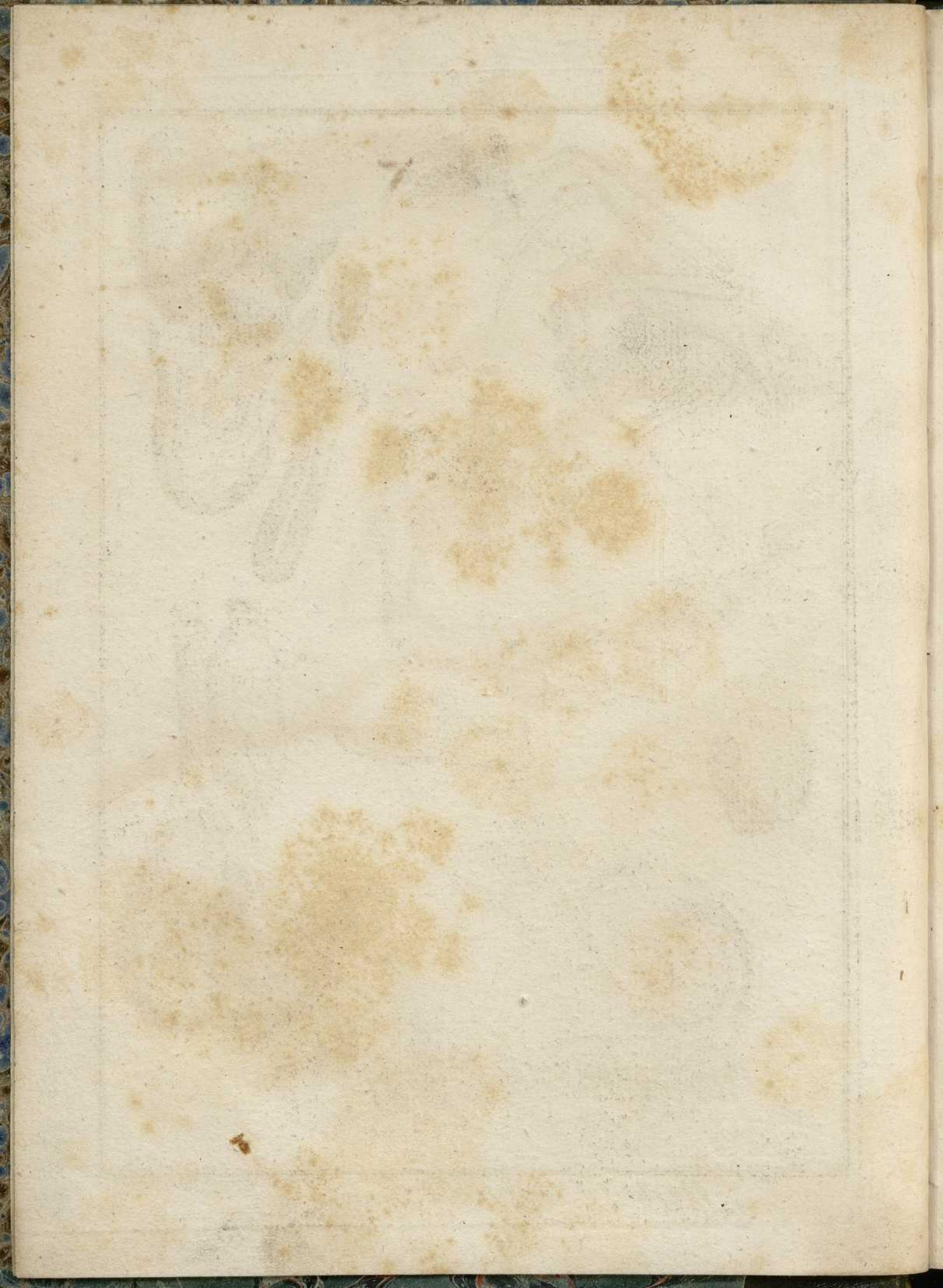

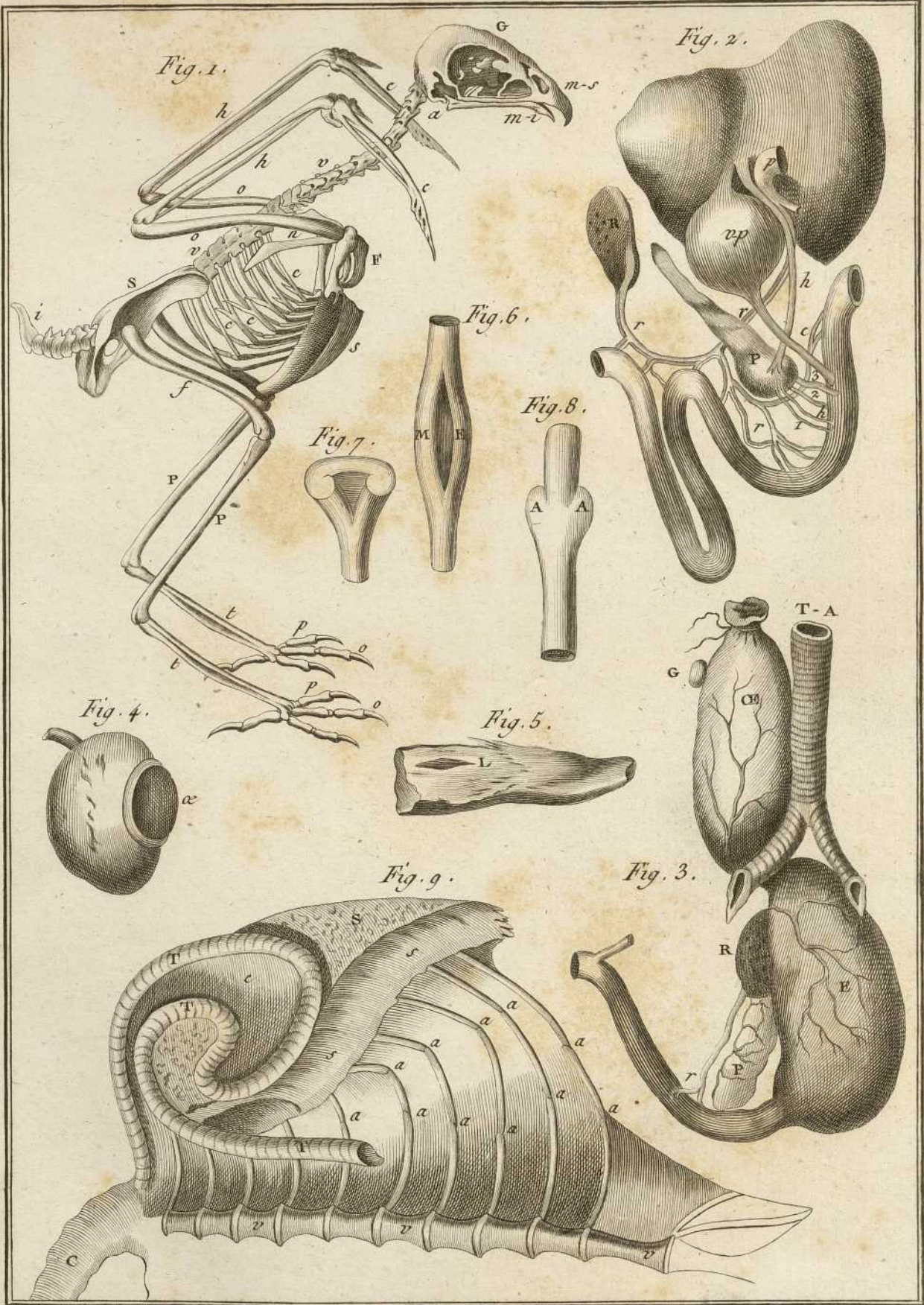

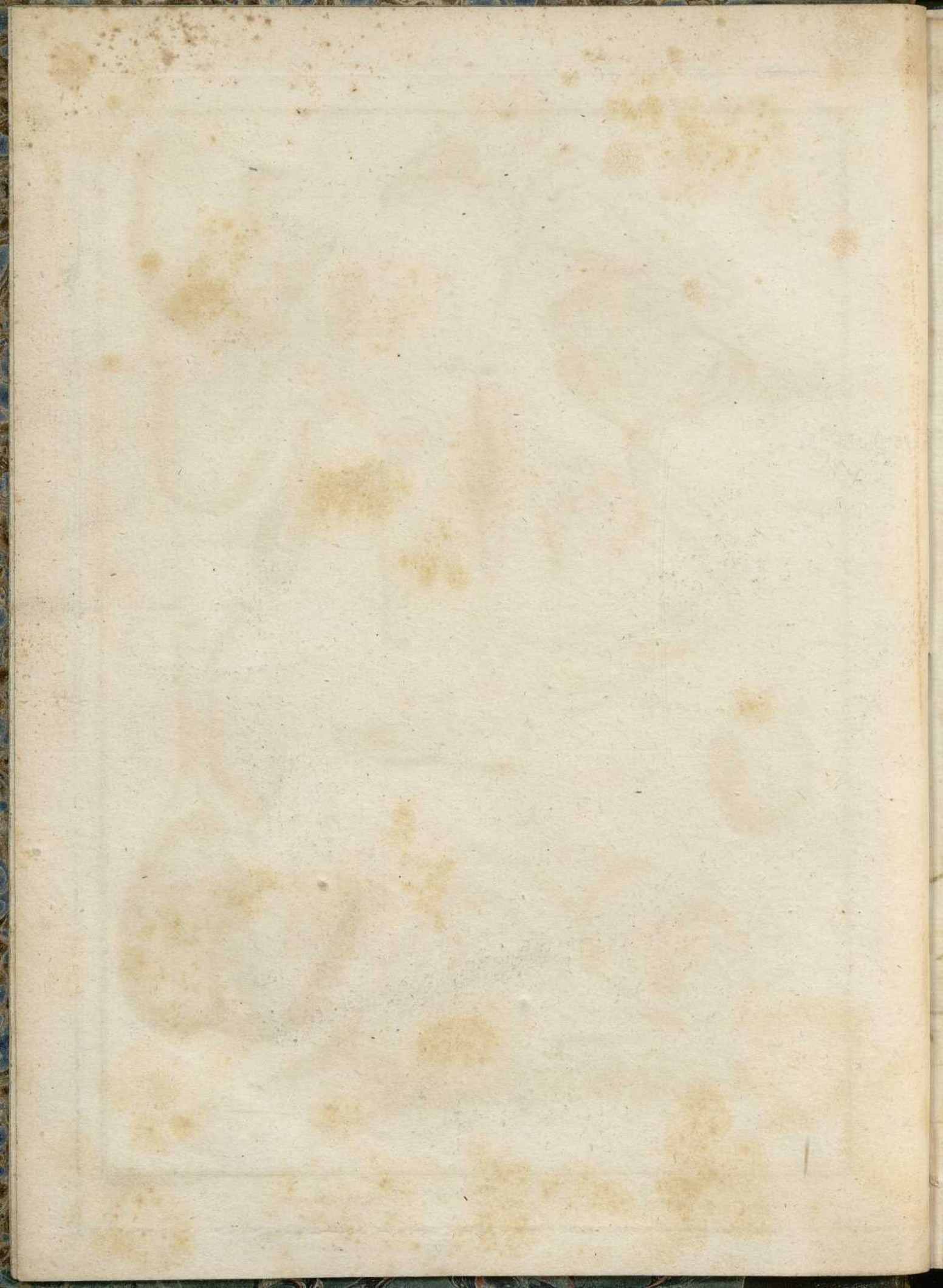

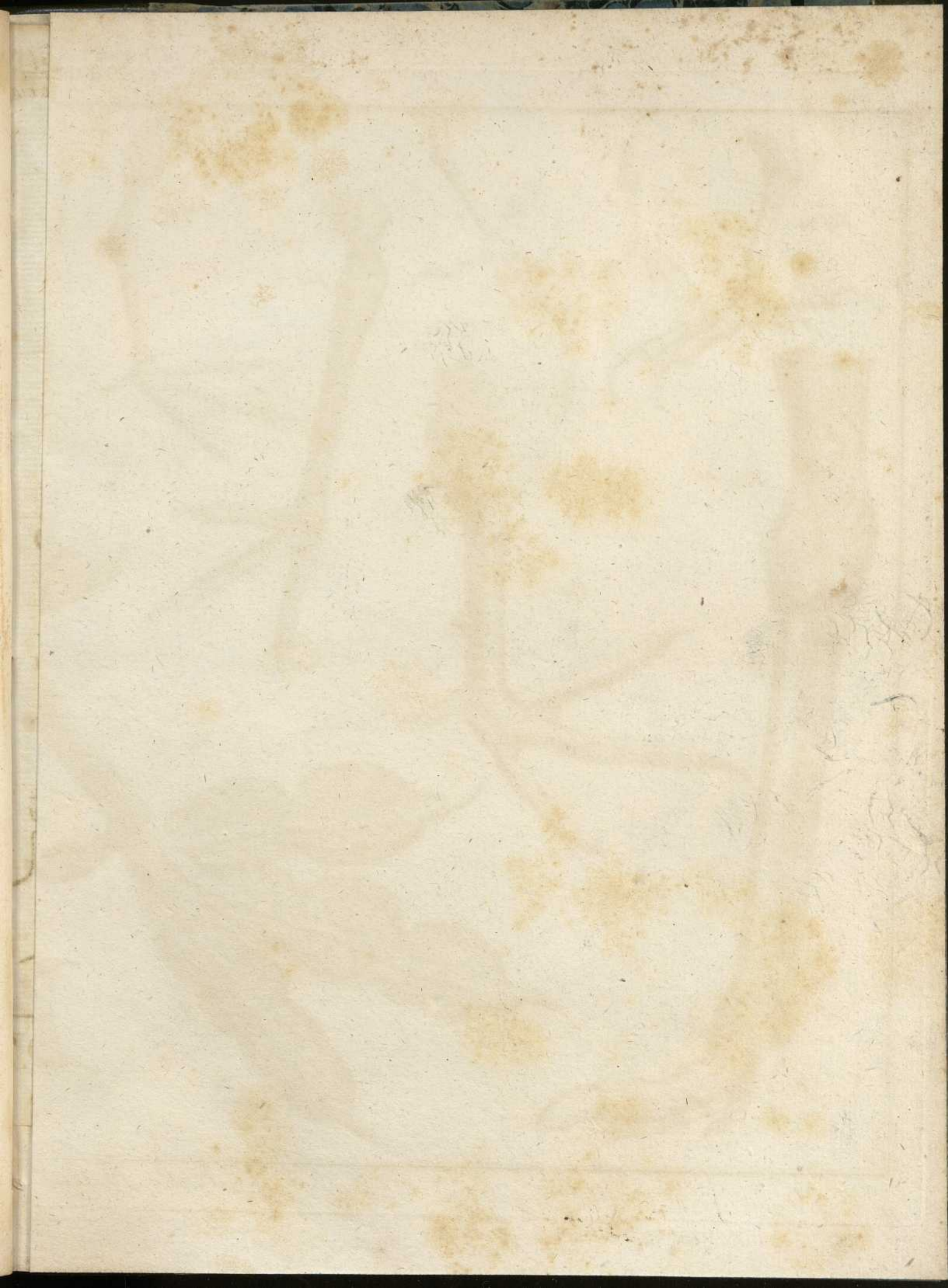



Fig. 1. *Struthio camelus* L

Fig. 2. *Struthio casuarius* L

Fig. 3. *Otis tarda* L.

Fig. 4. *Otis tetrao* L.

Handwritten marginal notes or symbols on the right edge of the page.

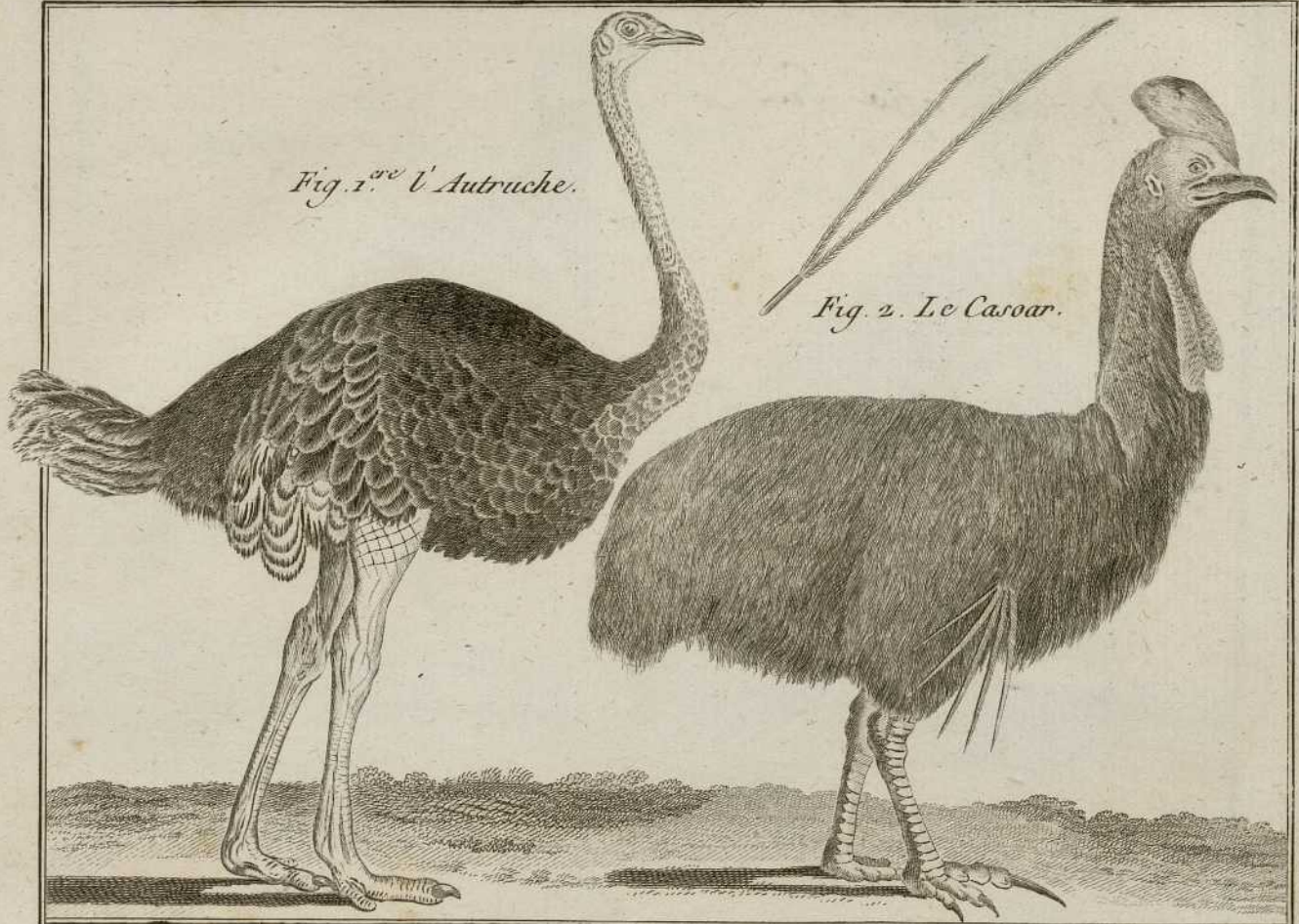

Fig. 1.^{re} l'Autruche.

Fig. 2. Le Casoar.

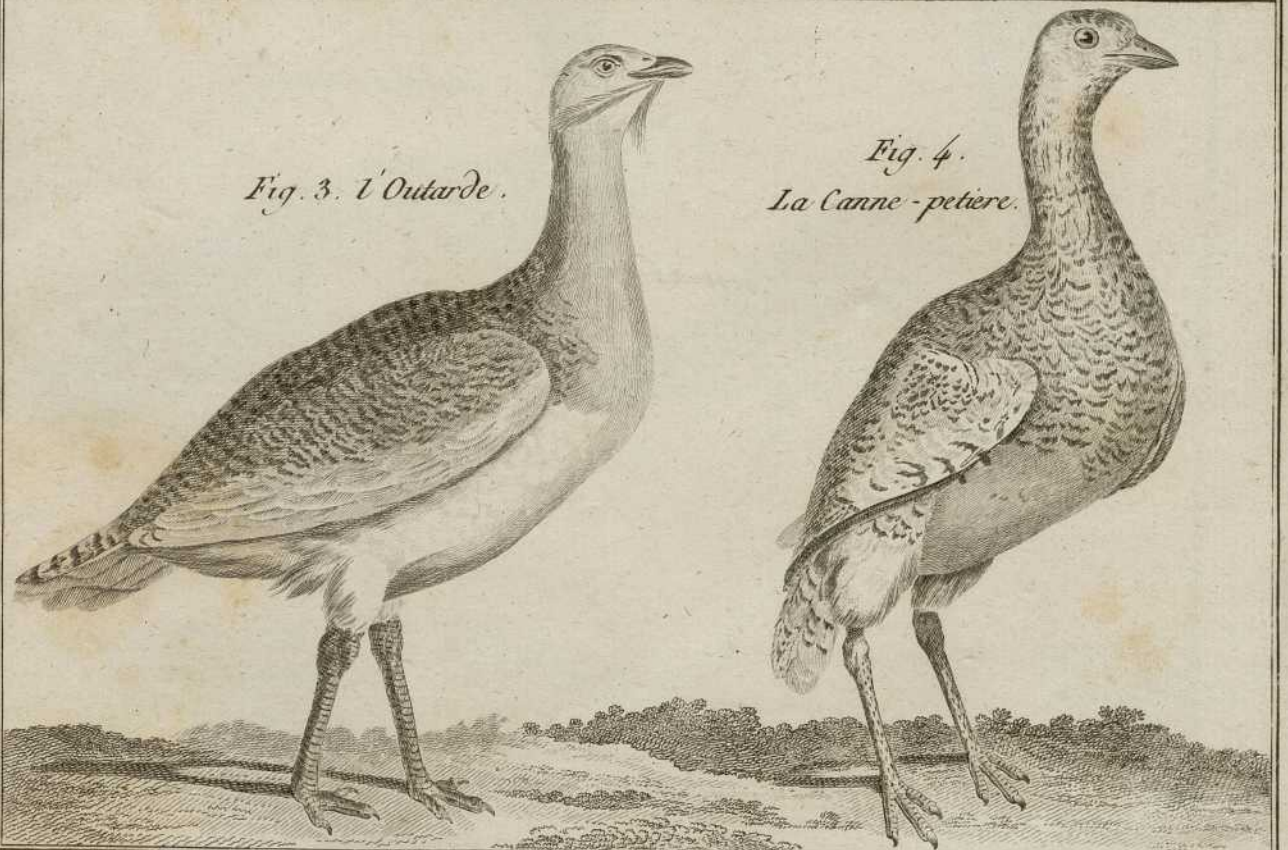

Fig. 3. l'Outarde.

*Fig. 4.
La Canne-petiere.*

Fig. 1 *Otus afa* Gm.

Fig. 2 *Otus arabs* Gm.

Fig. 3 *Otus bengalensis* Gm.

Fig. 4. *Charadrius tumantopus* L.

Fig. 1^{re}
L'Outarde d'Afrique.



Fig. 2.
Le Lohong.



Fig. 3. Le Charge.



Fig. 4. L'F. chasse.



Fig. 1 *Hematopus ostralegus* L.

Fig. 2 *Charadrius plumbealis* L.

Fig. 3 *Charadrius hiaticula* L. ?
apricarius Gm.

Fig. 4 *Charadrius morinellus* L.

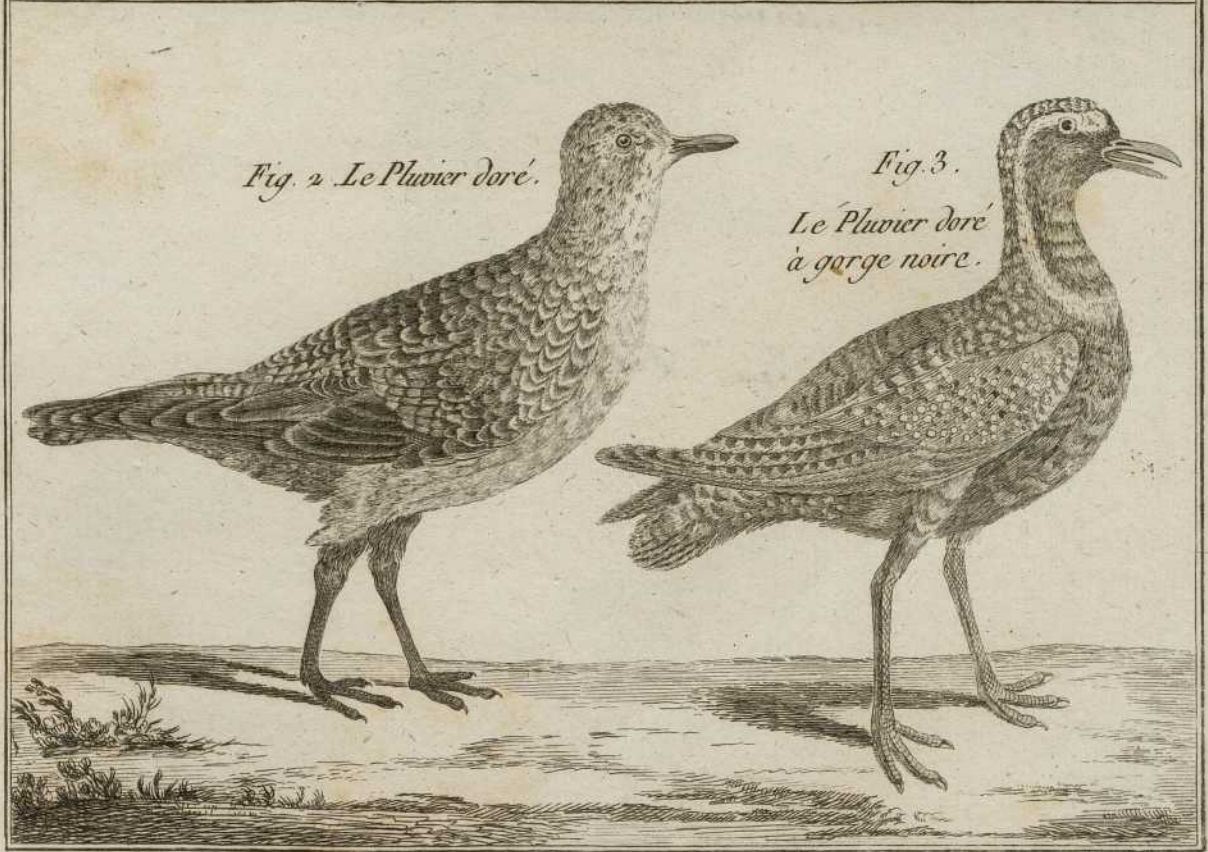
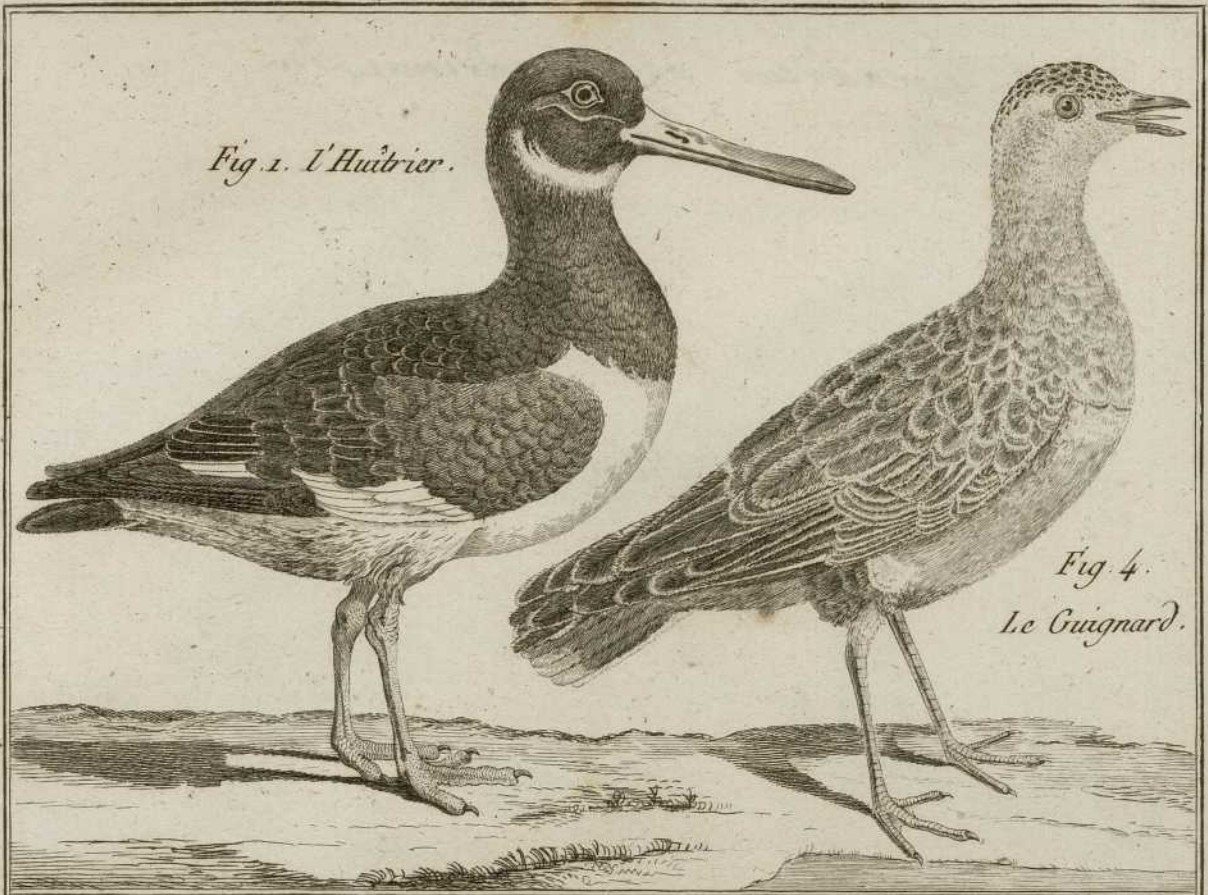

Fig. 1. *Charadrius alexandrinus* Gm.

Fig. 2. *Charadrius spinosus* β . L. Gm.

Fig. 3. *Charadrius coronatus* L.

Fig. 4. *Charadrius bibeus* Gm.

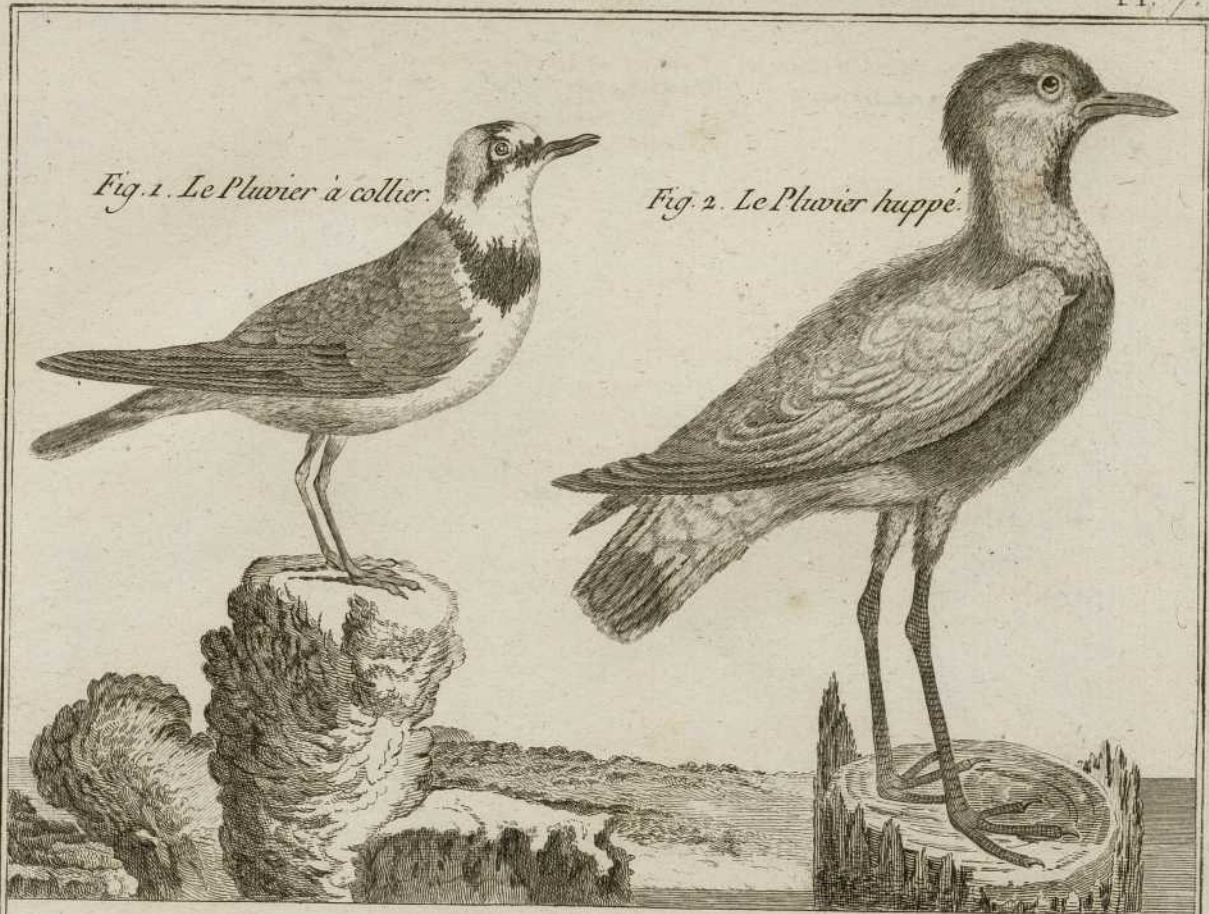

Fig. 1. Le Pluvier à collier.

Fig. 2. Le Pluvier huppé.

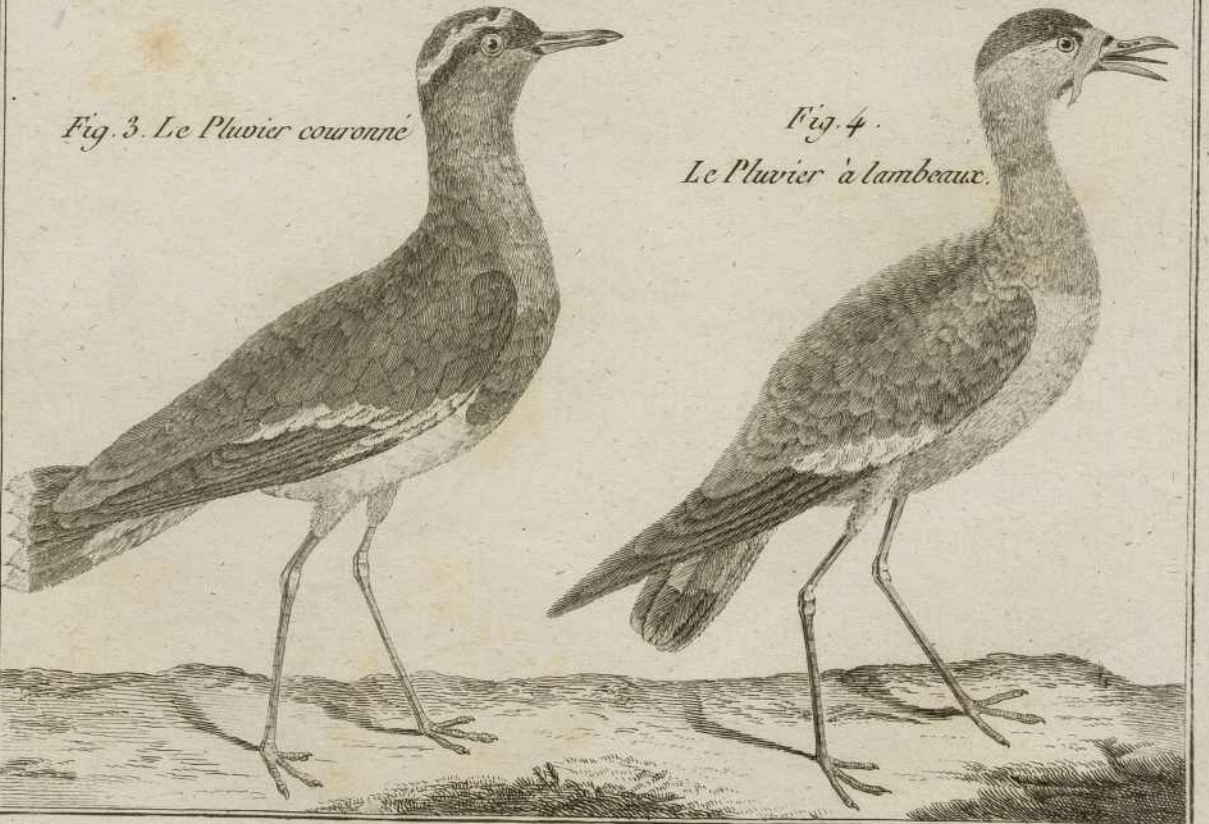

Fig. 3. Le Pluvier couronné

*Fig. 4.
Le Pluvier à lambeaux.*

Fig. 1 Charadrius spinosus γ. L. Gm.

Fig. 2 Charadrius pileatus. L

Fig. 3 Charadrius sedicnemus L

Fig. 4 Charadrius fulvus Gm. ?

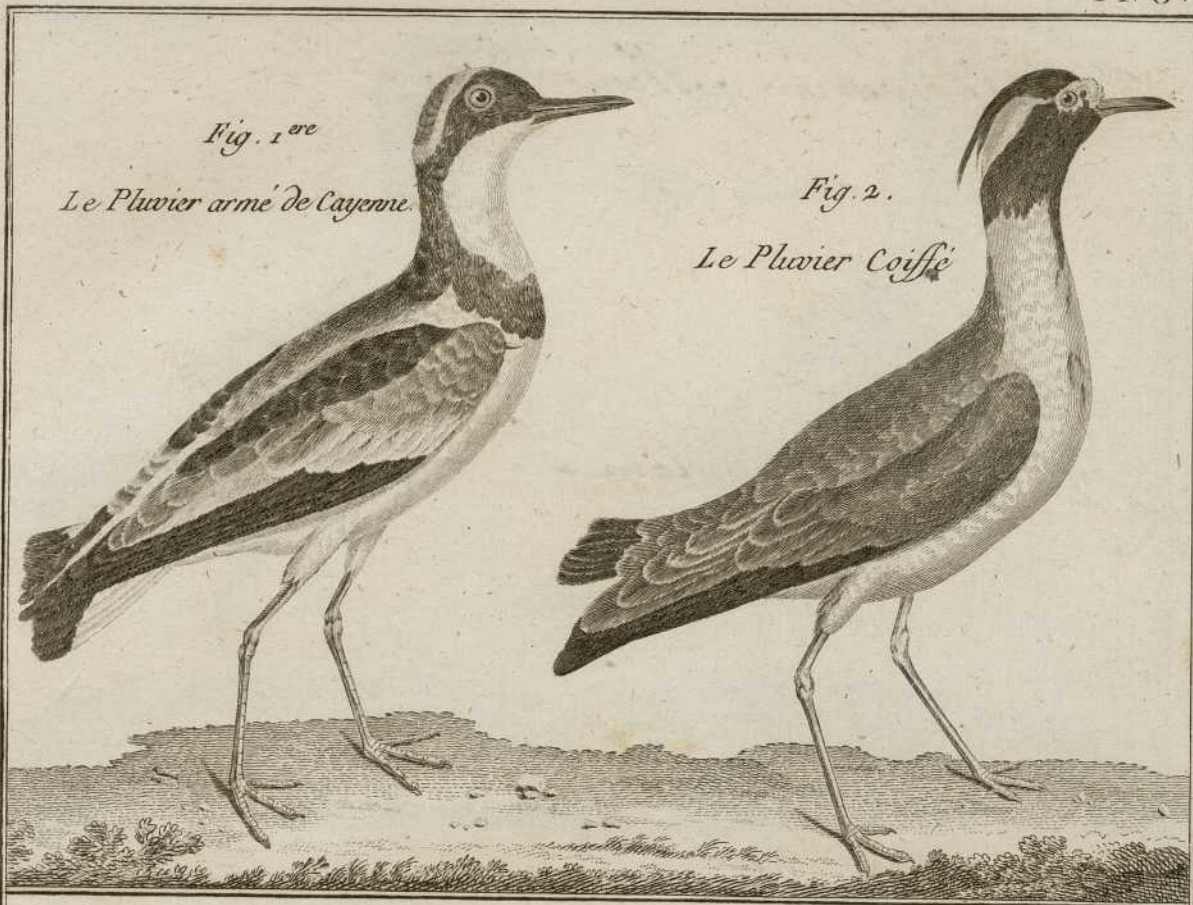

Fig. 1. *Charadrius gallicus* Gm.

Fig. 2. *Diomedea exulans* L.

Fig. 3. *Colymbus hoile* L.

Fig. 4. *Colymbus marmoratus* Gm.

Fig. 5. *Colymbus minor* Gm.

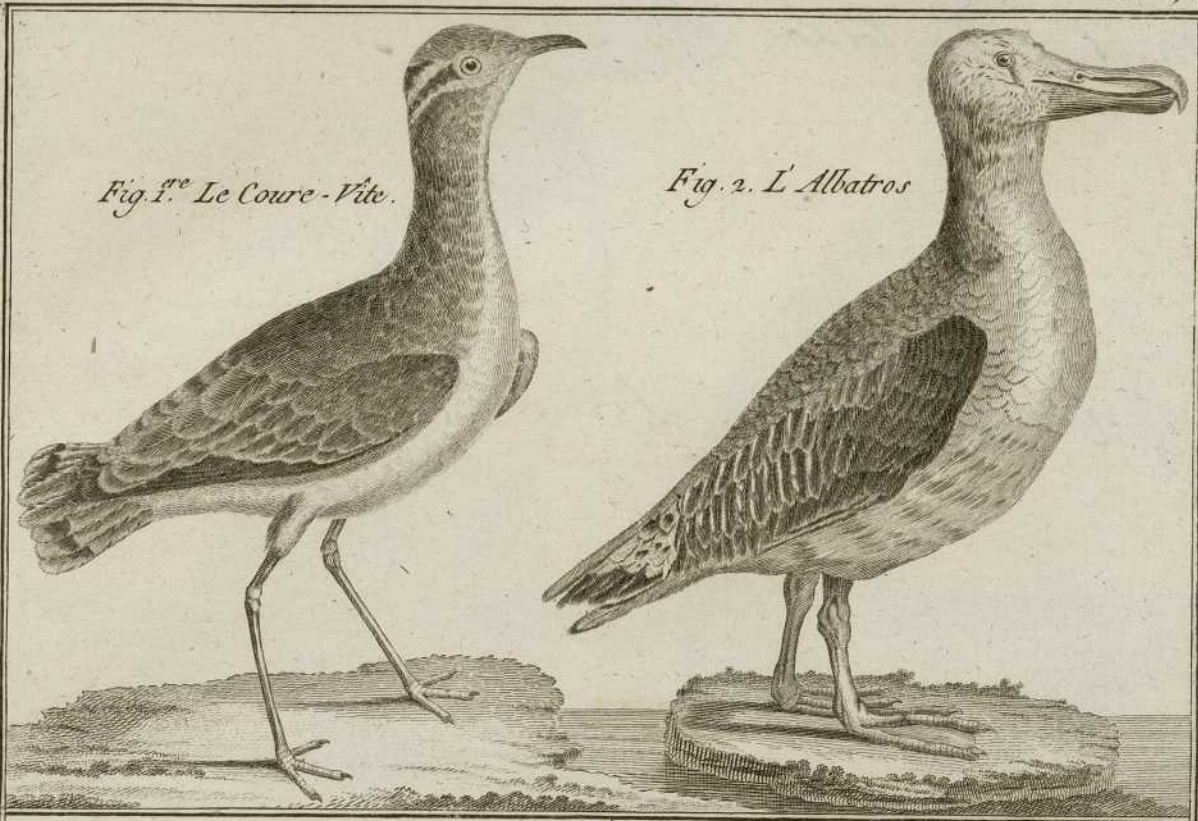

Fig. 1.^{re} Le Courc-Vite.

Fig. 2. L'Albatros



Fig. 3. Le Guillemot.



Fig. 5.
Le petit Guillemot.



Fig. 4.
Le Guillemot marbré.

Fig. 1. *Alca torda* L.

Fig. 2. *Alca impennis* L.

Fig. 3. *Alca arctica* L.

Fig. 4. *Alca coriata* L.

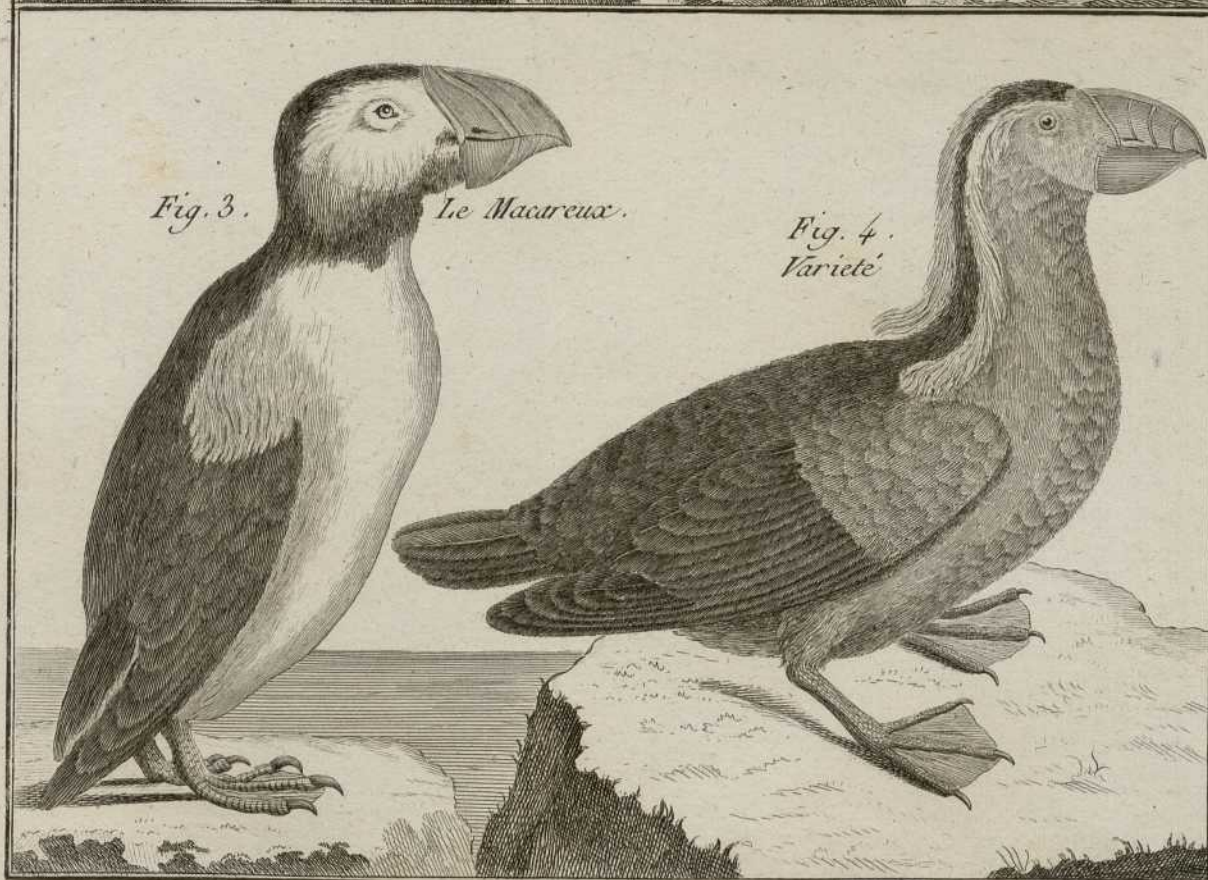
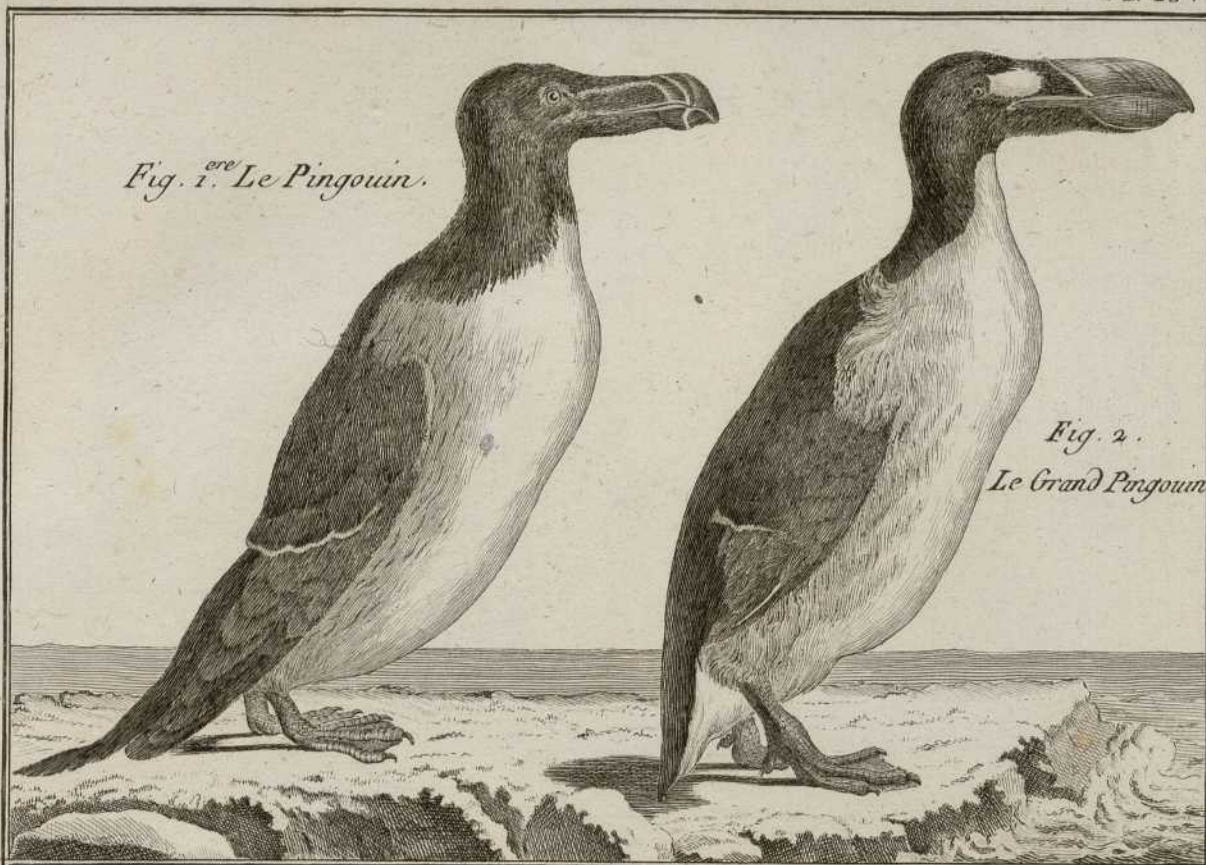

Fig. 1. *Alca corrhata* Em.

Fig. 2. *Alca pittaacula* L.

Fig. 3. *Alca cristatella* L.

Fig. 4. *Alca*

Fig. 2. Le Stariki.

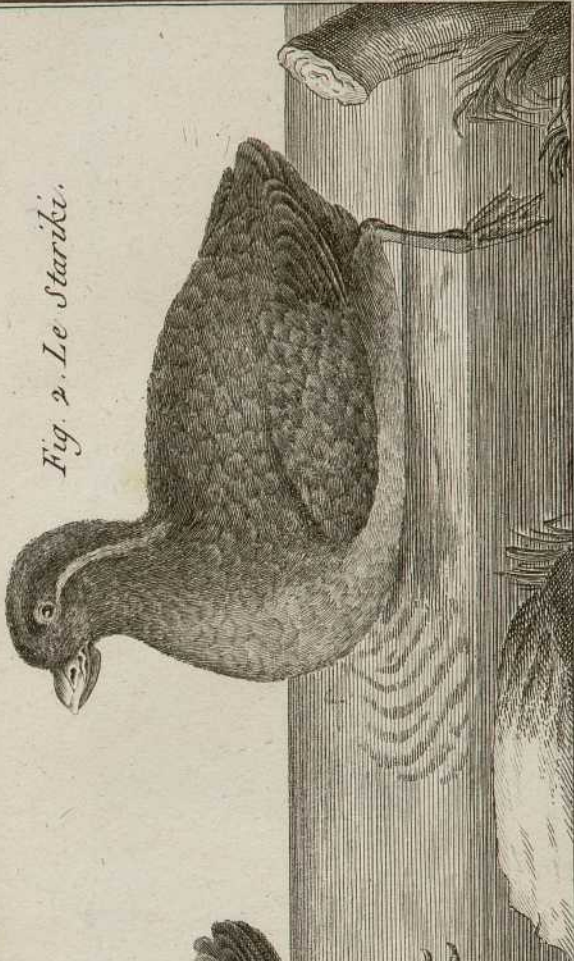

Fig. 4. Le Stariki à petite crête.

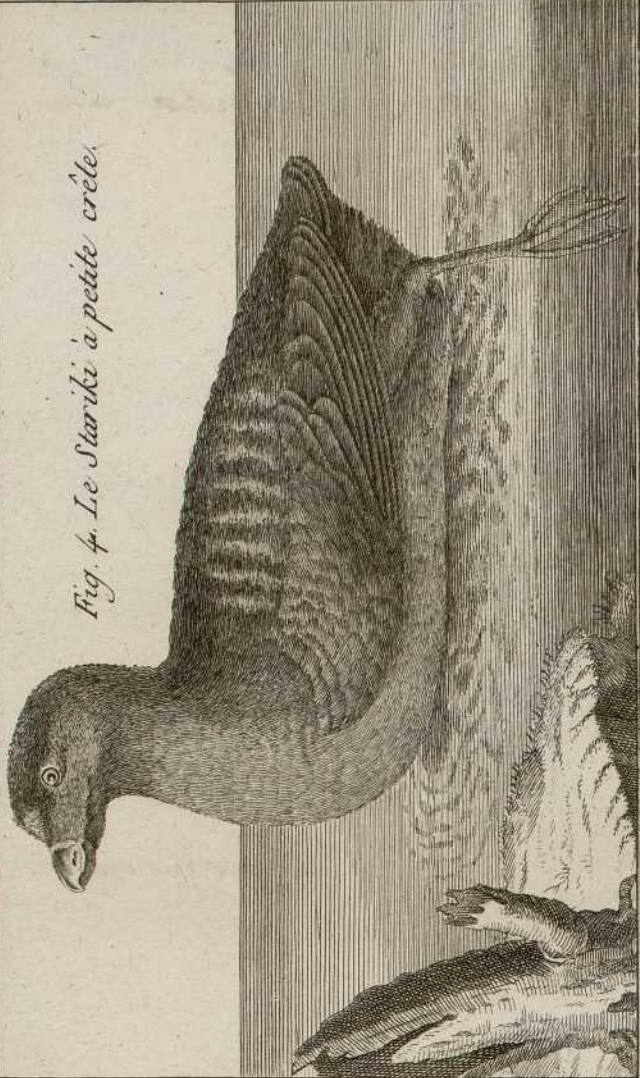
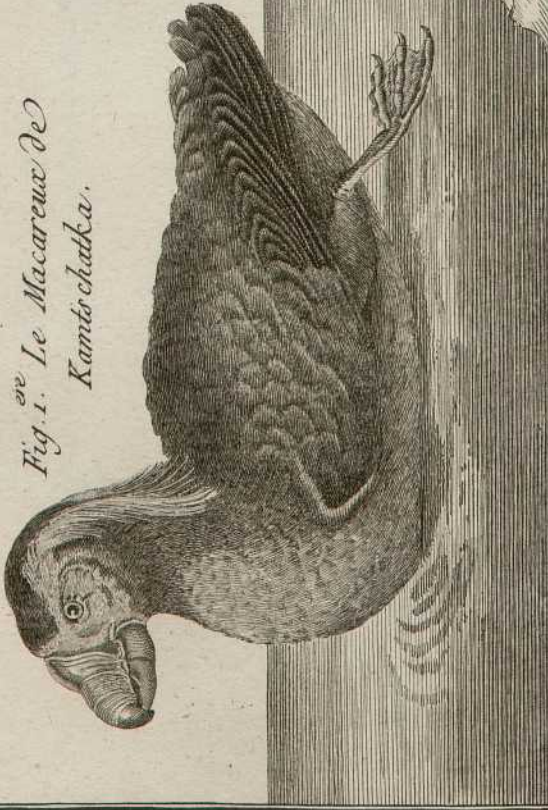

Fig. 1. Le Macareux de Kamtschatka.



Le Stariki à grande crête

Fig. 3.

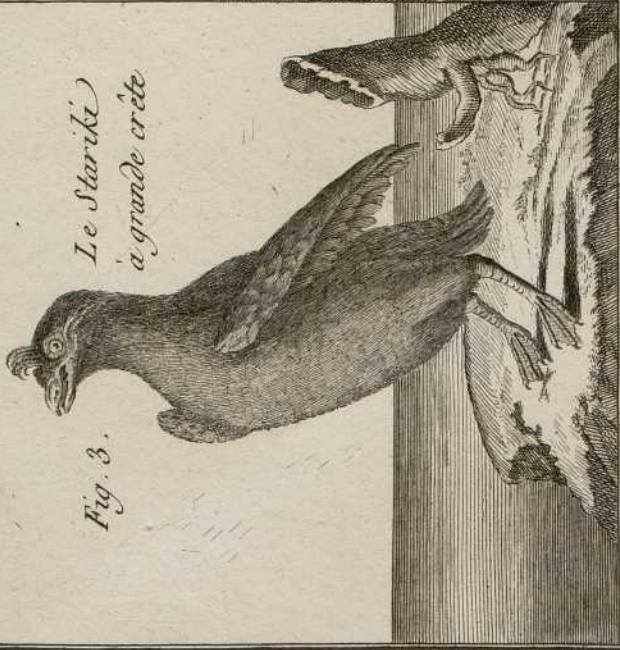

Fig. 1. *Plotus ankinga* L

Fig. 2. *Plotus melanogaster* Em.

Fig. 3. *Plotus surinamensis* Em.

Fig. 4. *Phaeton phoeniceus* Em.

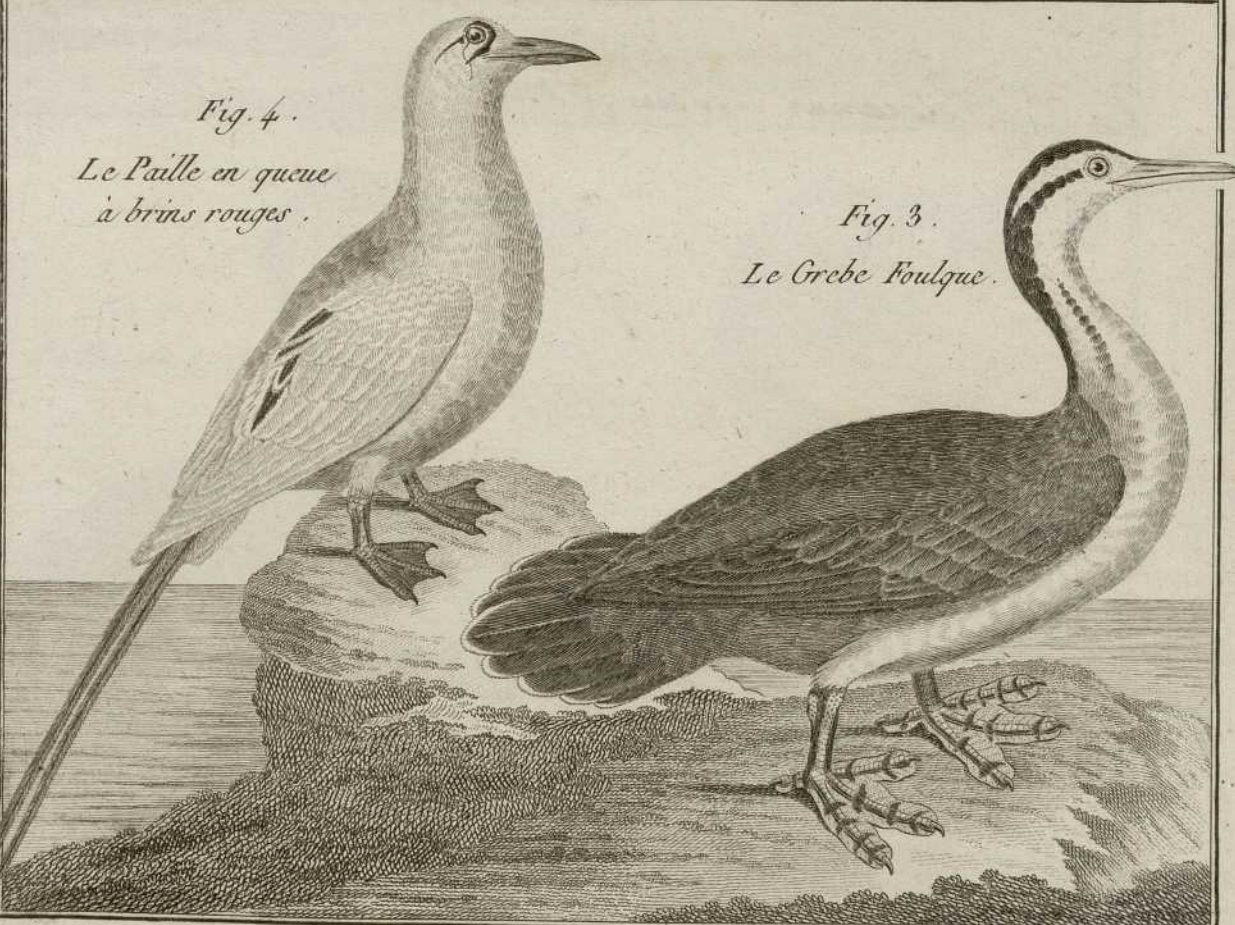
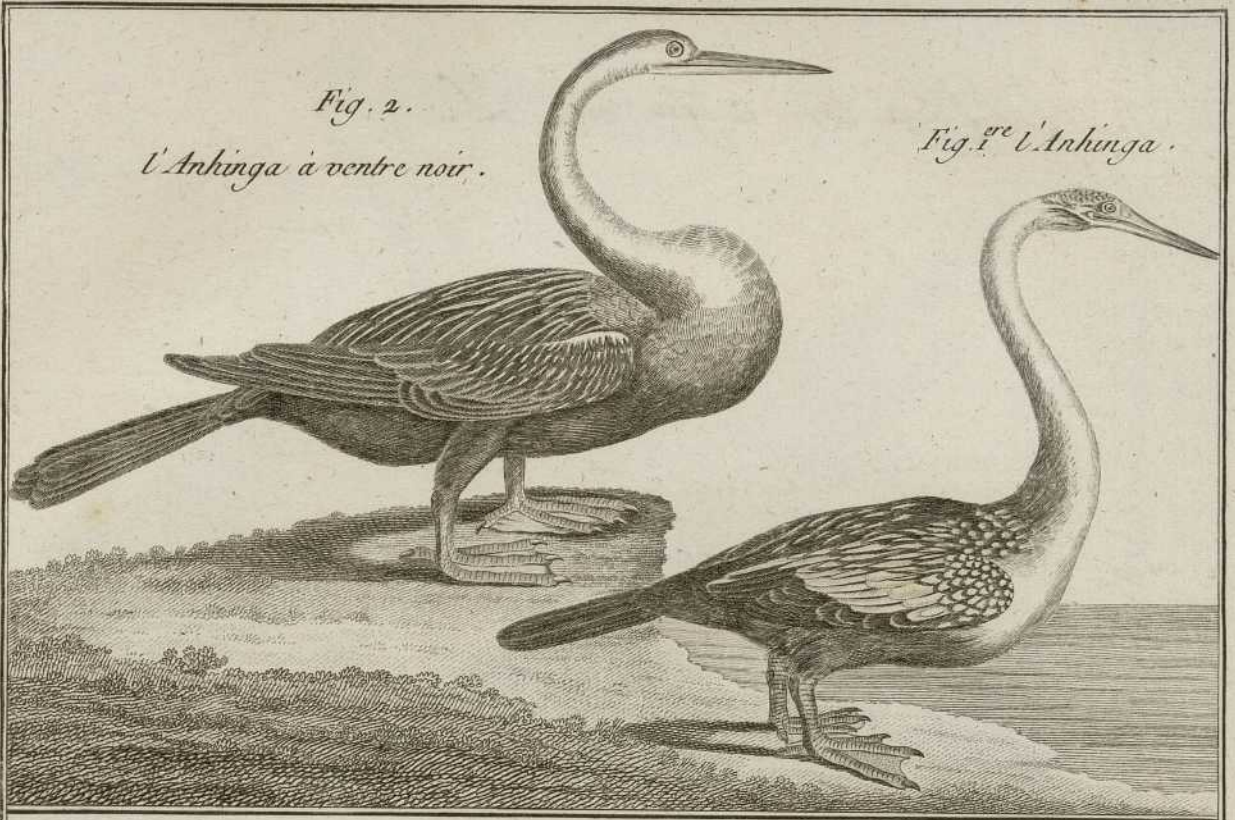

Fig. 1. *Phaëton æthereus* L.

Fig. 2. *Pelecanus onocrotalus* L.

Fig. 3. *Pelecanus roseus* Sonn.

Fig. 4. *Pelecanus fuscus* Edw.

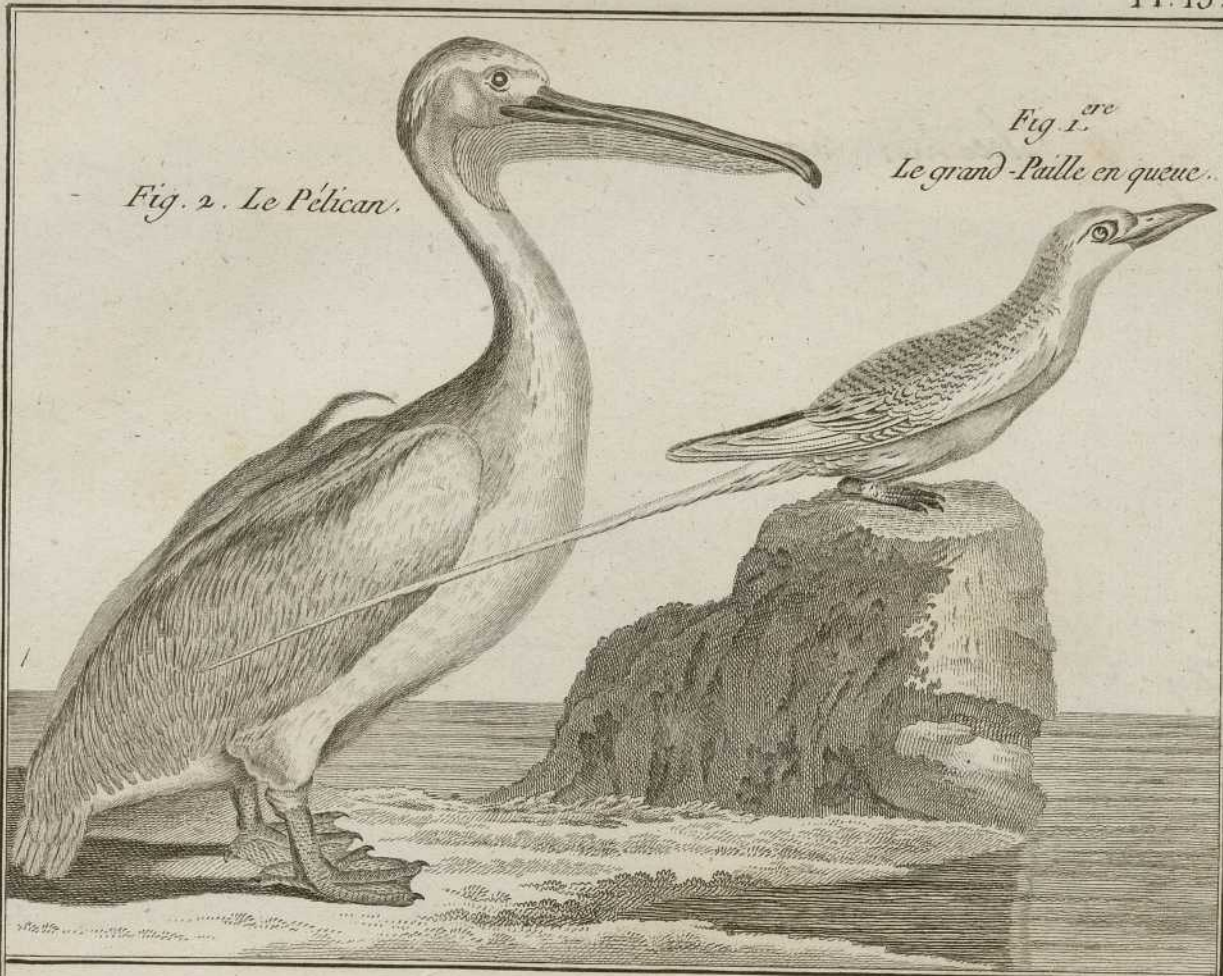

Fig. 2. Le Pélican.

Fig. 1.^{re}
Le grand-Paille en queue.

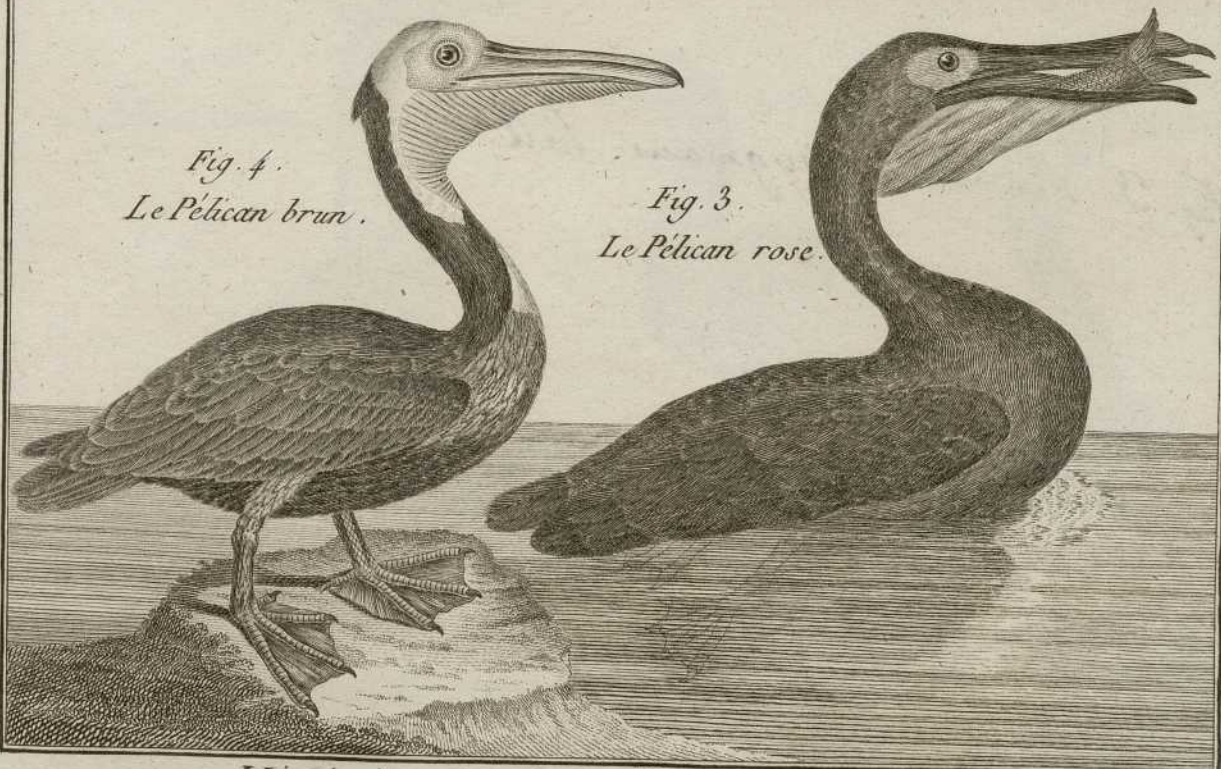

Fig. 4.
Le Pélican brun.

Fig. 3.
Le Pélican rose.

Fig. 1. *Pelecanus naevius* Gm.

Fig. 2. *Pelecanus aquilus* L.

Fig. 3. *Pelecanus pygmaeus* Pall.

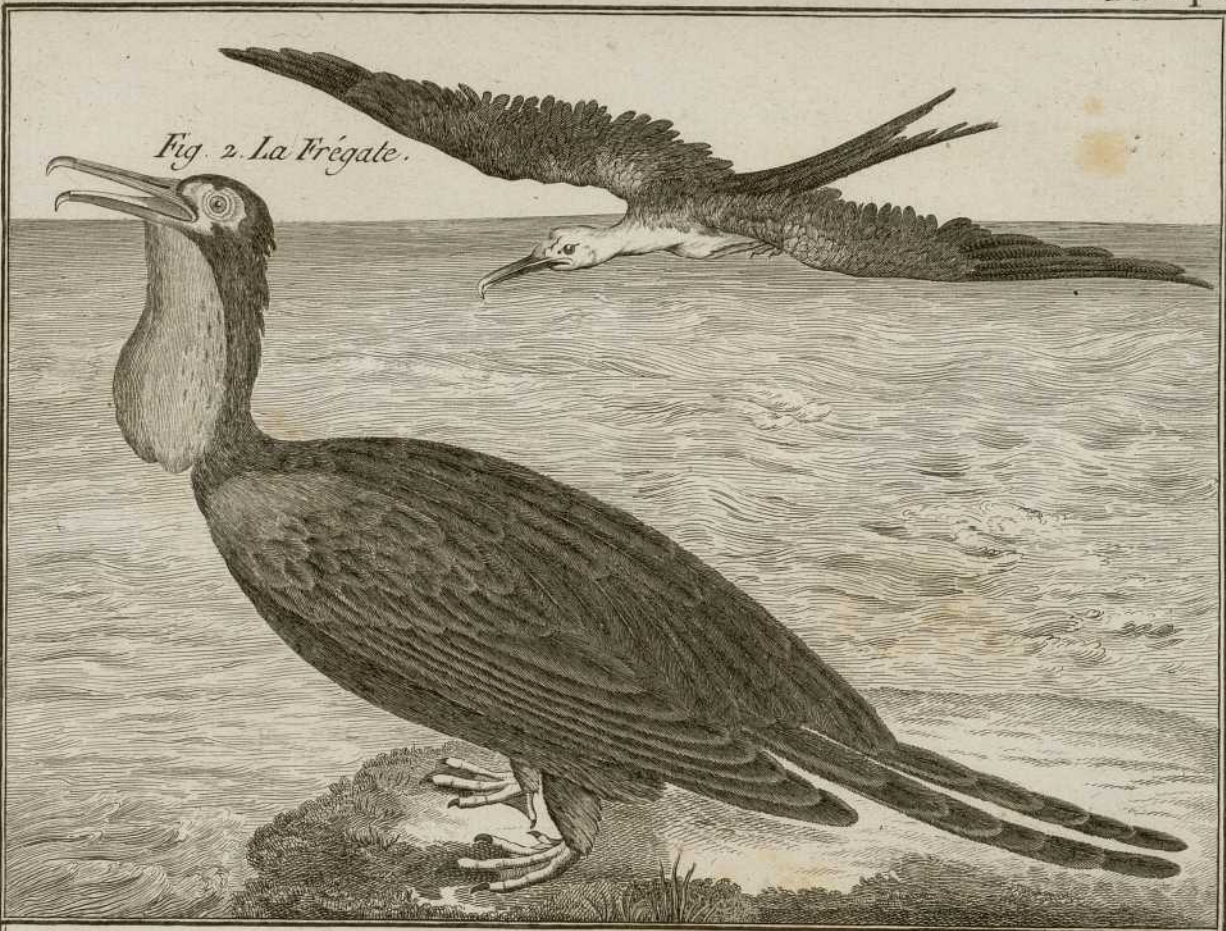

Fig. 1.^{ere}
Le Pelican tacheté.



Fig. 3.
Le Pelican Pigmée.



Fig. 1. *Pelecanus carbo*. L

Fig. 2. *Pelecanus cristatus* Fab.

Fig. 3. *Pelecanus Sula* Sm.

Fig. 4. *Pelecanus Cassinus* L



Fig. 4

Le Fou de Bassan.

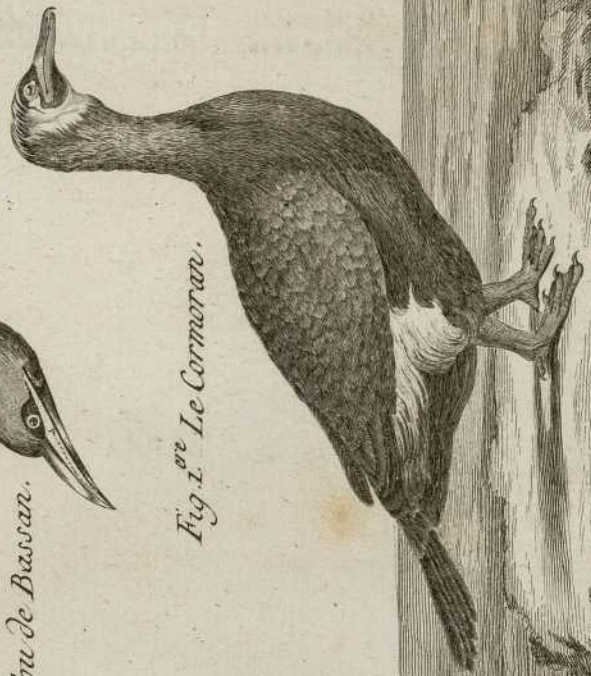

Fig. 1. *Le Cormoran.*

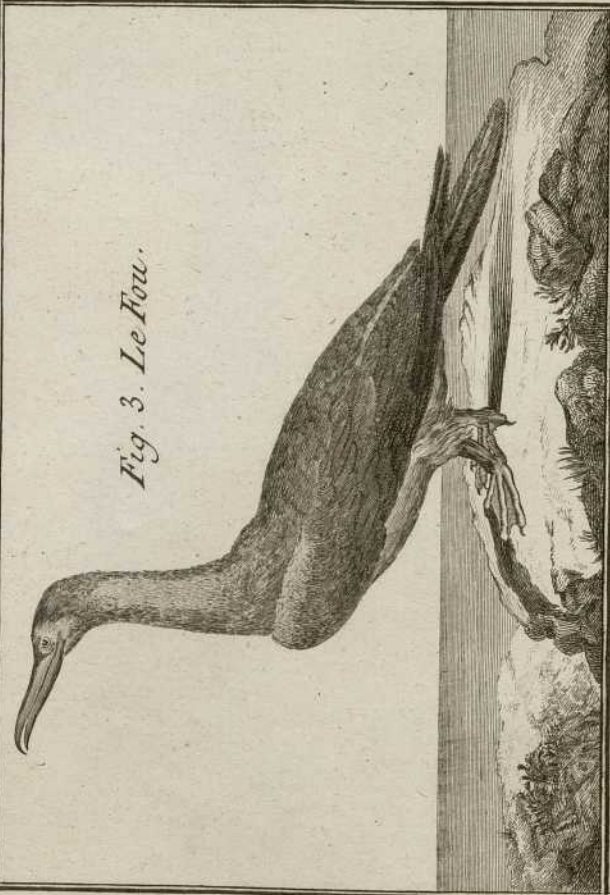

Fig. 3. *Le Fou.*



Fig. 2. *Le Péllican huppé.*

Fig. 1. *Pelecanus maculatus* Em.

Fig. 2. *Pelecanus fiber* Em.

Fig. 3. *Aptenodytes palagonica* Em.

Fig. 4.

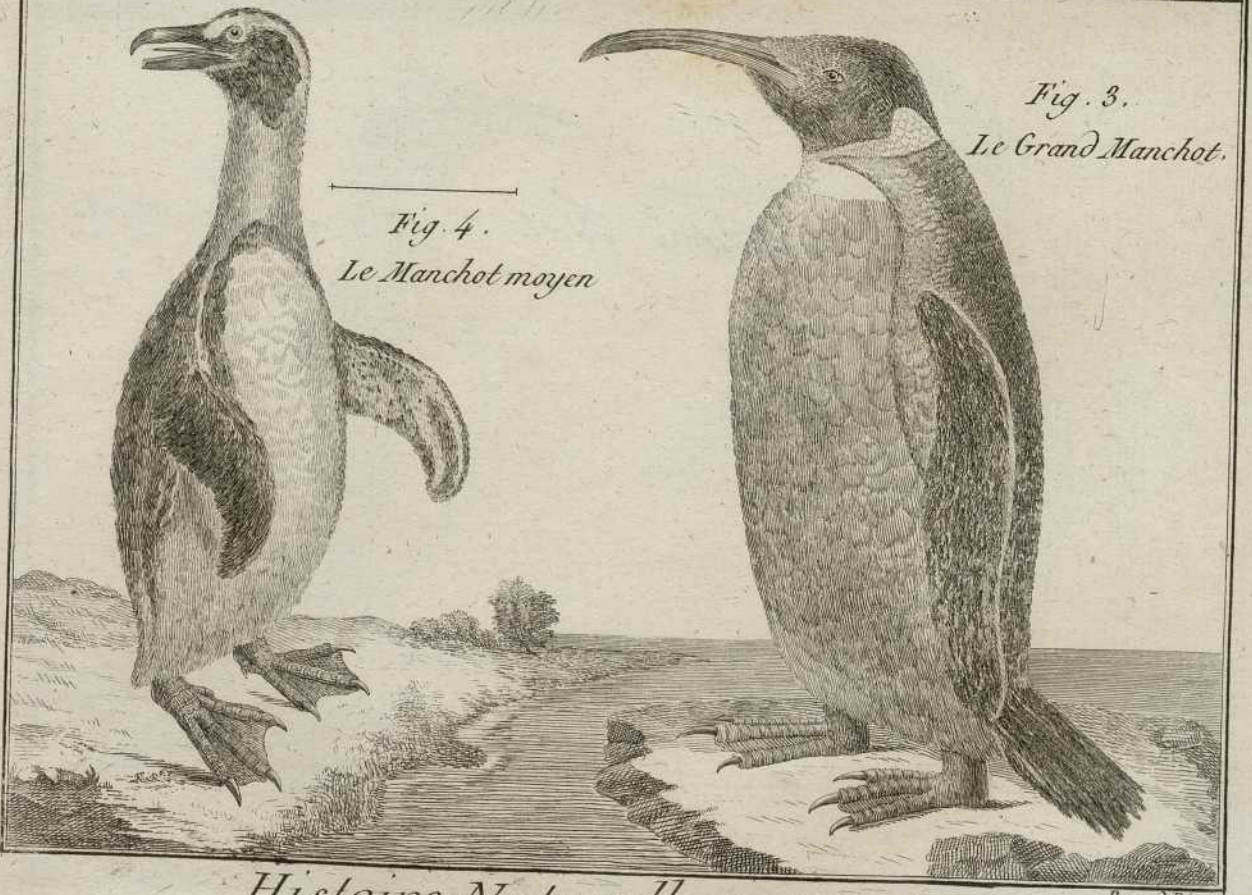
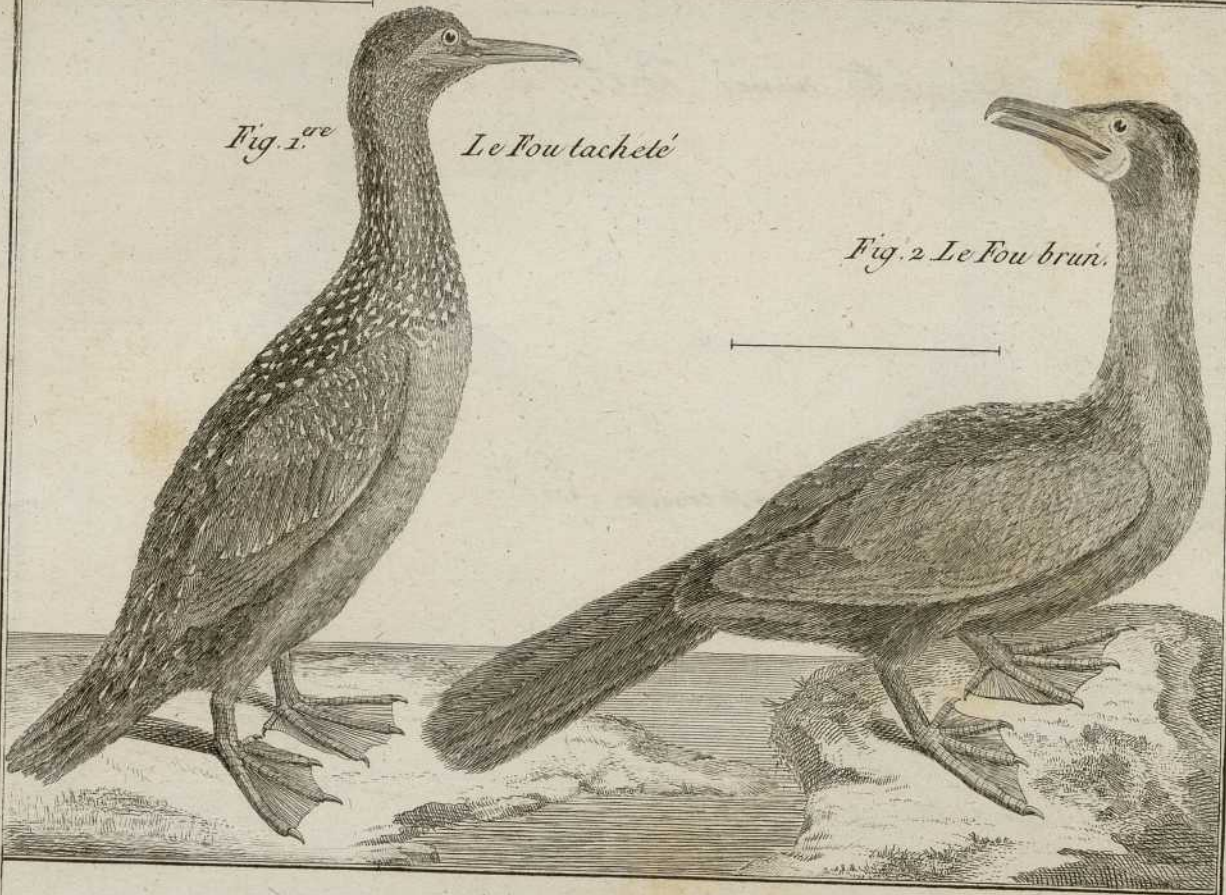

Fig. 1. *Aptenodytes minor* Forst.

Fig. 2. *Aptenodytes chrysocoma* Forst.

Fig. *Aptenodytes Papua* Forst.

Fig. 4. *Aptenodytes antarctica* Forst.

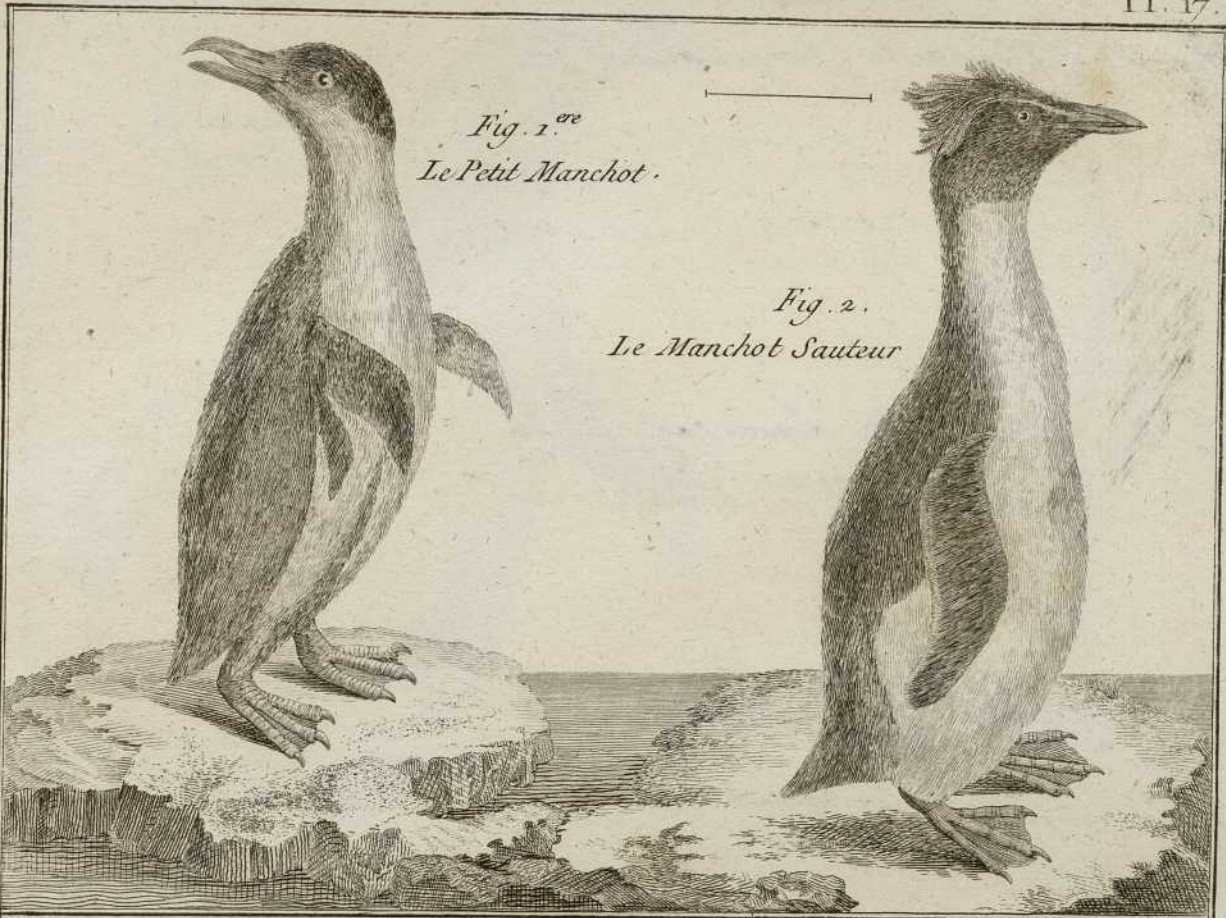

Fig. 1.^{re}
Le Petit Manchot.

Fig. 2.
Le Manchot Sauter

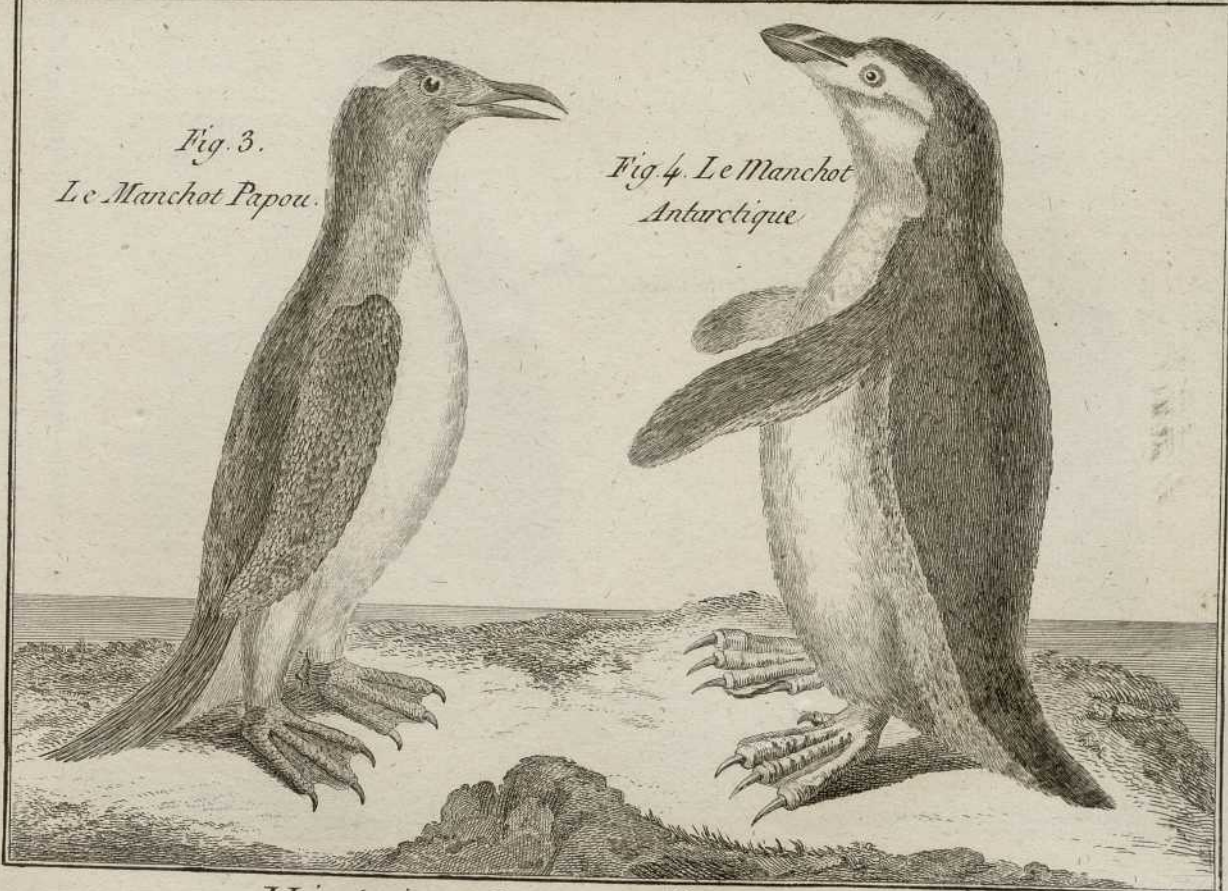

Fig. 3.
Le Manchot Papou.

Fig. 4. Le Manchot
Antarctique

Fig. 1. *Aptenodytes magellanica* Forst.

Fig. 2. *Aptenodytes demissa* Gm.
Spheniscus naevius Brisson.

Fig. 3. *Aptenodytes torquata* Forst.

Fig. 4. *Aptenodytes serripennis* Gm.

Fig. 1.^{re}
Le Manchot de
Magellan.



Fig. 2.
Le Manchot
à bec tronqué.



Fig. 4.
Le Manchot
huppé.



Fig. 3.
Le Manchot
à collier.

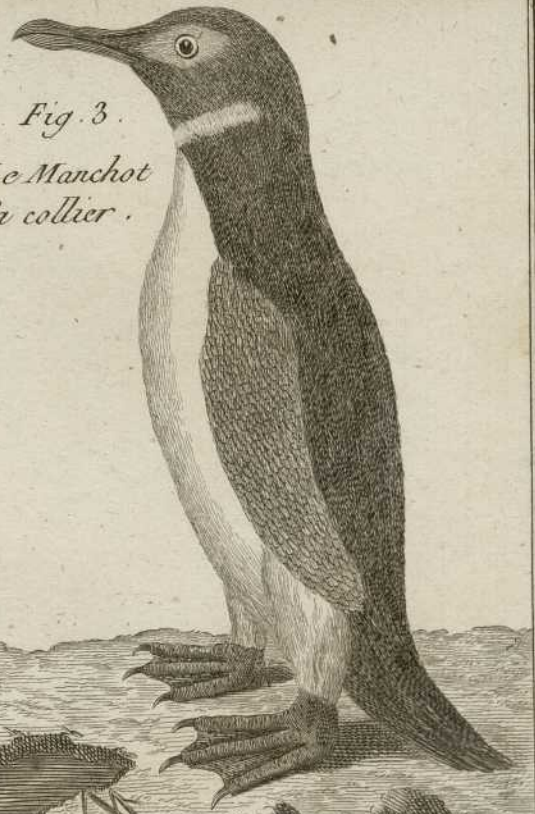

Fig. 1. *Colymbus glaucalis* L.

Fig. 2. *Colymbus septentrionalis* Eul. et Edw.
et *C. stellatus* Sm.

Fig. 3. *Colymbus ommer* et *glaucalis* Sm.

Fig. 4. *Colymbus arcticus* L.

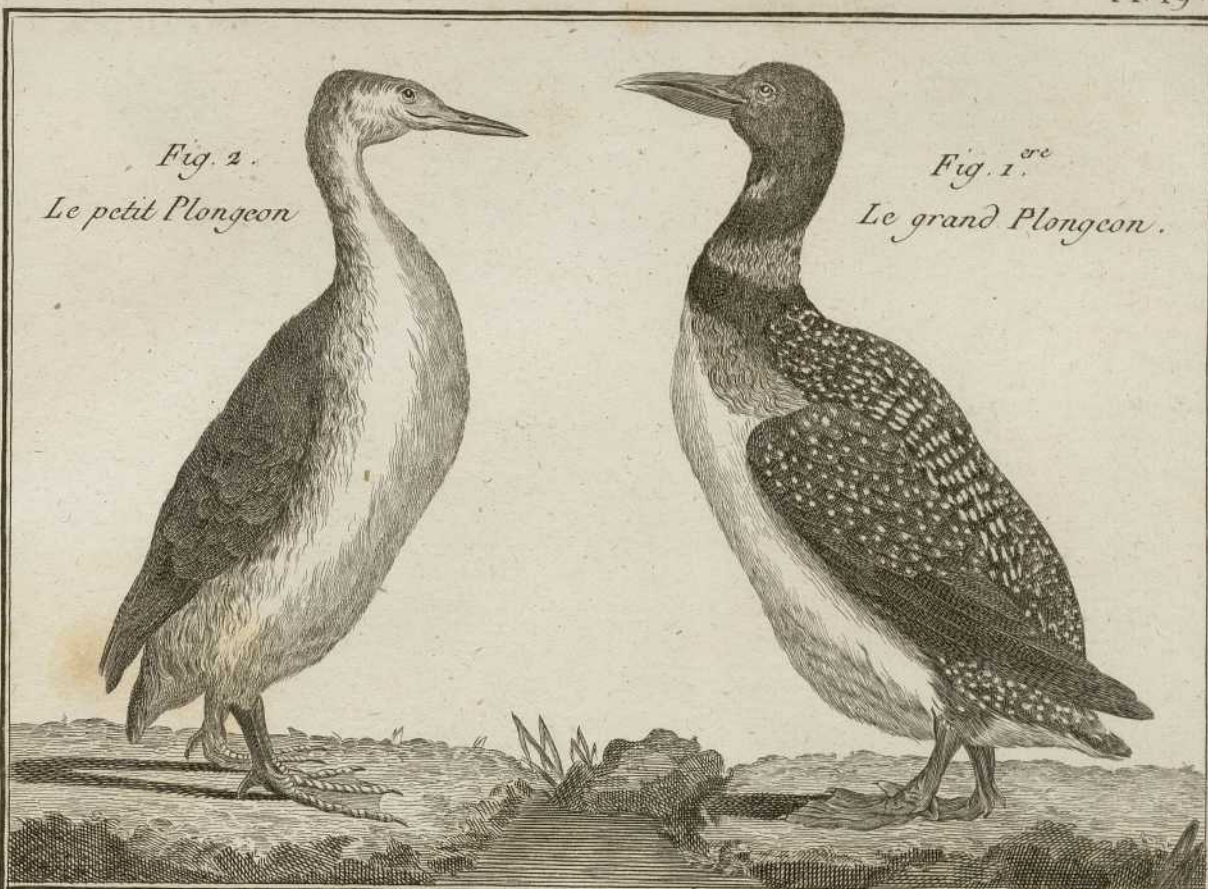

Fig. 2.
Le petit Plongeon

Fig. 1.^{re}
Le grand Plongeon.

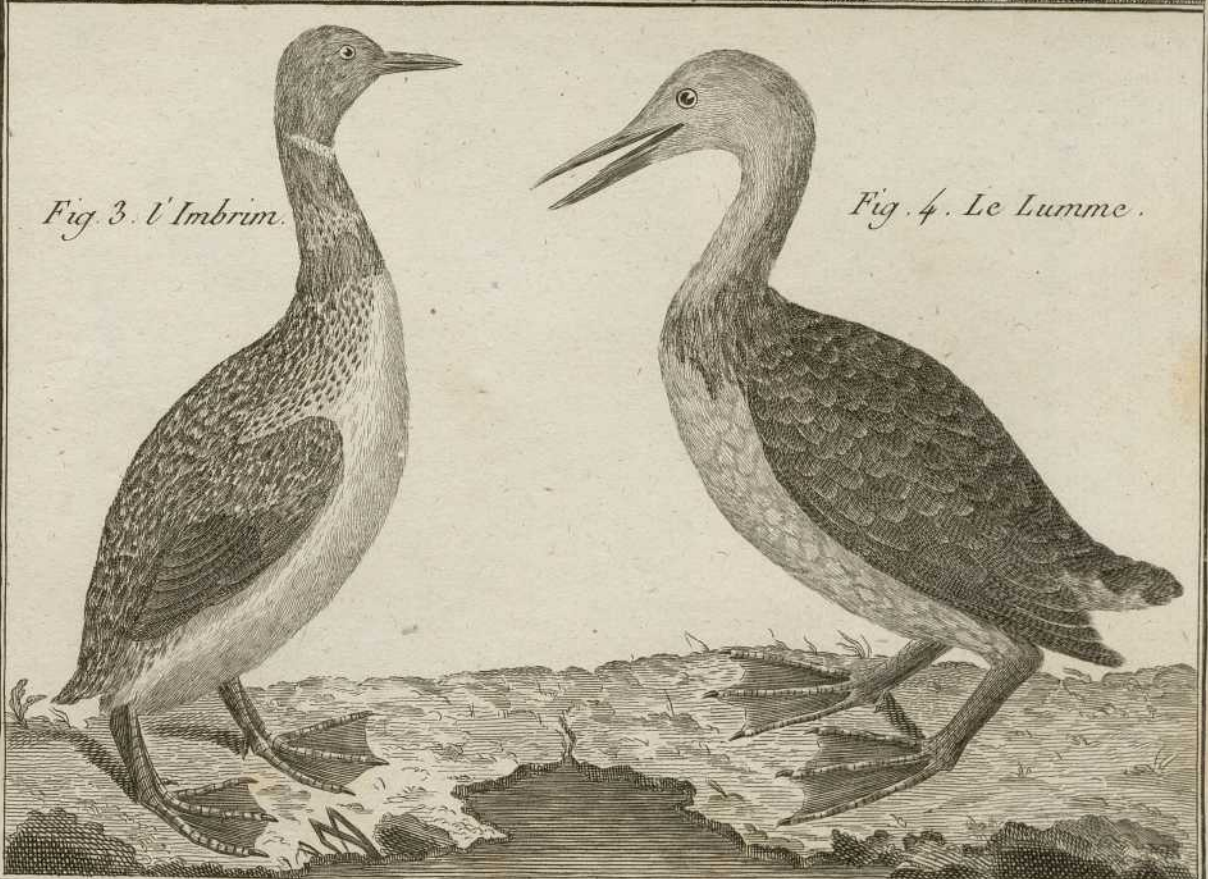
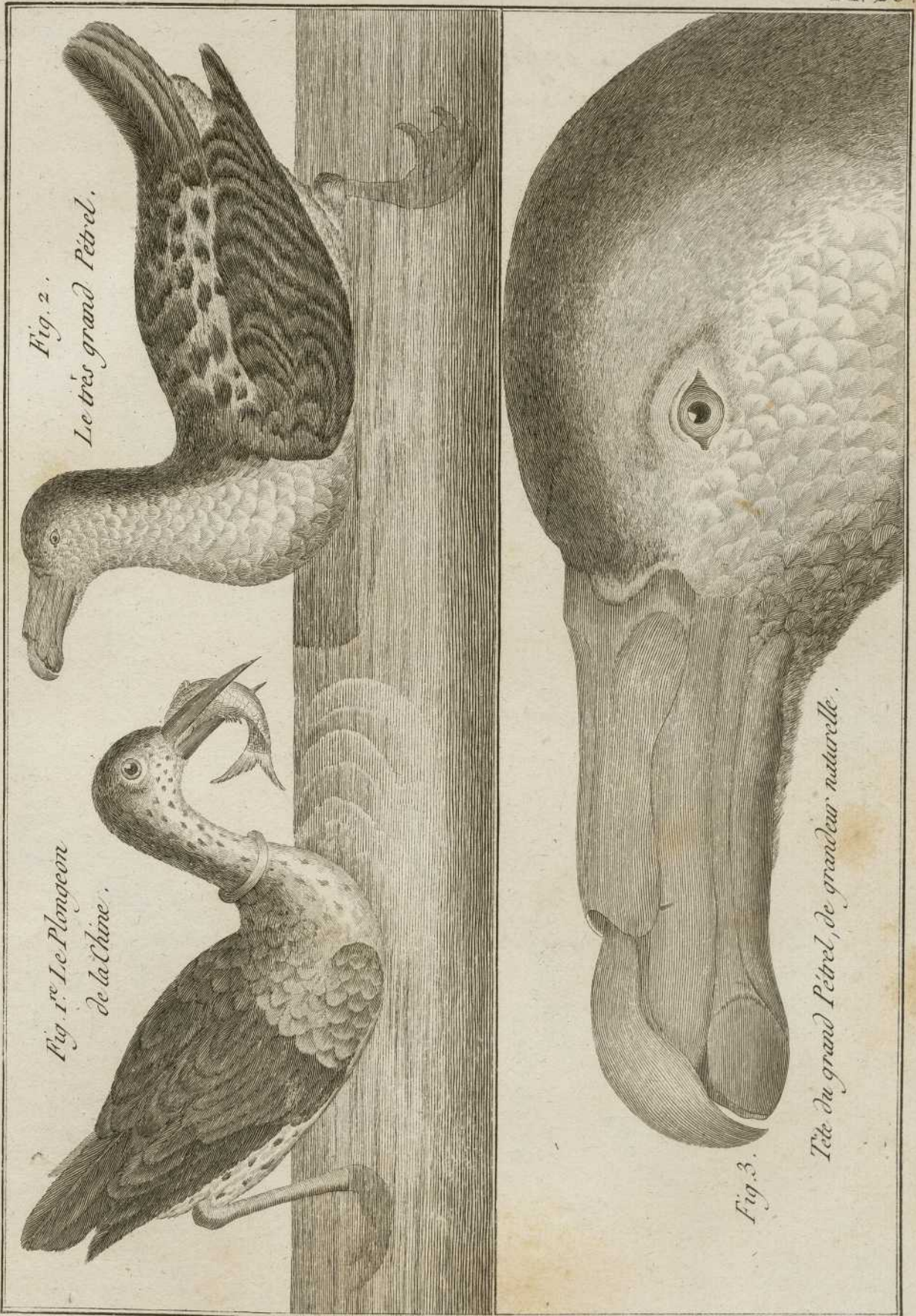

Fig. 3. L'Imbrim.

Fig. 4. Le Lumme.

Fig. 1. *Columbus sinensis* Em.

Fig. 2. *Procellaria gigantea* Em.



*Fig. 2.
Le très grand Pétrel.*

*Fig. 1.^{re} Le Plongeon
de la Chine.*

Fig. 3.

Tête du grand Pétrel, de grandeur naturelle.

Fig. 1 *Procellaria puffinus* Em.
Puffinus cinereus Briff.

Fig. 2 *Procellaria capensis* Ent.

Fig. 3 *Procellaria glacialis* L.

Fig. 4 *Procellaria pelagica* L.

Fig. 5 *Sarus macurus* Em.



Fig. 1^{re}
Le Pétrel cendré.

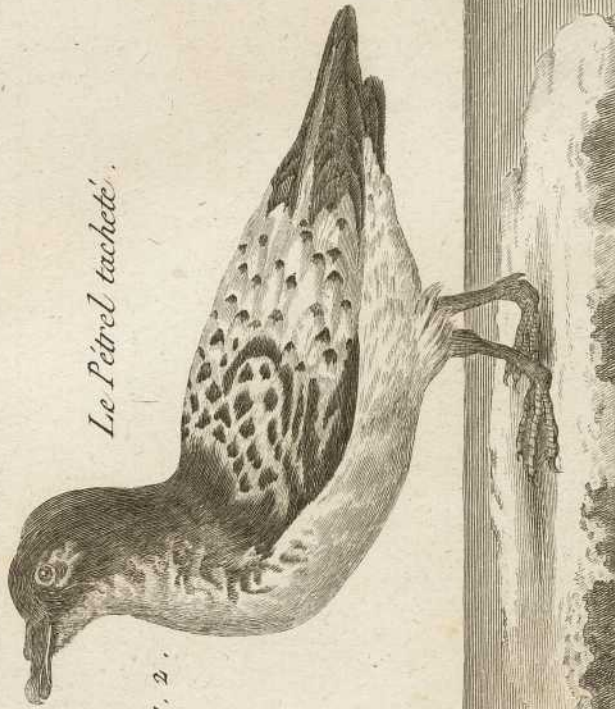

Le Pétrel tacheté.

Fig. 2.



Fig. 3.
Le Pétrel puffin.

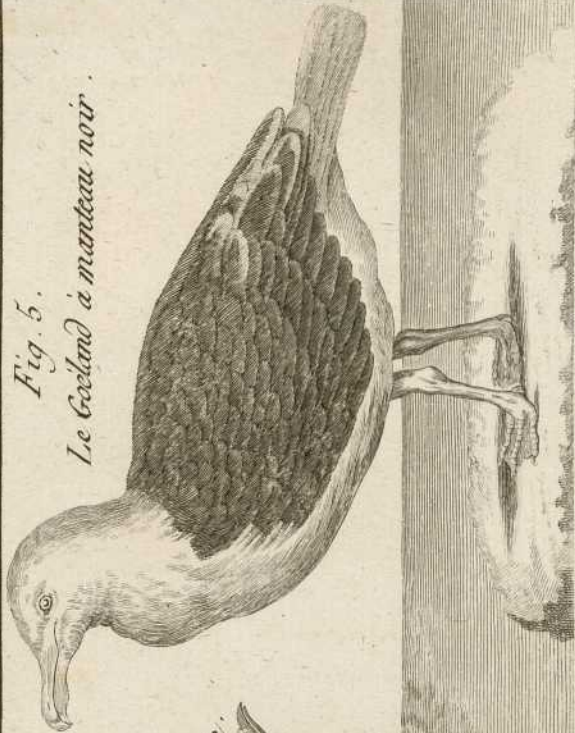

Fig. 5.
Le Gœland à manteau noir.



Fig. 4. L'Oiseau de Tempête.

Fig. 1. *Larus glaucus* Em.

Fig. 2. *Larus naevius* Em.

Fig. 3. *Larus glaucus* Em. et Luc.

Fig. 4. *Larus californicus* Em.



Fig. 1^{re} Le Gouland à manteau gris.

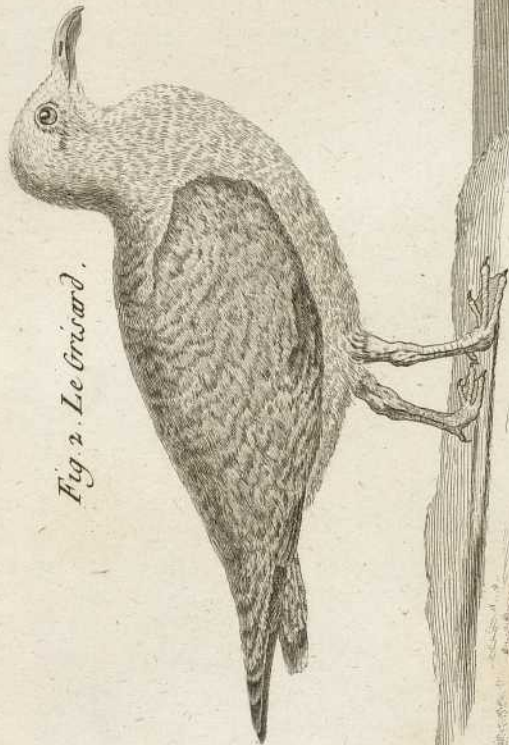

Fig. 2. Le Griscard.



Fig. 3. Le Bourgmestre.



Fig. 4. La Mouette blanche.

Fig. 1 *Larus cyanopterus* Mey.

Fig. 2 *Larus ridibundus*
atticilla Pall. et Gm.

Fig. 3 *Larus hybernus* Gm.

Fig. 4. *Larus crepidater* Gm.

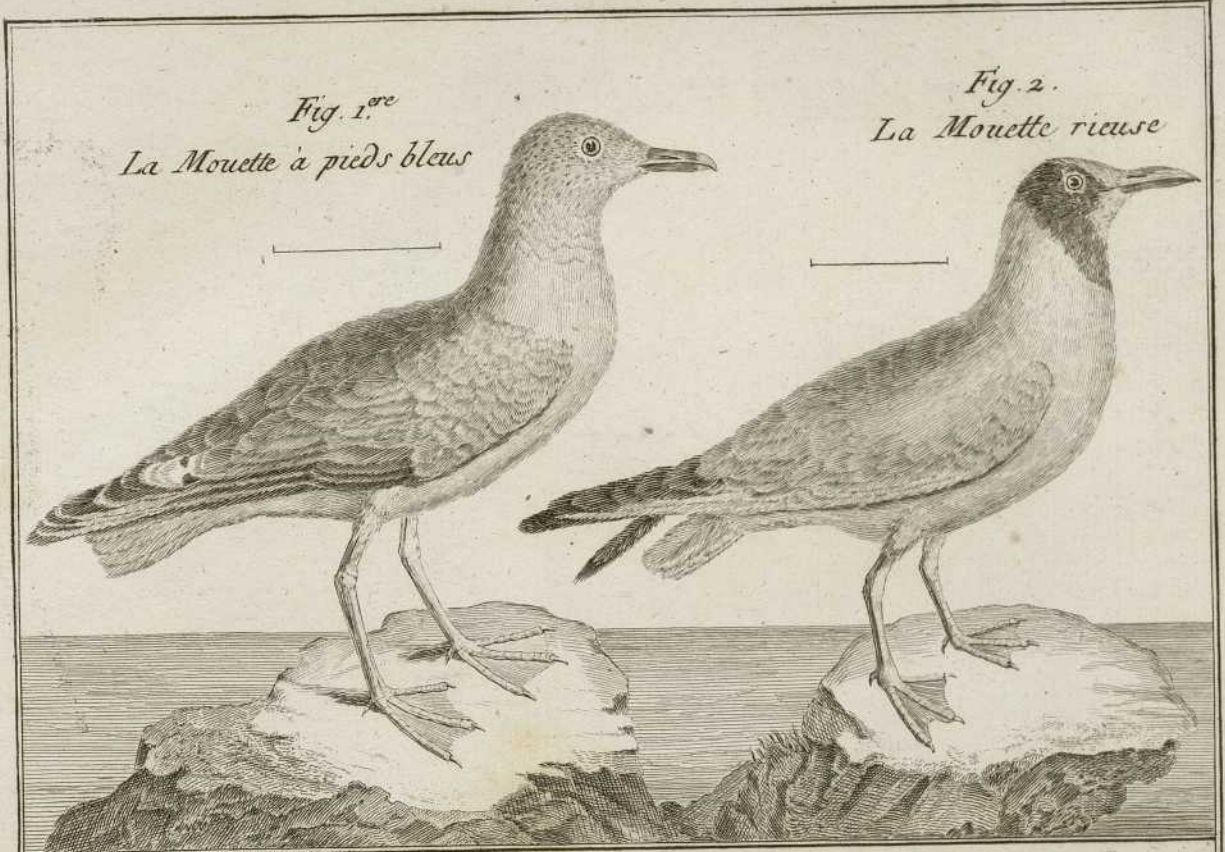

Bernard Drouot

Fig. 1. *Larus parasiticus* Sm.

Fig. 2. *Larus fissa* Brunn.

Fig. 3. *Sterna fuscata* L.

Fig. 4. *Sterna minuta* Scop.

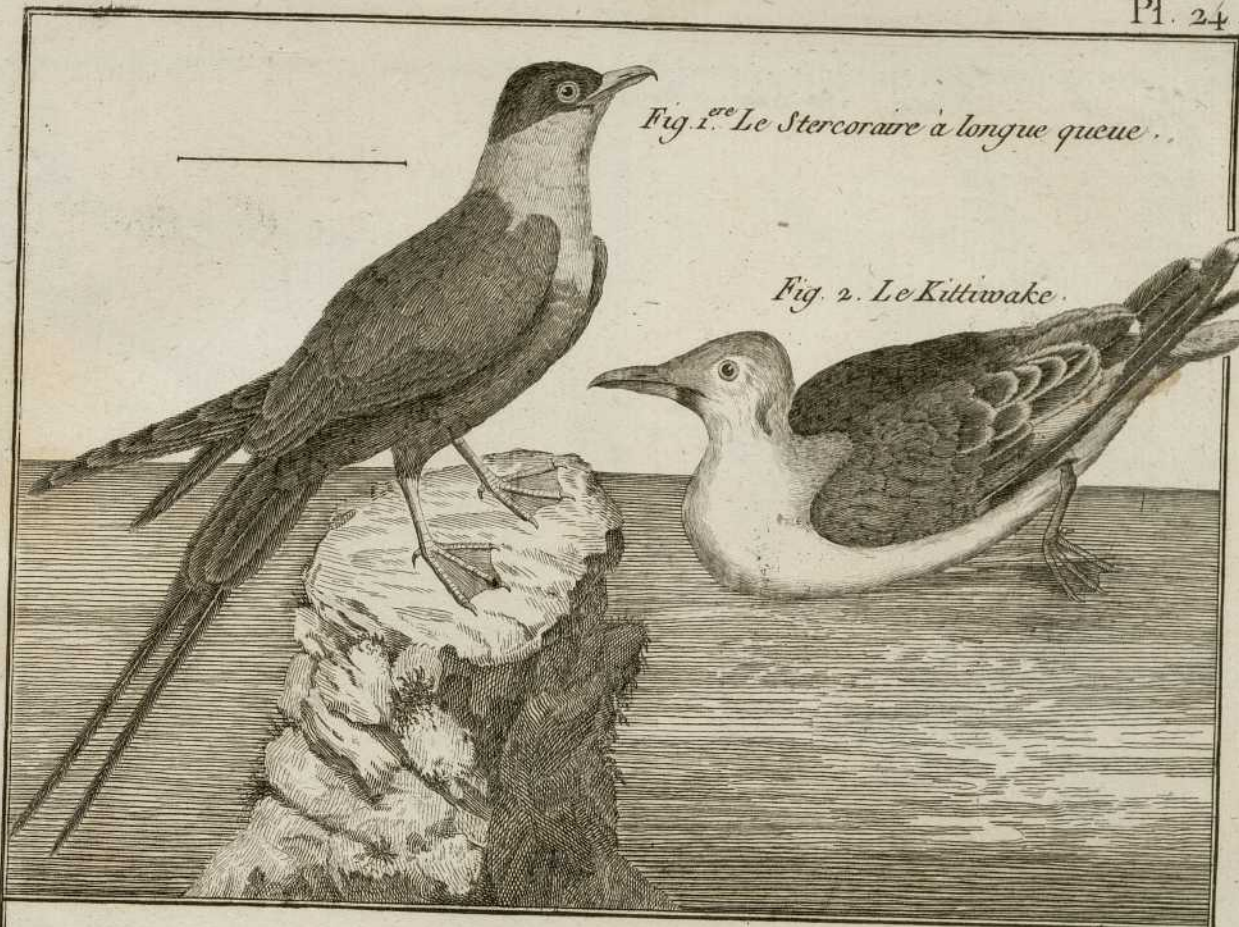

Fig. 1.^{re} Le Stercoraire à longue queue.

Fig. 2. Le Kittiwake.

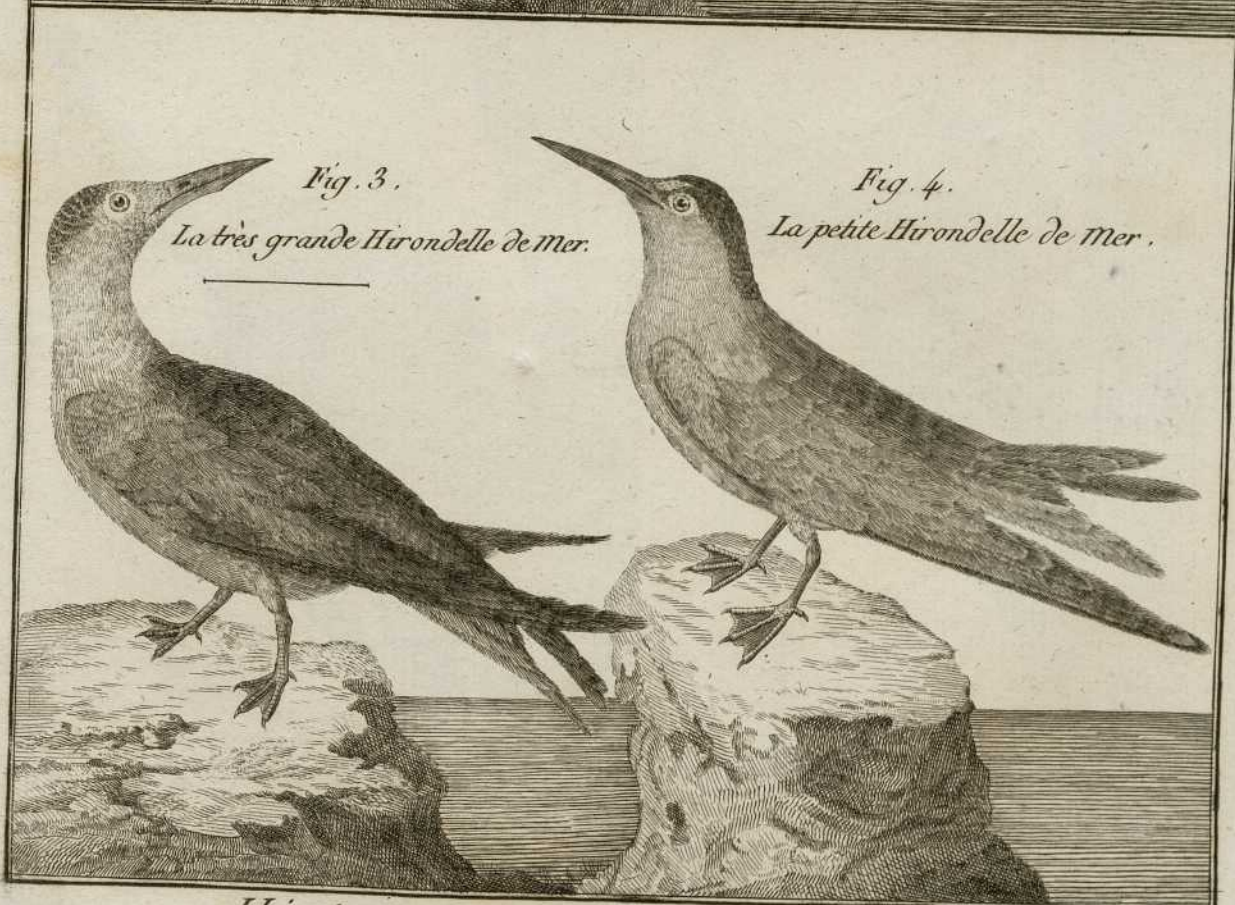

Fig. 3.

La très grande Hirondelle de mer.

Fig. 4.

La petite Hirondelle de mer.

Fig. 1 *Sterna caspia* Sm

Fig. 2 *Sterna stobeda* L

Fig. 3 *Sterna naevia* Sm

Fig. 4 *Sterna fuscipes* Brunn.



Fig. 2. Le Roddi.

Fig. 3. La Guiffette.

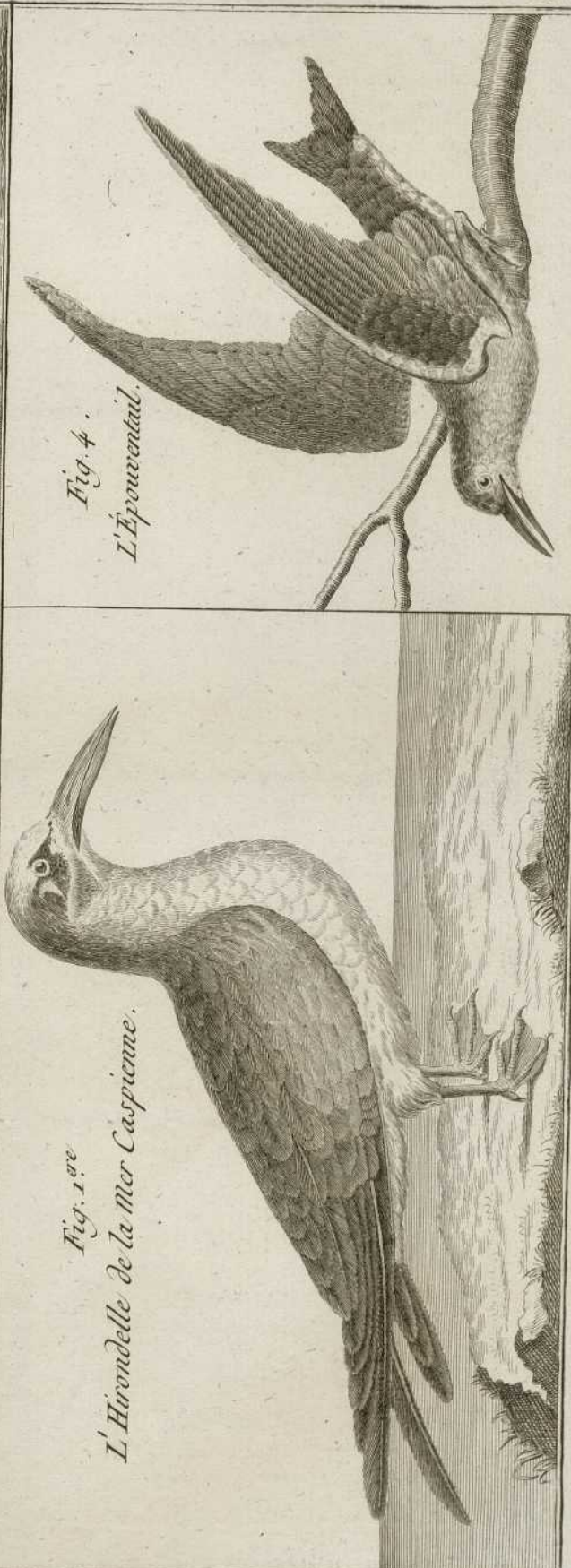

*Fig. 4.
L'Épouventail.*

*Fig. 1.
L'Hirondelle de la Mer Caspienne.*

Fig. 1. *Sterna striata* Em

Fig. 2. *Sterna metopoleucos* Em.

Fig. 3. *Pyrochops nigra* Em

Fig. 4. *Mergus merganser* L.

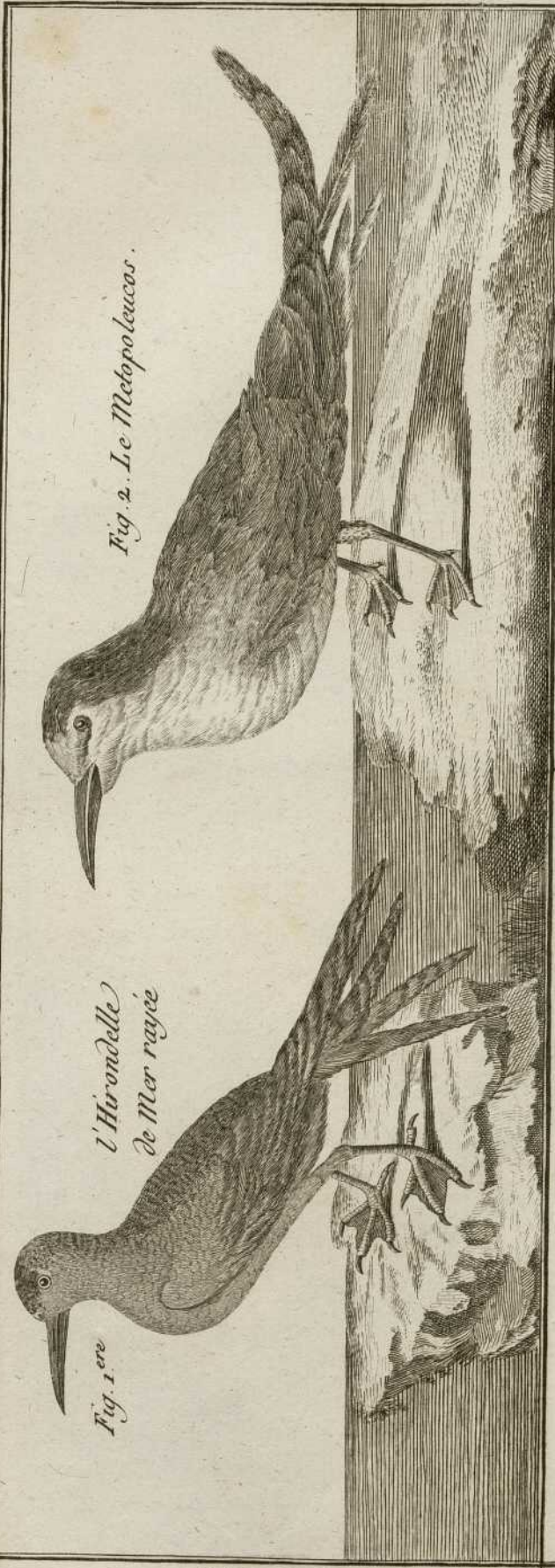

*l'Hirondelle
de Mer rayée*

Fig. 1. en

Fig. 2. Le Motopolaucos.

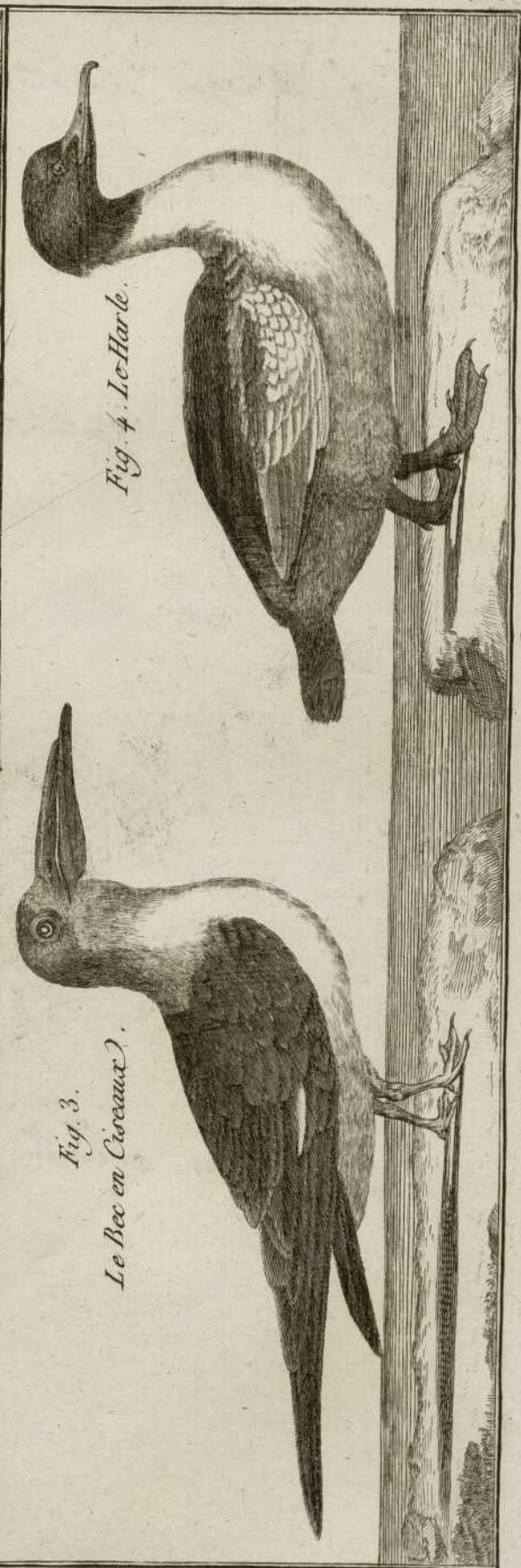

*Fig. 3.
Le Bec en Crocaux.*

Fig. 3.

Fig. 4. Le Harle.

Fig. 1 *Mergus serrator* L

Fig. 2 *Mergus acullatus* Sm

Fig. 3

Fig. 4 *Mergus albellus* (mar) L. Sm.

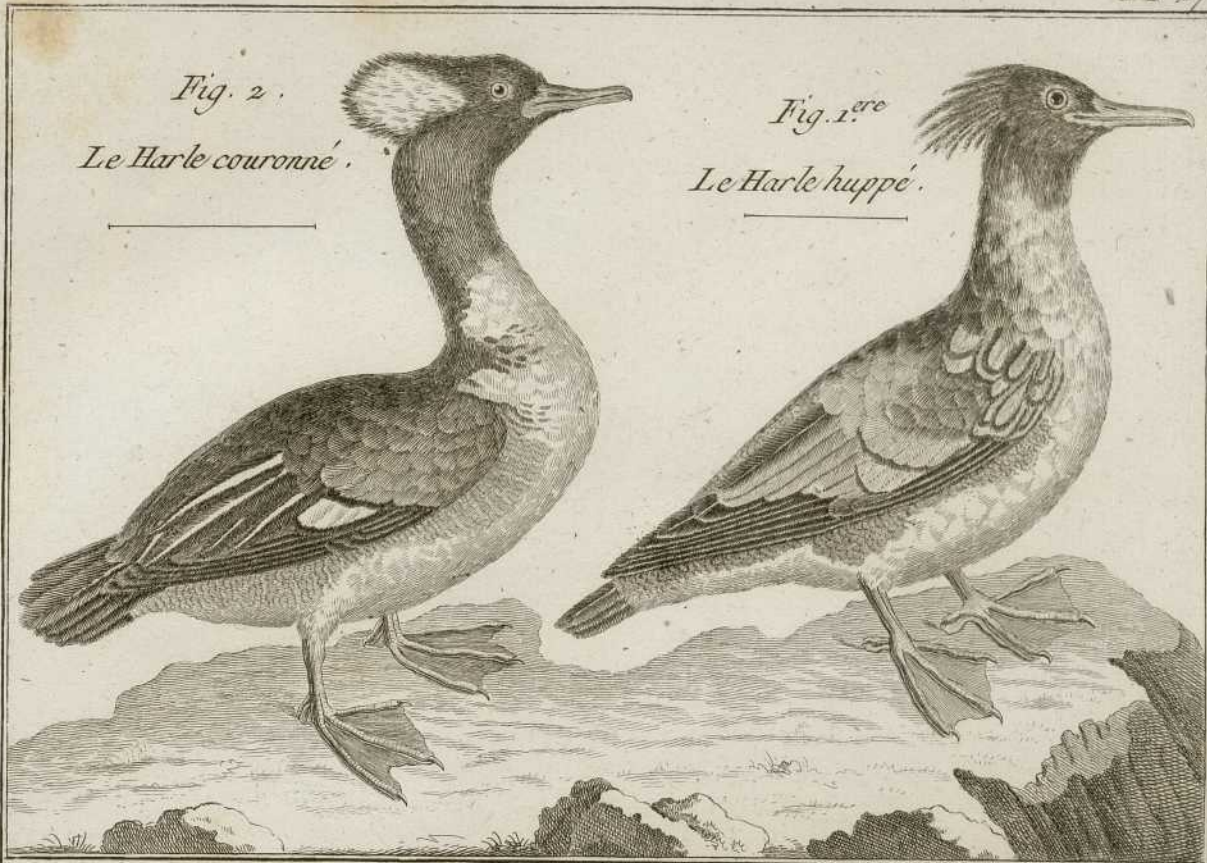

Anas stor Sm.

Fig 1. *Anas anser L*

Fig 2. *Anas cygnoides L*

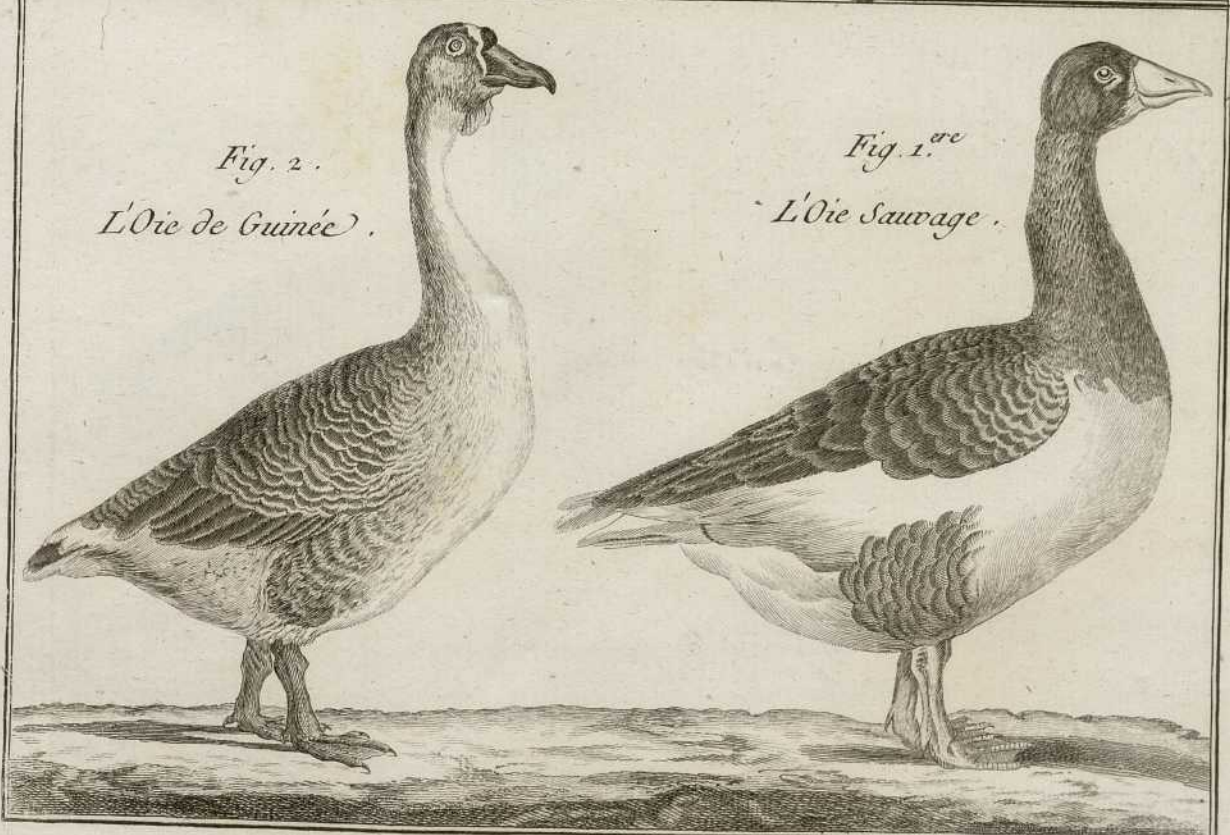
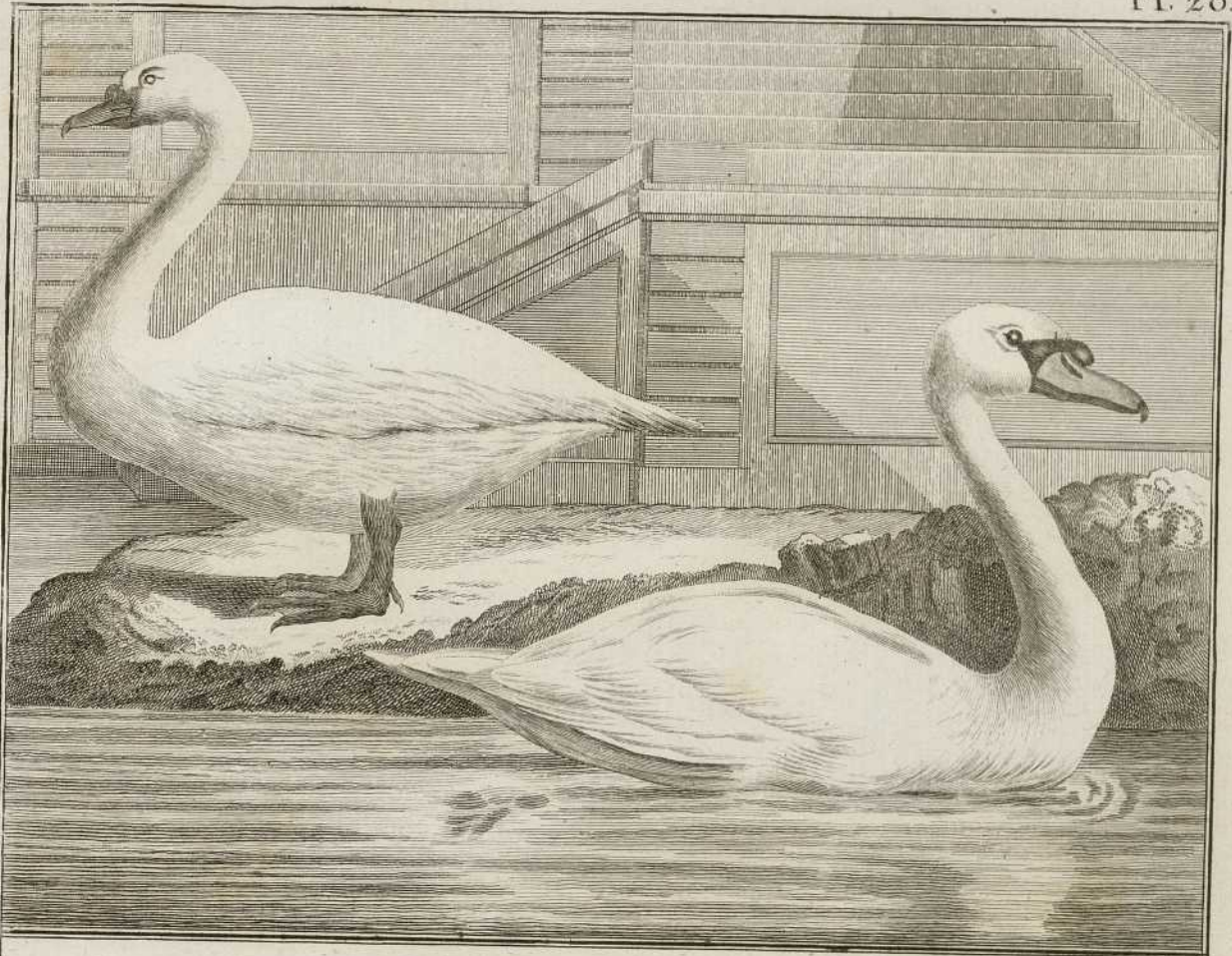

Fig. 1 *Anas magellanica* Sm.

Fig. 2 *Anas gambensis* Sm.

Fig. 3 *Anas aegyptiaca* Sm.

Fig. 4 *Anas melanotos* Sm.

Fig. 2. L'Oie Armée.



*Fig. 1.^{re} L'Oie
Des Terres
Magellaniques.*



Fig. 3. L'Oie d'Egypte.



*Fig. 4.
L'Oie bronzée.*



Fig. 1 *Anas antarctica* Sw

Fig. 2 *Anas coromandelica* Buff.

Fig. 3 *Anas dipeca* Sw



Fig. 1.^{ère}
L'Oie Antarctique.

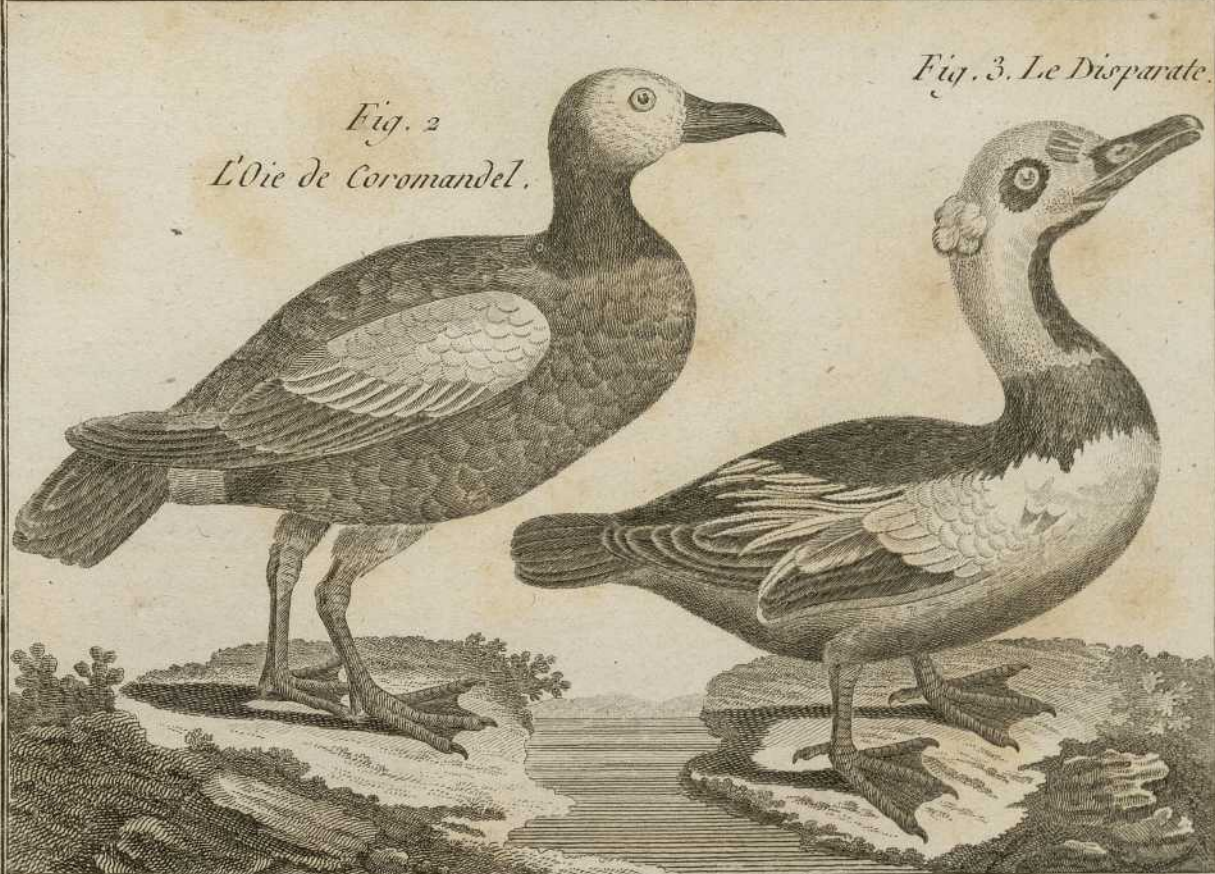

Fig. 2
L'Oie de Coromandel.

Fig. 3. Le Dispartle.

Fig. 1.

Fig. 2.

Fig. 3. *Anas spectabilis*. Sm.

Fig. 4. *Anas minuta* Sm.

Fig. 2. Le Canard muselé.

Fig. 3.
Le Canard
à tête grise.

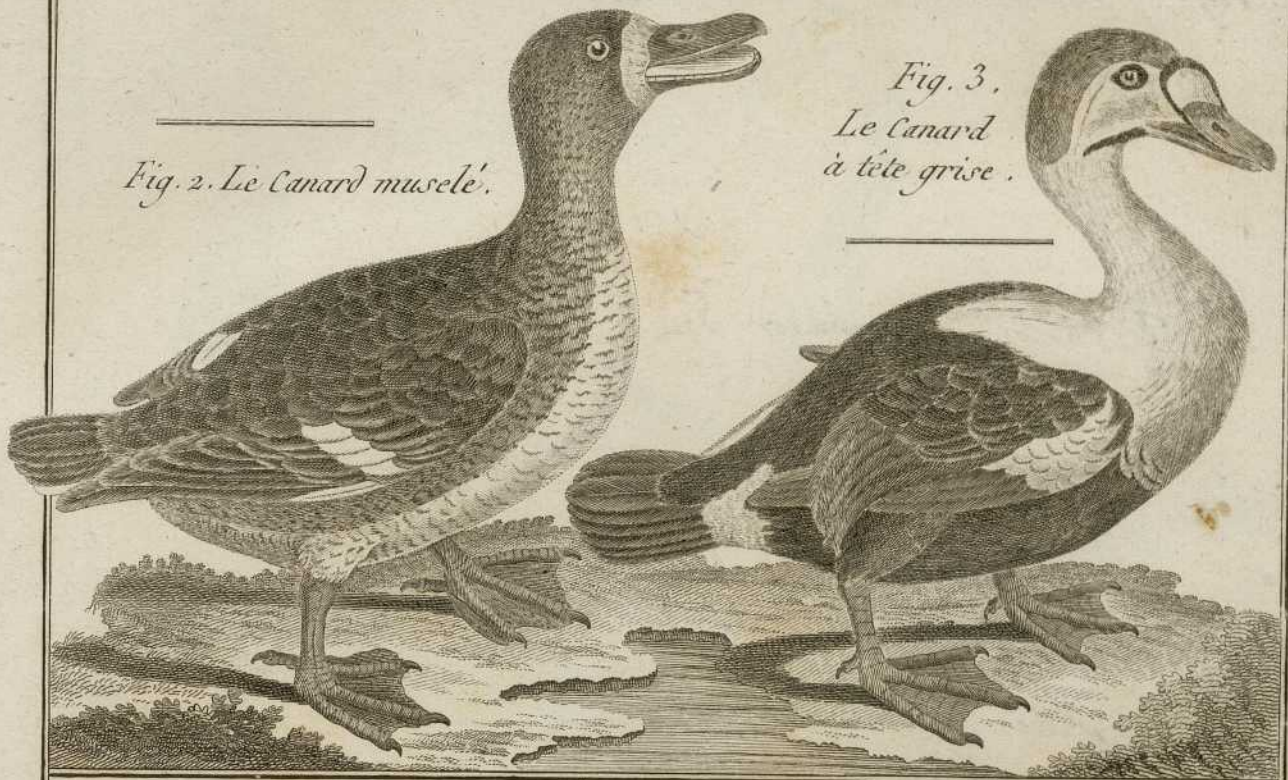

Fig. 4.
Le Canard brun.

Fig. 1.^{re}
L'Oie à tête cendrée.

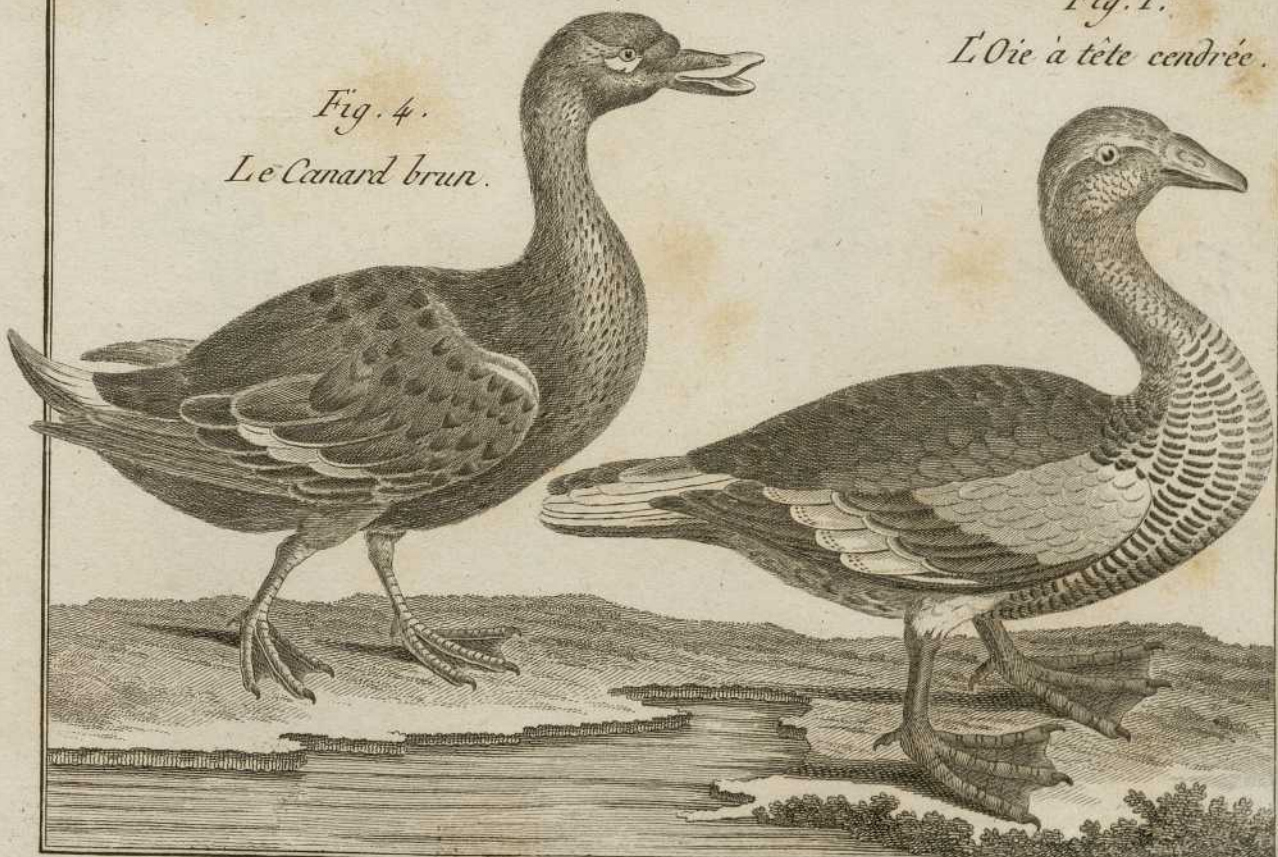

Fig. 1 *Anas coarulescens* Gm.

Fig. 2 *Anas canadensis* Gm.

Fig. 3 *Anas ruficollis* ? Gm.

Fig. 4 *Anas bernicla* L.



Fig. 1.^{ère}
L'Oie des Esquimaux.



Fig. 2.
L'Oie à Cravatte.



Fig. 3.
L'Oie à Collier rouge.



Fig. 4. Le Cravant.

Fig. 1 *Anas erythropus* L

Fig. 2 *Anas mollissima* L

Fig. 3 *Anas boschas* L

Fig. 4 *Anas americana* Web. et Cav.

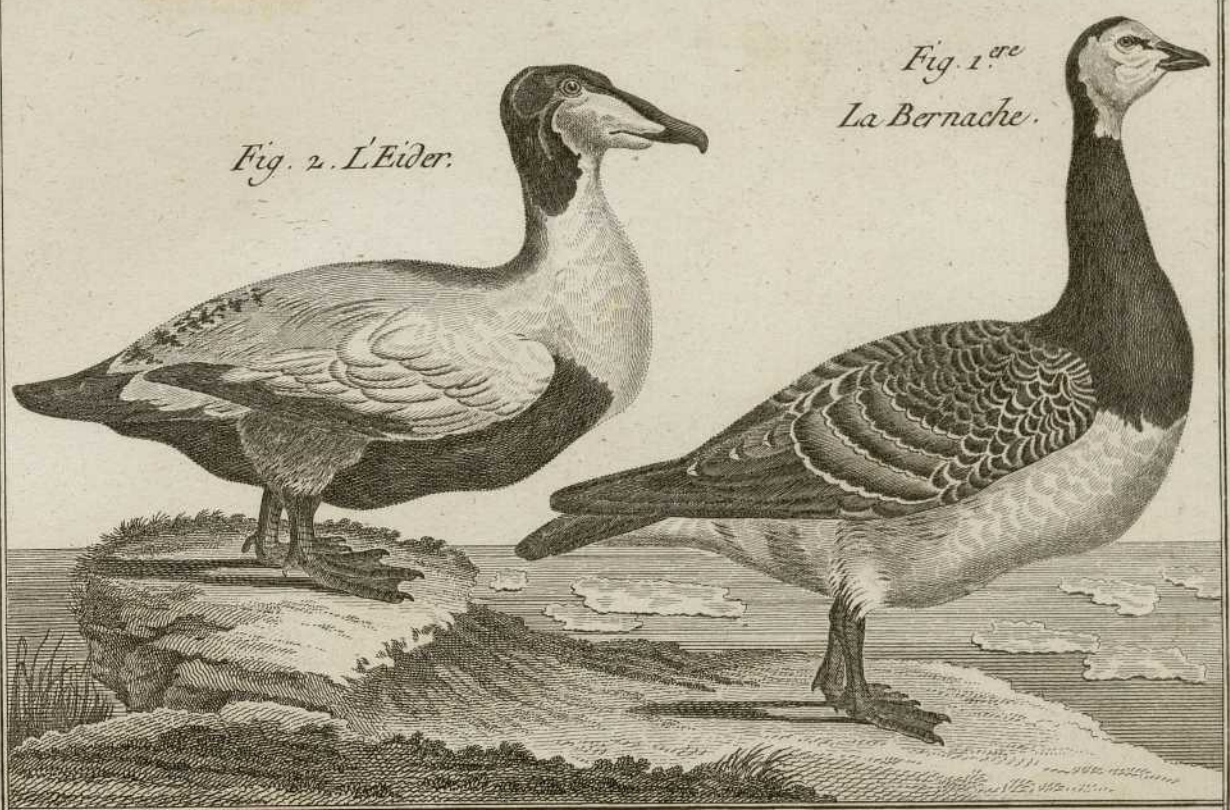

Fig. 2. L'Eider.

Fig. 1.^{re}
La Bernache.

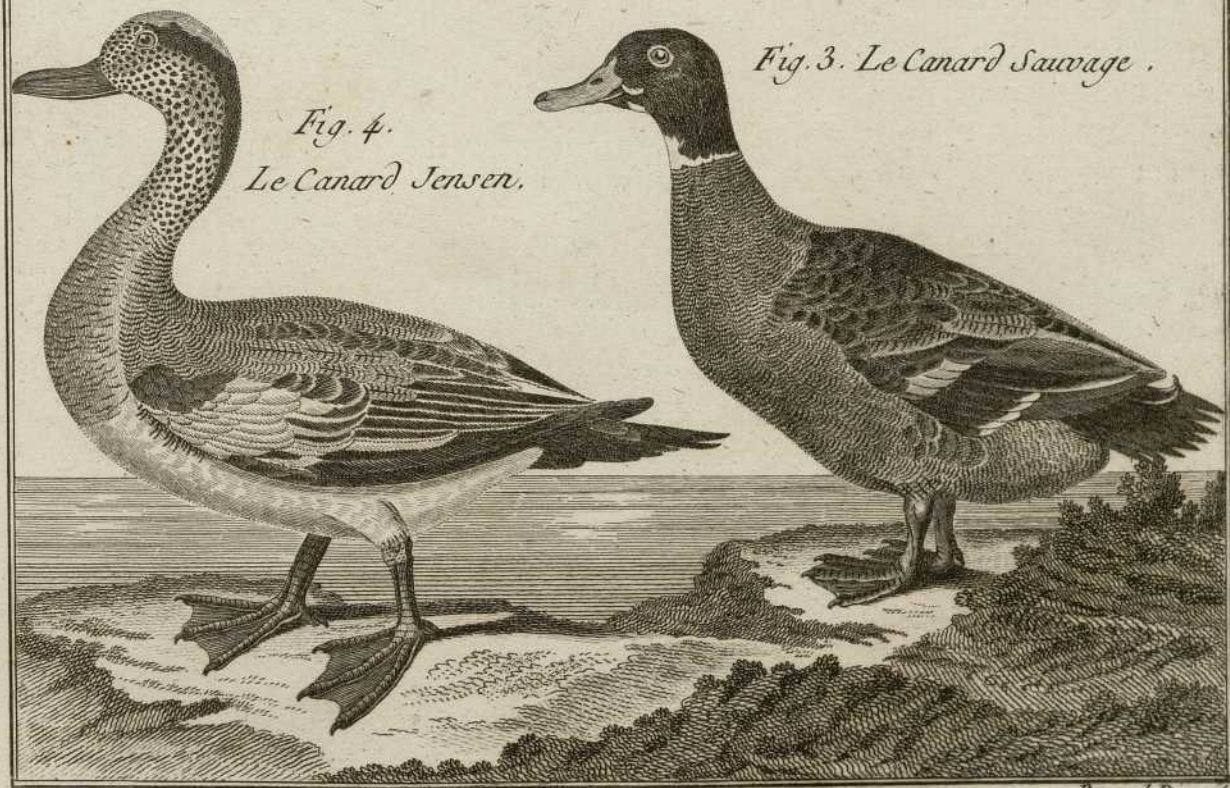

Fig. 4.
Le Canard Jensen.

Fig. 3. Le Canard Sauvage.

Fig. 1 *Anas moschata* L.

Fig. 2

Fig. 3 *Anas poekilosyncha* Gm.

Fig. 4 *Anas penelope* L.

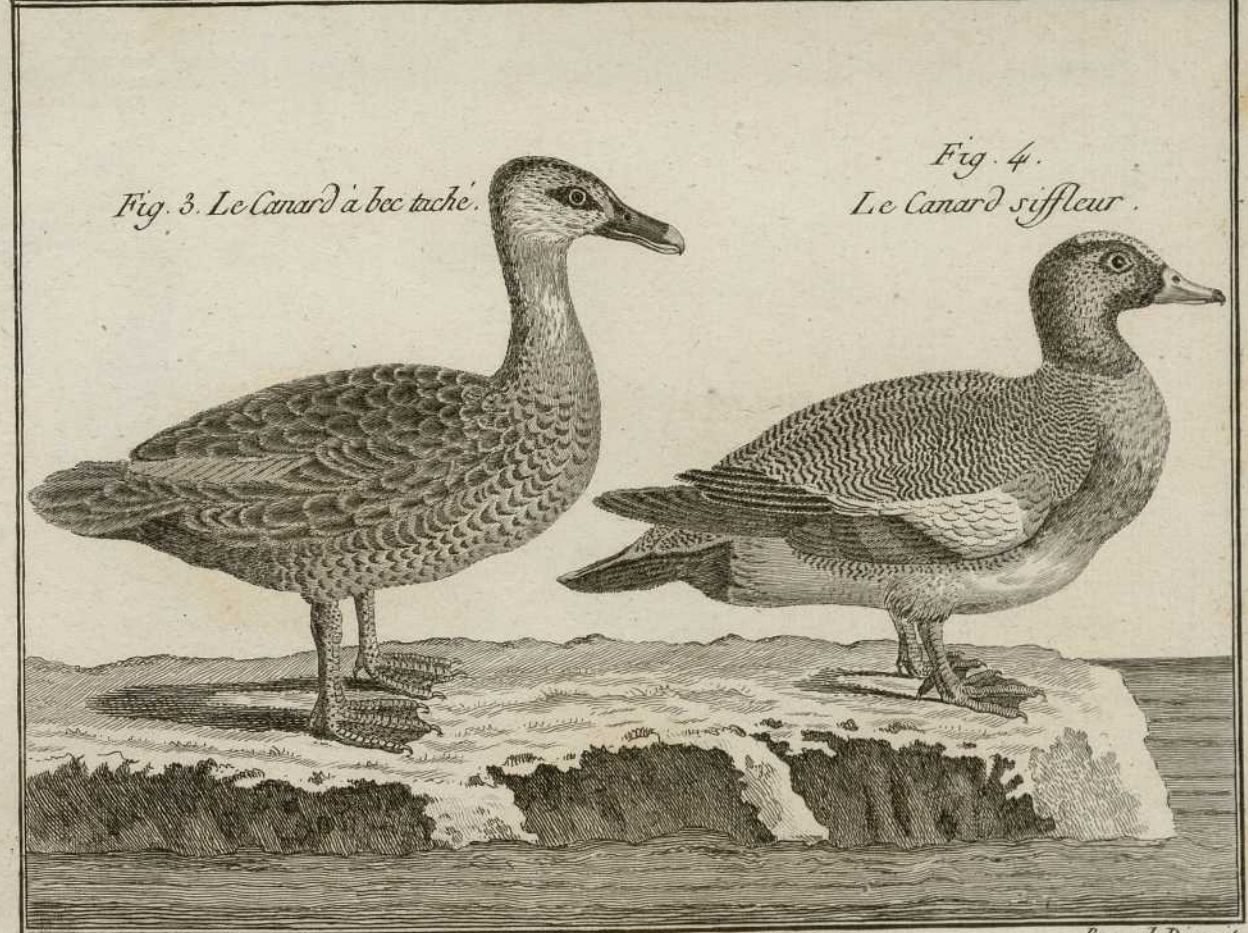
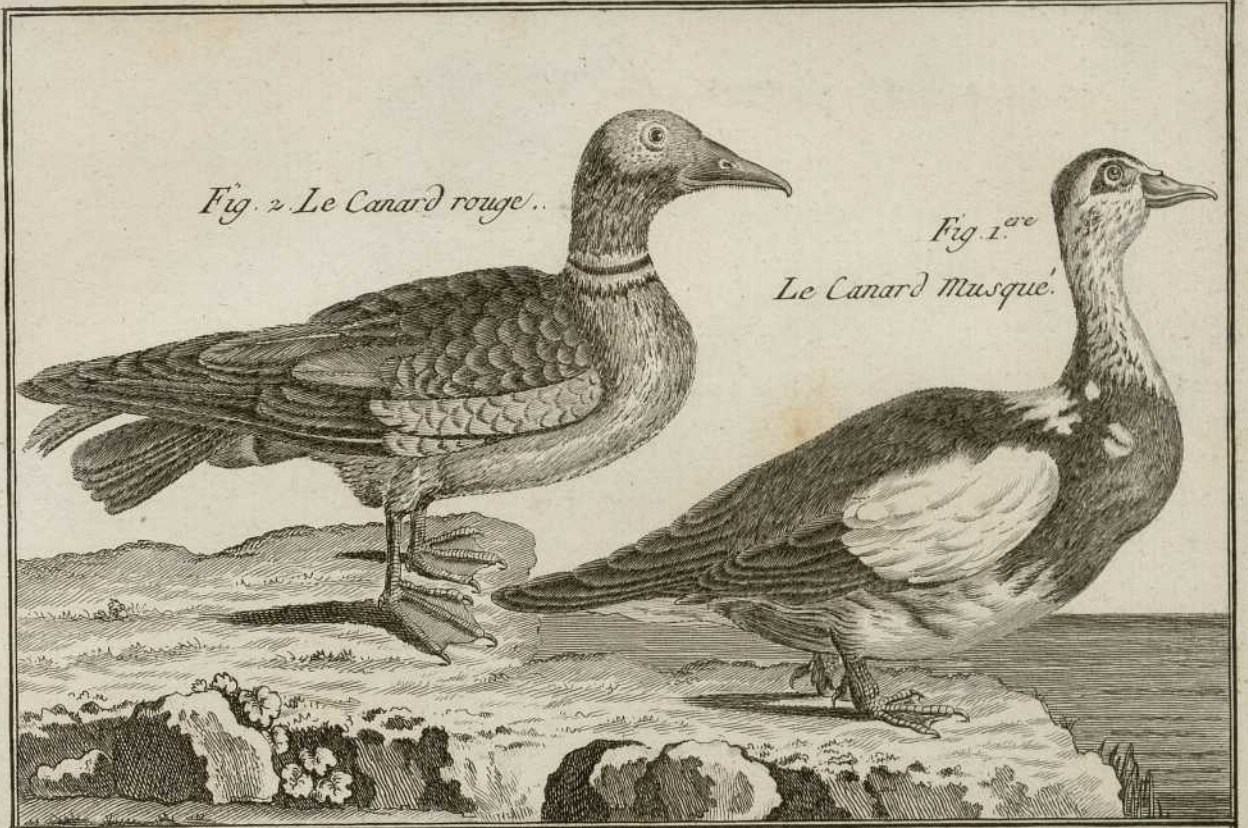

Fig. 1. *Anas sponsa* Brown.

Fig. 2. *Anas bucephala* Sw.

Fig. 3

Fig. 4. *Anas nigra* L.

Fig. 1^{ere}

Le beau Canard huppé



Fig. 2.

Le petit Canard à grosse tête.



Fig. 3.

Le Canard à tête rouge.

Fig. 4

La Macreuse.



Fig. 1. *Anas fusca*

Fig. 2. *Anas hystrionica* Fabr.

Fig. 3. *Anas stelleri* Pall.

Fig. 4. *Anas glaciana* Pall.

Fig. 5

Fig. 6. *Anas mossa* Pall

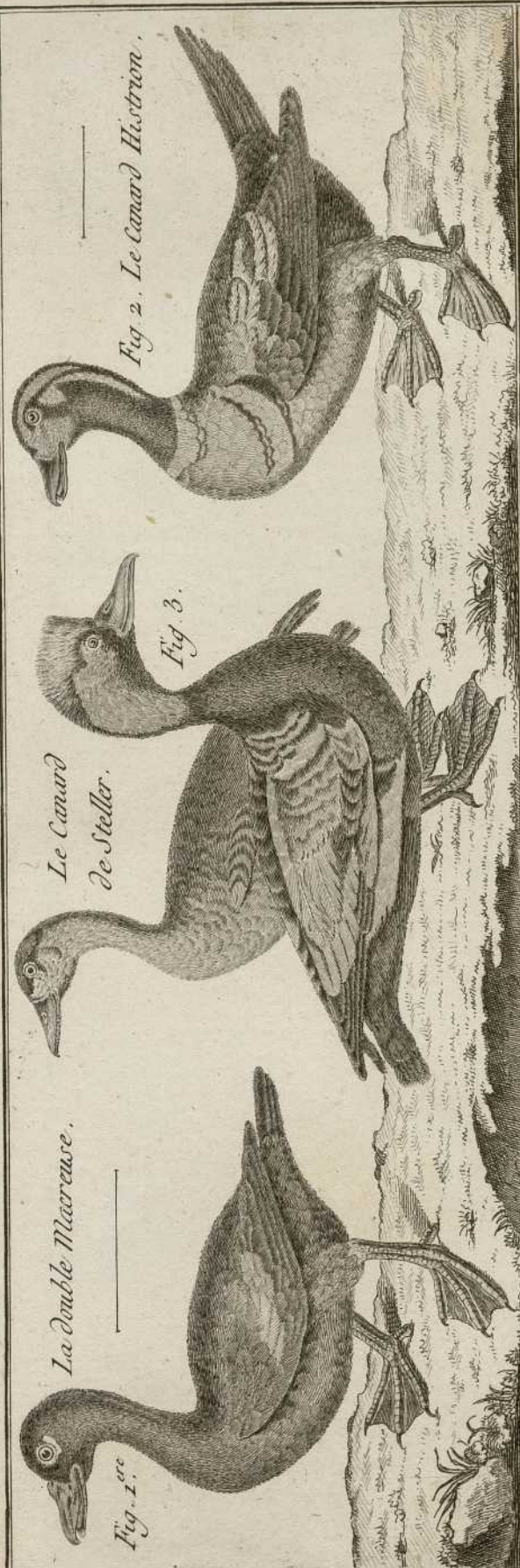

La Double Macreuse.

Fig. 1.

Le Canard de Steller.

Fig. 3.

Le Canard Histrion.

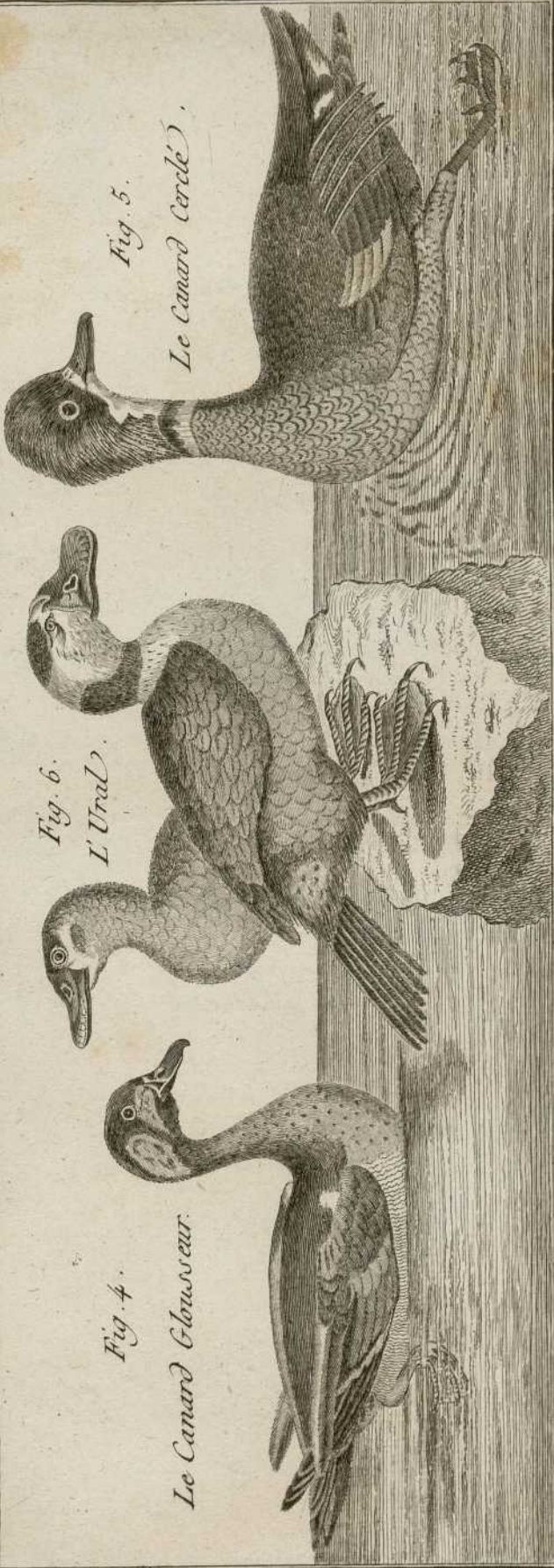

Le Canard Glowseur.

Fig. 4.

L'Ural.

Fig. 6.

Le Canard Cercle.

Fig. 5.

Fig. 1 *Anas perspicillata* Sm.

Fig. 2 *Anas tadorna* L.

Fig. 3 *Anas fuligula* L.

Fig. 4 *Anas glacialis* Forst.

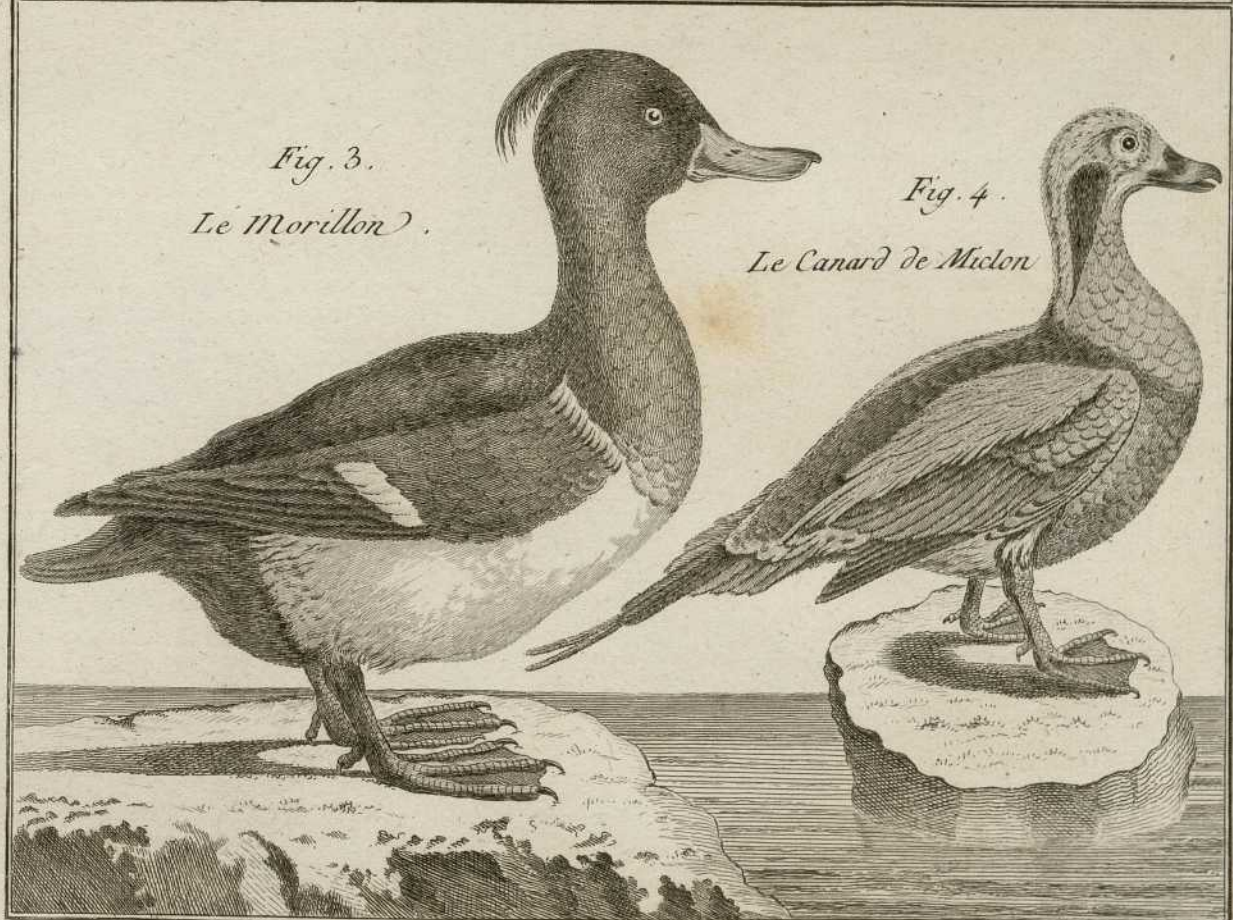
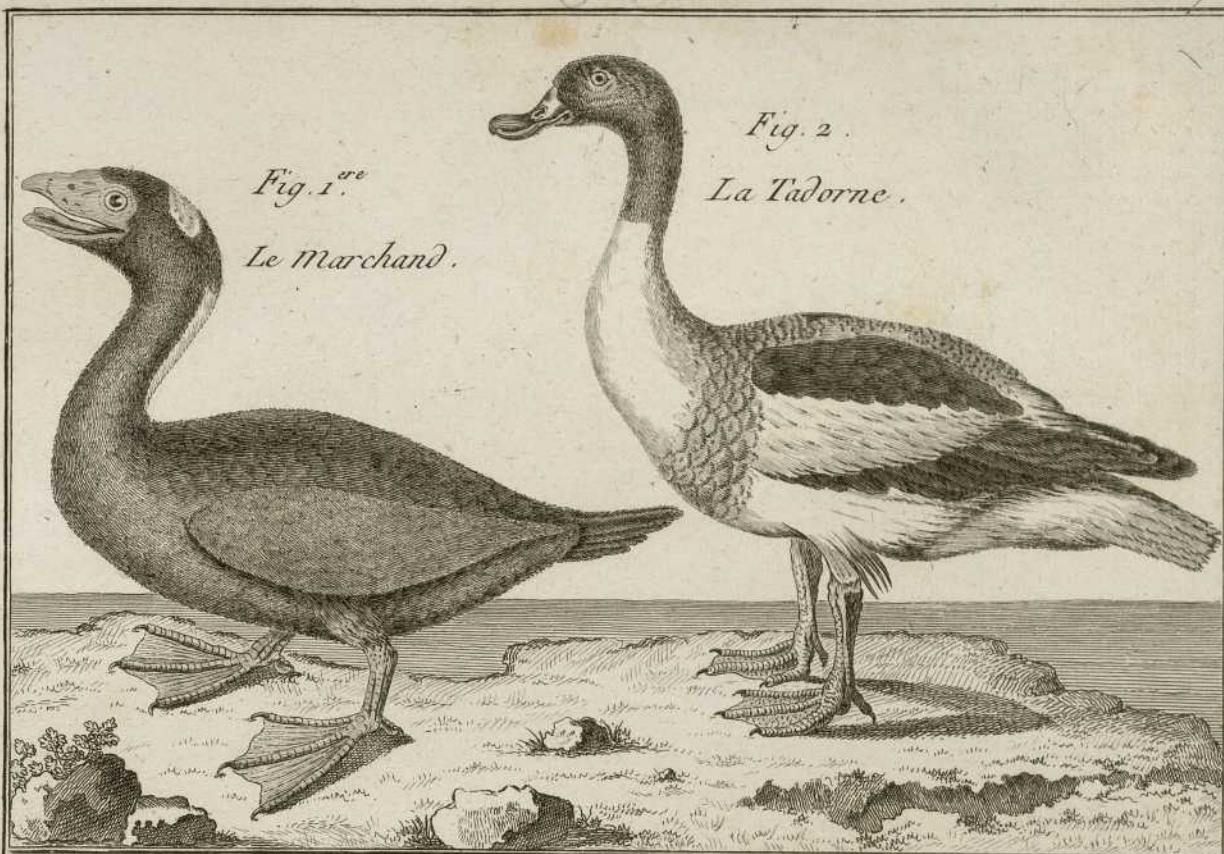
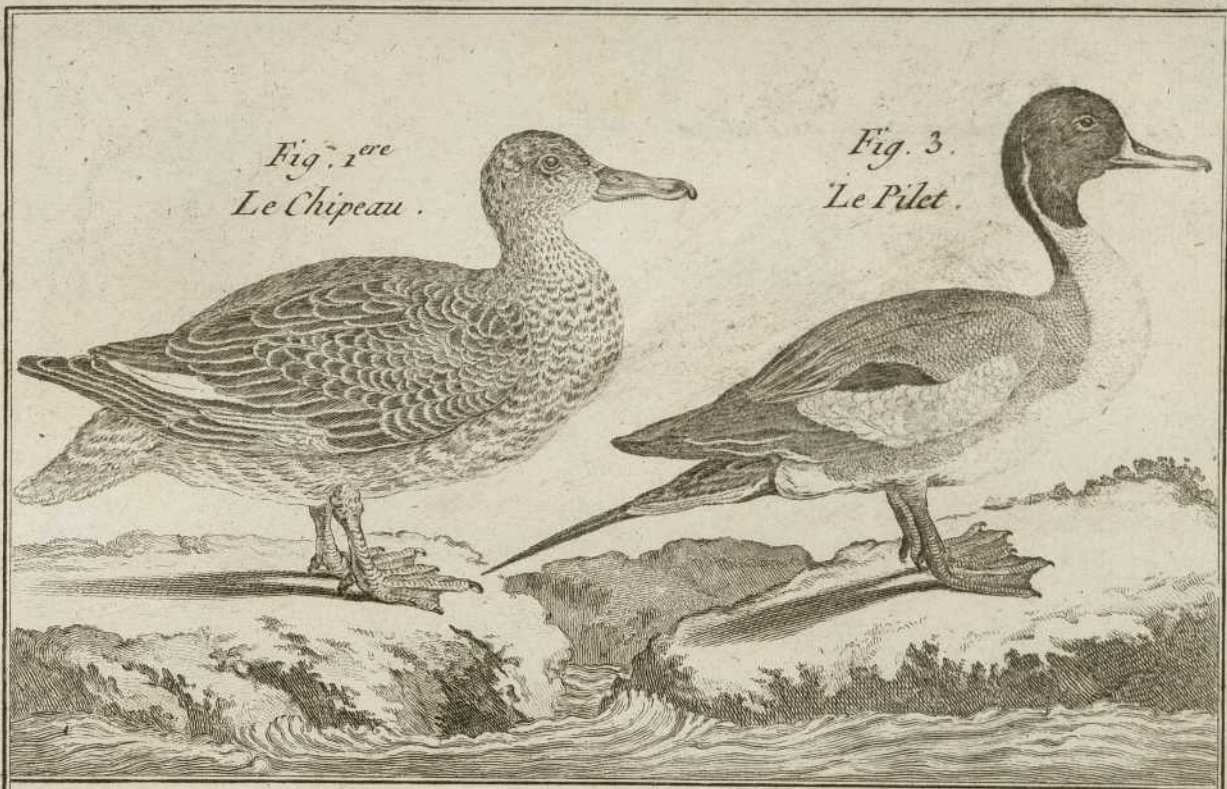

Fig. 1 *Anas strepera* L.

Fig. 2 *Anas ferina* L.

Fig. 3 *Anas acuta* L.

Fig. 4 *Anas clangula* L.



*Fig. 1^{re}
Le Chipecau.*

*Fig. 3.
Le Pilet.*

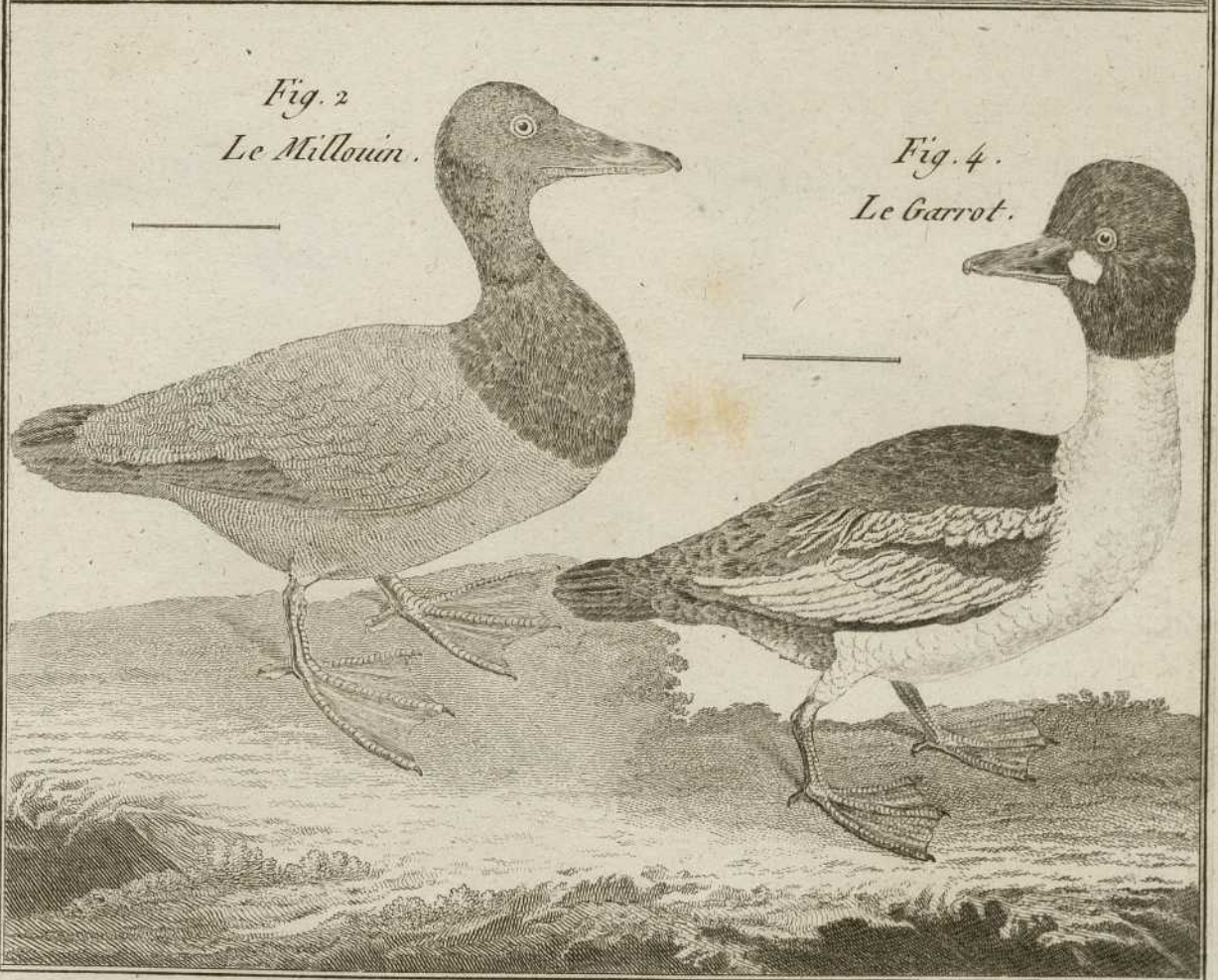

*Fig. 2
Le Millouin.*

*Fig. 4.
Le Garrot.*

Fig. 1 *Anas querquedula* L.

Fig. 2 *Anas minuta* ? Sm.

Fig. 3 *Anas falcaria* B. Sm.

Fig. 4 *Anas hyemalis* B. Sm.

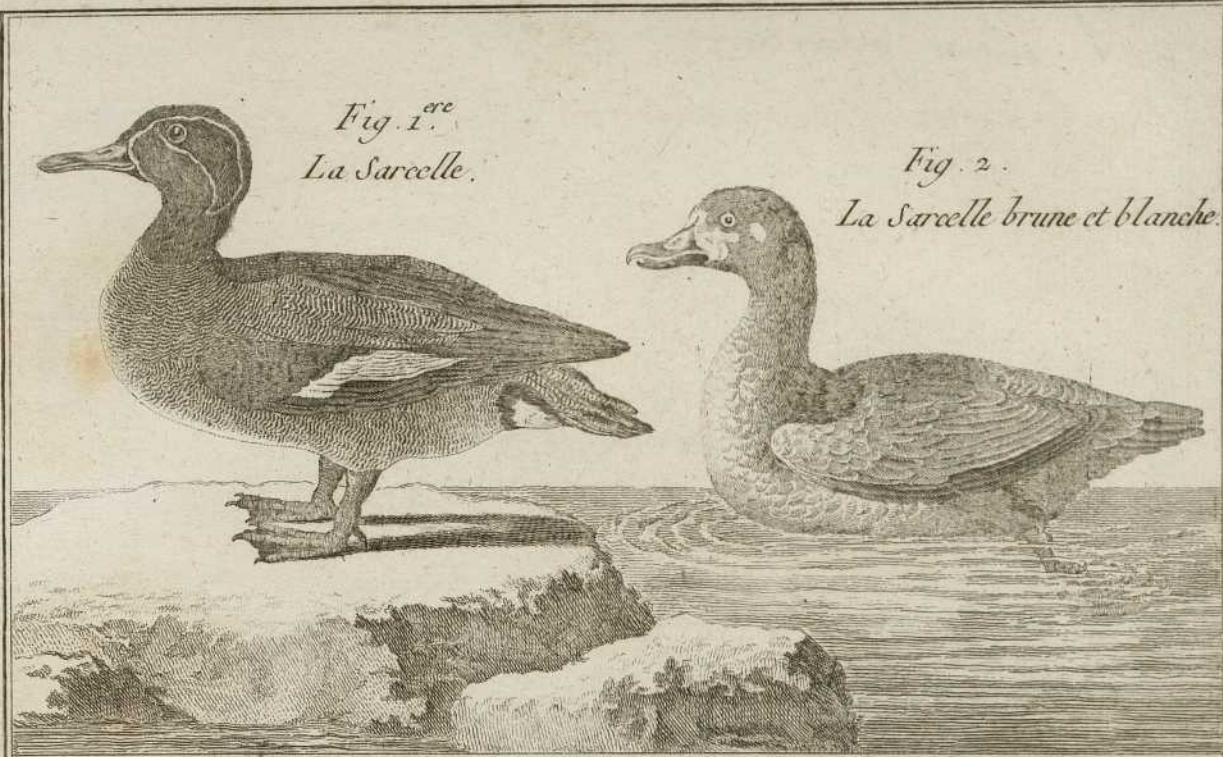

Fig. 1.^{re}
La Sarcelle.

Fig. 2.
La Sarcelle brune et blanche.

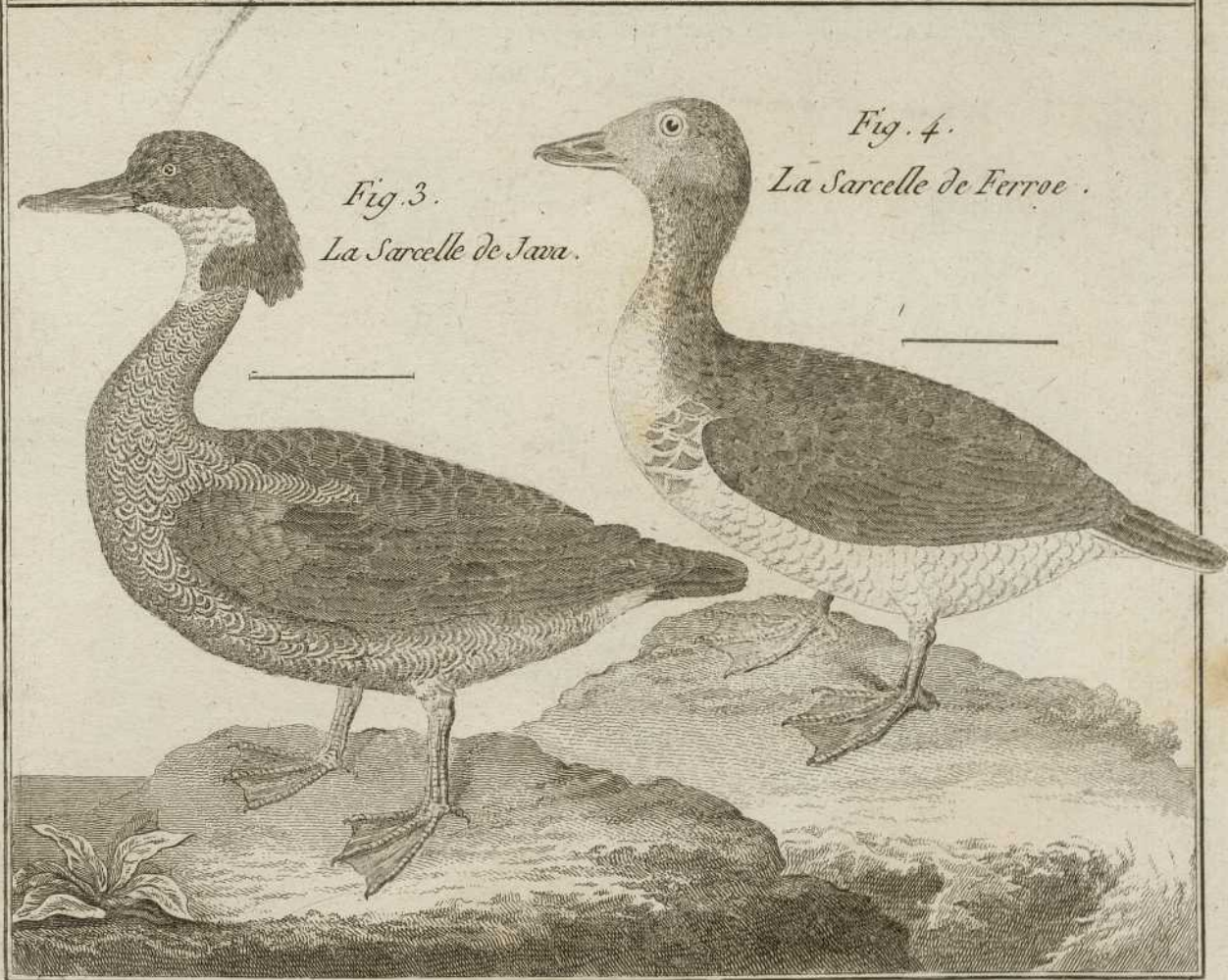

Fig. 3.
La Sarcelle de Java.

Fig. 4.
La Sarcelle de Ferroë.

Fig. 1 *Anas galericulata* Buff. Gm.

Fig. 2 *Anas madagascariensis* Gm.

Fig. 3 *Anas cotamandelicæ* Gm.

Fig. 4 *Anas manillensis* Gm.

Fig. 1.^{ere}

La Sarcelle de la Chine.



Fig. 3.

La Sarcelle de Coromandel.



Fig. 4.

La petite Sarcelle de Luçon.



Fig. 2.

La Sarcelle de Madagascar.



Fig. 1. *Anas albicollis* Sm.

Fig. 2. *Anas discors* Sm. var. β .

Fig. 3. *Anas spinosa* Sm.

Fig. 4. *Percuvirostra avocella* L.

Fig. 1.^{re}
La petite Religieuse.



Fig. 3.
La Sarcelle
à queue épineuse.



Fig. 4.
L'Avocette.



Fig. 2.
La Sarcelle
sourourette.



Fig. 1. *Recurvirostra americana* Will.

Fig. 2. *Scolopax leucophaea* Lath. ?
fusca L.

Fig. 3. *Phoenicopterus ruber* L.

Fig. 4. *Fulica cristata* Sm.

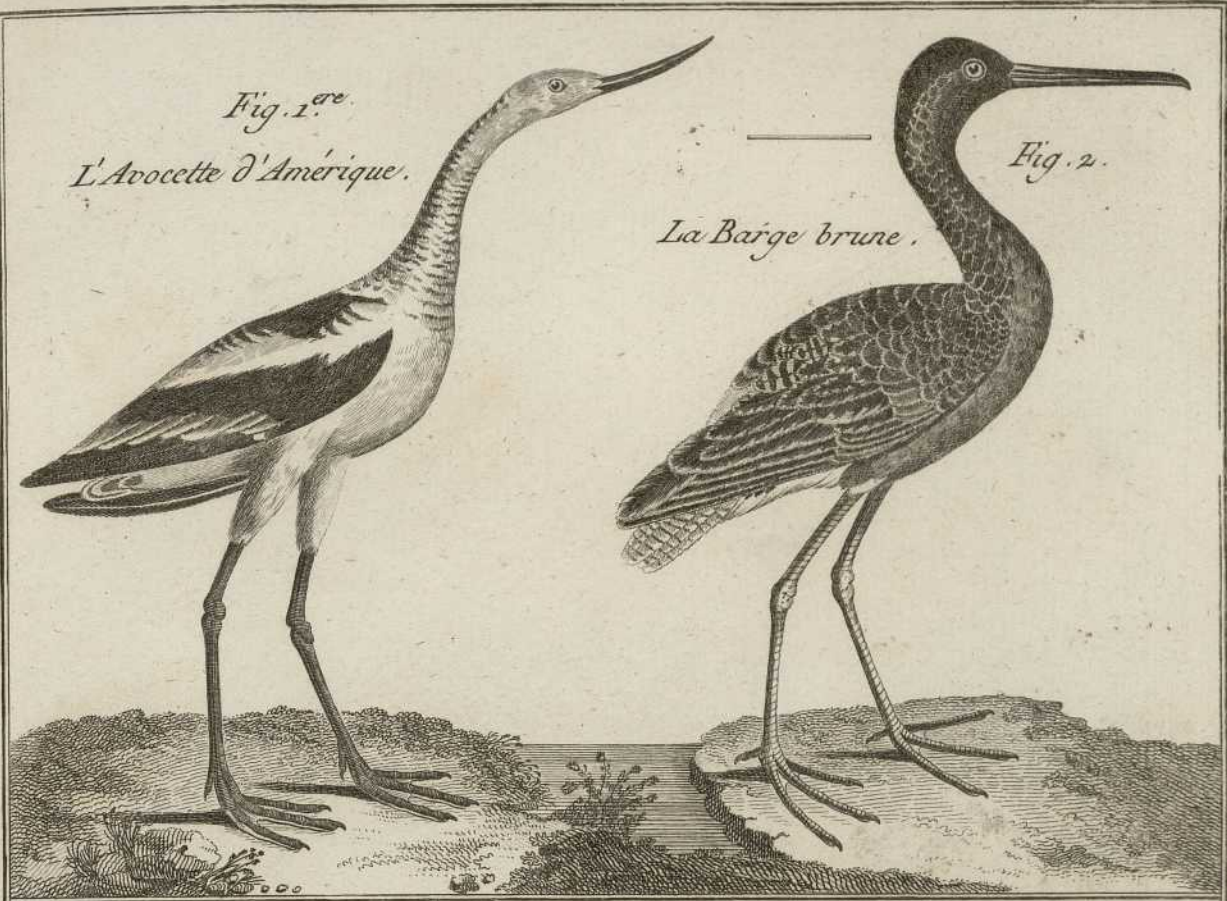

Fig. 1.^{re}
L'Avocette d'Amérique.

Fig. 2.
La Barge brune.

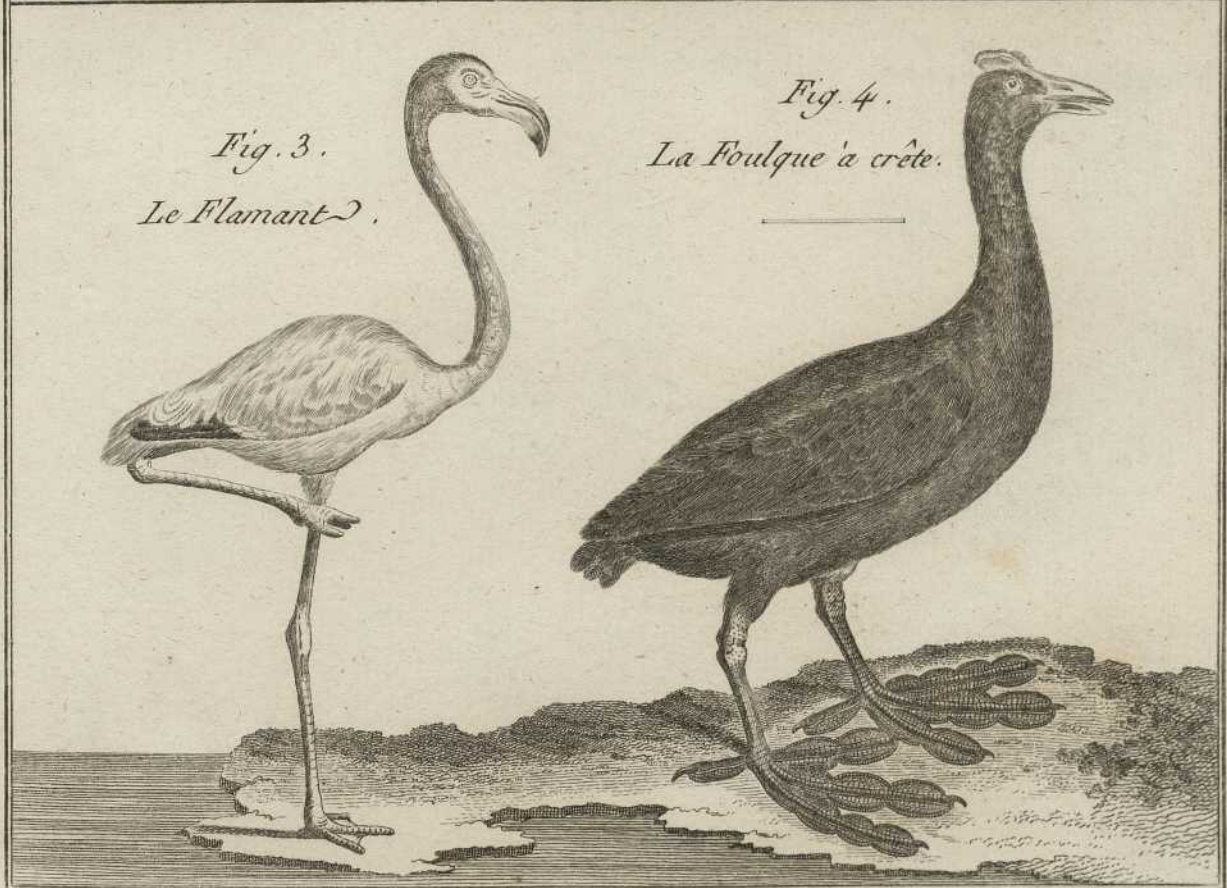

Fig. 3.
Le Flamant.

Fig. 4.
La Foulque à crête.

Fig. 1

Fig. 2 *Fulica aethiops* Sm.

Fig. 3 *Fulica aterrima* Scop.

Fig. 4 *Phalaropus rufus* Mey.

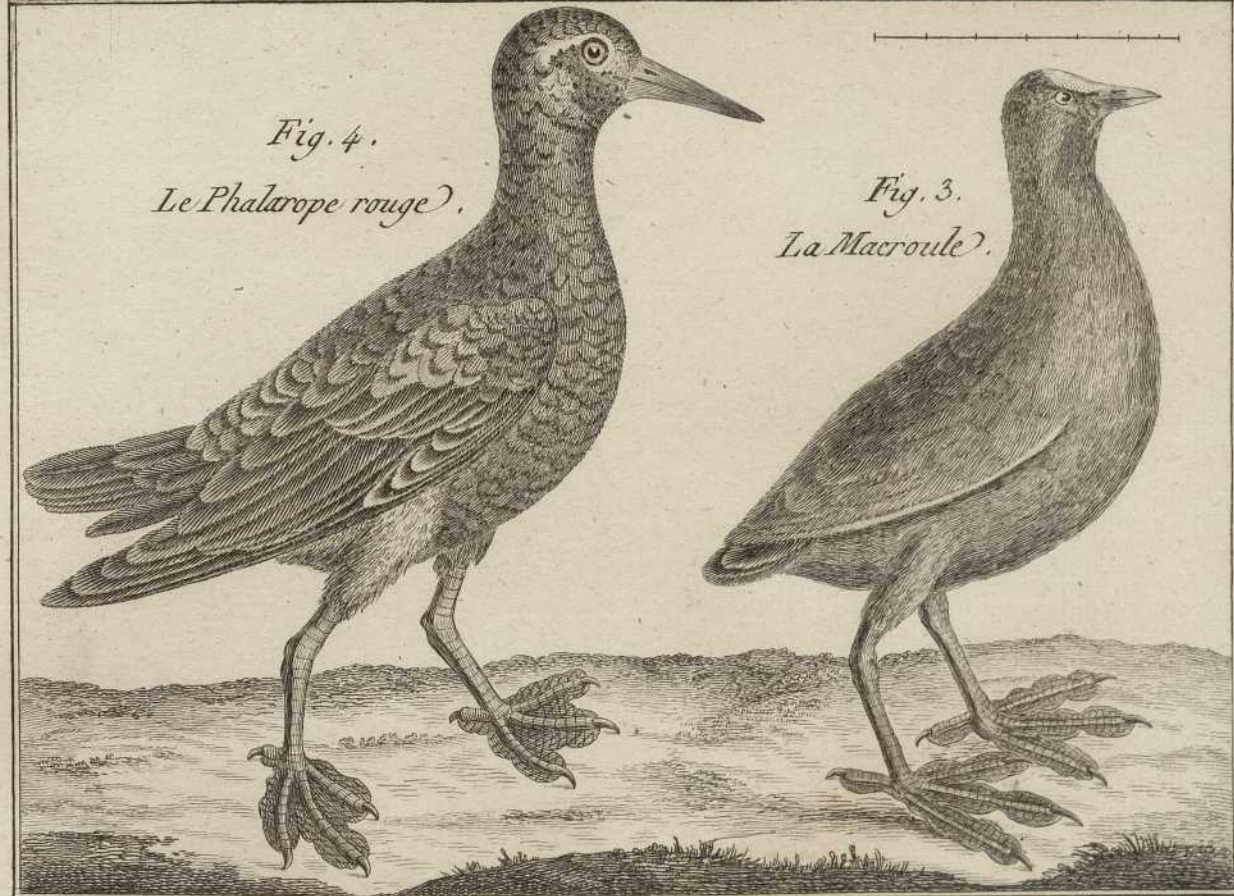
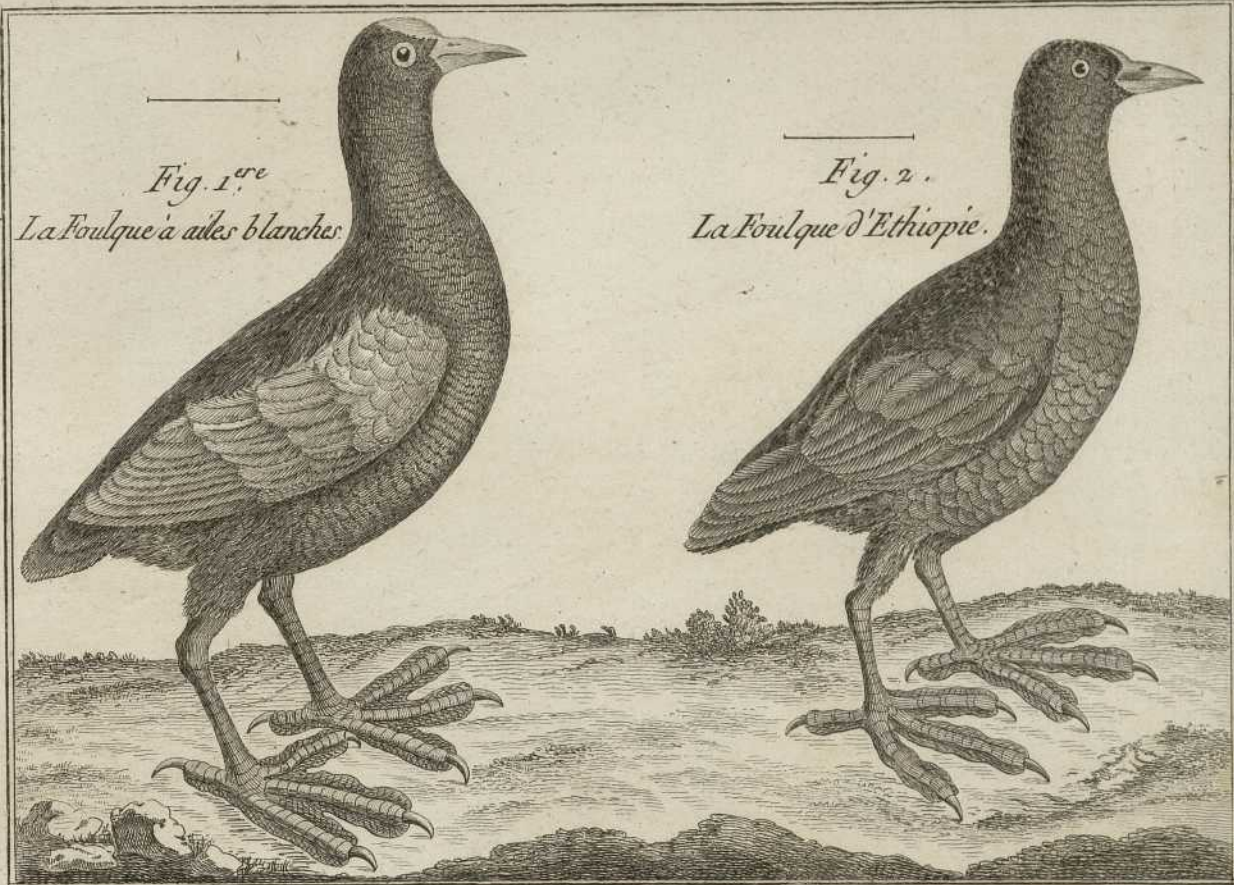
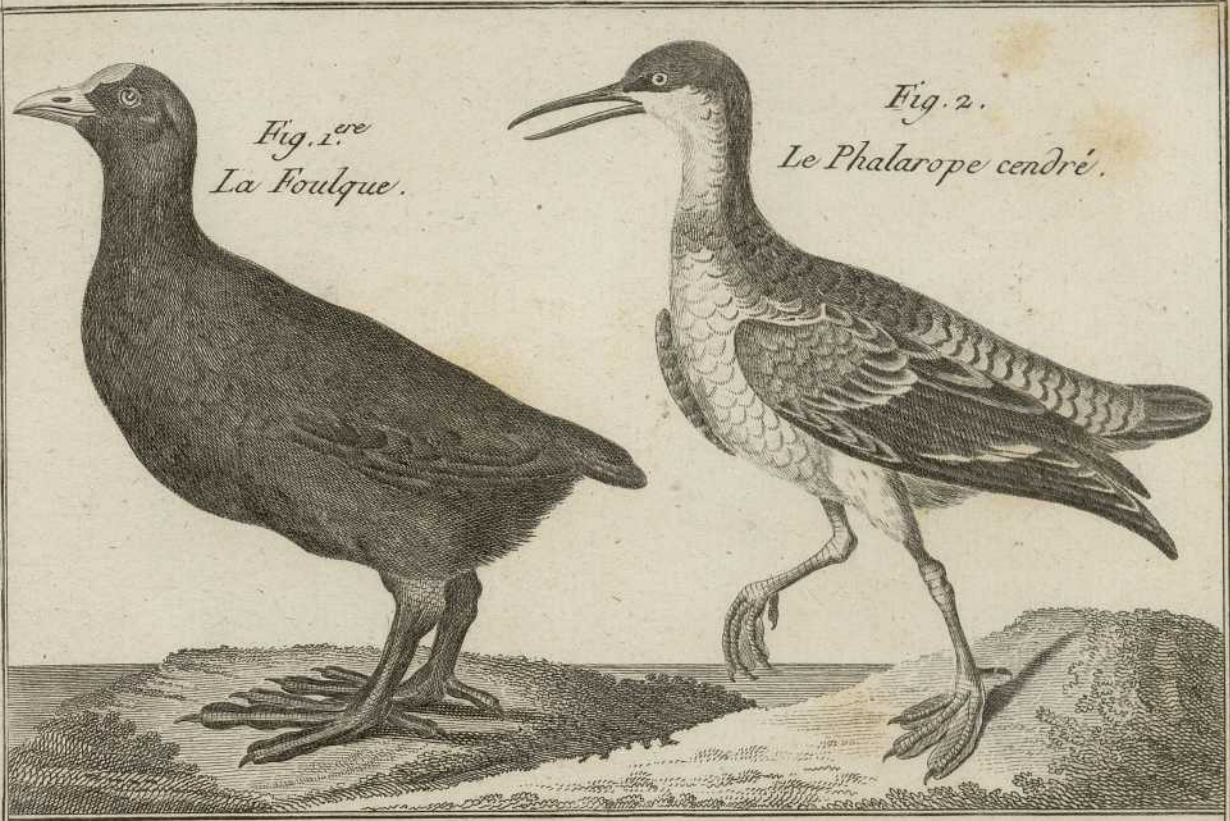

Fig. 1. *Falco atra* L.

Fig. 2. *Fringa hyperborea* Sm.

Fig. 3. *Fringa lobata* L.

Fig. 4. *Fringa fusca* Sm.



Le Phalarope à festons dentelés.

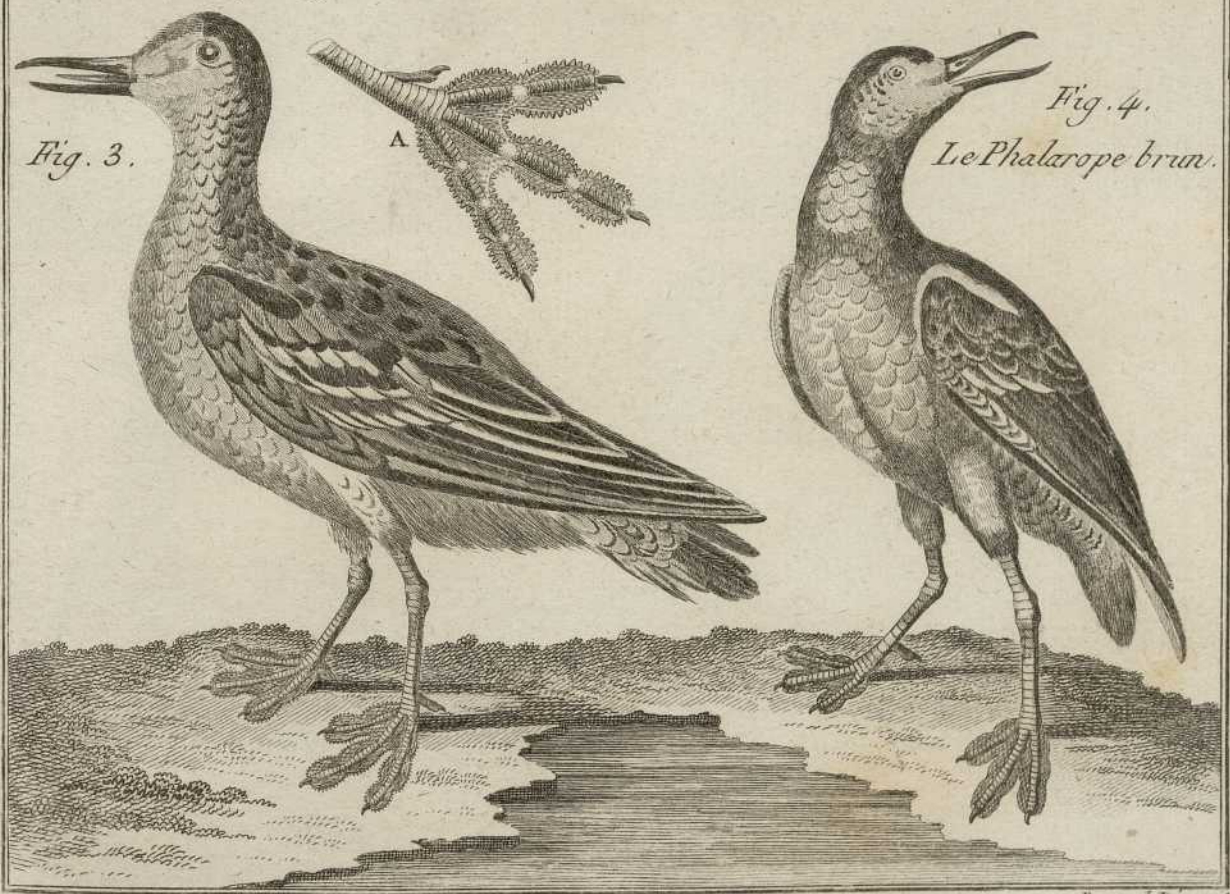

Fig. 1 *Columbus cayensis* Sm.

Fig. 2 *Columbus minor* Sm.

Fig. 3 *Columbus auritus* Sm.

Fig. 4 *Columbus podiceps* Sm.



Fig. 1^{re}
Le grand Grébe.



Fig. 2.
Le petit Grébe.



Fig. 3.
Le Grébe
à orailles.



Fig. 4.
Le Castagneux
à bec cerclé.

Fig. 1. *Columbus cornutus* Cav.

Fig. 2. *Columbus ludovicianus* Em.

Fig. 3. *Columbus minor* β. Em.

Fig. 4. *Columbus subovitatus* Cav.
subvirens Em.

Fig. 5. *Columbus minor* Em.

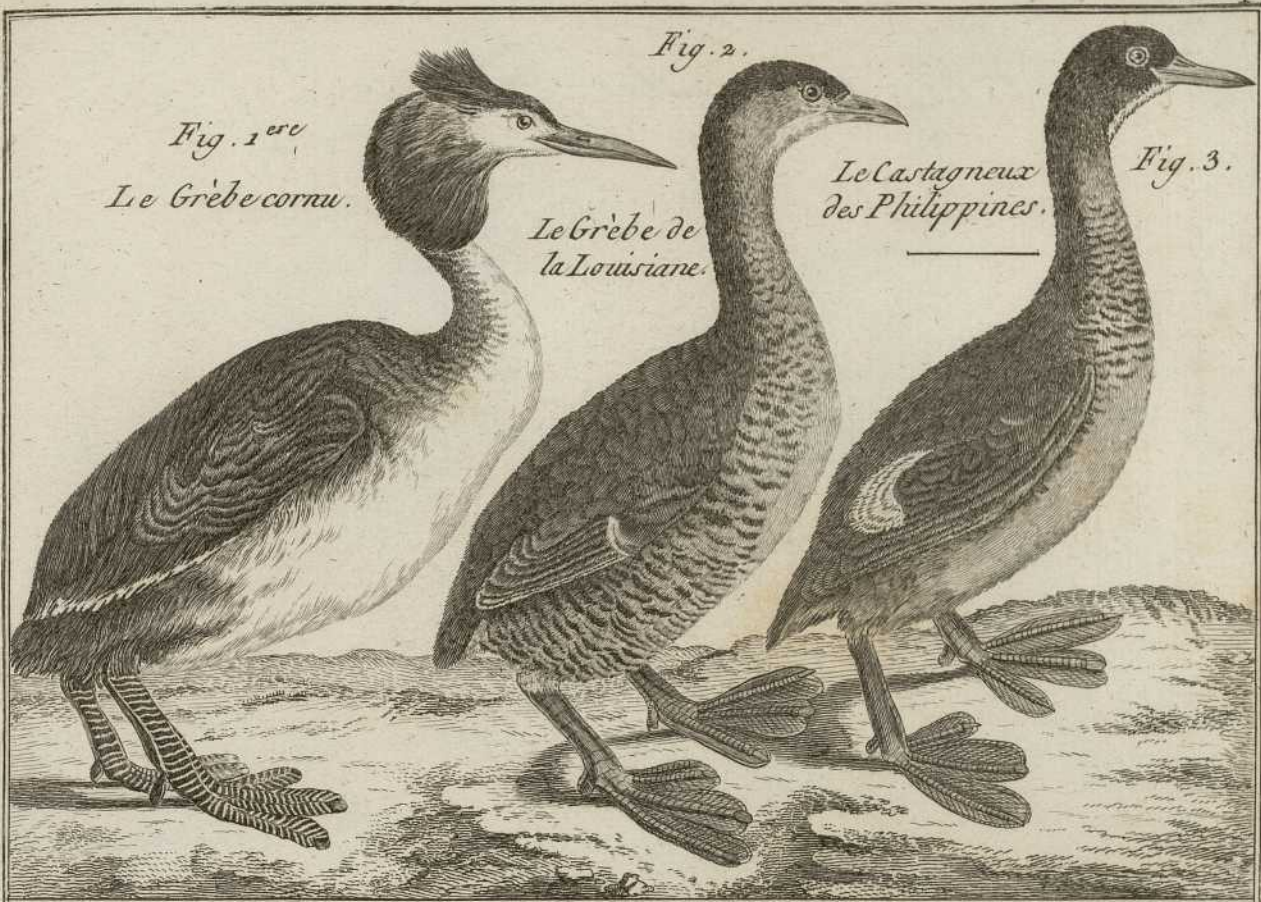

Fig. 1^{ere}
Le Grèbe cornu.

Fig. 2.

Le Grèbe de
la Louisiane.

Le Castagneux
des Philippines.

Fig. 3.

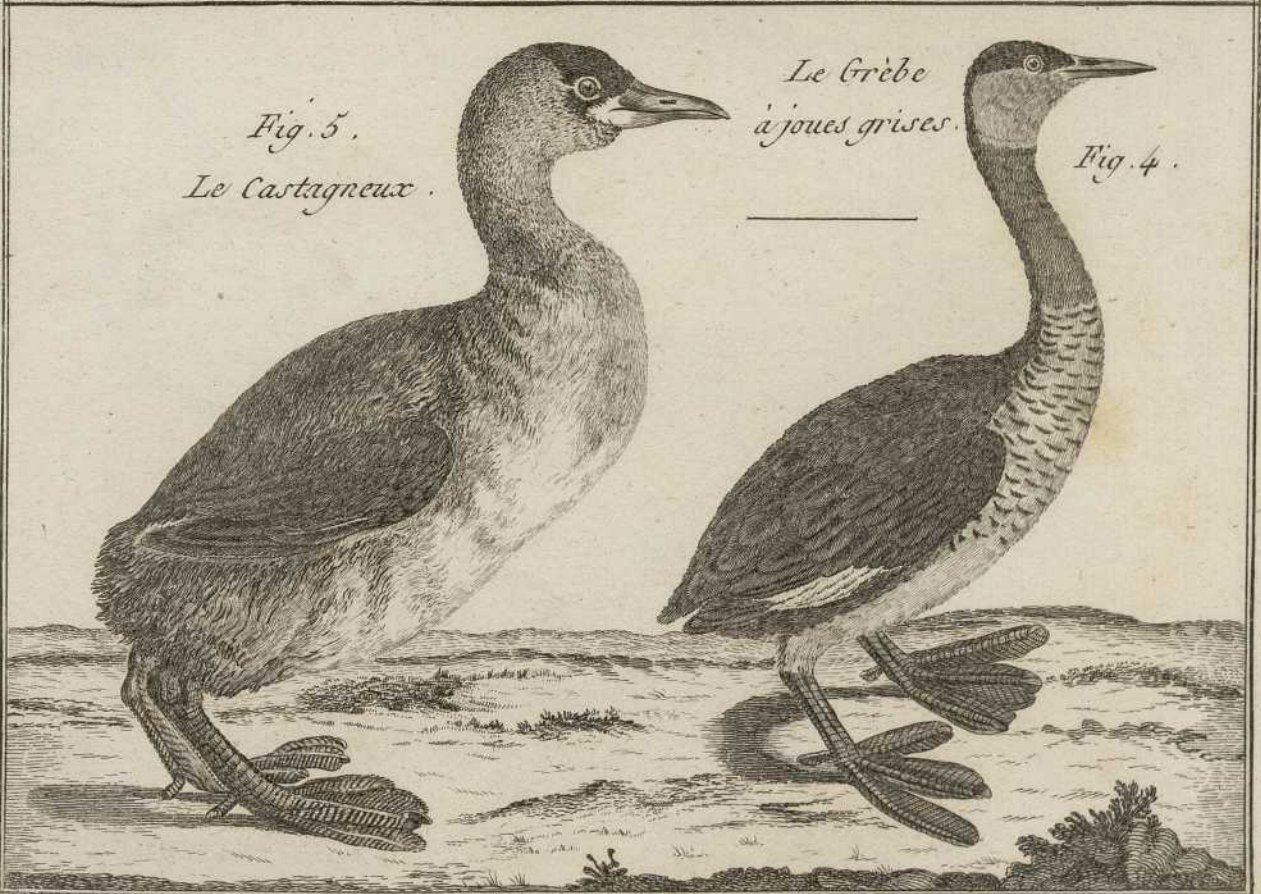

Fig. 5.
Le Castagneux.

Le Grèbe
à joues grises.

Fig. 4.

Fig. 1 *Palamedea cornuta* Em.

Fig. 2 *Mycteria americana* Em.

Fig. 3 *Scopus umbretta* Drift.

Fig. 4

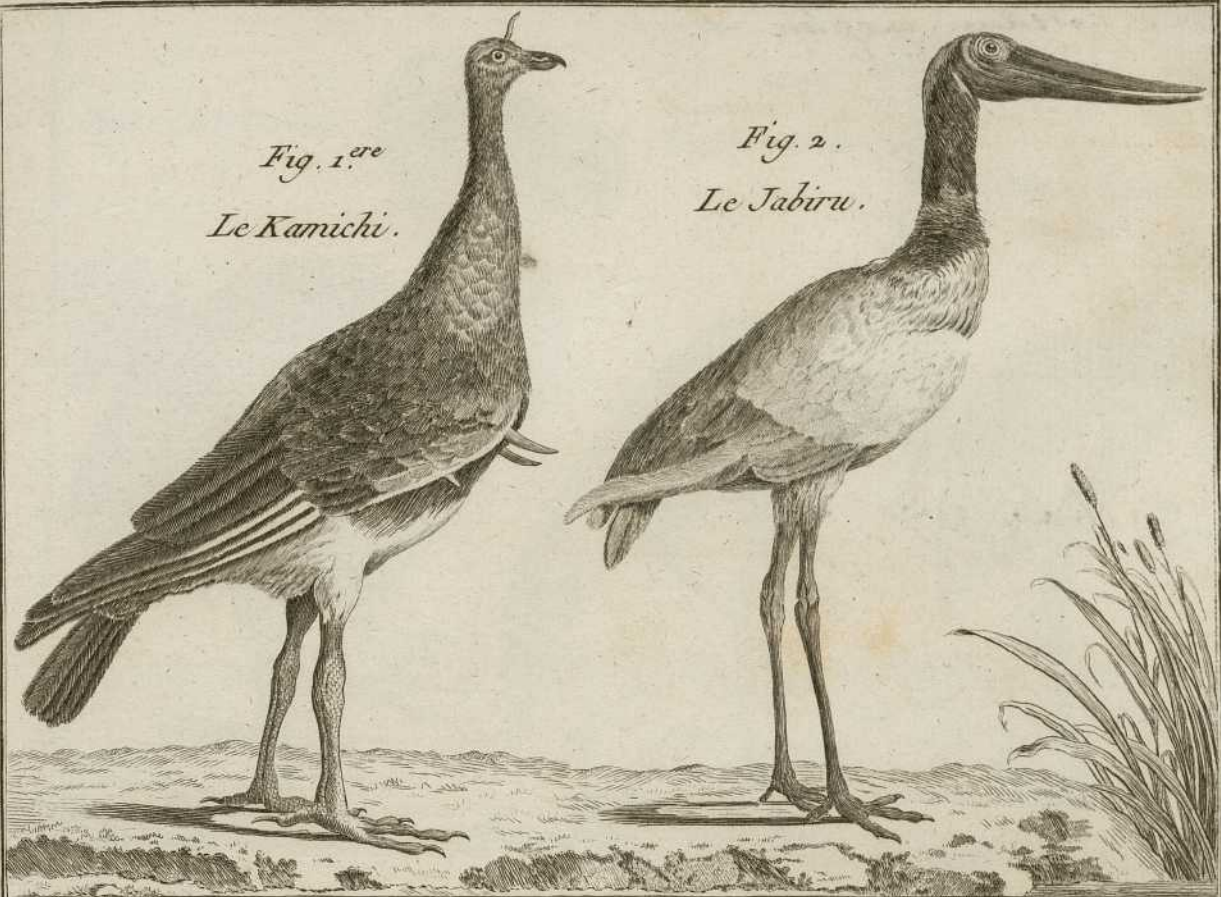

Fig. 1.^{re}
Le Kamichi.

Fig. 2.
Le Jabiru.

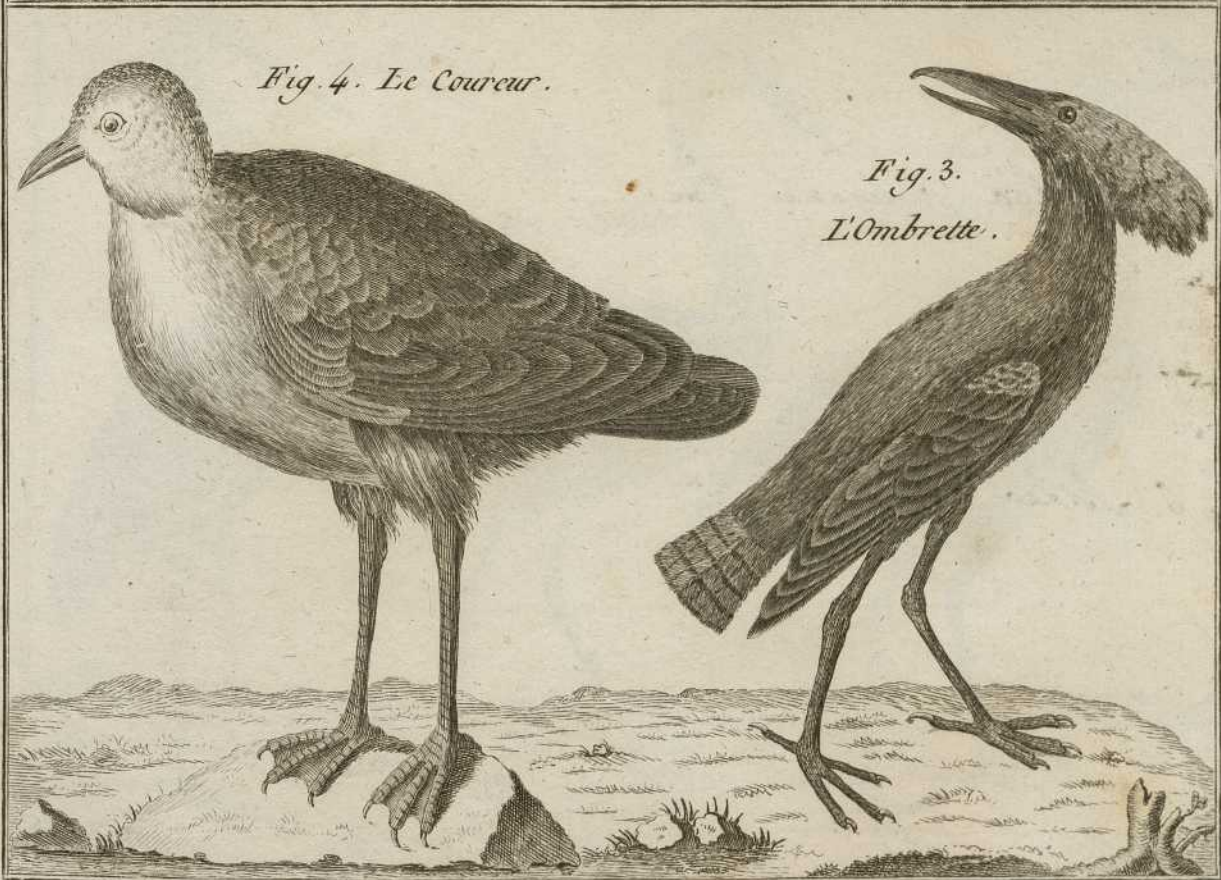

Fig. 4. Le Courcur.

Fig. 3.
L'Ombrette.

Fig. 1. *Sidus ineptus* L.

Fig. 2.

Fig. 3. *Ardea virgo* L.

Fig. 4.

Fig. 5. *Ardea antigone* Gm.

Fig. 6. *Ardea canadensis* Em.

Fig. 1. Le Dronte.



Fig. 3.

La Demoiselle.



L'Oiseau Royal
(male).

Fig. 2.



Fig. 4. La Grue
de Sibirie.



Fig. 5.

La Grue à collier.



Fig. 6.

La Grue brune.



Fig. 1 *Ardea icoma* L.

Fig. 2 *Ardea nigra* Sm.

Fig. 3 *Ardea nycticorax* Scop.

Fig. 4 *Ardea stellaris* L.

Fig. 5 *Ardea botaurus* L.

Fig. 6 *Ardea tigrina* Sm.

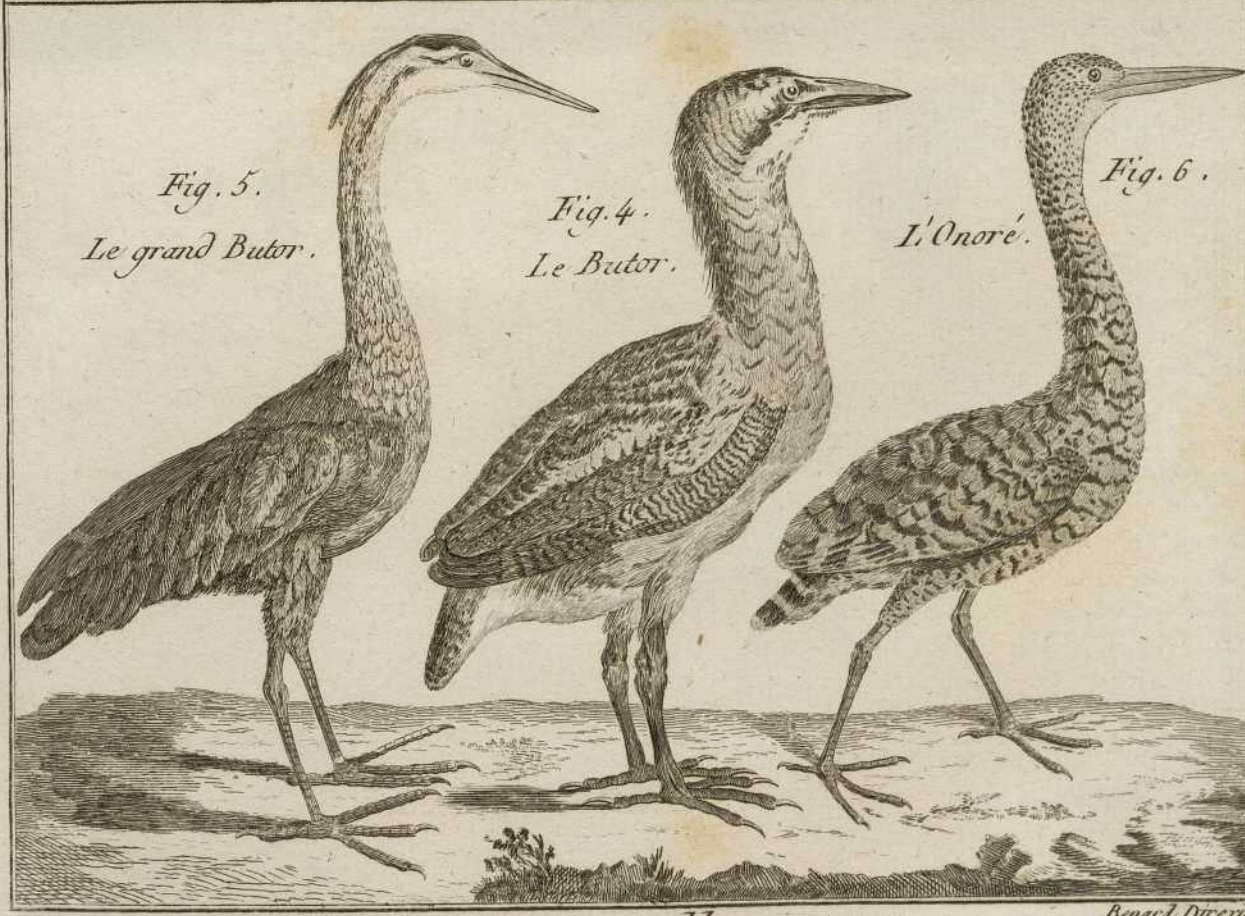
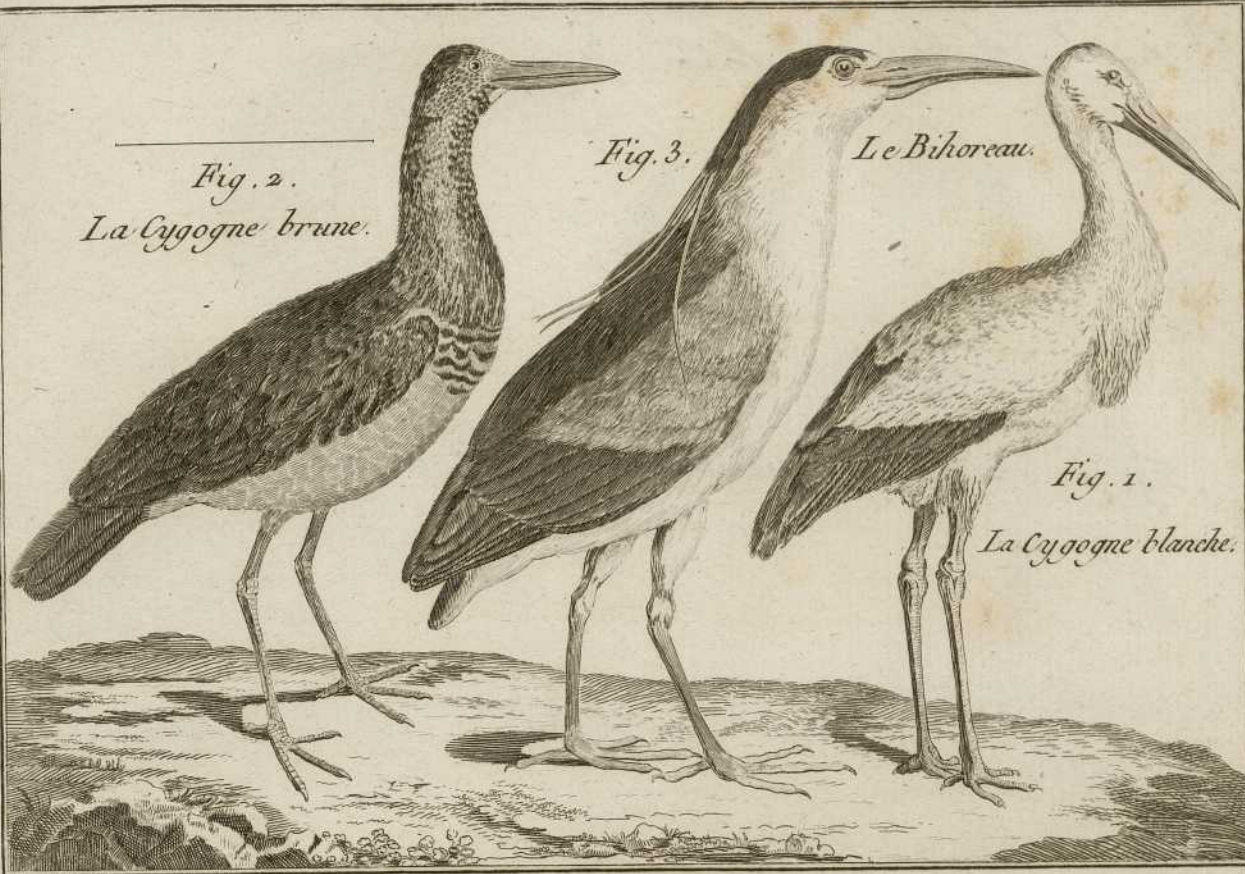

Fig. 1 *Ardea undulata* Sm.

Fig. 2 *Ardea brasiliensis* Sm.

Fig. 3 *Ardea minuta* Sm.

Fig. 4 *Ardea virescens* B. Sm.

Fig. 1.^{re}
Le Zigzag.



Fig. 2.
L'Onoré des bois.



Fig. 3.
Le Blongios.



Fig. 4.
Le Crabier vert tacheté.



Fig. 1. *Ardea comata* Pall.

Fig. 2

Fig. 3 *Ardea equinoctialis* Sm.

Fig. 4. *Ardea coerulea* Sm.

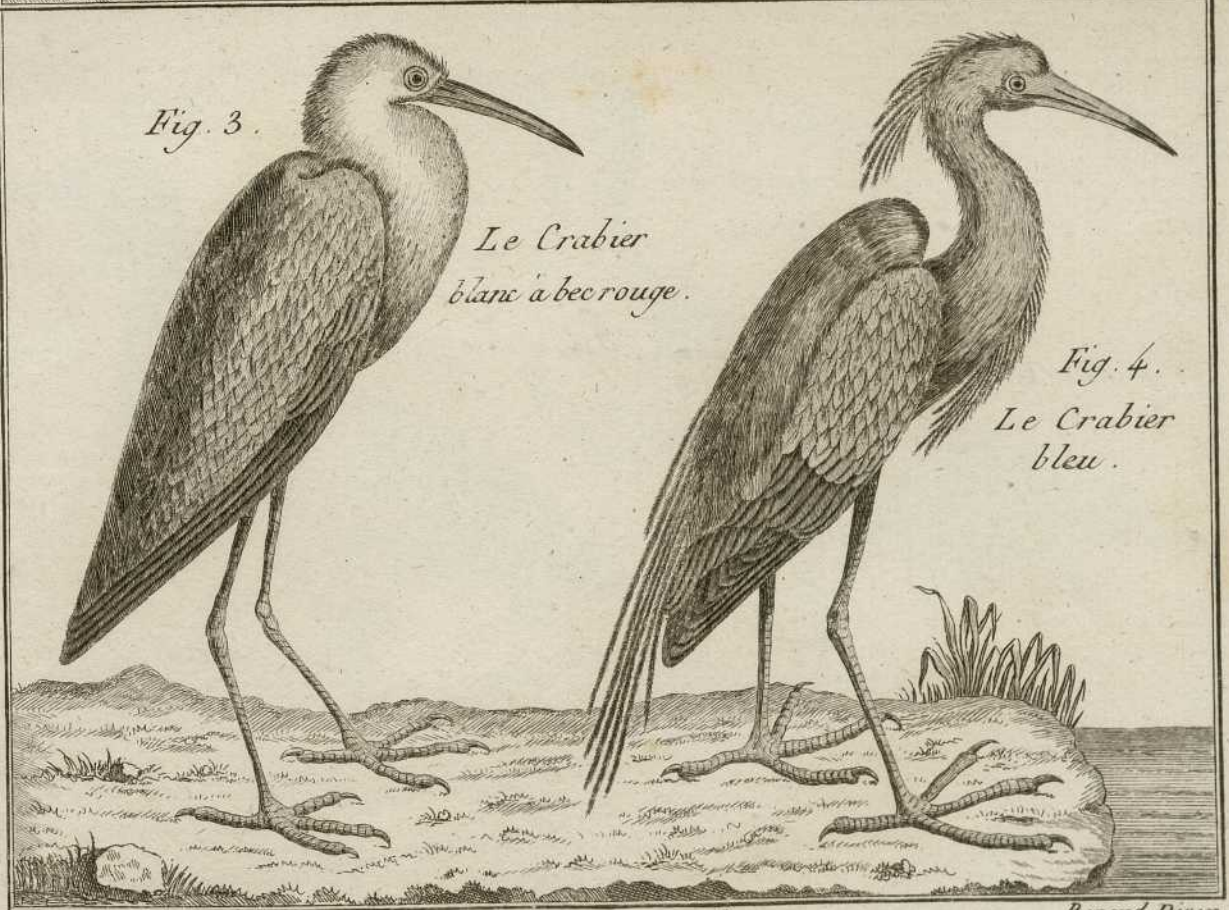
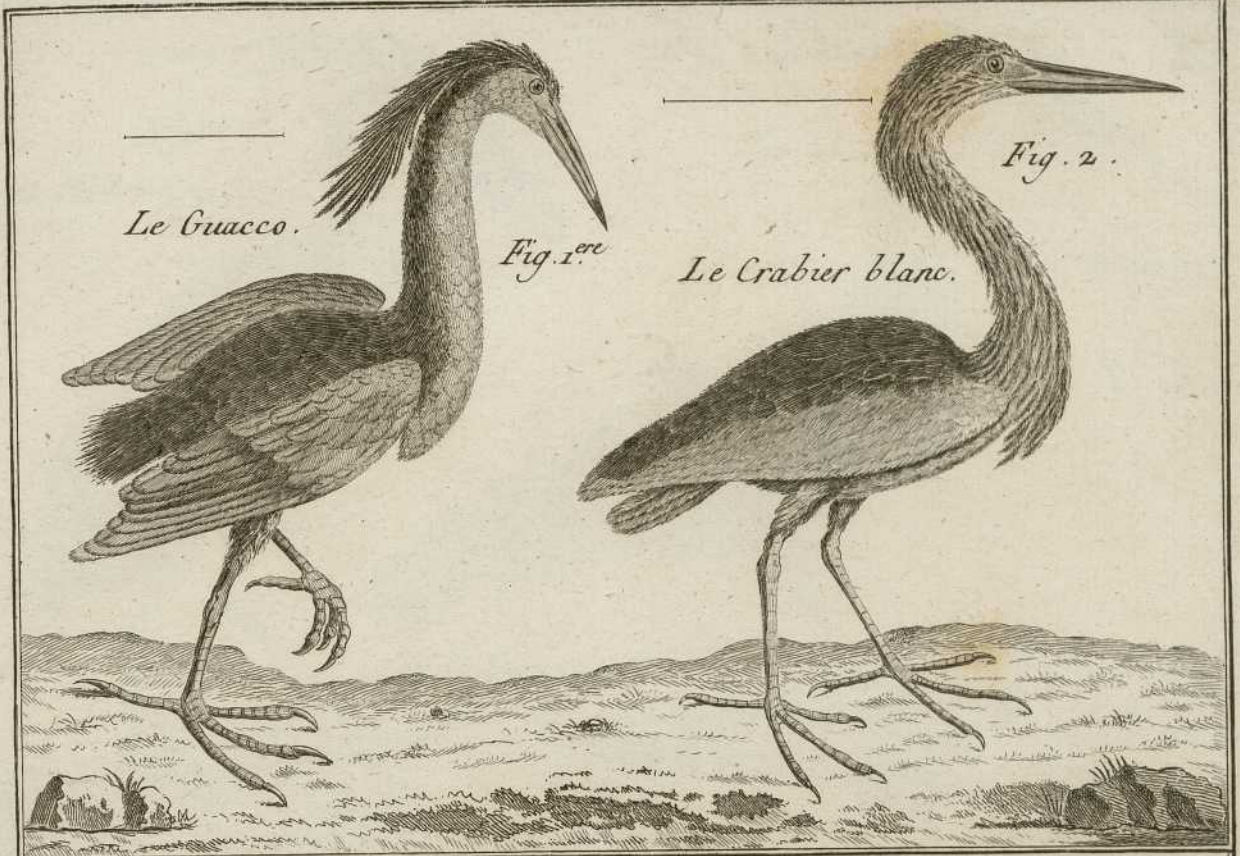

Fig. 1 *Ardea violacea* Sm.

Fig. 2 *Ardea castanea* Sm.

Fig. 3

Fig. 4. *Ardea ferruginea* Sm. ?

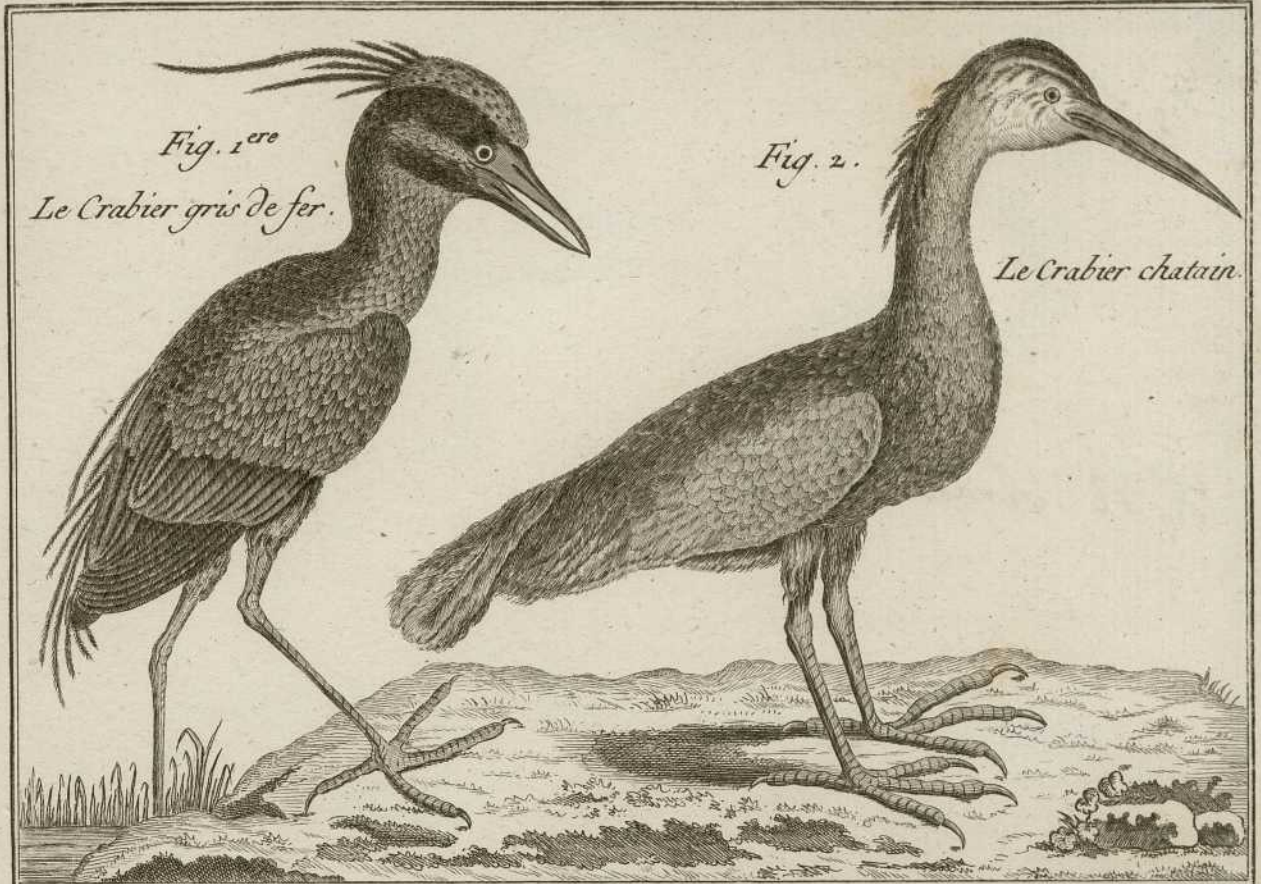

Fig. 1^{ere}
Le Crabier gris de fer.

Fig. 2.
Le Crabier chatain.

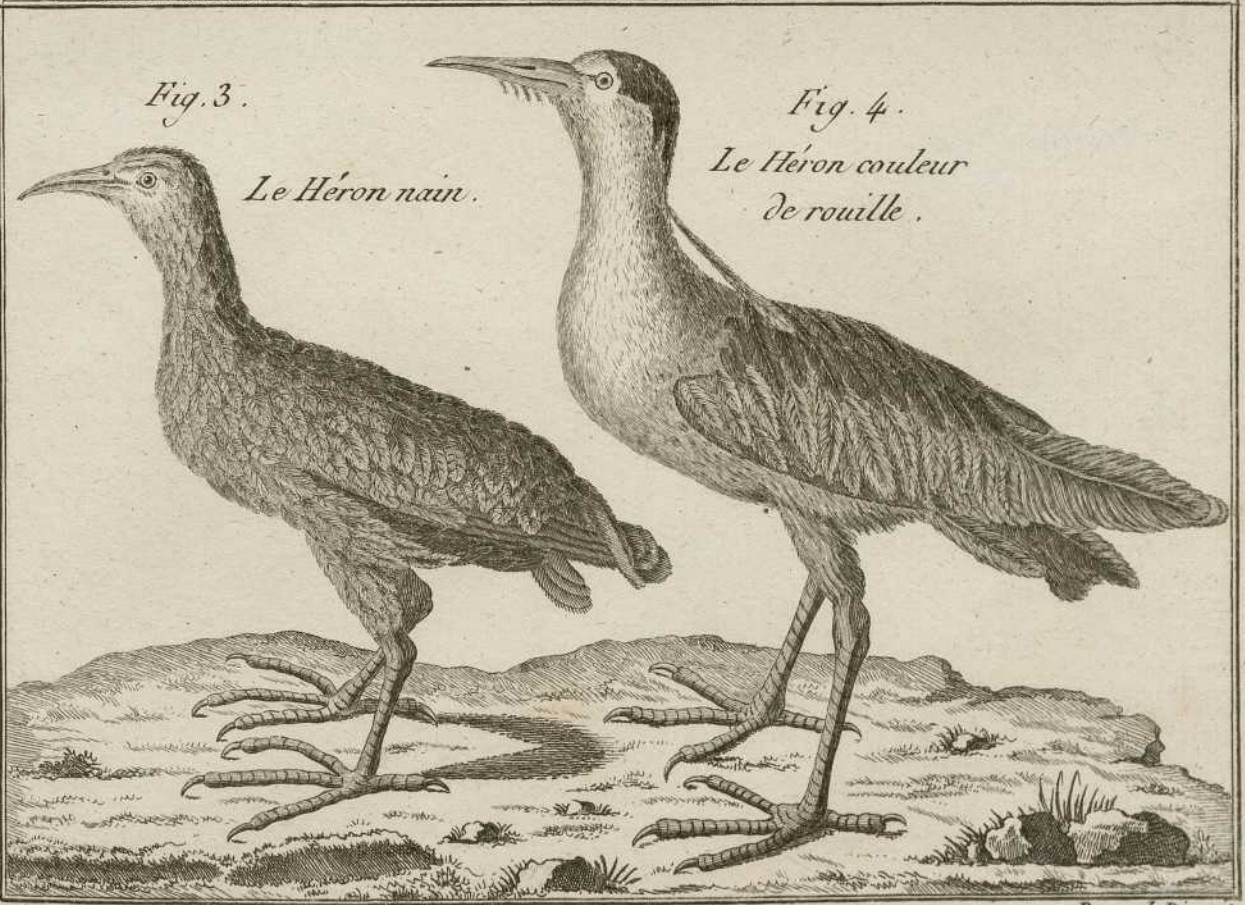

Fig. 3.
Le Héron nain.

Fig. 4.
Le Héron couleur
de rouille.

Fig 1

Fig 2 *Ardea cinerea* L

Fig. 3

Fig 4. *Ardea alba* β. Sm.

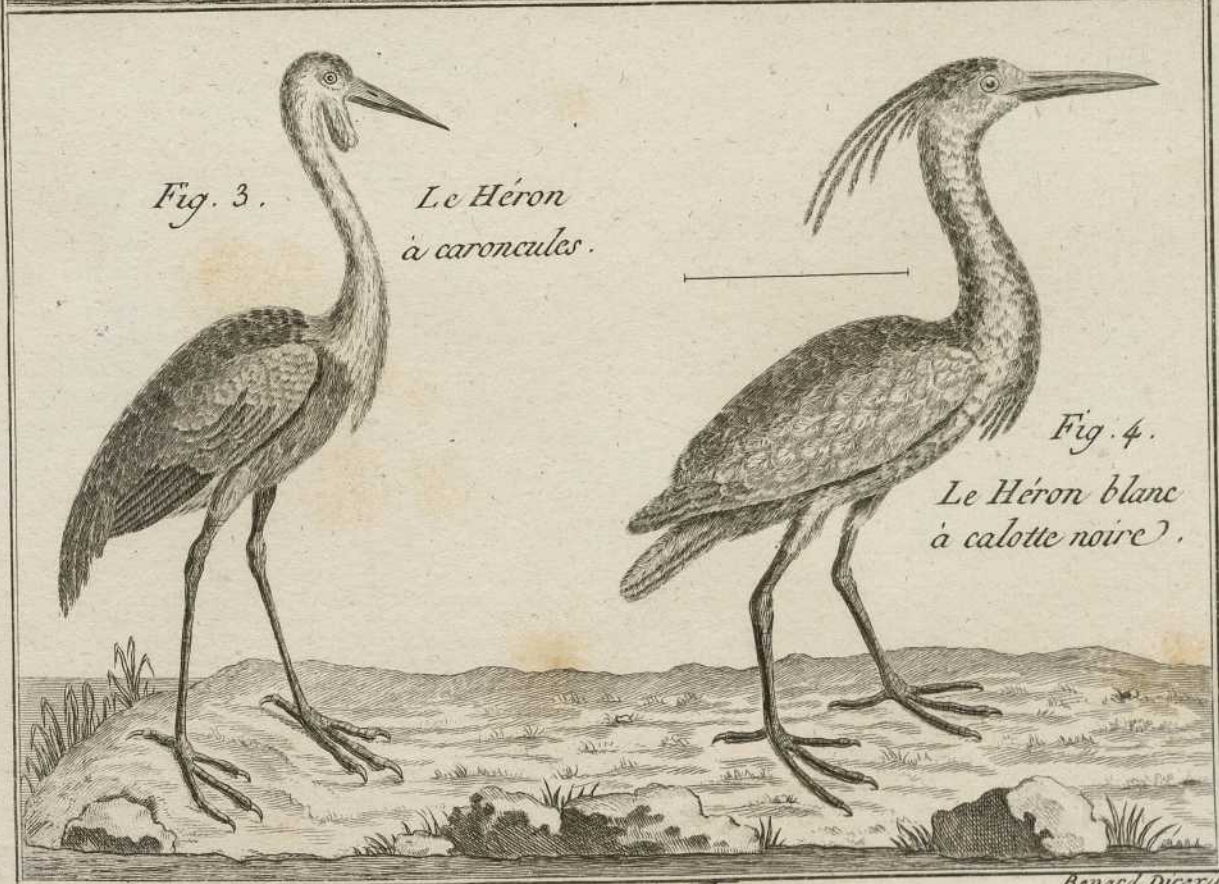
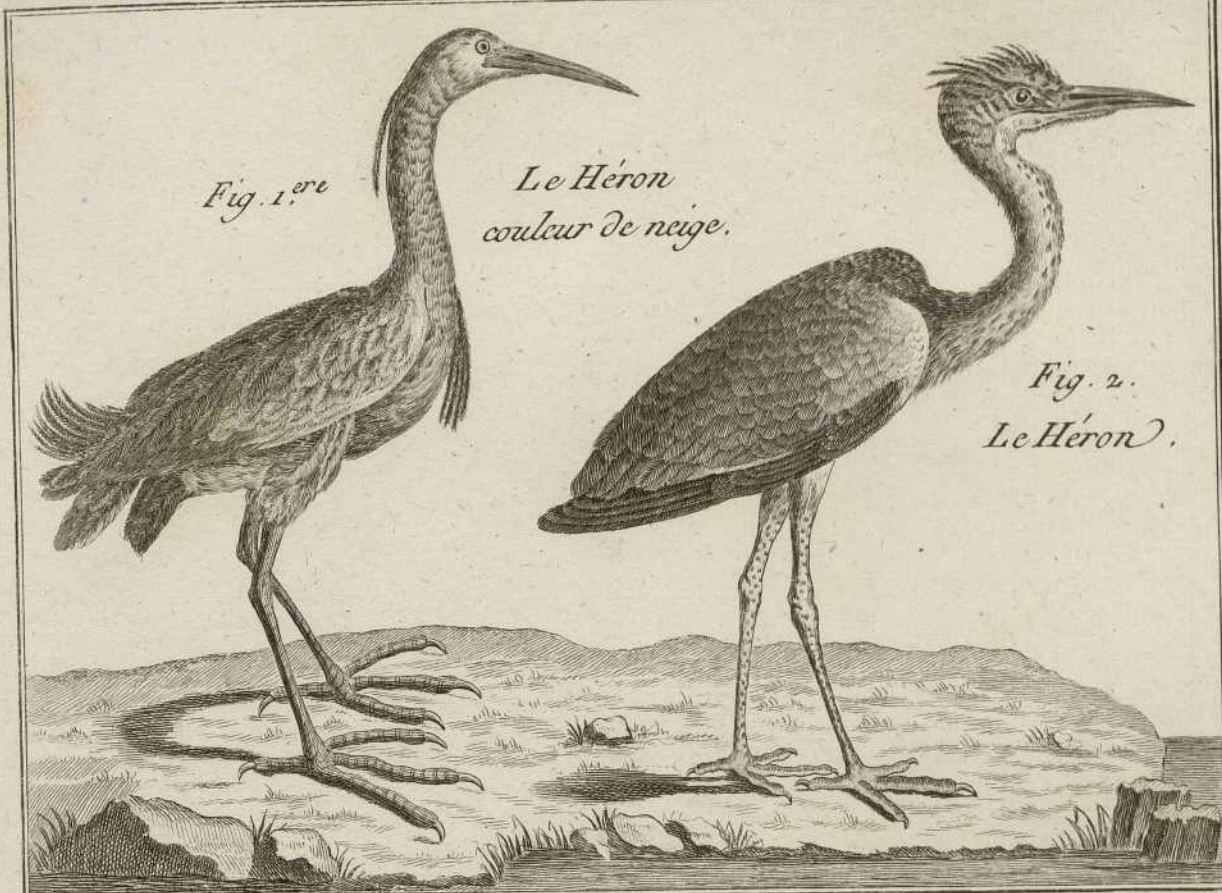

Fig. 1 *Ardea gigantea* Sm.

Fig. 2 *Ardea agami* L.

Fig. 3 *Ardea herodias* Sm.

Fig. 4 *Ardea garzetta* L.

Fig. 5 *Ardea egretta* L.

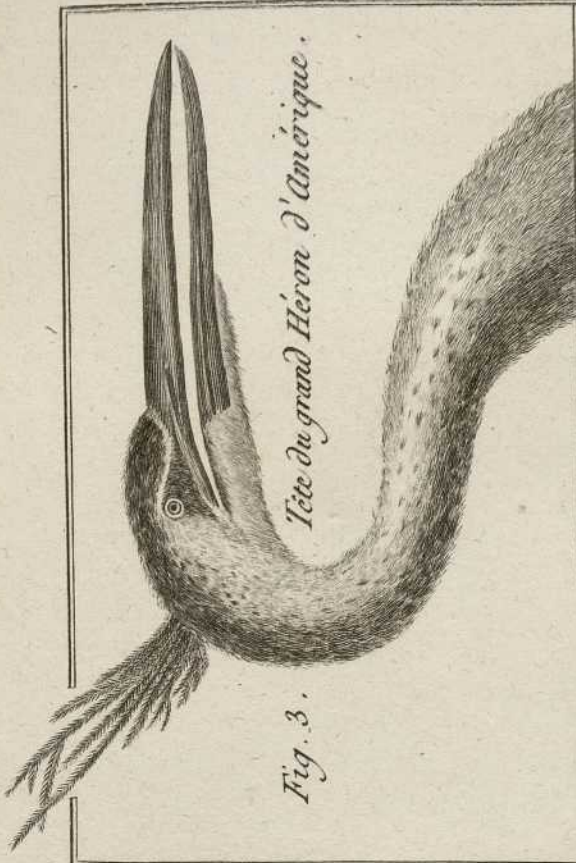

Tête du grand Héron d'Amérique.
Fig. 3.

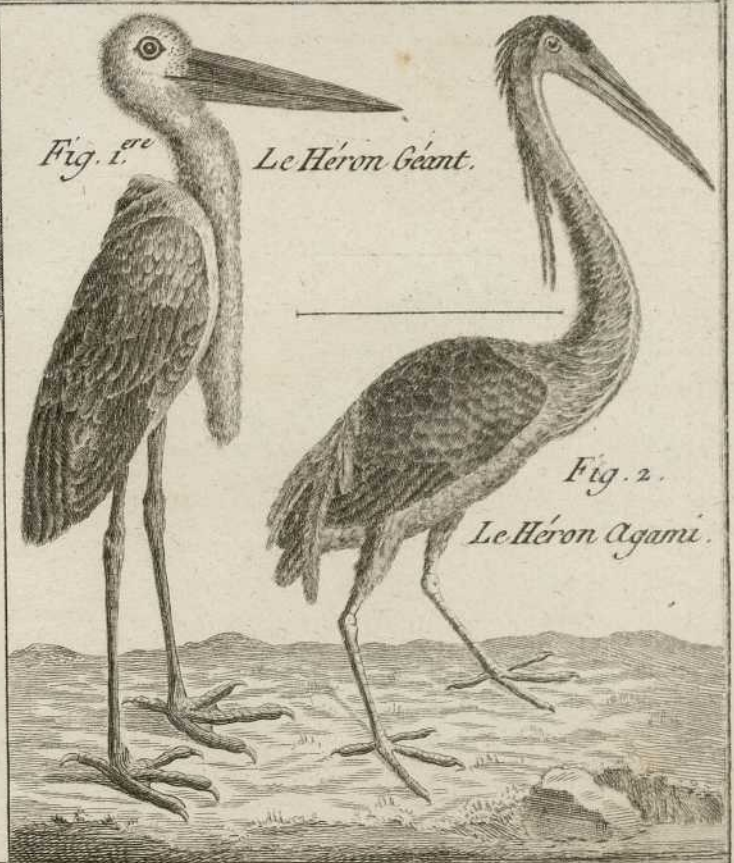

Fig. 1^{re}

Le Héron Géant.

Fig. 2.

Le Héron Agami.



Fig. 4. L'Aigrette.



Fig. 5.

La grande Aigrette.

Fig. 1. *Ardea rufescens* Sm.

Fig. 2. *Ardea rotopygia* Sm.

Fig. 3. *Ardea pondiceriana* Sm.

Fig. 4. *Ardea cosomandeliana* Sm.

Fig. 1^{ere}
L'Aigrette rousse.



Fig. 2.
Le Courlari.



Fig. 3.
Le Bec-ouvert.



Fig. 4.
Le Bec-ouvert
des Indes.



Fig. 1. *Fringa pugnax* L.

Fig. 2. *Fringa varellus* L.

Fig. 3. *Fringa helvetica* Sm.

Fig. 4. *Fringa varia* B. L.

Fig. 1. *Le Combattant.*



Fig. 2.

Le Vanneau.



Fig. 3.

Le Vanneau Suisse.



*Le Vanneau
varié.*

Fig. 4.



Fig. 1

Fig. 2 *Parva cayensis* Em.

Fig. 3. *Parva ludoviciana* Em.

Fig. 4. *Fringa gambetta* Em.

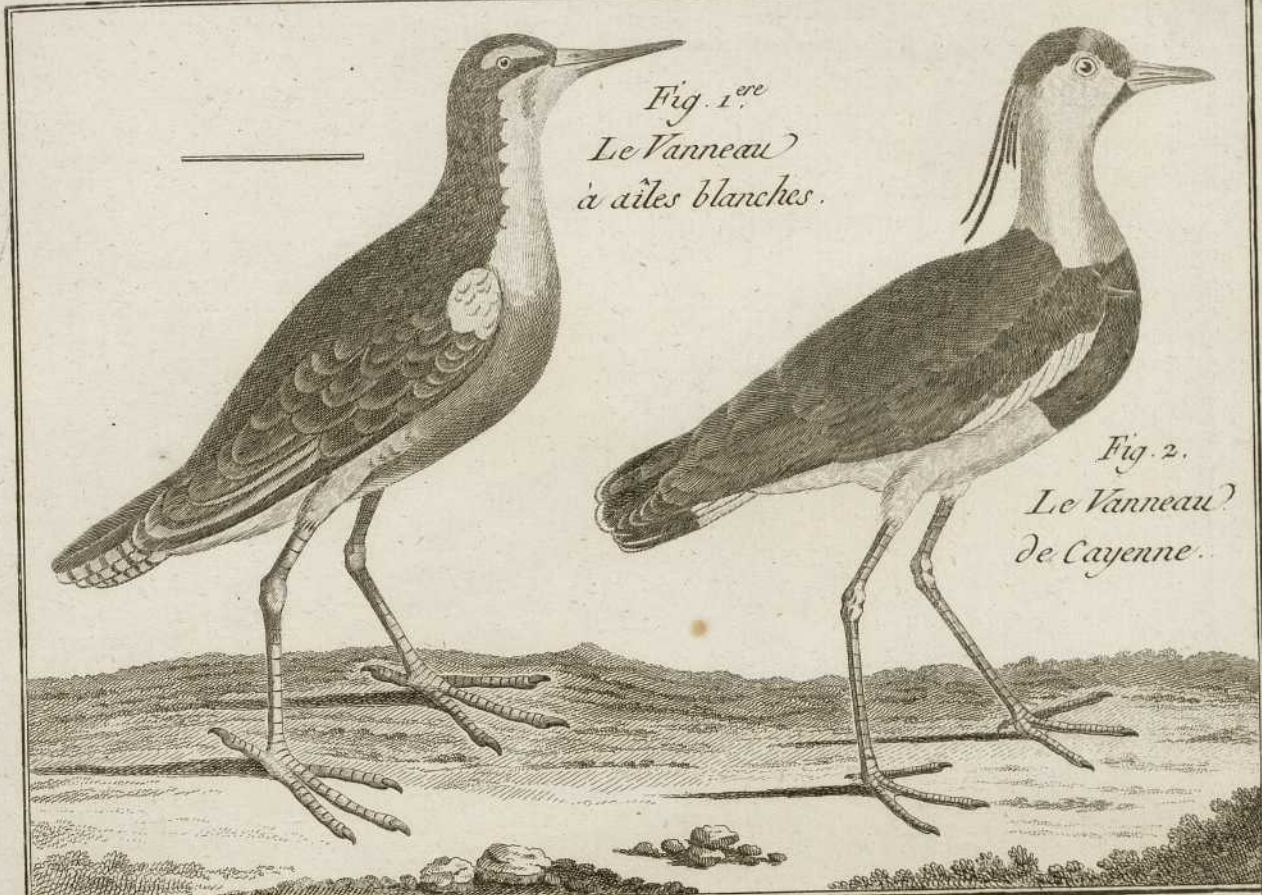

Fig. 1.^{re}
Le Vanneau
à ailes blanches.

Fig. 2.
Le Vanneau
de Cayenne.

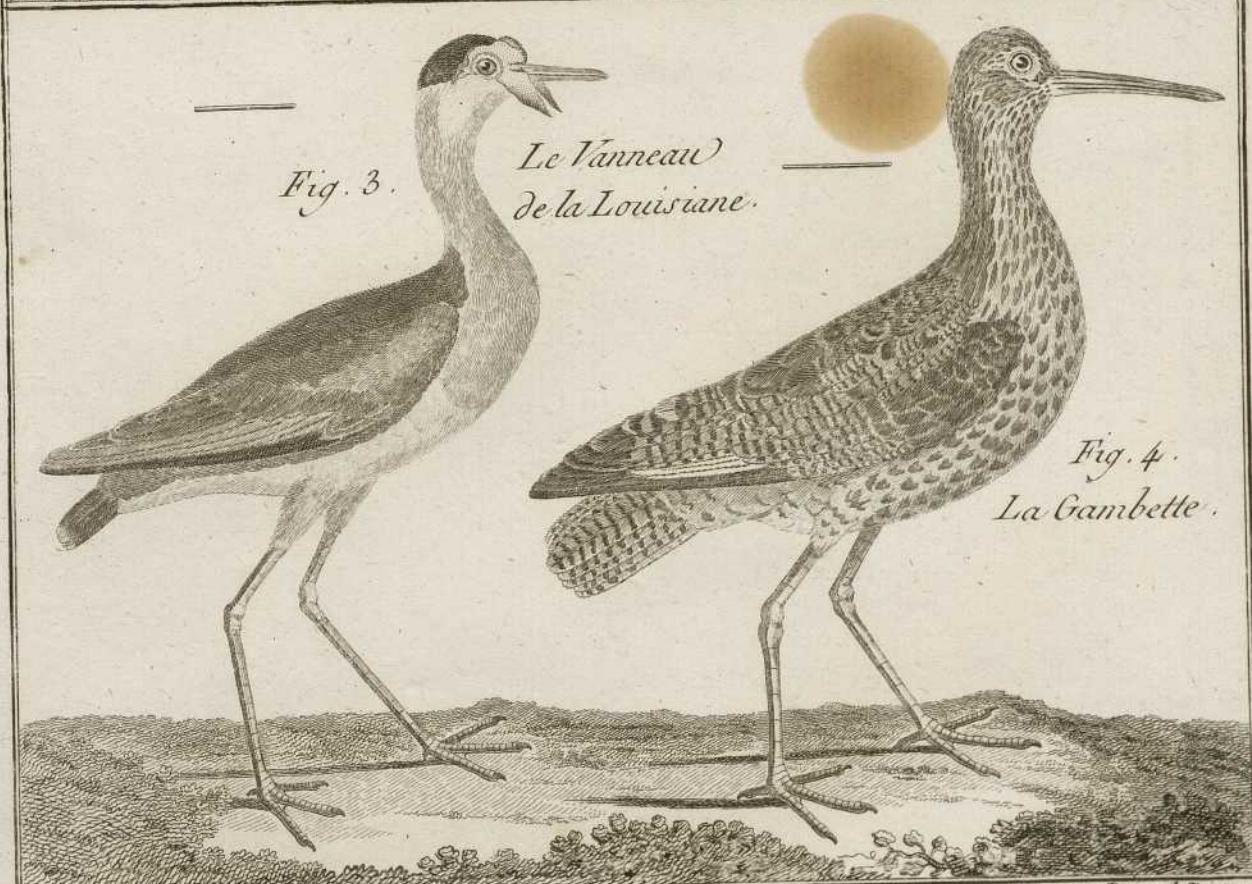

Fig. 3.
Le Vanneau
de la Louisiane.

Fig. 4.
La Gambette.

Fig. 1. *Fringa ochropus* L.

Fig. 2. *Fringa calidris* L.

Fig. 3. *Fringa hypoleucos* L.

Fig. 4. *Fringa canutus* L.

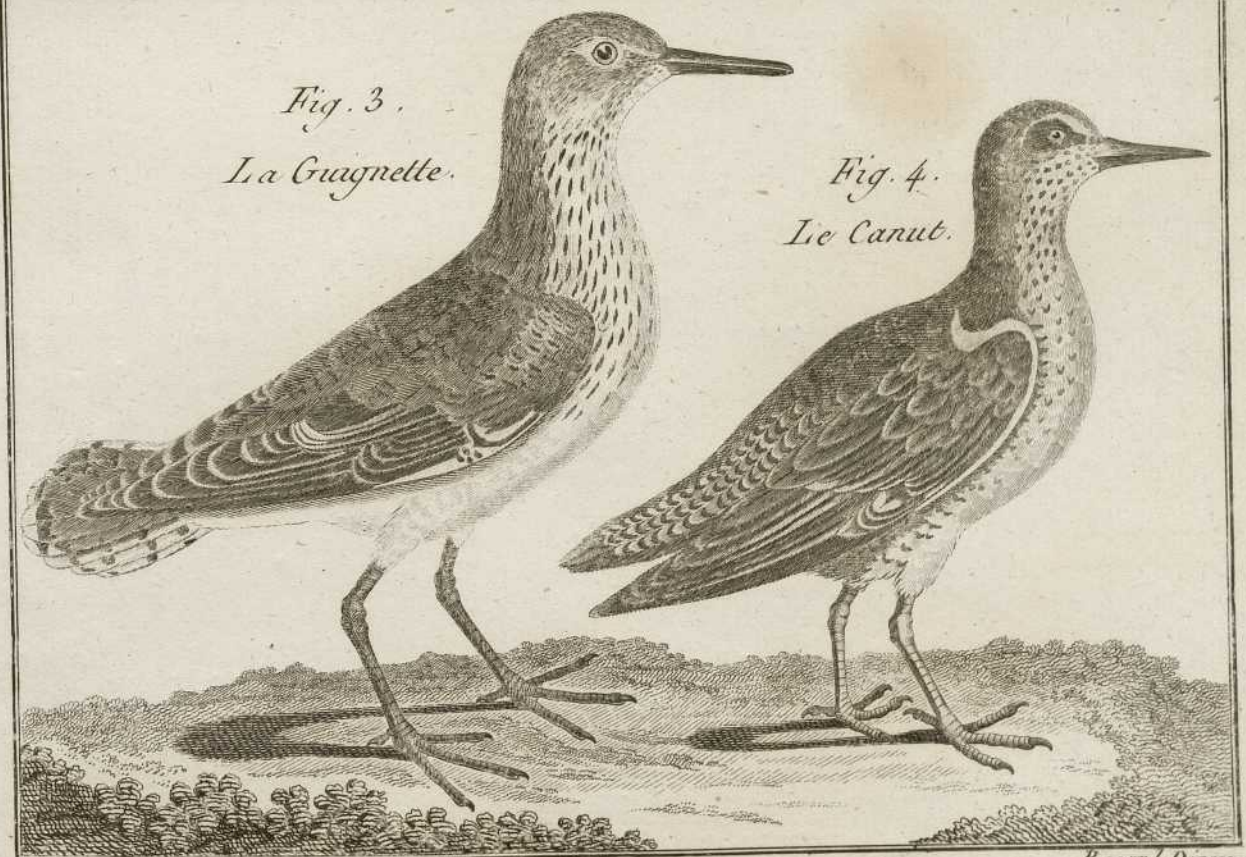
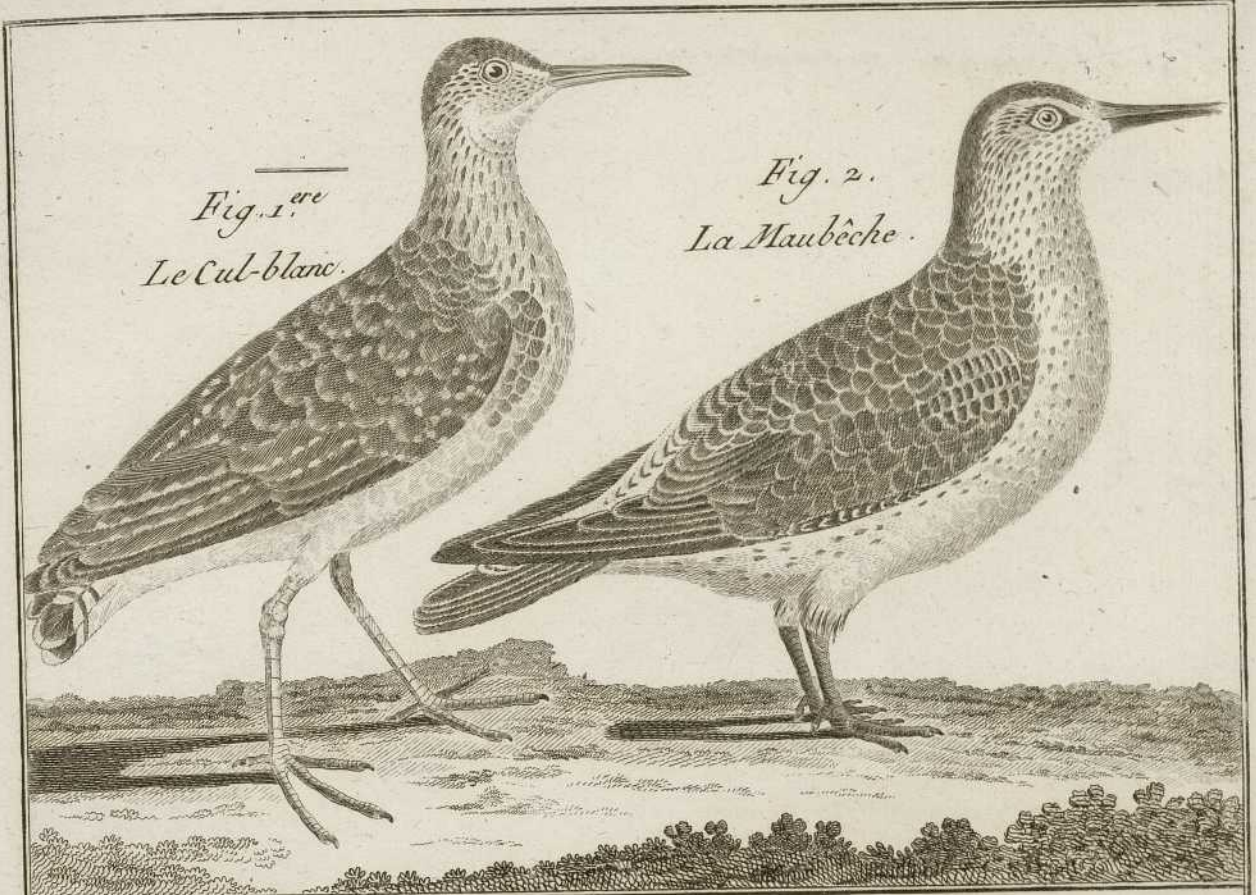

Fig. 1. *Fringa macularia* Sm.

Fig. 2. *Fringa cinclus* L.

Fig. 3

Fig. 4. *Fringa interpres* Sm.

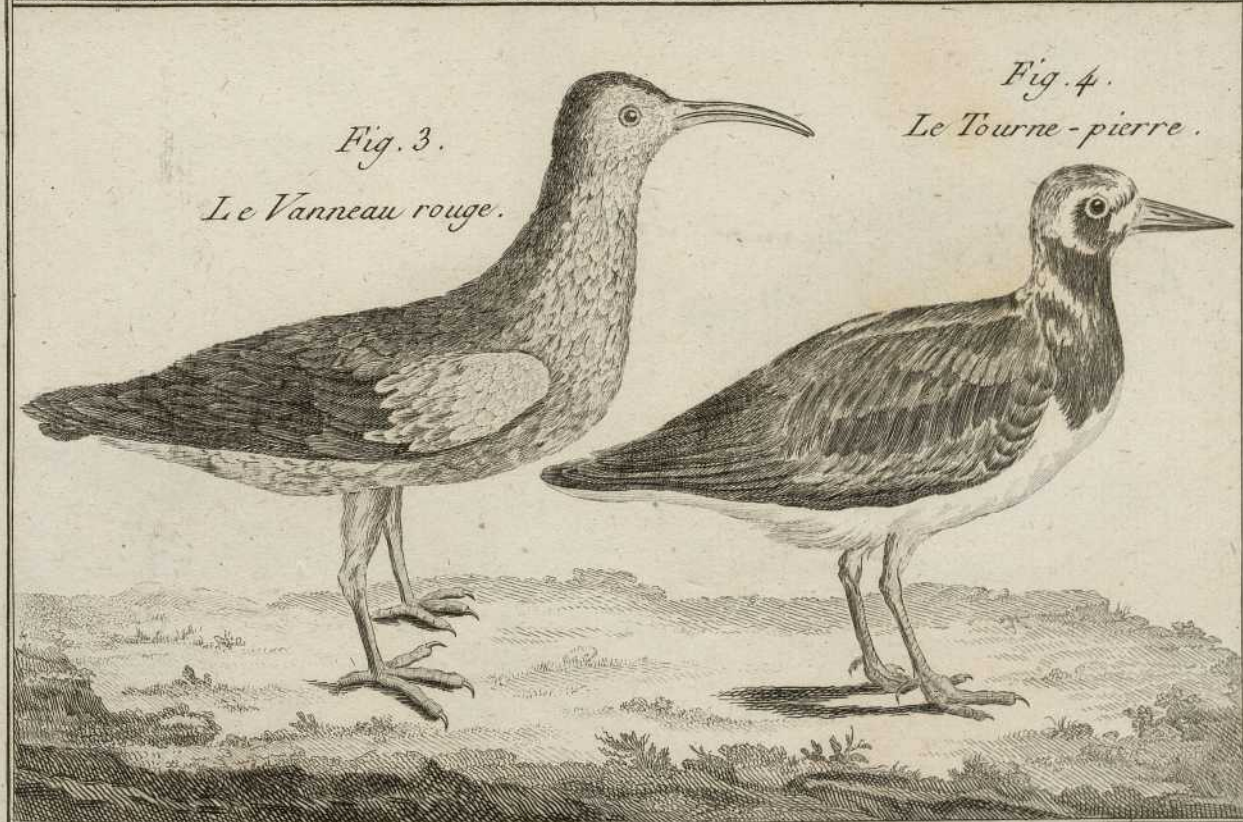

Fig. 1 *Parva jacaana* Em.

Fig. 2 *Parva variabilis* Em.

Fig. 3 *Parva luronensis* Em.

Fig. 4 *Parva affluana* Em.

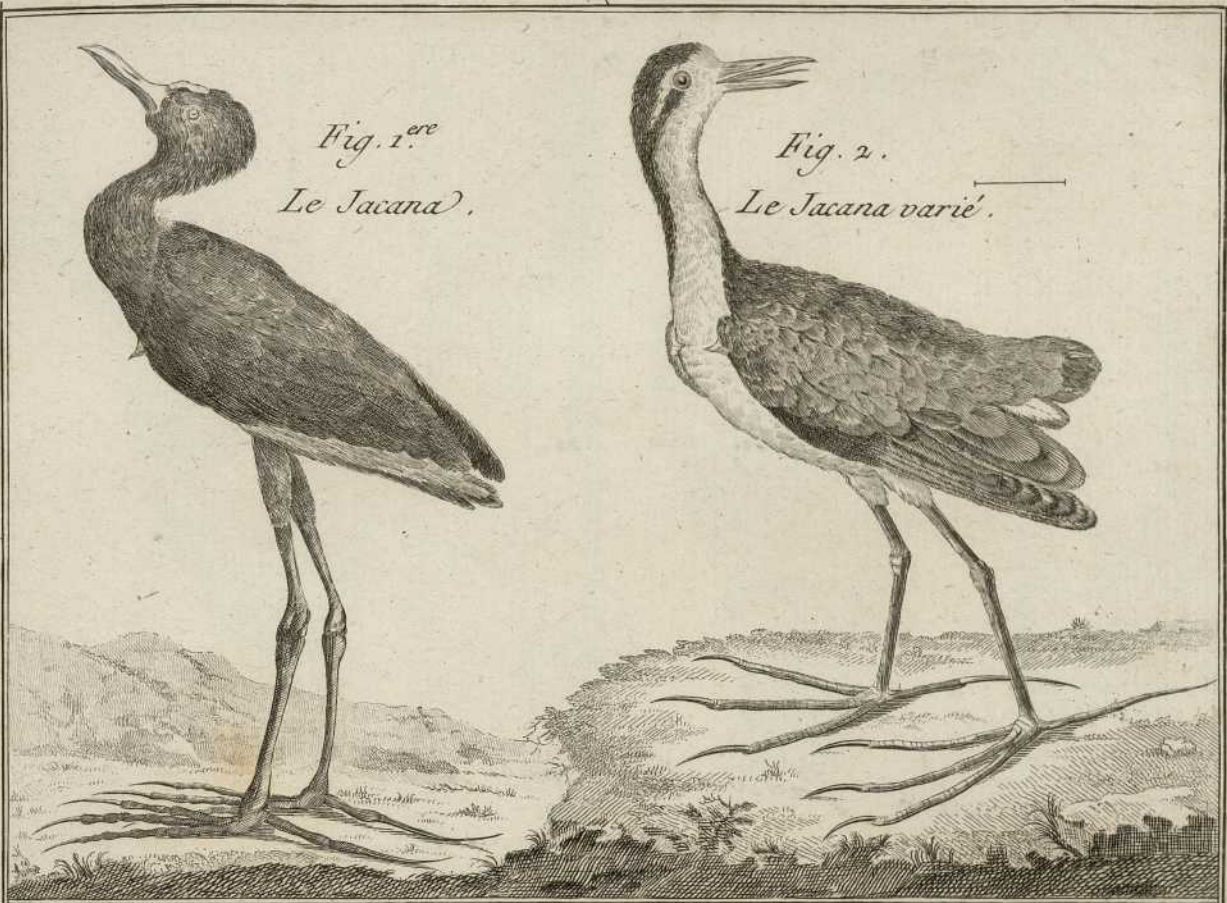

Fig. 1.^{ere}
Le Jacana.

Fig. 2.
Le Jacana varié.

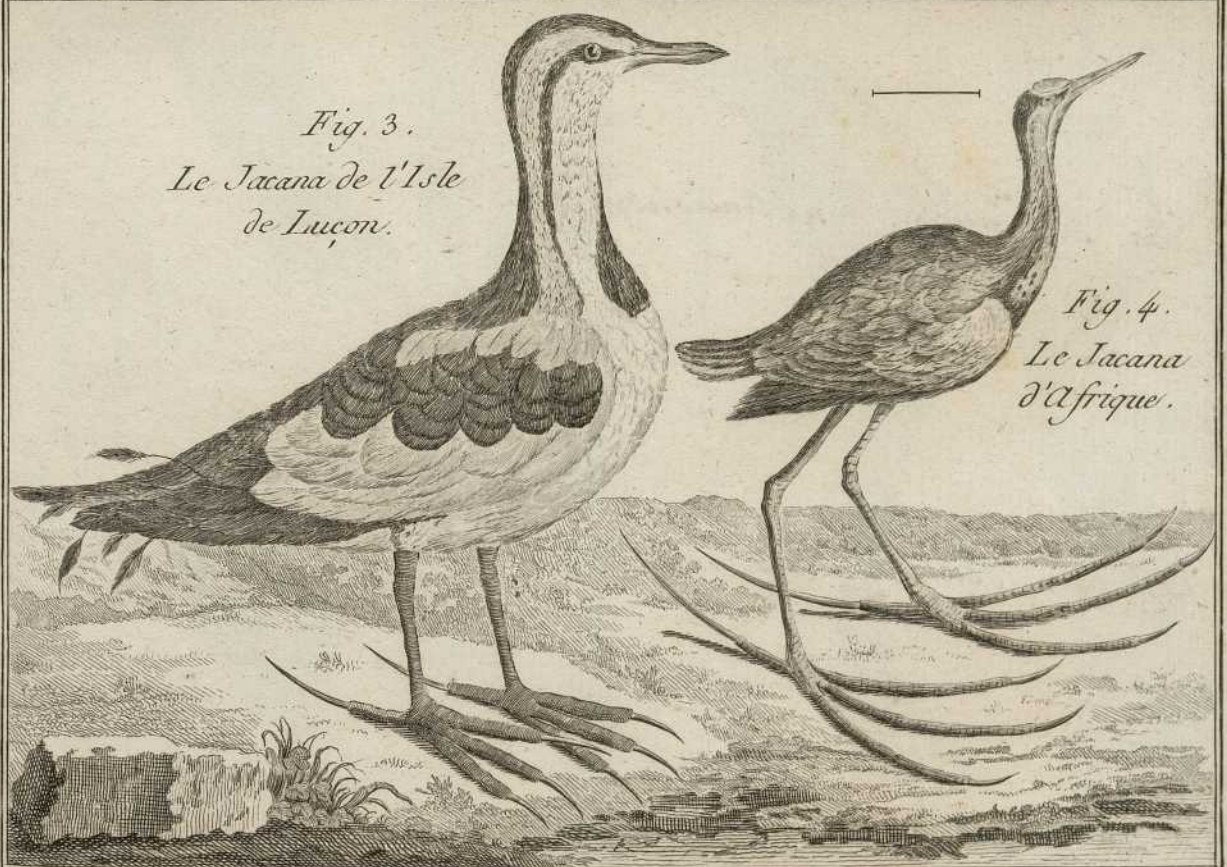

Fig. 3.
Le Jacana de l'Isle
de Luçon.

Fig. 4.
Le Jacana
d'Afrique.

Fig. 1 *Parva cinensis* Sm.

Fig. 2 *Fulca porphyrea* Sm.

Fig. 3 *Fulca flaviventris* Sm.

Fig. 4 *Fulca martinicensis* Sm.

Fig. 5. *Ballus crep* Sm.



Fig. 2.

Le Ialève de Madagascar.



Fig. 3.

La Favorite de Cayenne.

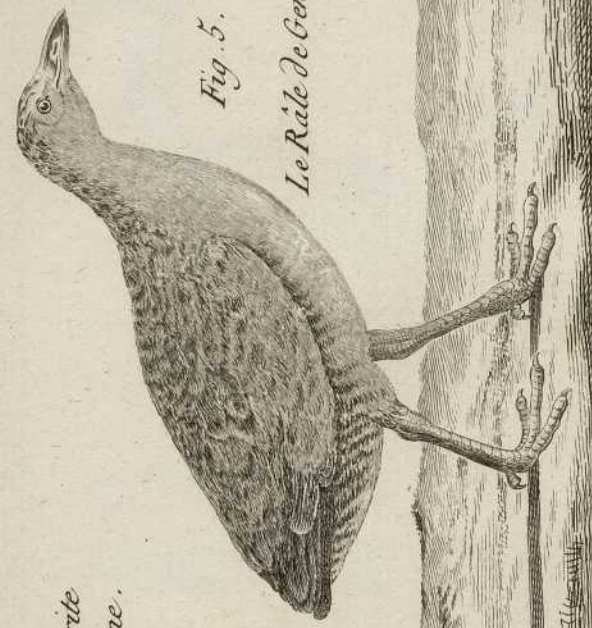

Fig. 5.

Le Râle de Genêt.



Fig. 1^{re}. Le Jacana de la Chine.



Fig. 4.

La petite Poule Sultan.

Fig 1. *Ballus philipensis* Sm.

Fig 2. *Ballus cepitans* Sm. ?

Fig 3. *Ballus carolinus* Sm.

Fig. 4. *Ballus phoeniceus* Sm.

Fig. 1.^{re} Le Râle des Philippines, Variété.



Fig. 2.
Le Râle Clavier.

Fig. 4.
Le Râle Phenicure.

Le Râle de
Virginie.



Fig. 3.

Benard Duxcit.

Fig. 1

Fig. 2 *Rallus australis* Em.

Fig. 3 *Rallus capensis* Em.

Fig. 4

Fig. 4.
Le Râle de Ceylan.

Fig. 1.^{ere}
Le Bec à fourreau.

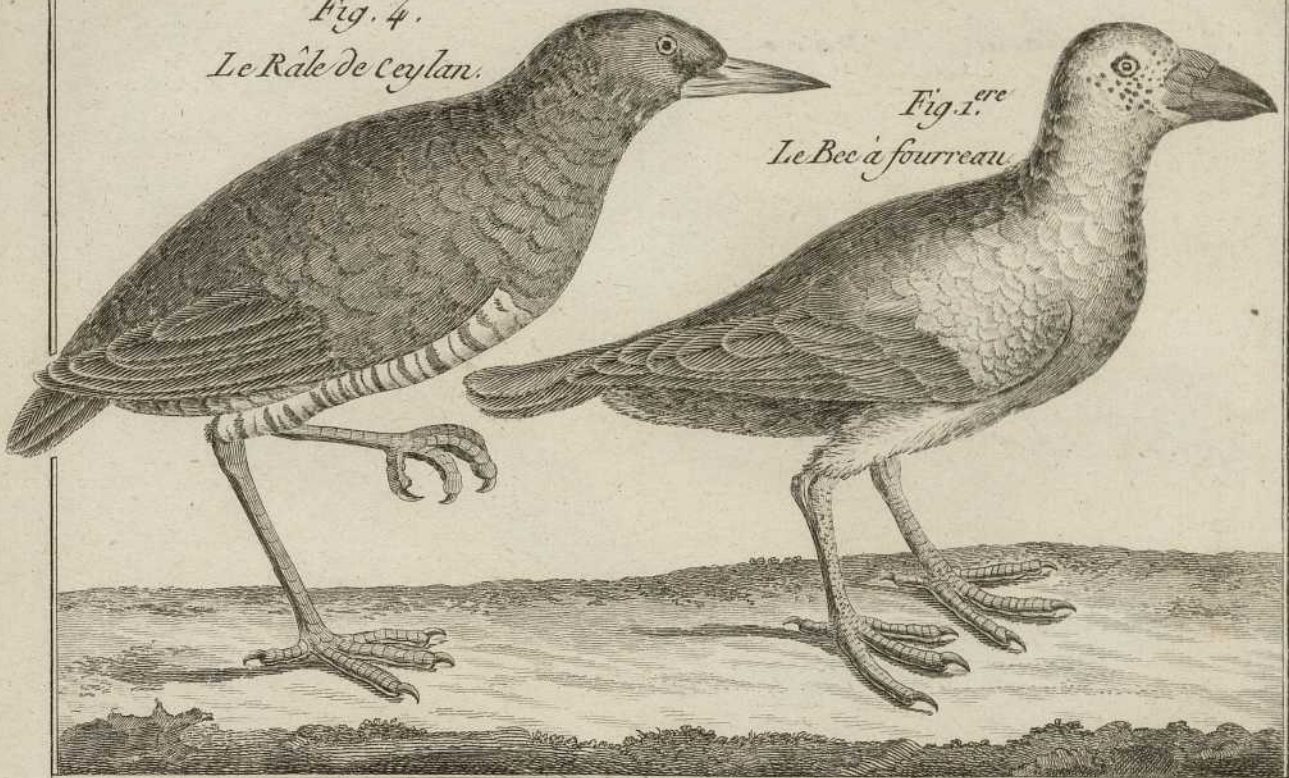

Fig. 2.
Le Râle Austral.

Fig. 3. Le Râle du Cap.



Fig. 1. *Ballus porzani* Sm

Fig. 2. *Fulica chloropus* L.

Fig. 3. *Fulica cayenensis* L.

Fig. 4. *Glareola austriaca* L.

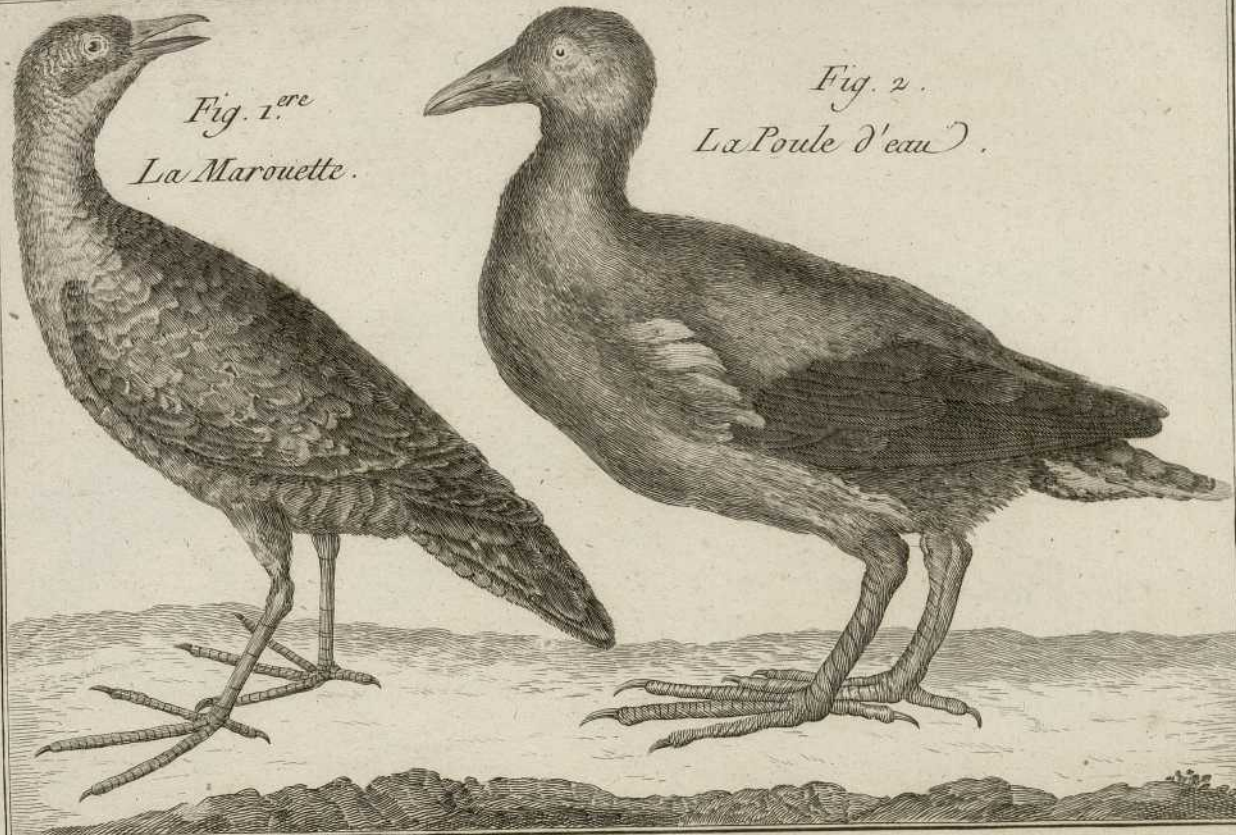

Fig. 1 *Fantalus loculator*.

Fig. 2 *Fantalus melanopus* Gm.

Fig. 3 *Fantalus ibis* L.

Fig. 4 *Fantalus viridis* Gm.
Sceloporus fuliginellus L.

Fig. 5. *Fantalus ruber* Gm.
Sceloporus rubra L.

Fig. 1^{re}
Le Couricaca.

Fig. 2.
L'Ibis à
facenoire.

Fig. 3.
L'Ibis blanc.

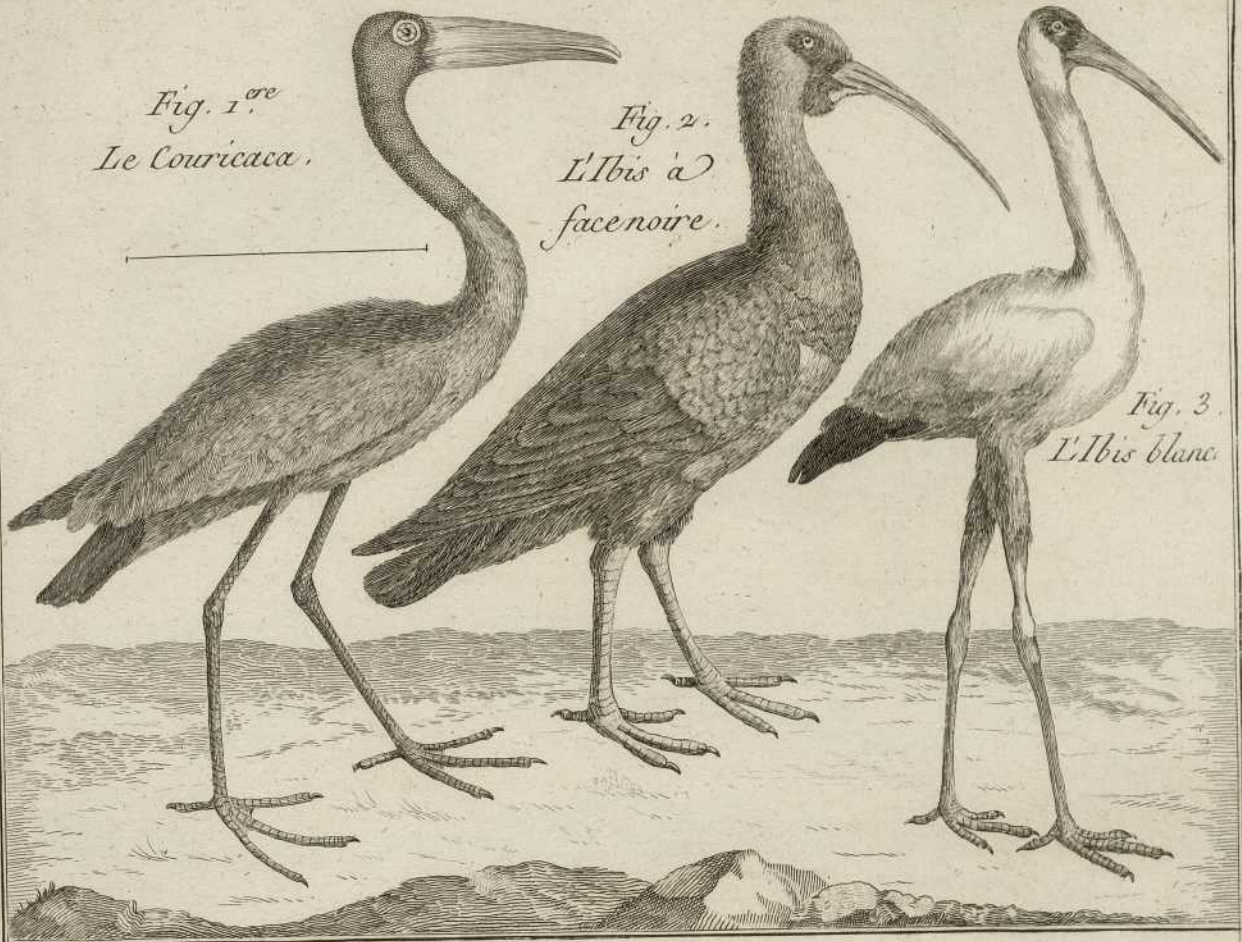
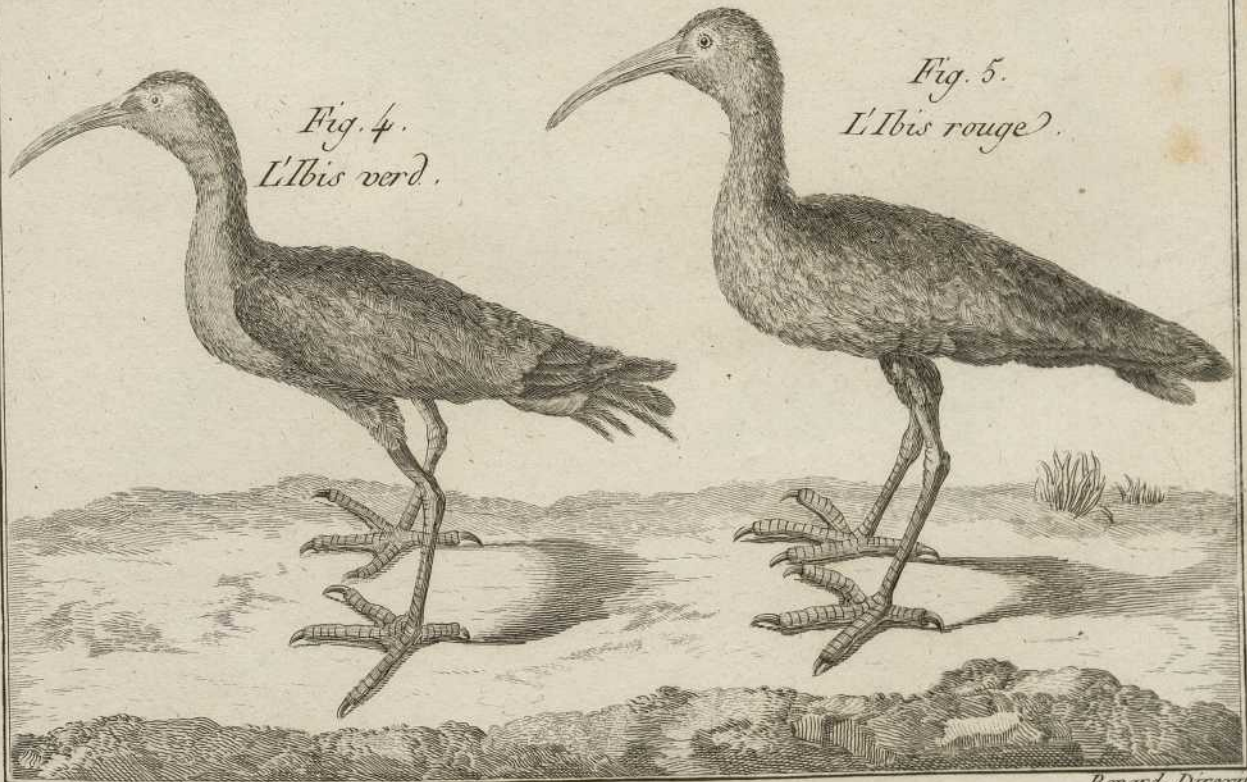

Fig. 4.
L'Ibis verd.

Fig. 5.
L'Ibis rouge.



Bonard Delavit

Fig. 1. *Fantalus leucocephalus* Em.

Fig. 2. *Fantalus fuscus* Briss.

Fig. 3. *Fantalus minutus* Em.

Fig. 4. *Fantalus cristatus* Em.

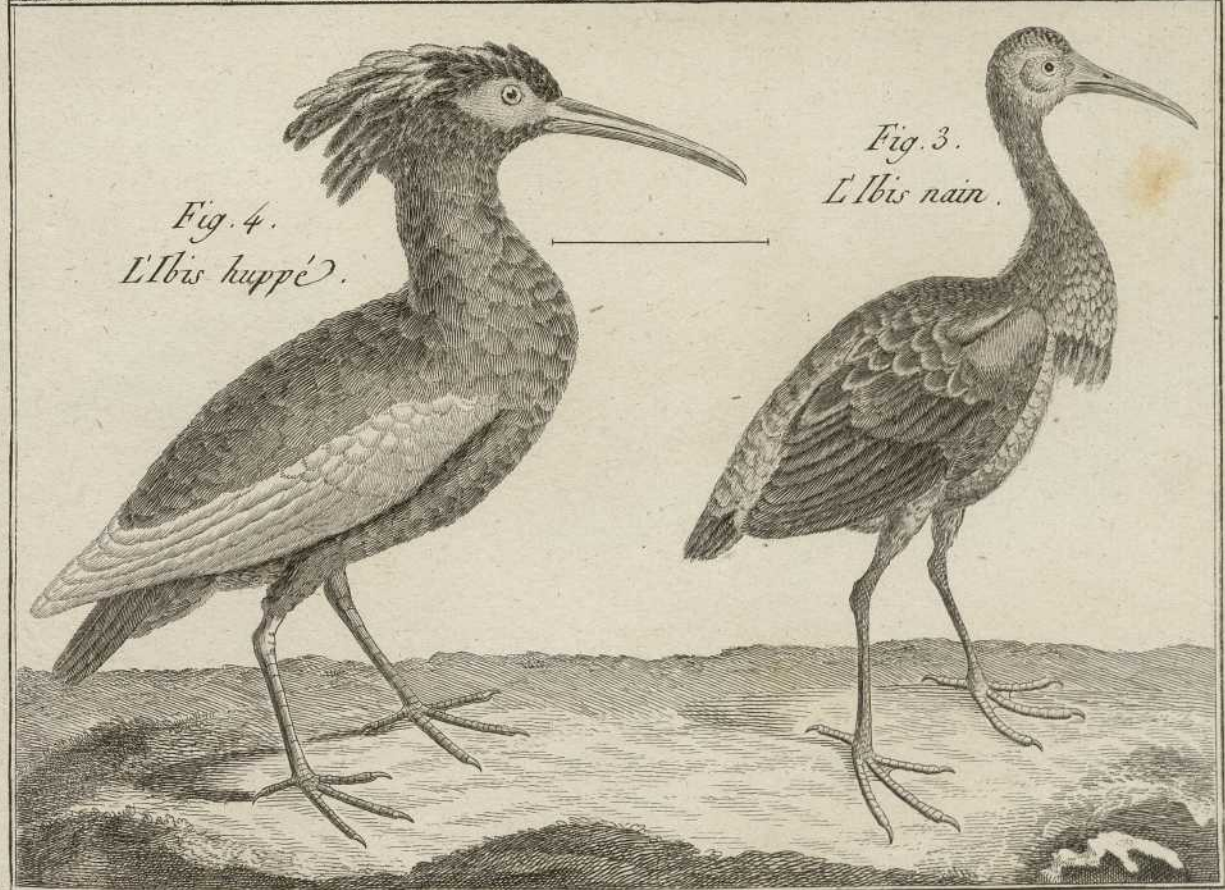

Fig. 1 *Scolopax arcuata* L

Fig. 2 *Scolopax madagascariensis* L.

Fig. 3 *Scolopax bursonensis* Gm.

Fig. 4 *Scolopax leucocephala* Gm

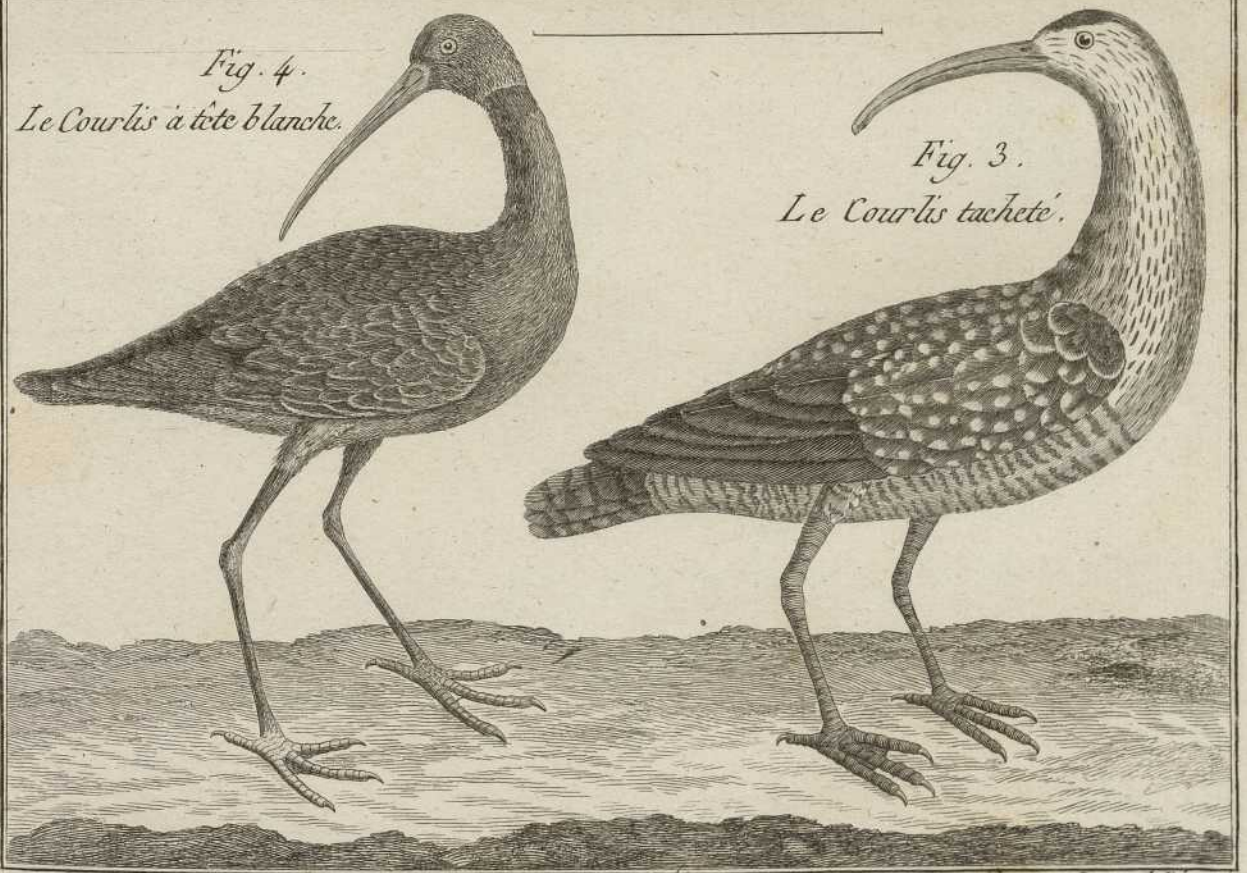
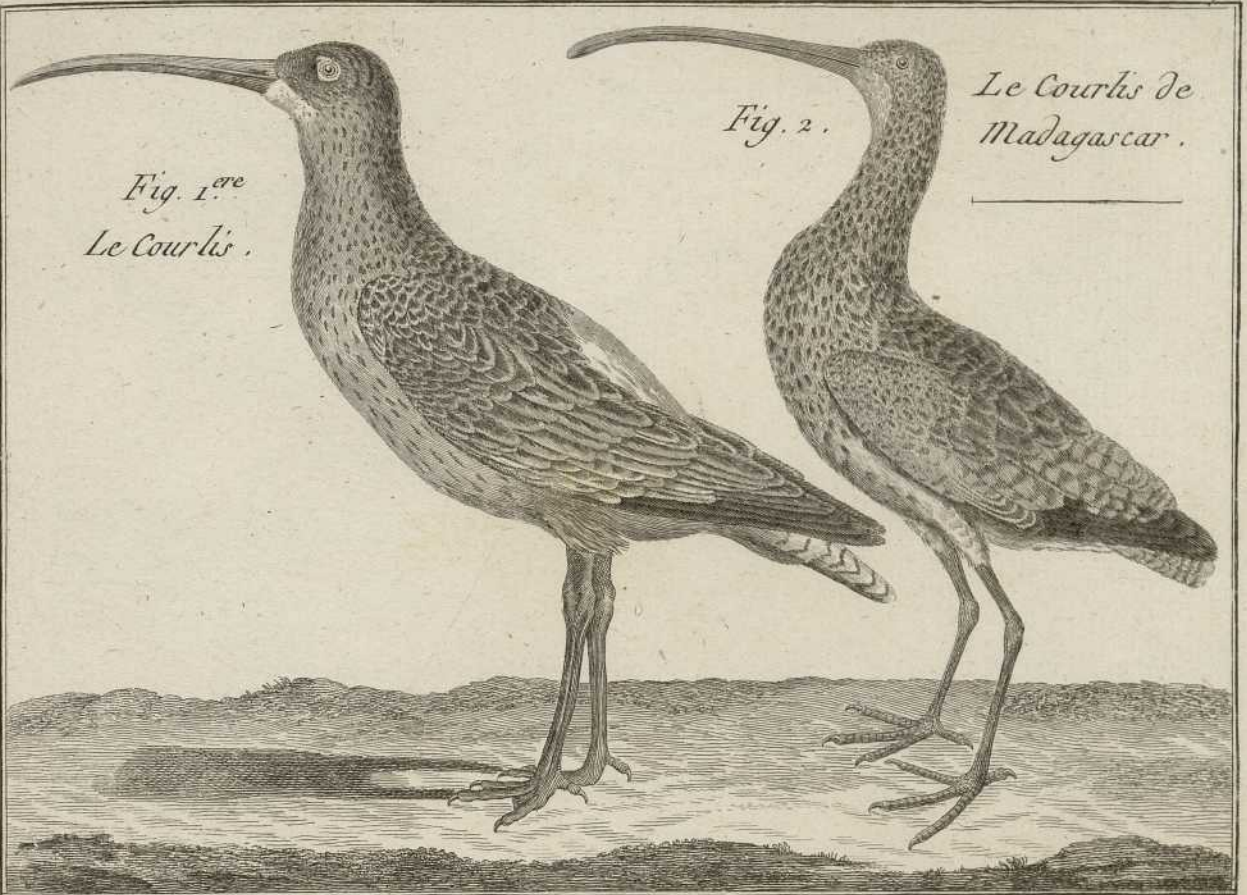

Fig. 1. *Scolopax borealis* L.

Fig. 2. *Scolopax phaeopus* L.

Fig. 3. *Scolopax pygmaea* Em.

Fig. 4. *Scolopax vesticola* L.



Fig. 1.^{re} Le Courlis
du Nord.

Fig. 3.
Le Courlis
nain

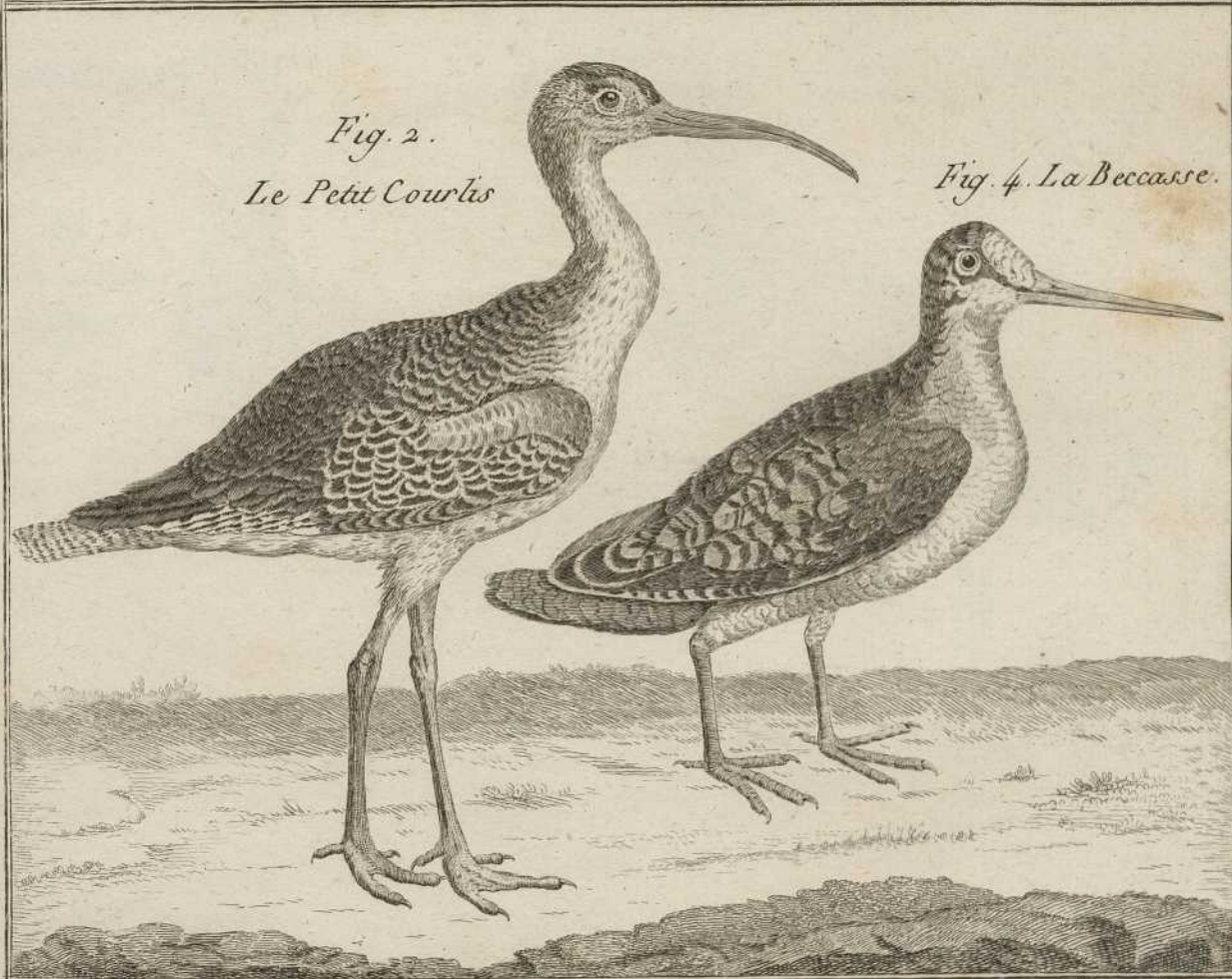

Fig. 2.
Le Petit Courlis

Fig. 4. La Beccasse.

Fig. 1

Fig. 2 *Scolopax gallinago* L.

Fig. 3. *Scolopax capensis* Gm.

Fig. 4. *Scolopax capensis* y. Gm.

Fig. 1^{re} La Petite
Beccasse.

Fig. 2.
La Beccassine.

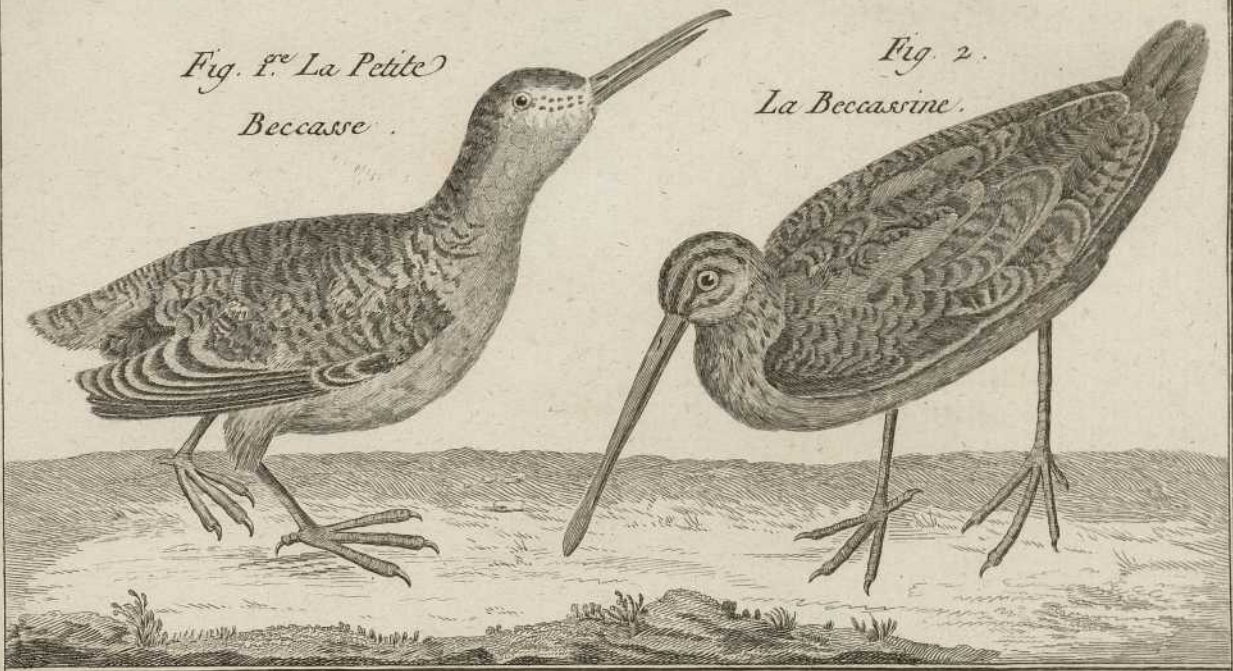

Fig. 3.
La Beccassine du Cap.

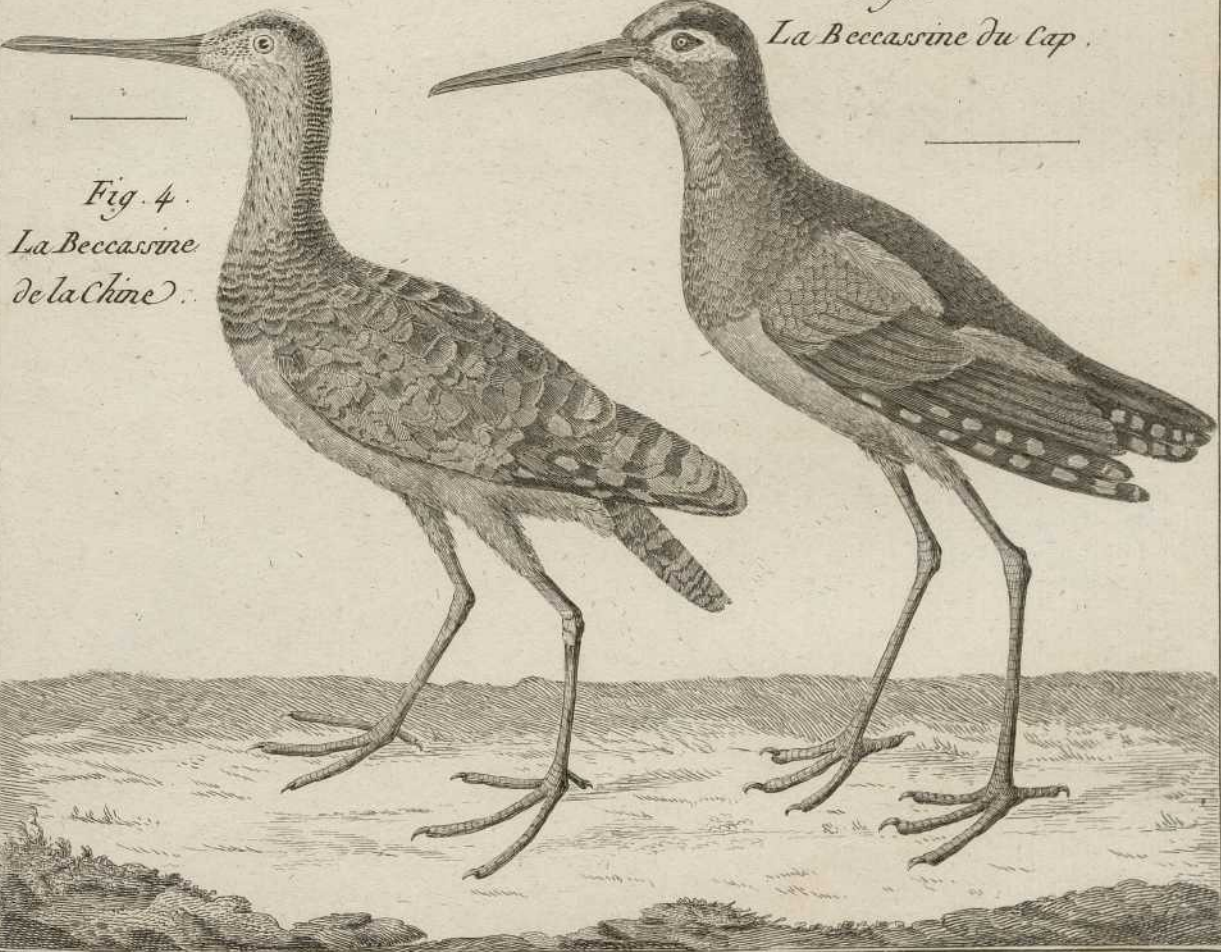

Fig. 4.
La Beccassine
de la Chine.

Fig. 1 *Sceloporus capensis* ♂. Sm.

Fig. 2 *Sceloporus lineosa* Sm.

Fig. 3 *Sceloporus lapponica* Sm.

Fig. 4 *Sceloporus cinerea* ? Sm.

*Fig. 1.^{re} La Beccassine
de Madagascar.*



*Fig. 2.
La Barge.*



*Fig. 3.
La Barge rousse.*



*Fig. 4.
La Barge cendrée.*



Fig. 1 *Scolopax semipalmata* Gm.

Fig. 2 *Scolopax texek. cur.*
cinerea Gm.

Fig. 3

Fig. 4 *Ardea herodias* Pall.

Fig. 1.^{ere}
La Barge demie-palmée.



Fig. 4.
Le Caurale?



Fig. 2.
La Barge du Terek.



Fig. 3.
Le Chevalier.



Fig. 4 *Canosoma cochlearia* Em.

Fig. 2 *Platalea leucorodis* Em. var. γ .

Fig. 3 *Platalea aialis* Cuv.

Fig. 4^a *Platalea leucorodis* Em.

Fig. 5. *Canosoma cochlearia* ? Em.

Fig. 4. Le Savacou.



Fig. 2.

La Spatule huppée.



Fig. 1^{ere}

La Spatule.



Fig. 3.

La Spatule couleur de rose.



Fig. 5.

Le Savacou huppé.



Fig. 1 *Columba domestica*. ?

Fig. 2 *Columba domestica*, *livia* Sm.

Fig. 3. *Columba domestica*, *dasyper* Sm.

Fig. 4. *Columba domestica*, *caullata* Sm.

Fig. 4.
Le Pigeon nonain.



Fig. 1.^{re}
Le Pigeon sauvage.



Fig. 3.
Le Pigeon patu.



Fig. 2.
Le Biset.



Fig. 1 *Columba chalcoptera* ? Fenn.

Fig. 2 *Columba striata* ? Em.

Fig. 3 *Columba cyanocephala* Em

Fig. 4. *Columba domestica, turbita*. Em

Fig. 1.^{re}

Le Pigeon à ailes vertes.



Fig. 2.

Le Pigeon rayé

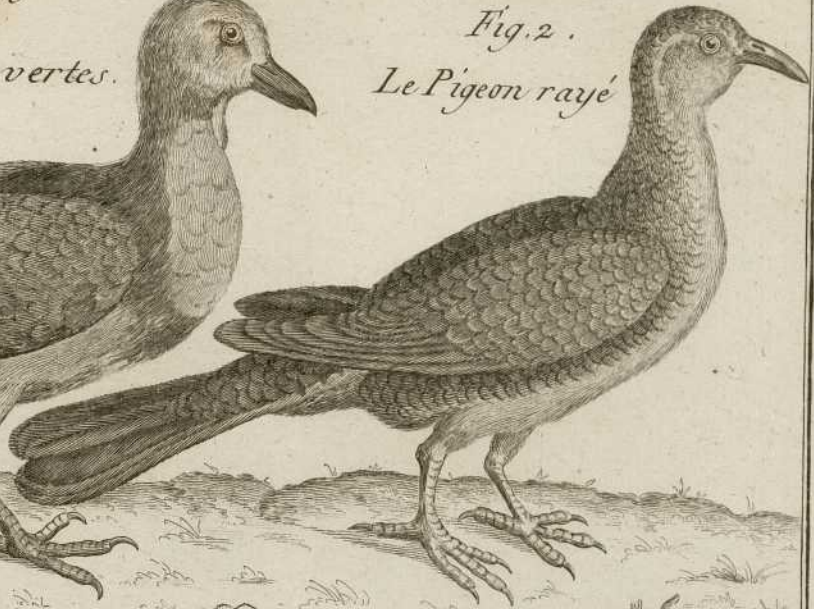

Fig. 4.

Le Pigeon Cravate.



Fig. 3.

Pigeon à tête bleue.



Fig 1. *Columba domestica, laticauda* Gm.

Fig 2. *Columba domestica, turcica* Gm.

Fig 3.

Fig 4. *Columba domestica, gutturosa* Gm.

Fig. 2.
Le Pigeon Ture

Fig. 3.
Le Pigeon
messager.

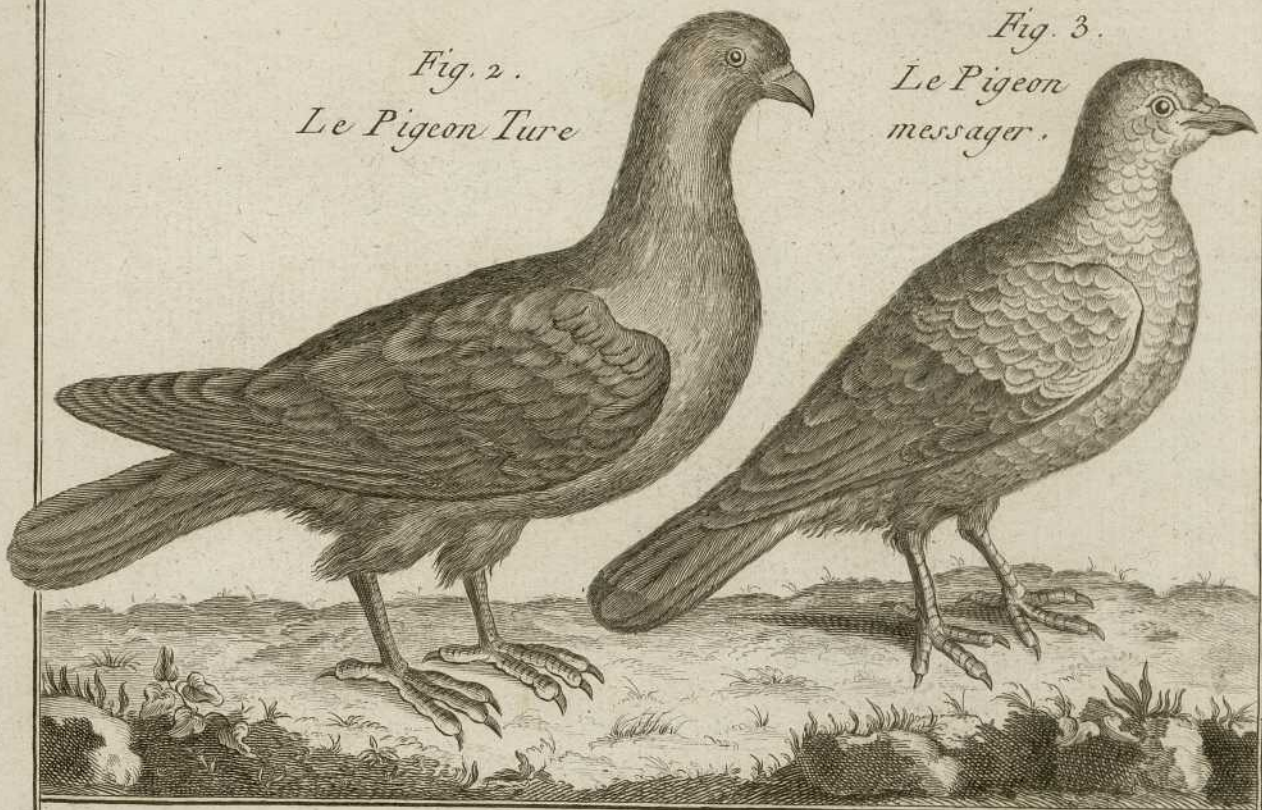

Fig. 4.
Le Pigeon grosse gorge.

Fig. 1^{ere}
Le Pigeon Paon.

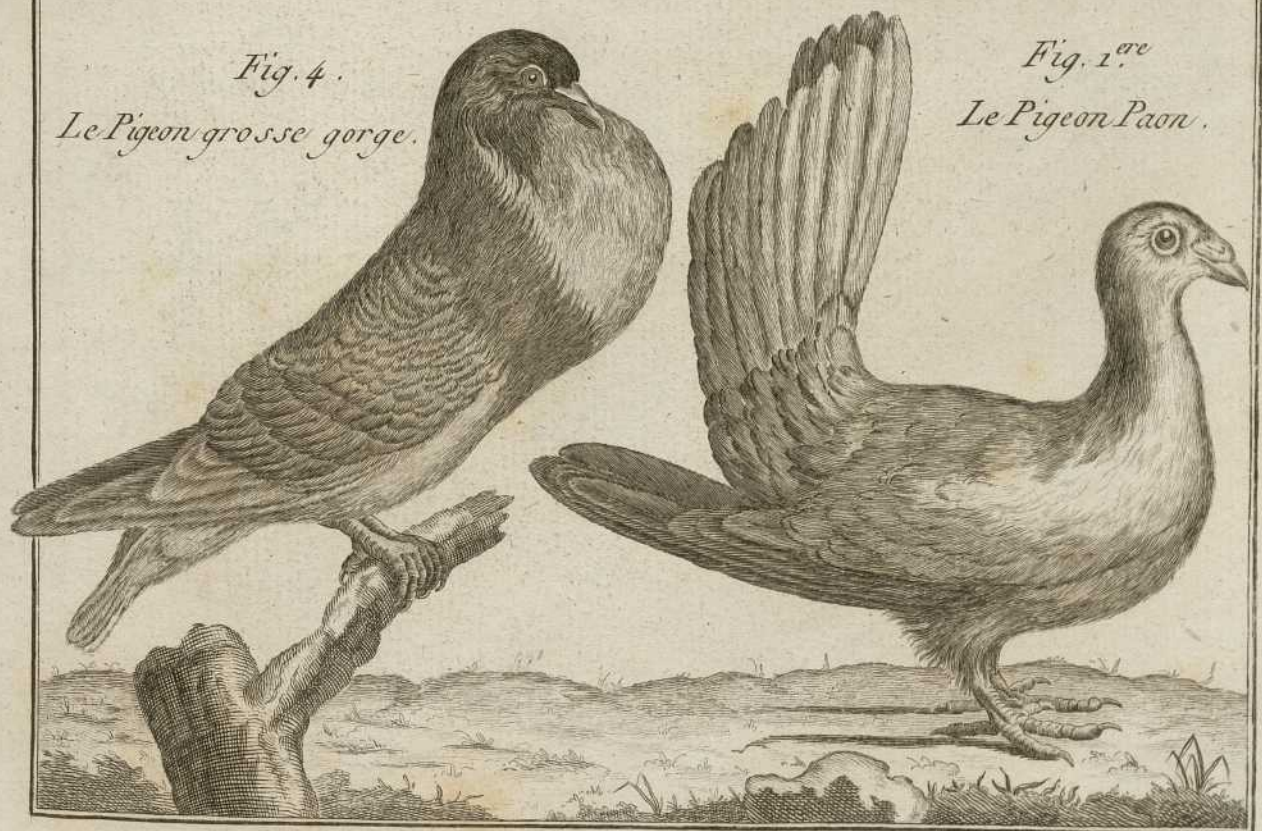

Fig. 1 *Columba indica* Sm.

Fig. 2 *Columba domestica, sapatilis* Sm.

Fig. 3 *Columba coronata* Sm.

Fig. 4 *Columba distata* Sm.

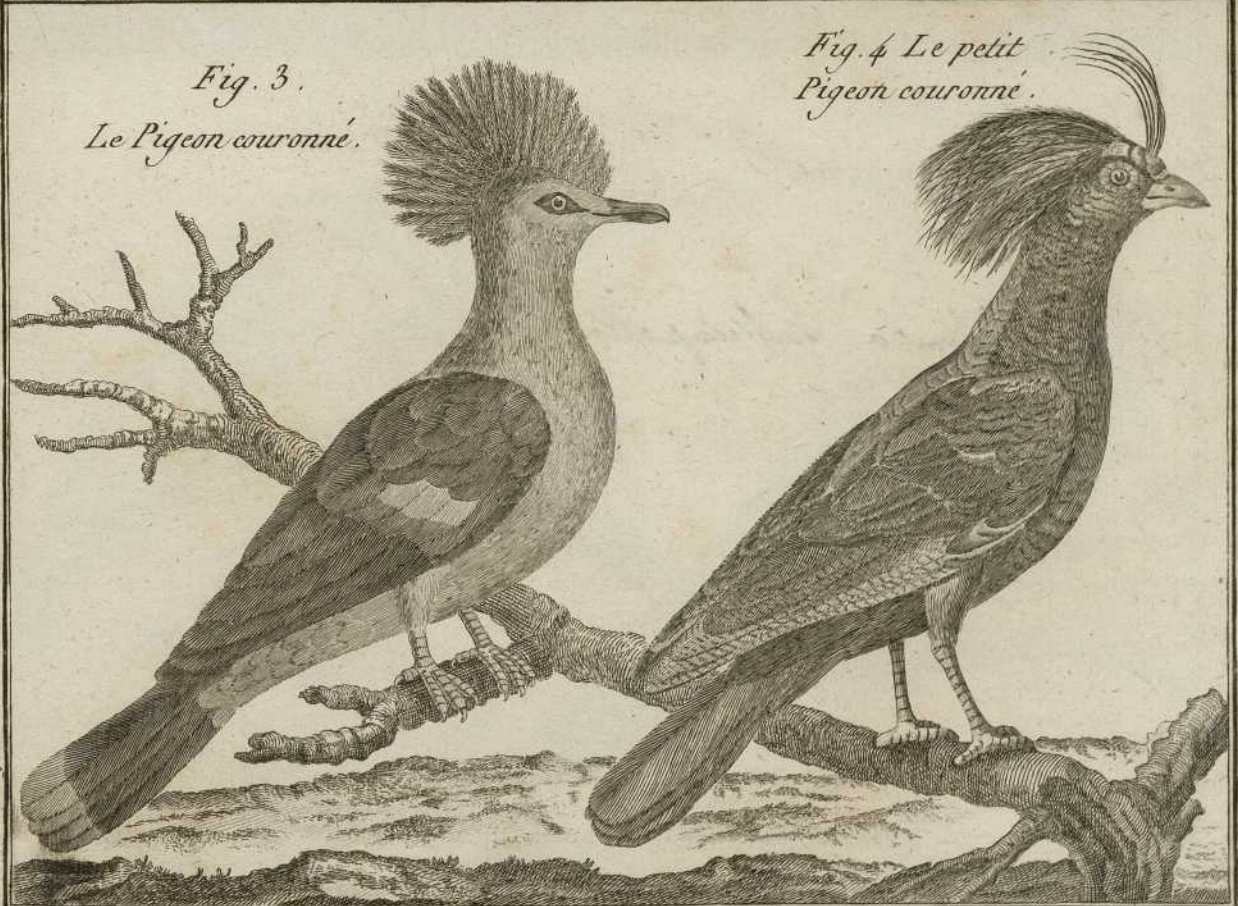

Fig 1. *Columba cristata* var. Sm.

Fig 2. *Columba albicapilla* ? Sm.

Fig 3. *Columba pompadora* Sm.

Fig 4. *Columba subicapilla* Sm.

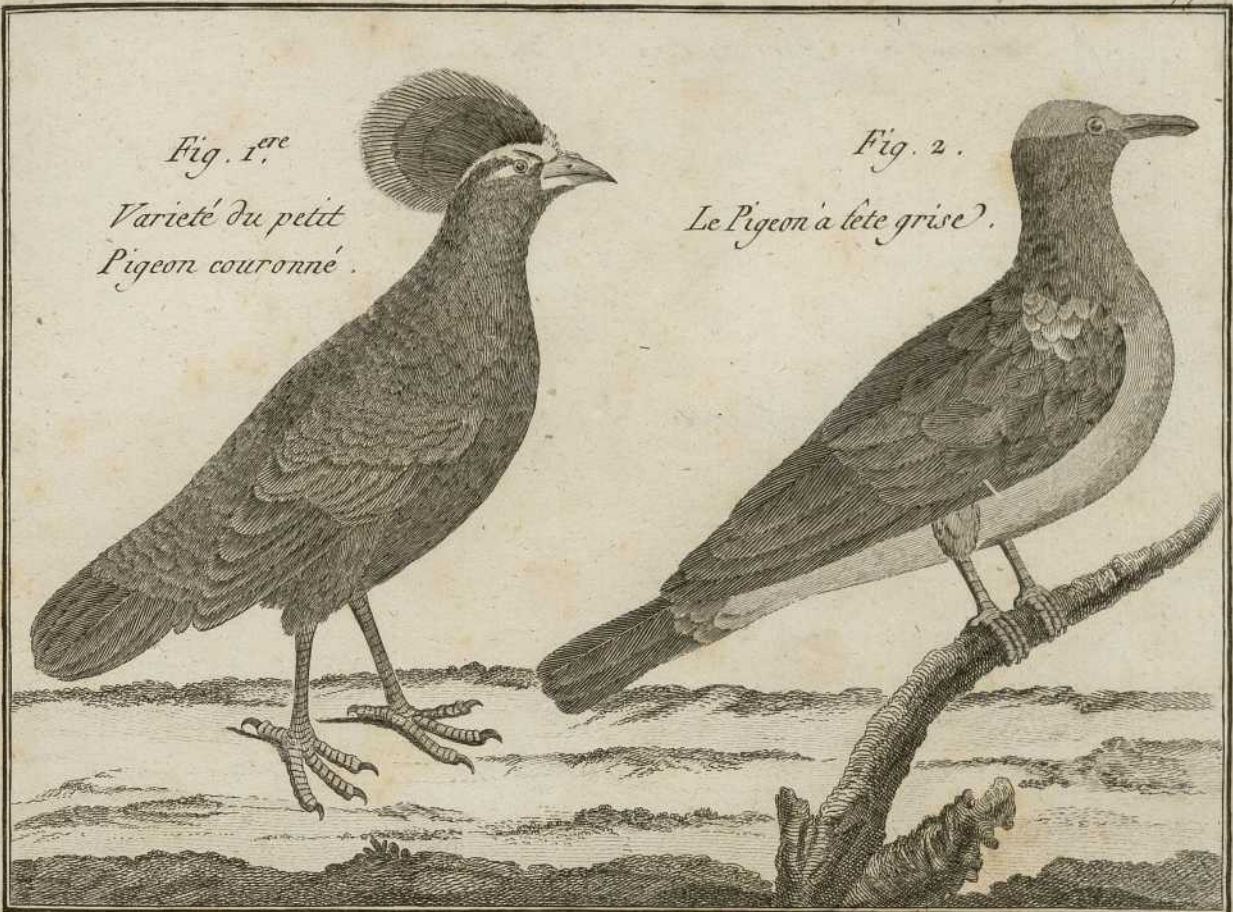

Fig 1 *Columba purpurea* Gm.

Fig 2 *Columba ptilacea* ? Temm.

Fig 3 *Columba arvensis* Gm.

Fig 4 *Columba arvensis* Gm.

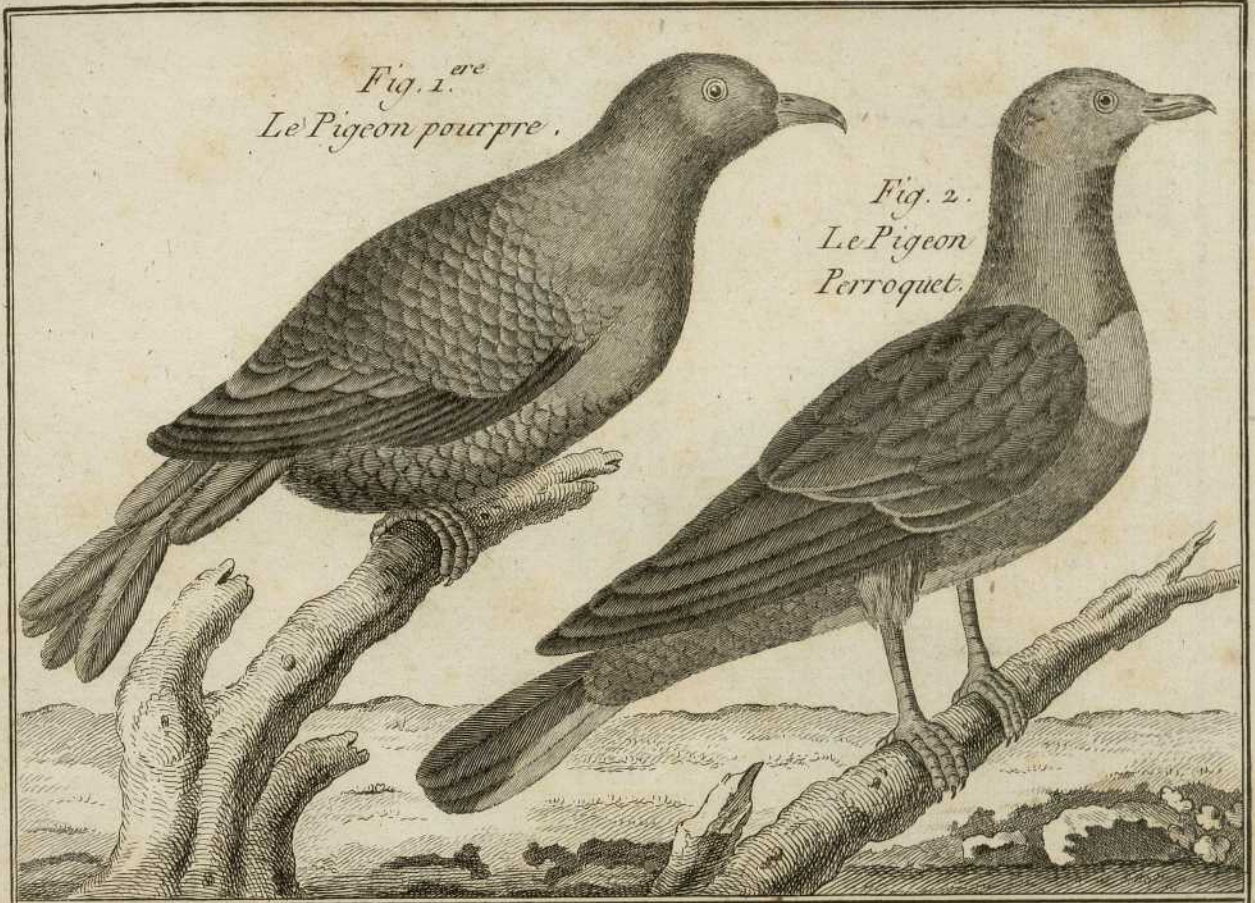

Fig. 1.^{ere}
Le Pigeon pourpre.

Fig. 2.
Le Pigeon
Perroquet.



Fig. 4.
Le Pigeon à bec crochu.

Fig. 3.
Le P. Aromatique.

Fig. 1 *Columba palumbus* Sm.

Fig. 2 *Columba oenea* Sm.

Fig. 3 *Columba guinea* Sm.

Fig. 4 *Columba francie* Sm.



Fig. 2.
Le Pigeon Cuivré.

Fig. 1^{ère}
Le Pigeon Ramier.



Fig. 4.
Le Pigeon Hollandois.

Fig. 3.
Le P. de Guinée.

Fig. 1 *Columba nicobarica* Gm.

Fig. 2 *Columba speciosa* Gm.

Fig. 3 *Columba migratoria* Gm.

Fig. 4 *Columba carolinensis* Gm.



Fig. 2.
Le Pigeon Ramiret.

Fig. 1.^{ere}
Le P. Nincobar.



Fig. 3.
Le Pigeon de passage.

Fig. 4.
Le P. de la Caroline.

Fig. 1 *Columba marginata* Em.

Fig. 2 *Columba passerina* Em.

Fig. 3 *Columba turtur* L.

Fig. 4 *Columba turtur, horreorum* Em.



*Fig. 2.
Le Cocotzin (mâle)*



*Fig. 1.^{re}
La Tourterelle
d'Amérique.*



*Fig. 3.
La Tourterelle commune.*



*Fig. 4.
La Tourterelle
de Luçon.*

Fig 1 *Columba risoria* Gm.

Fig 2 *Columba risoria* β *sixensis* Gm.

Fig 3 *Columba oenota* Gm.

Fig 4.

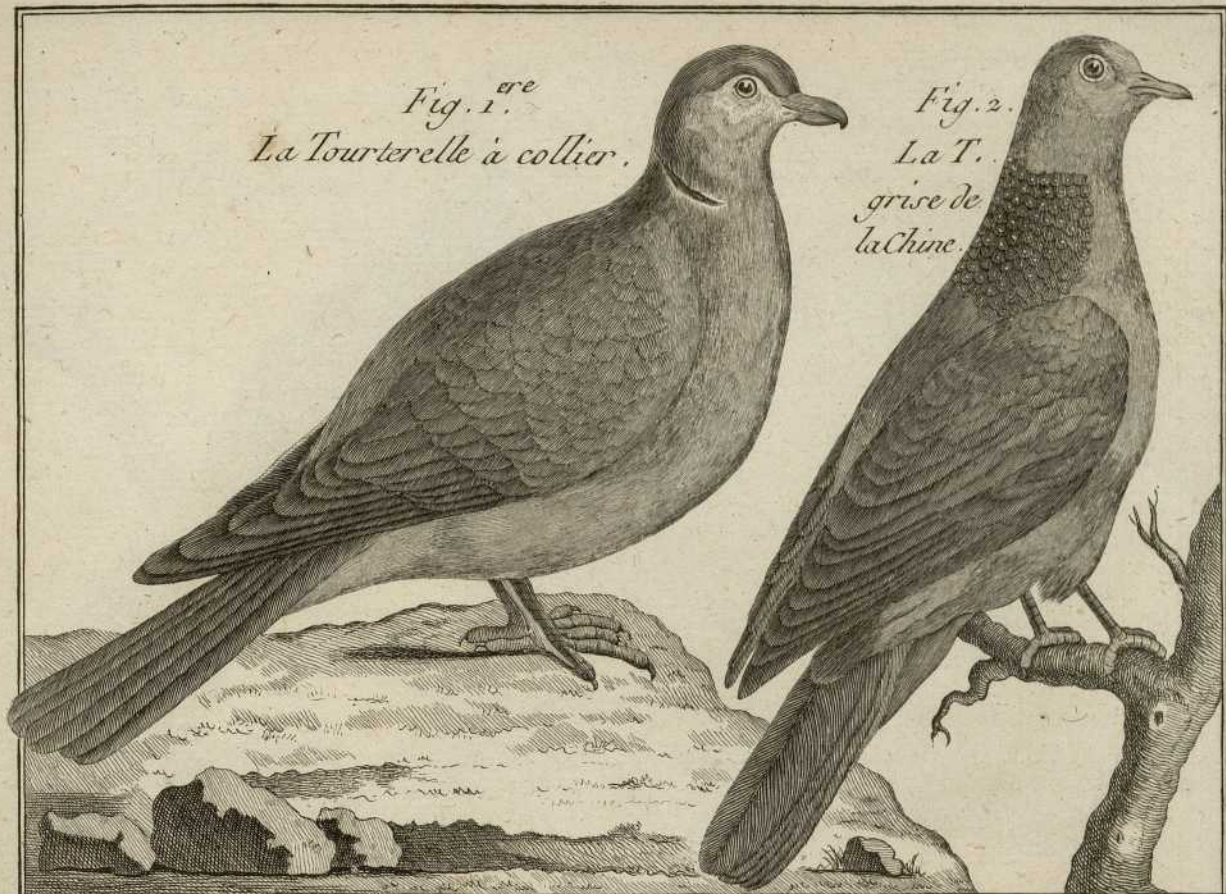

Fig. 1.^{re}
La Tourterelle à collier.

Fig. 2.
La T.
grise de
la Chine.



Fig. 4.
La Tourterelle
rayée.

Fig. 3.
La Tourterelle
ensanglantée.

Fig. 1 *Pavo cristatus* L. var β .

Fig. 2 *Pavo bicinctatus* Gm.

Fig. 3 *Pavo tibetanus* Gm.

Fig. 4 *Meleagris gallopavo* L.

Fig. 2.
L'Esperonnier.



Fig. 1.^{ere}
Le Paon panaché.



Fig. 3. Le Chinguis.



Fig. 4.
Le Dindon.

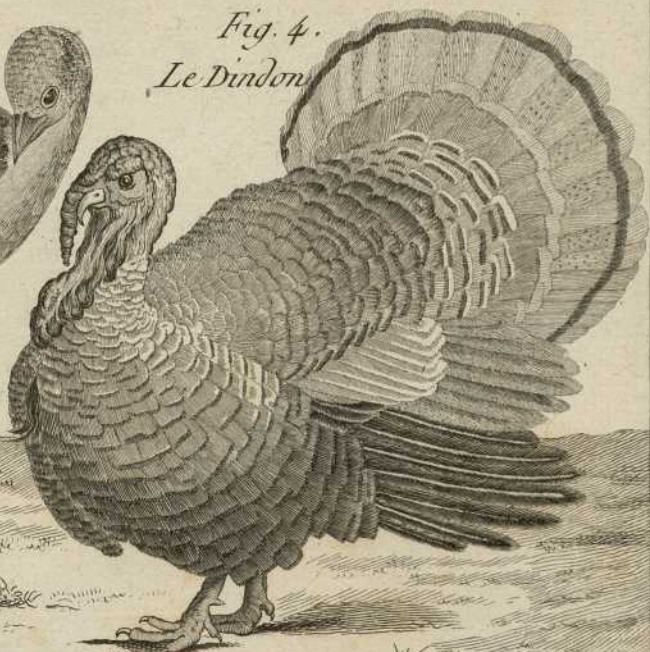

Fig. 1 *Penelope satyra* L

Fig. 2 *Penelope cristata* Gm.

Fig. 3 *Penelope tumanensis* Gm.

Fig. 4 *Penelope marail* Gm.

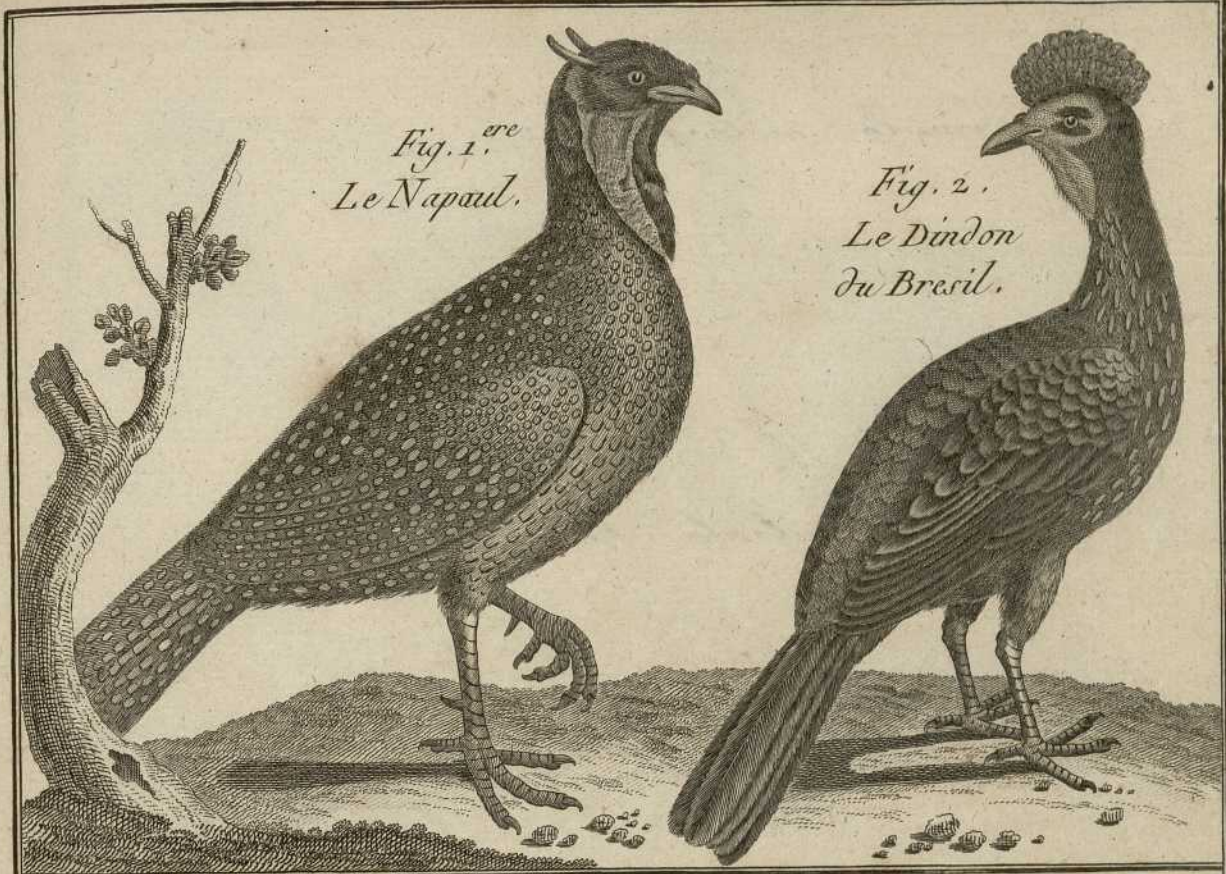

Fig. 1.^{ere}
Le Napaul.

Fig. 2.
Le Dindon
du Bresil.

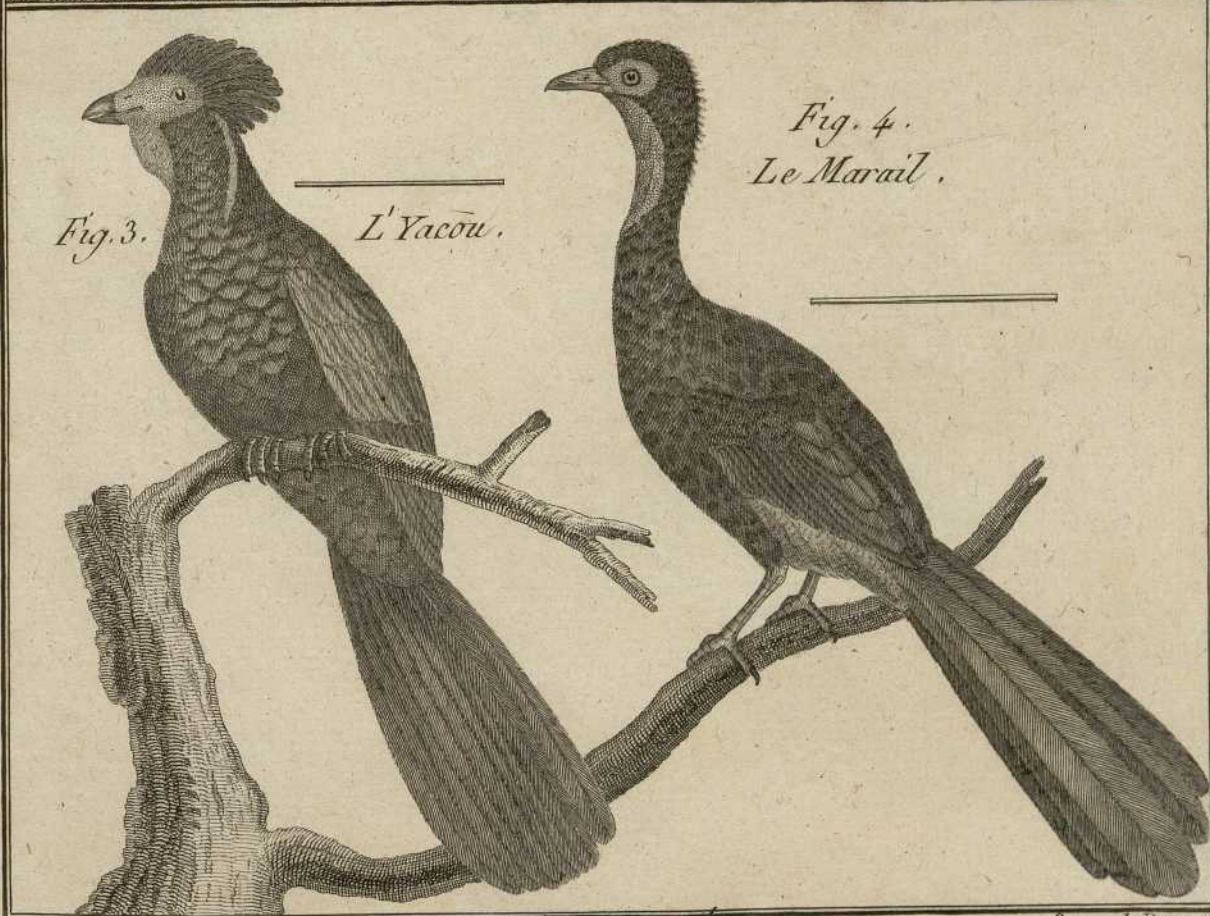

Fig. 3.

L'Yacou.

Fig. 4.
Le Maraill.

Fig. 1. *Numida meleagris* L.

Fig. 2. *Numida mitrata* Pall.

Fig. 3. *Numida cristata* Pall.

Fig. 4. *Wax alector* L.

Fig. 5. *Wax alector* β *rubra* Em.

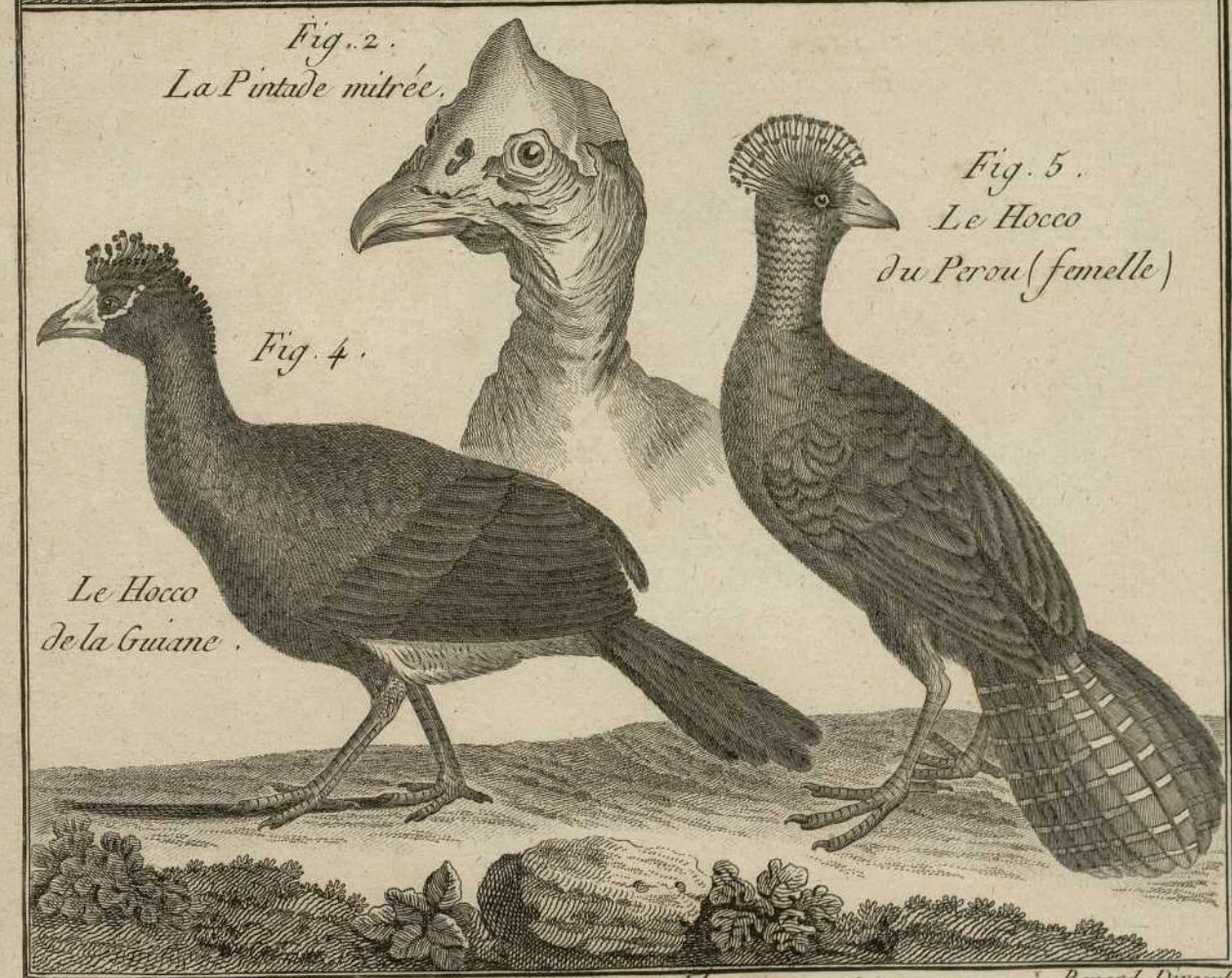
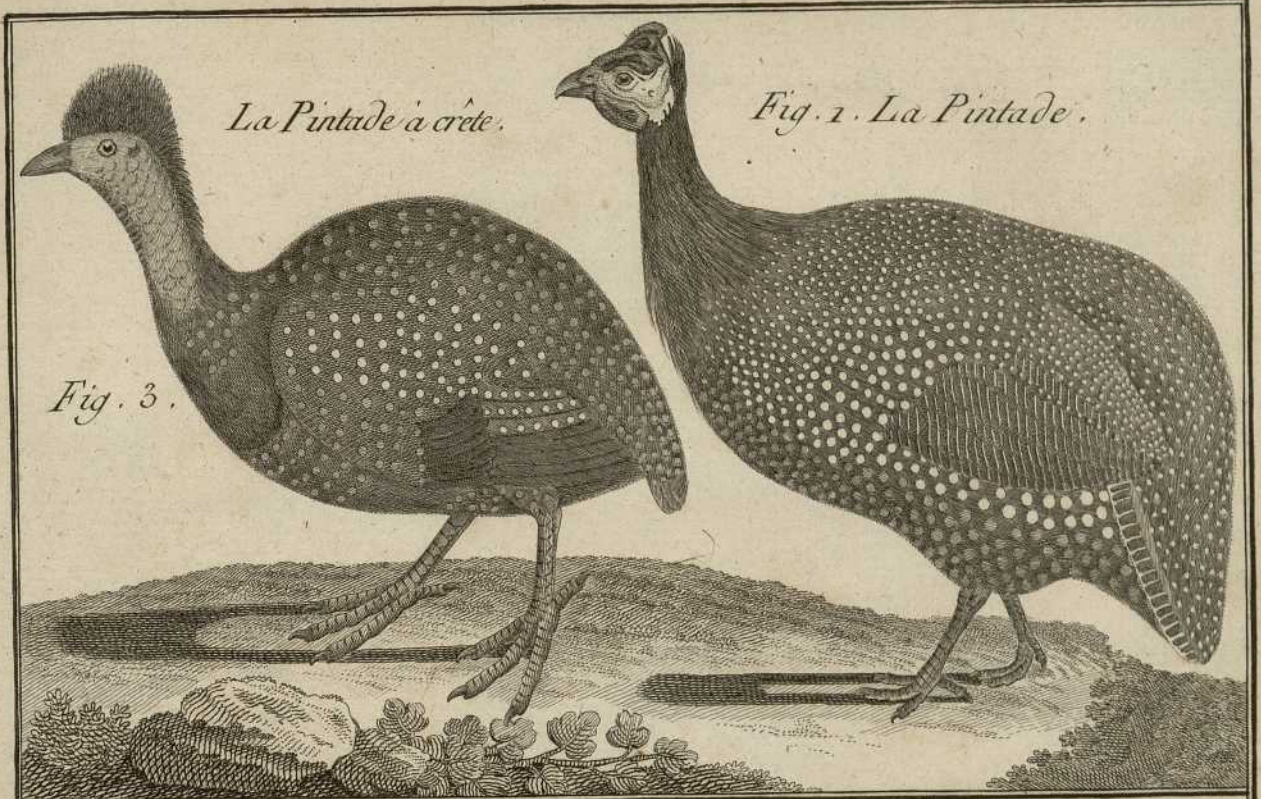

Fig. 1. *Wax paupis* L.

Fig. 2. *Penelope aemanensis* Gm.

Fig. 3. *Penelope pipile* Jacq.

Fig. 4. *Phasianus gallus* (mas) L.

Fig. 5. *Phasianus gallus* (foem.) L.

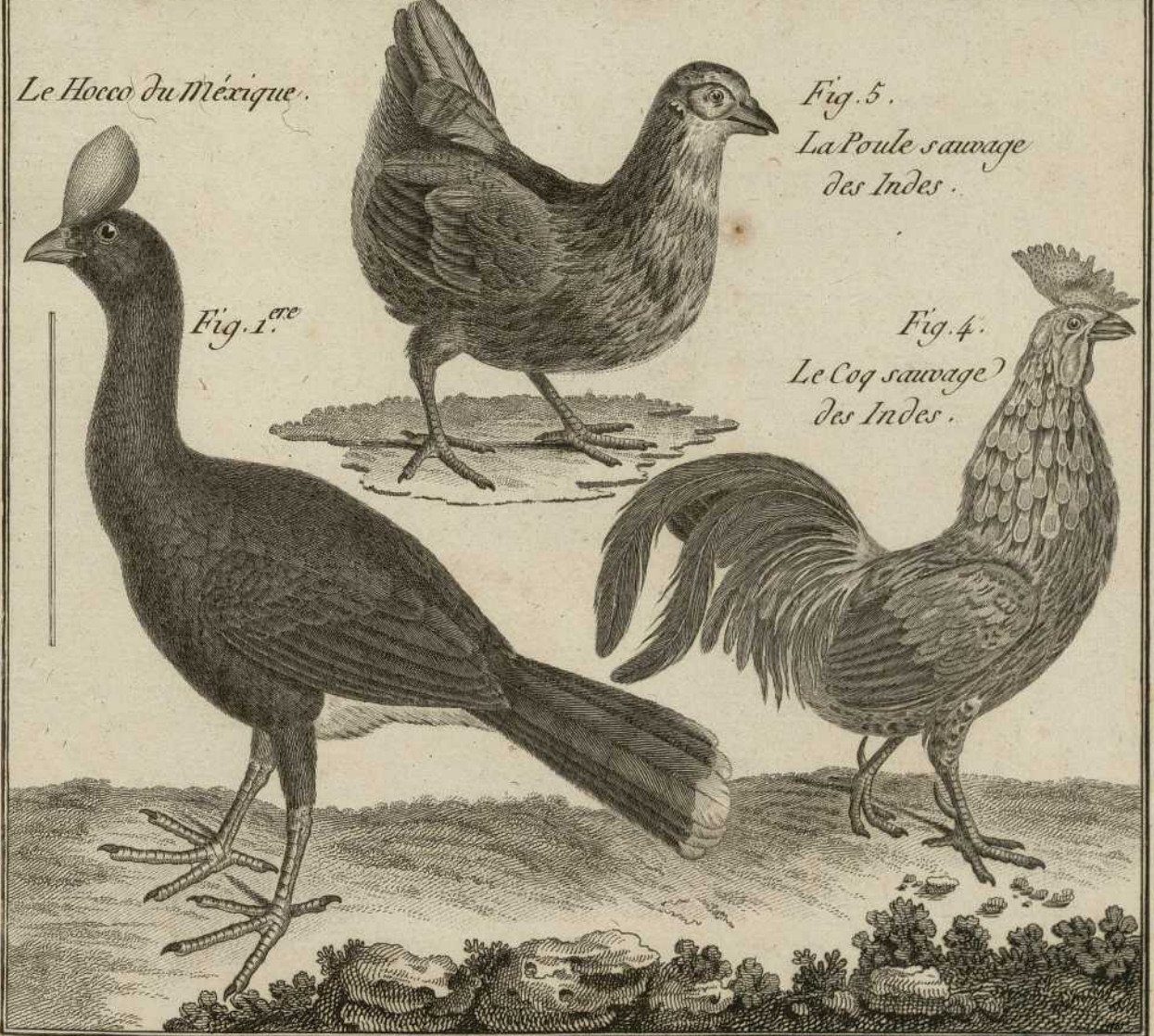
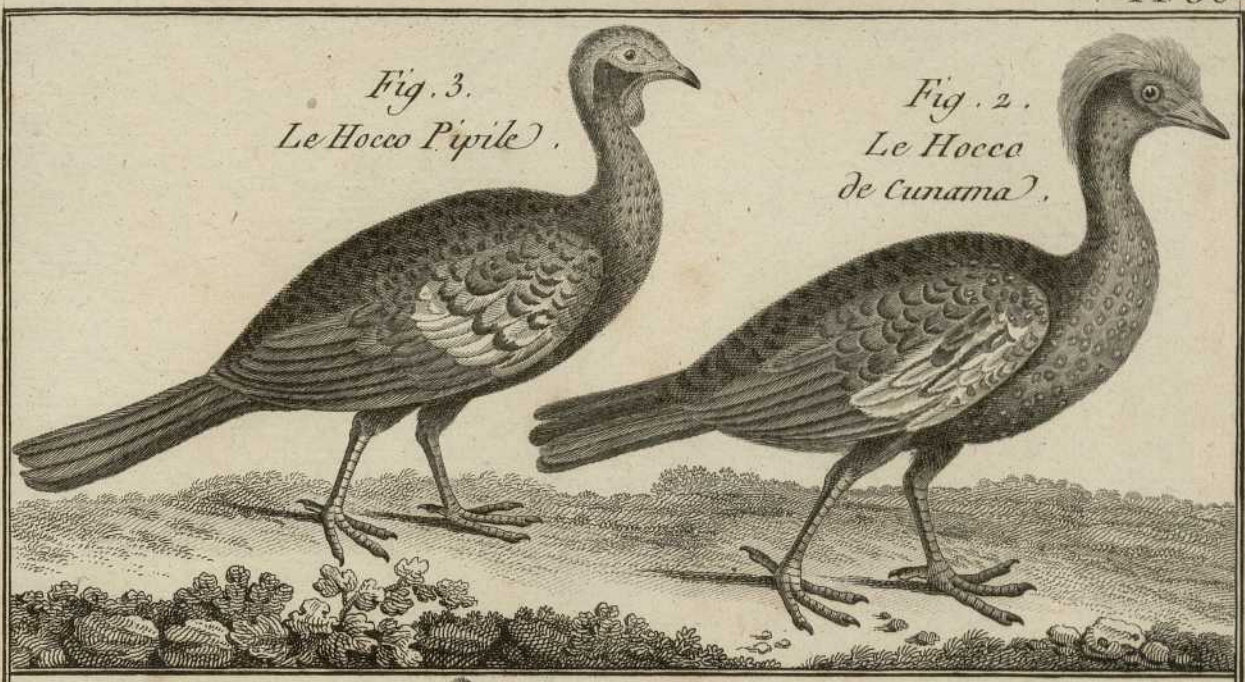

Fig. 1 Phasianus gallus, domesticus Em

Fig. 2 Phasianus gallus, lanatus Em

Fig. 3 Phasianus argus L.

Fig. 4 Phasianus colchicus L.



Fig. 1.ere

Le Coq commun.

Fig. 4.

Le Faisan.

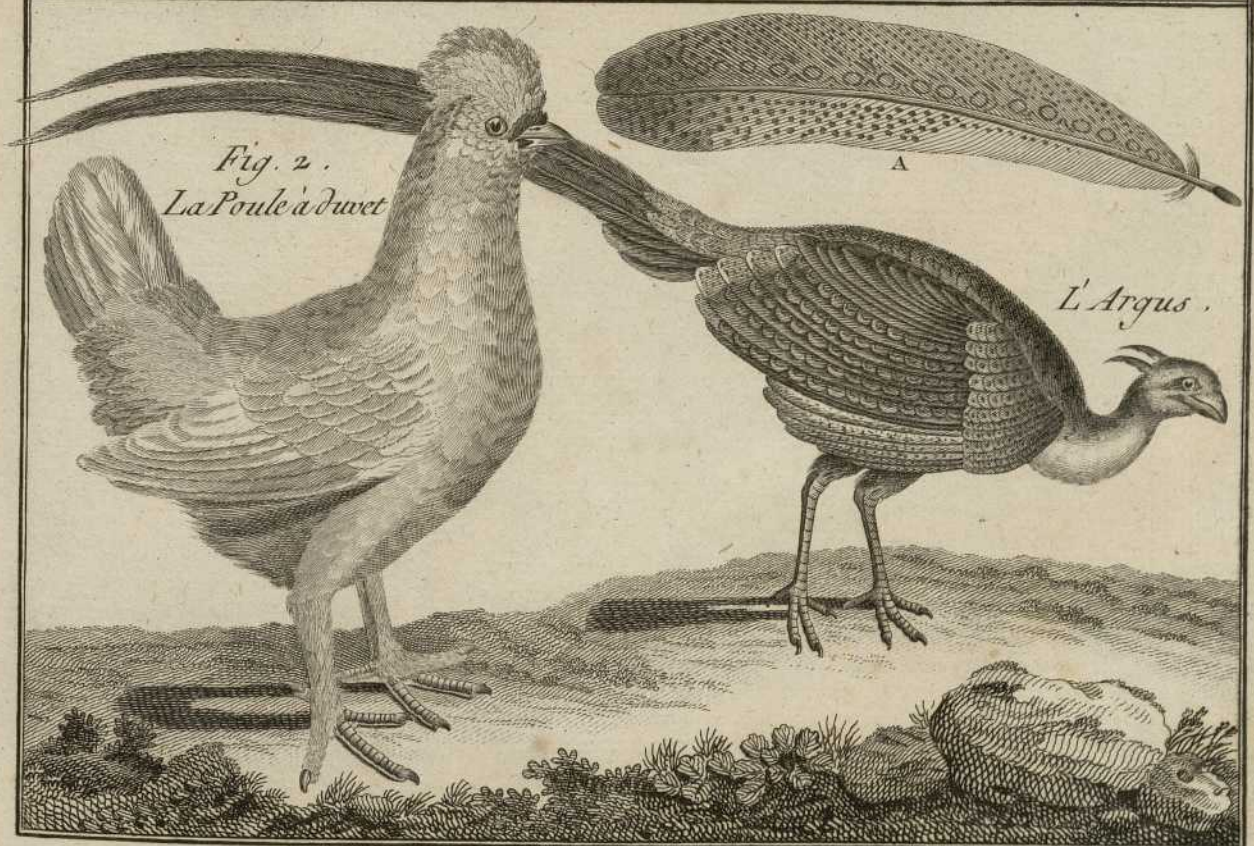

Fig. 2.

La Poule à duvet

L'Argus.

Fig. 1. *Phasianus cristatus* Em.

Fig. 2. *Phasianus colchicus*, hybrida Em.

Fig. 2. *Phasianus colchicus*, gallopavonis Em.

Fig. 4. *Phasianus pictus* L.

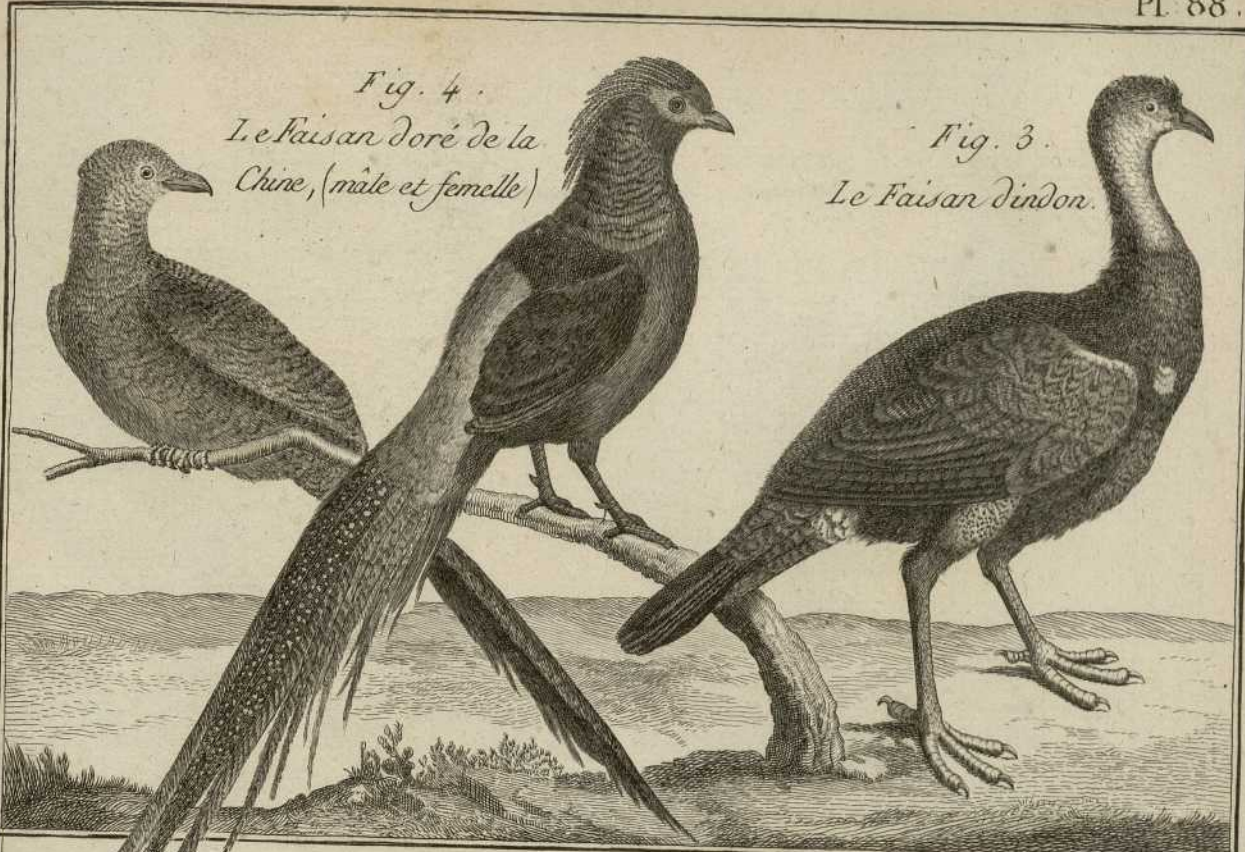

Fig. 4.
Le Faisan doré de la
Chine, (mâle et femelle)

Fig. 3.
Le Faisan d'indon.

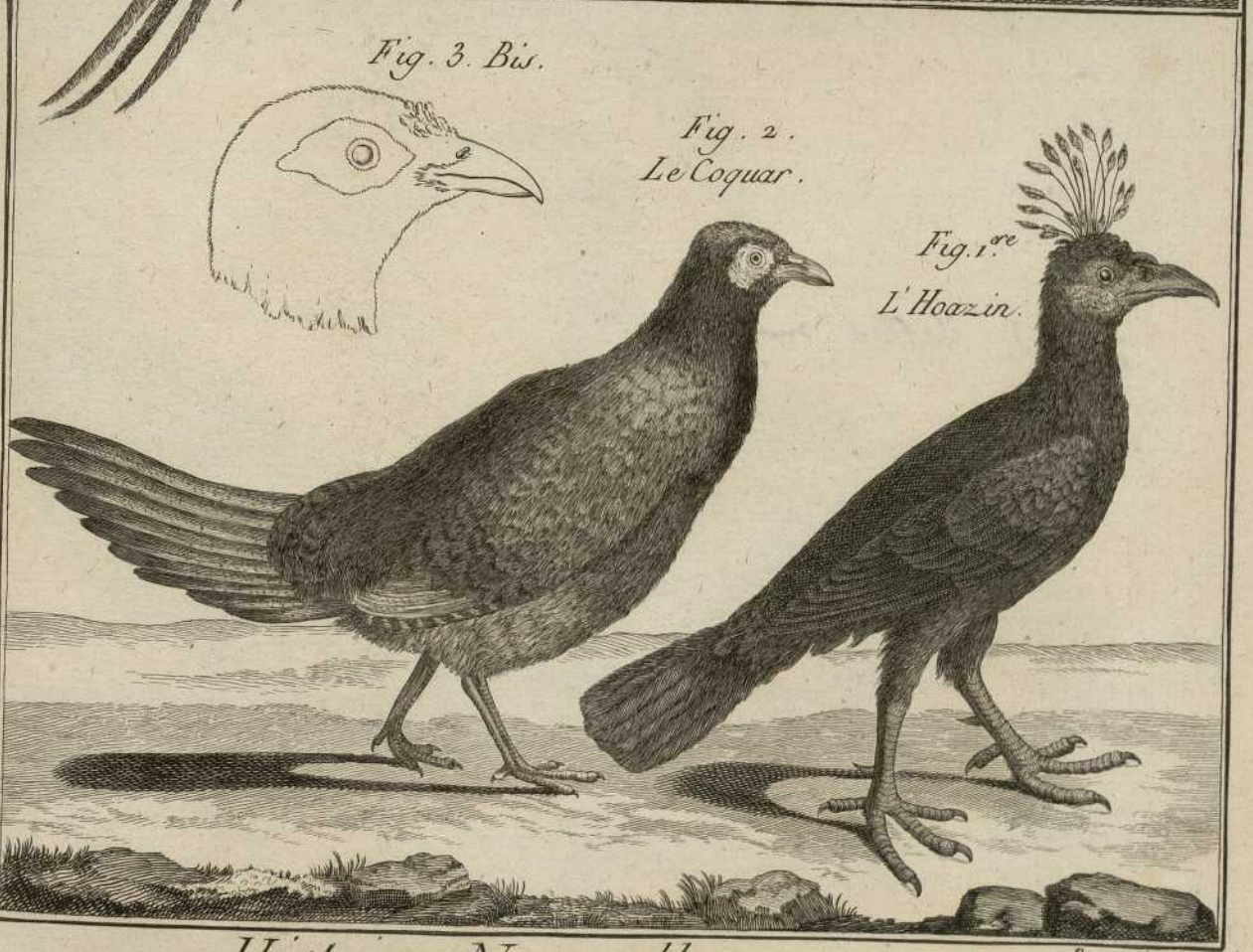

Fig. 3. Bis.

Fig. 2.
Le Coquar.

Fig. 1.ère
L'Hoazin.

Fig. 1 *Phasianus nyctemerus* L.

Fig. 2 *Phasianus cristatus* Sm.

Fig. 3 *Falco major* Sm.

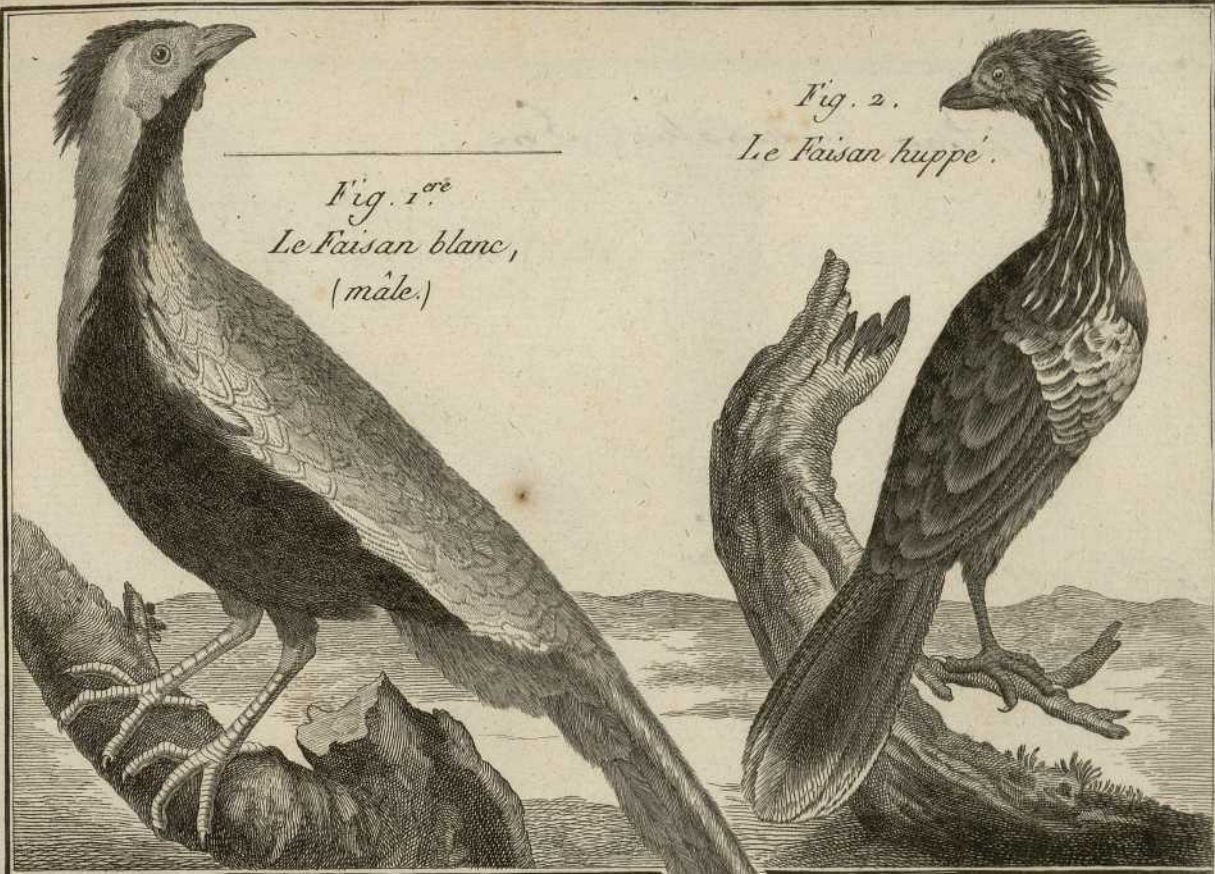

Fig. 1^{re}
Le Faisan blanc,
(mâle.)

Fig. 2.
Le Faisan huppé.

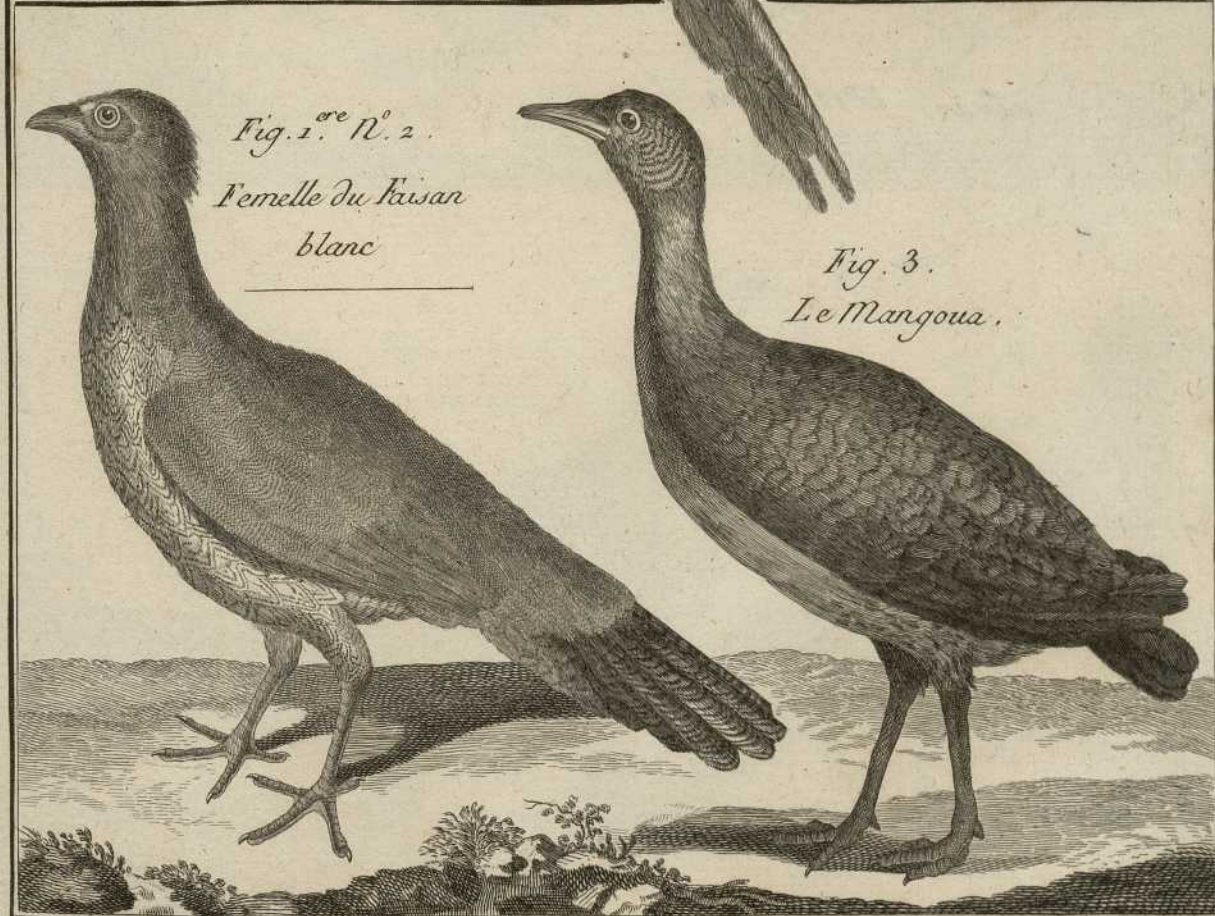

Fig. 1^{re} N^o 2.
Femelle du Faisan
blanc

Fig. 3.
Le Mangoua.

Fig 1 *Fetras variegatus* Sm

Fig 2 *Fetras Sove* Sm

Fig 3 *Fetras vrogallus* L

Fig 4 *Fetras tetrip* L.



Fig. 1.^{ere}

Le Tinamou
varié.



Fig. 2.

Le Soui ou petit Tinamou.



Fig. 4.

Le Petit Tetras.



Fig. 3.

Le Tetras.

Fig 1. *Fetva phasianellus* L.

Fig 2. *Fetva canadensis* Sm.

Fig 3. *Fetva umbellus* Sm.

Fig 4. *Fetva bonaria* L.

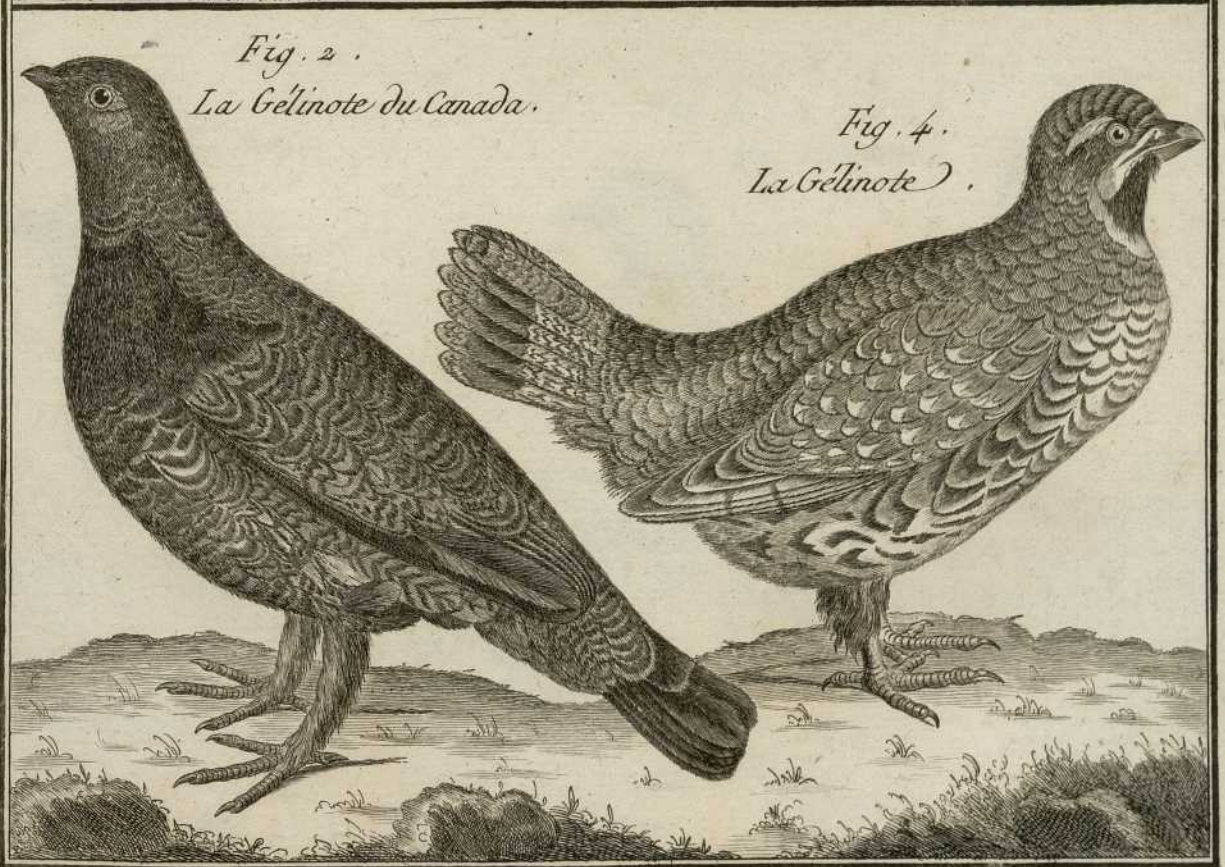

Fig. 1. *Fethas indicus* Lath.

Fig. 2. *Fethas lagopus* L.

Fig. 3. *Fethas albata* L.

Fig. 4.

Fig. 2.
Le Lagopède.



Fig. 1^{ere}.
La Gelinotte
des Indes.

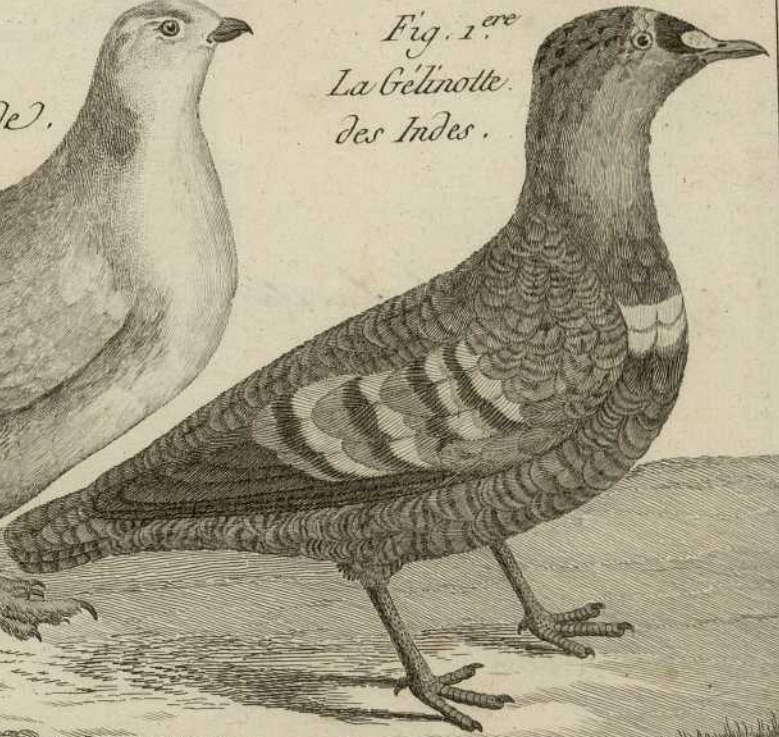

Fig. 3. Le Ganga.

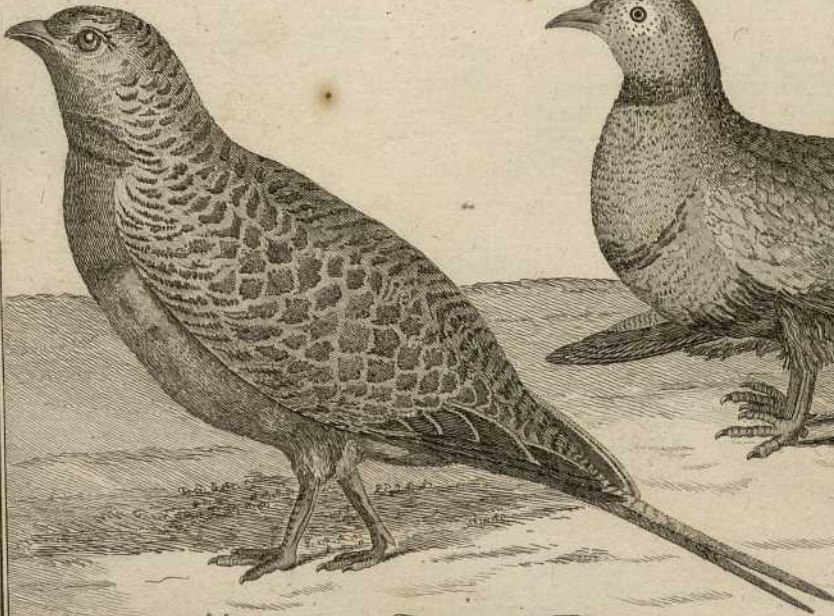
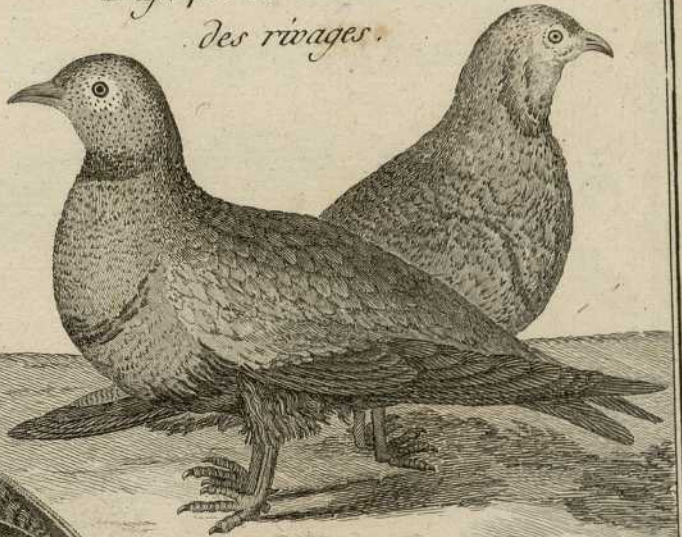

Fig. 4. La Gelinotte
des rivages.



Benard Direct.

Fig. 1. *Fetias paradoxus* Sm.

Fig 2 *Fetias bicalcaratus* L.

Fig 3 *Fetias bicalcaratus* Sm.

Fig 4 *Fetias pavidus* (Grem.) Sm.

Fig. 2.
La Perdrix du Sénégal.

Fig. 4.
La Perdrix grise (femelle)



Fig. 1.^{ere} *L'Hétéroclite.*

Fig. 3. *La Perdrix à double éperon.*

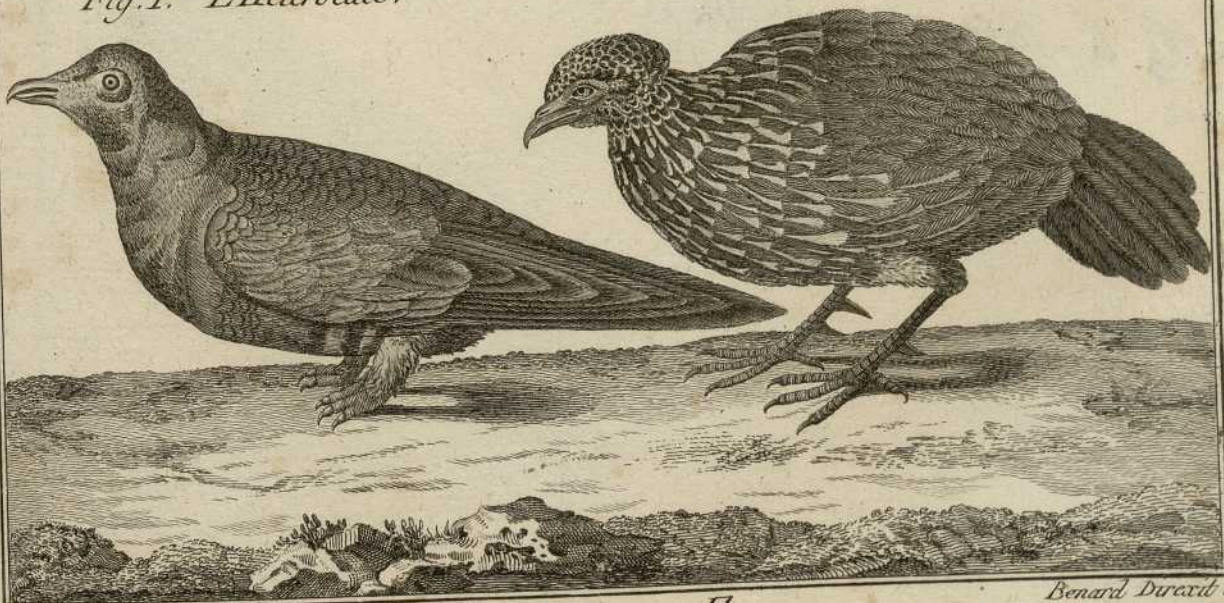

Benard Dorevit.

Fig. 1. *Fetwas montanus* L.

Fig. 2. *Fetwas rufus* S. *barbarica* Em.

Fig. 3. *Fetwas rubicollis* L.

Fig. 4. *Fetwas rufus* Em.

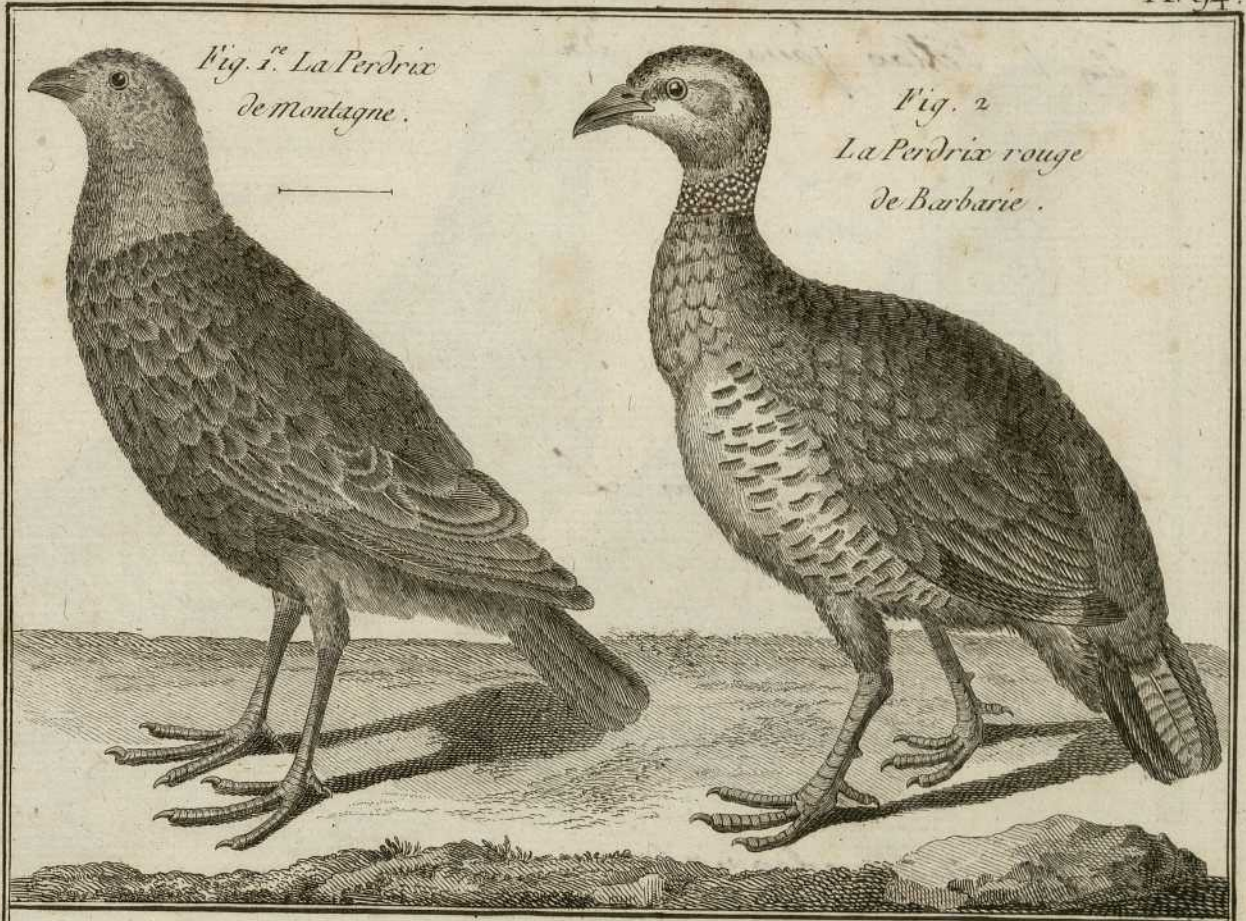

Fig. 1 *Fethao javanicus* Sm.

Fig. 2 *Fethao francolinus* L.

Fig. 3 *Fethao madagascariensis* Sm.

Fig. 4 *Fethao cinensis* Sm.

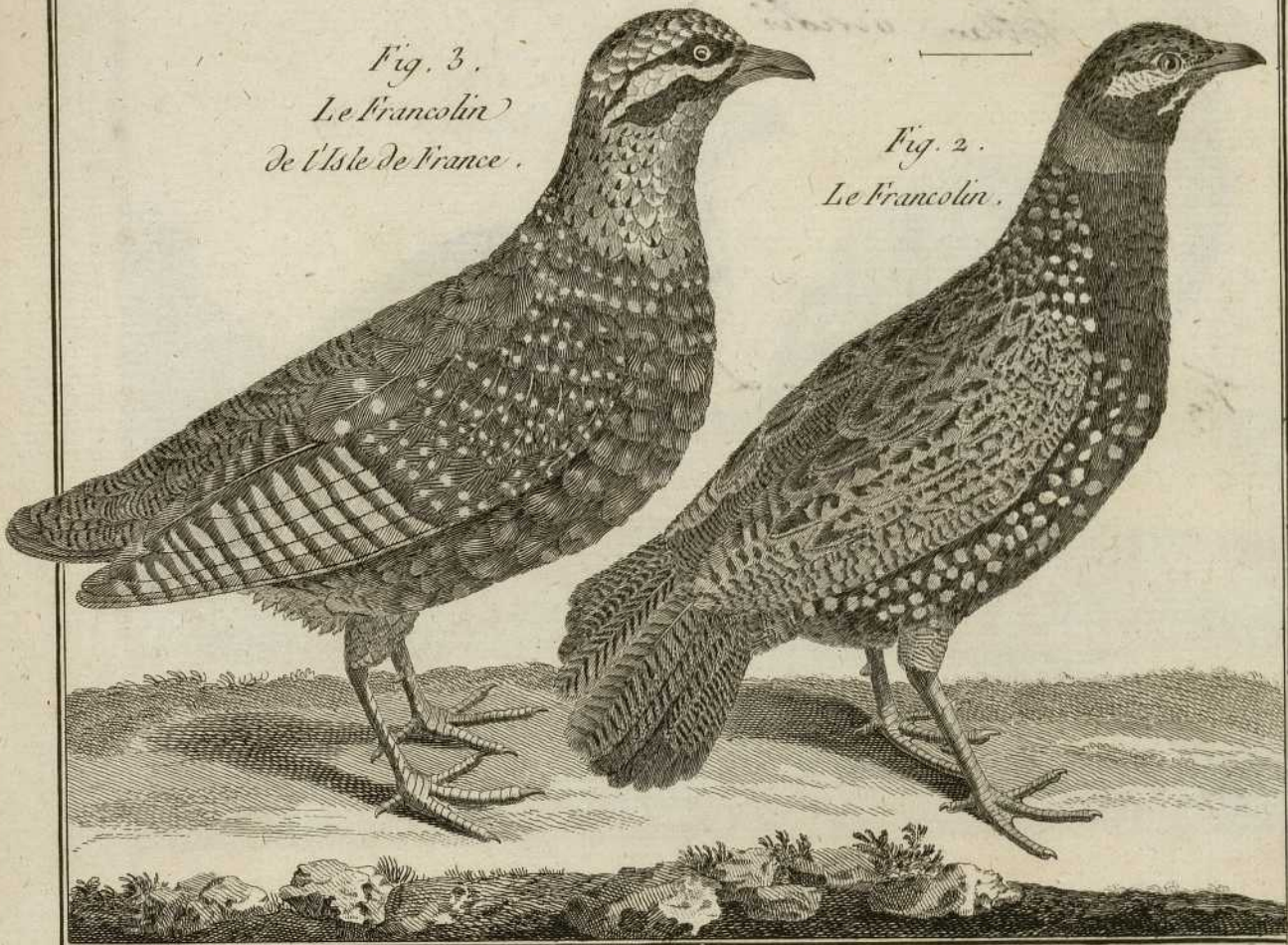

Fig. 3.
Le Francolin
de l'Isle de France.

Fig. 2.
Le Francolin.

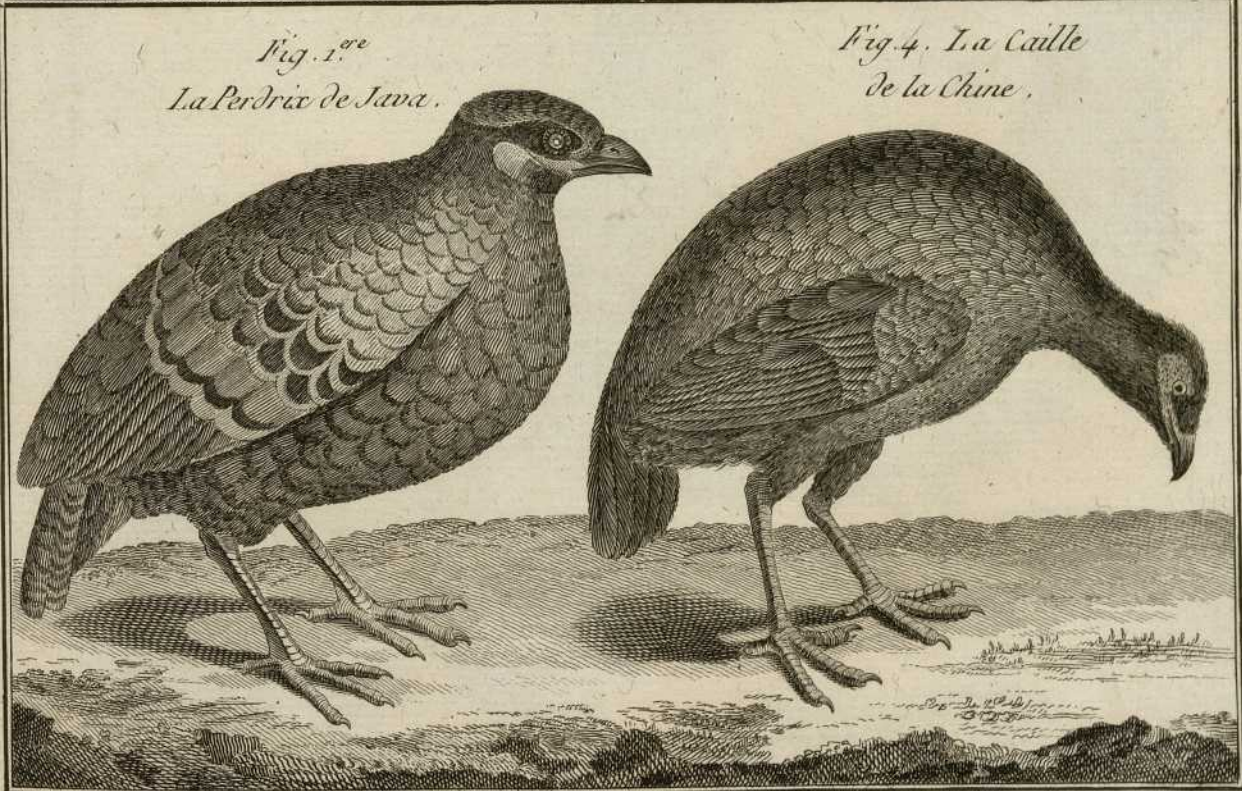

Fig. 1.
La Perdrix de Java.

Fig. 4. La Caille
de la Chine.

Fig 1 *Fetras viridis* Sm.

Fig 2 *Fetras ceteris* L

Fig 3 *Fetras sinensis* Sm.

Fig 4 *Fetras cristatus* Sm.



*Fig. 2.
La Caille.*

*Fig. 1.^{ere}
La Caille verte.*

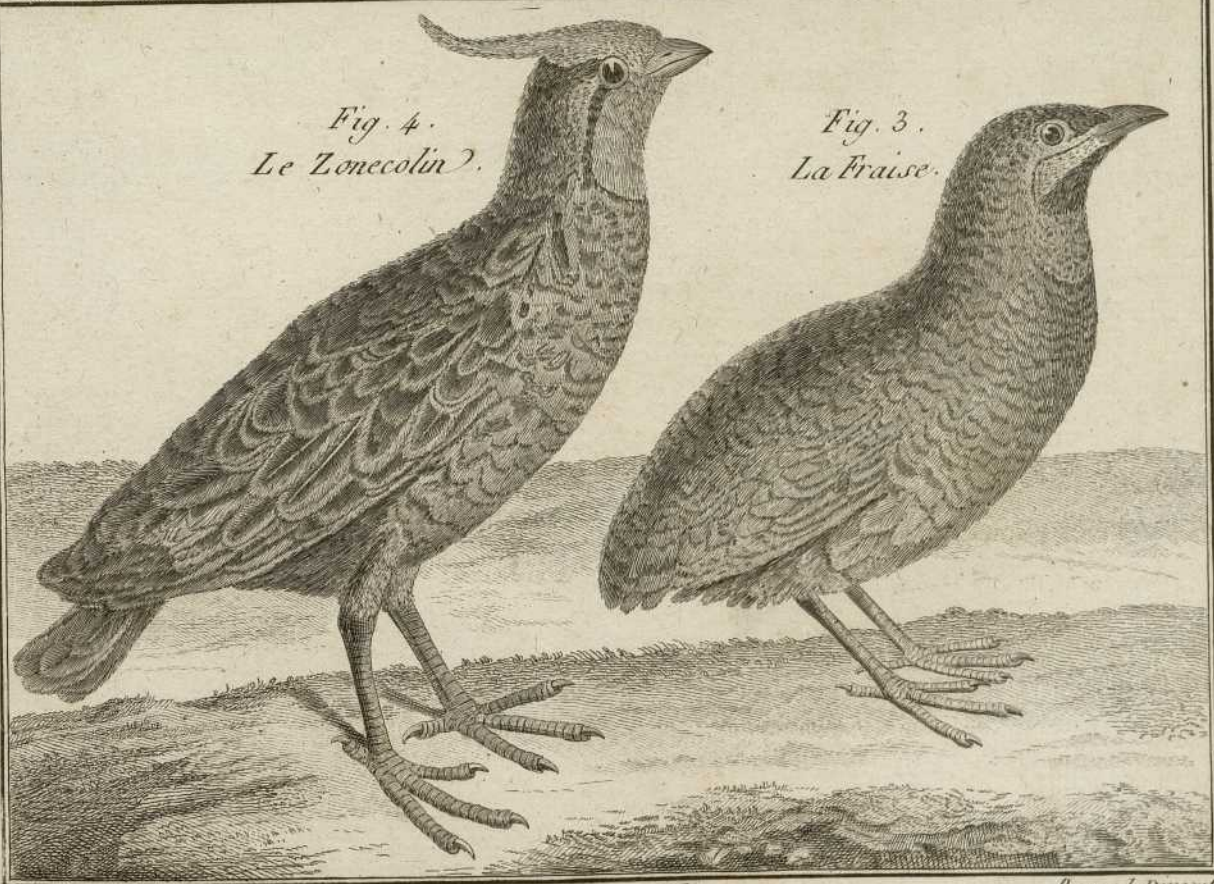

*Fig. 4.
Le Zonocolin.*

*Fig. 3.
La Fraise.*



Fig 1 *Fetras saltlandicus* Sm.

Fig 2 *Fetras nigricollis* Sm.

Fig 3. *Fetras novae guineae* Sm.

Fig 4 *Fetras manihensis* Sm.

Fig. 1.^{re}
La Caille des Isles
Malouines.

Fig. 2.
La Caille de
Madagascar.



Fig. 3.
La Caille de la N^{lle} Guinée.

Fig. 4.
La Caille de Manille.



Benard Duxet

Fig 1. *Fettas laronensis* En

Fig 2. *Caprimulgus jamaicensis*

Fig 3. *Caprimulgus europaeus* L.

Fig 4. *Caprimulgus cayenensis* Cuv.

Fig. 4.
L'Engoulevent de Cayenne.



Fig. 2.

La Tête
de Chèvre
de la Jamaïque.



Fig. 3.
L'Engoulevent.



Fig. 1.^{re} La Caille
de l'Isle de Luçon ?



Fig. 1. *Pipra rupicola* L.

Fig. 2. *Pipra parvula* Sm.

Fig. 3. *Pipra leucocapilla* Sm.

Fig. 4. *Pipra albifrons* Sm.?
gutturalis L.

Fig. 5. *Pipra striata* Sm.

Fig. 6. *Pipra manacus* L.

Fig. 2.
Le Grand Manakin.



Fig. 3.
Le Manakin
à tête blanche.



Fig. 1.^{ere}
Le Coq de roche.



Fig. 4.
Le Manakin
à gorge-blanche.



Fig. 5.
Le Manakin
à tête-rayée.



Fig. 6.
Le Casse-noisette.



Fig. 1. *Pipra naevia* Sm.

Fig. 2. *Pipra leucotis* Sm.

Fig. 3. *Pipra musica* Sm.

Fig. 4. *Alcedo fusca* Sm.



Fig. 4.
Le plus grand
Martin-peché.



Fig. 2.
Le Fournillier
à oreilles blanches.



Fig. 3.
L'Organiste.



Fig. 1.^{re}
Le Fournillier
tacheté.

Fig. 1 *Alcedo capensis* Sm.

Fig. 2 *Alcedo maxima* Sm.

Fig. 3 *Alcedo nova guineae* Sm.

Fig. 4 *Alcedo hispida* L.



Fig. 1^{re}

Le Martin-pecheur à gros bec.

Fig. 2.

Le Martin-pecheur huppé



Fig. 3.

Le Mⁿ-pecheur de la Nou^{ve} Guinée

Fig. 4.

Le Martin-pecheur.

Fig. 1 *Alcedo madagascariensis* Gm.

Fig. 2 *Alcedo sacra* L.

Fig. 3 *Alcedo purpurea* Gm.

Fig. 4 *Alcedo atayon* & *ludoviciana* Gm.



Fig. 4.
Le M^{re}-p.^r
de la
Louisiane.



Fig. 2.
Le Martin-pêcheur
sacré.

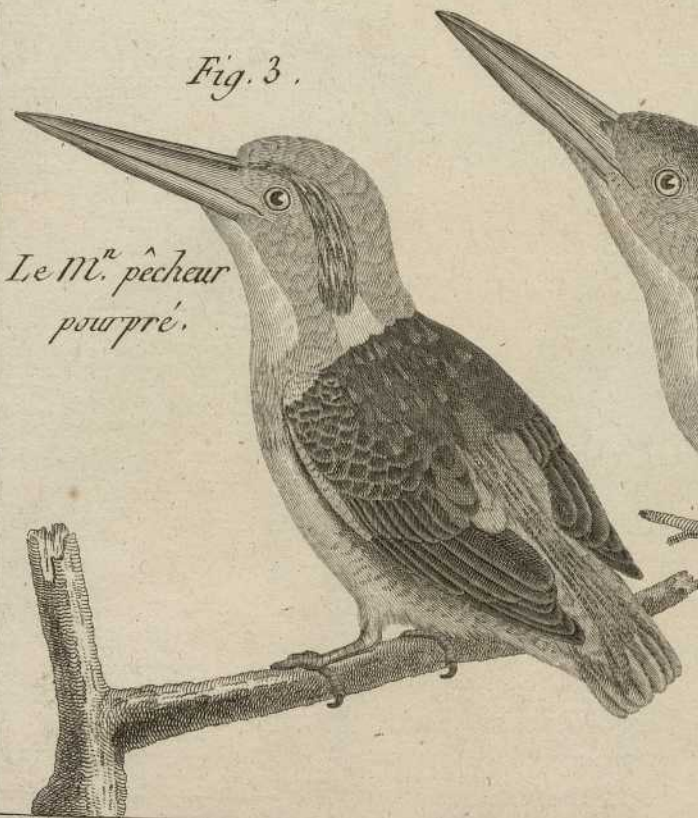

Fig. 3.
Le M^{re} pêcheur
pourpré.



Fig. 1.
Le Martin-pêcheur
de Madagascar.

Fig. 1 *Alcedo superciliosa* Gm.

Fig. 2 *Alcedo tridactyla* Pall.

Fig. 3 *Alcedo dea* L.

Fig. 4 *Alcedo cristata* L.

Fig. 3.
Le Martin-pêcheur
de Ternate.



Fig. 1^{re}
Le M.ⁿ p.^r.
sourcilleux.



Fig. 41. Le Vintsi.



Fig. 2.
Le Martin-p.^r.
à trois doigts.



Fig. 1. *Fodus viridis* L.

Fig. 2. *Fodus anereus* L.

Fig. 3. *Fodus coeruleus* Sm.

Fig. 4. *Fodus leucocephalus* L.

Fig. 5. *Fodus macrorhynchus* Sm.

Fig. 6. *Fodus cristatus* Sm.

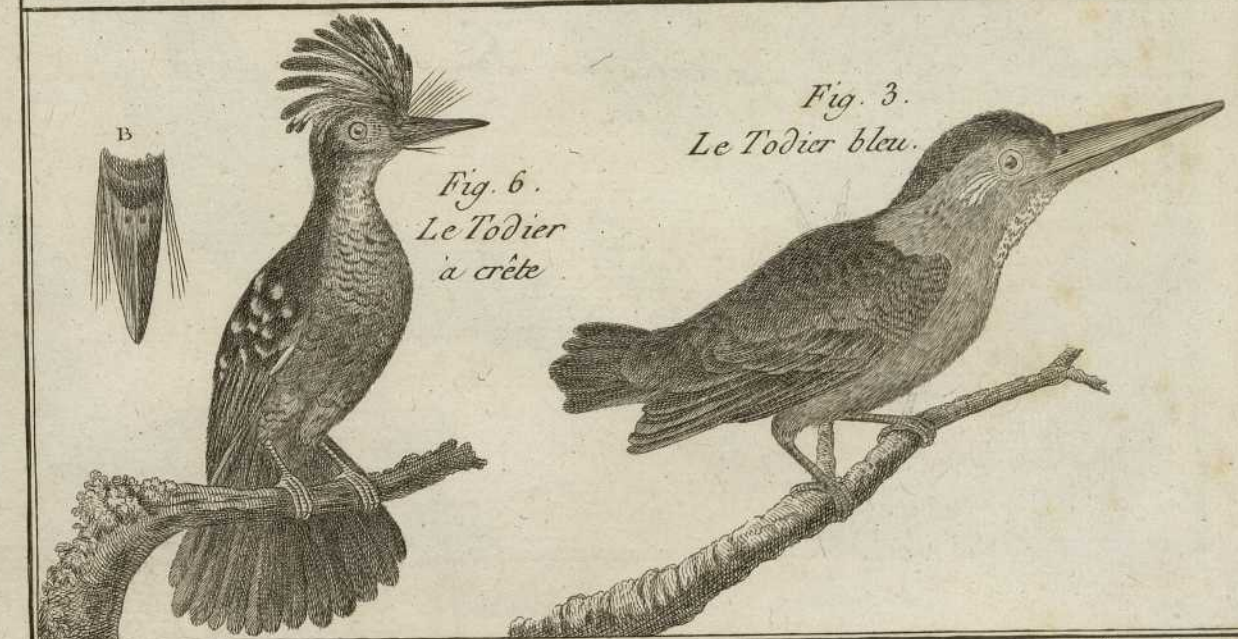
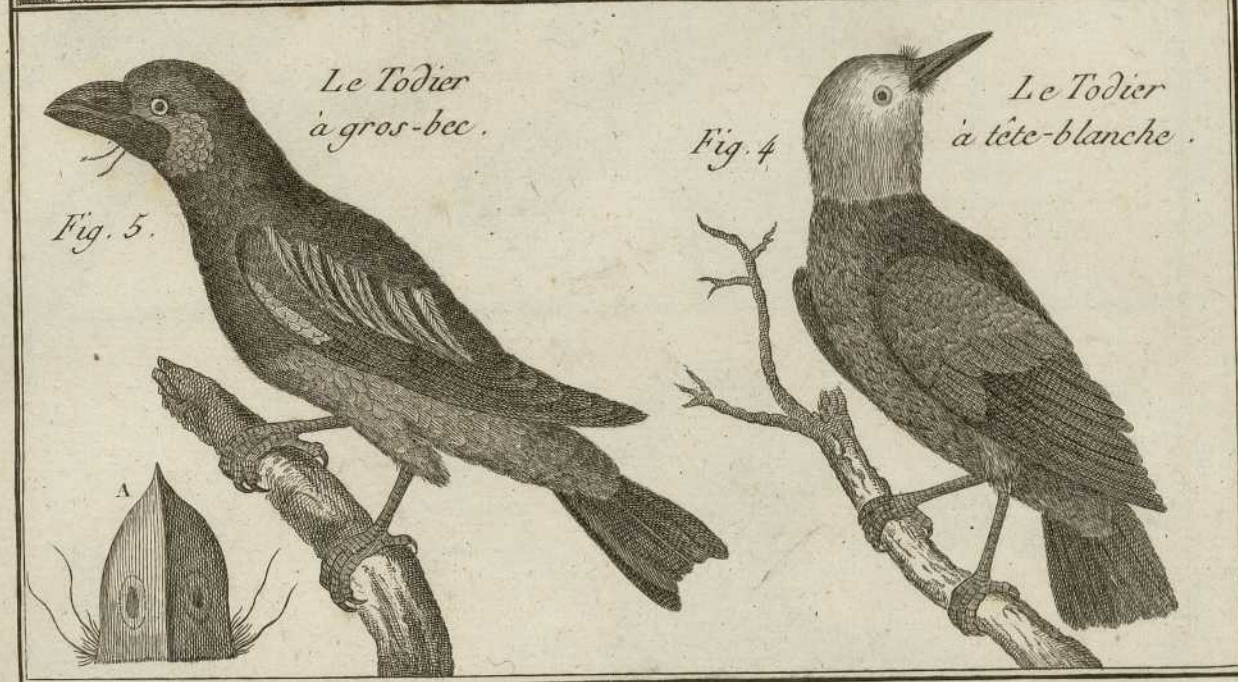
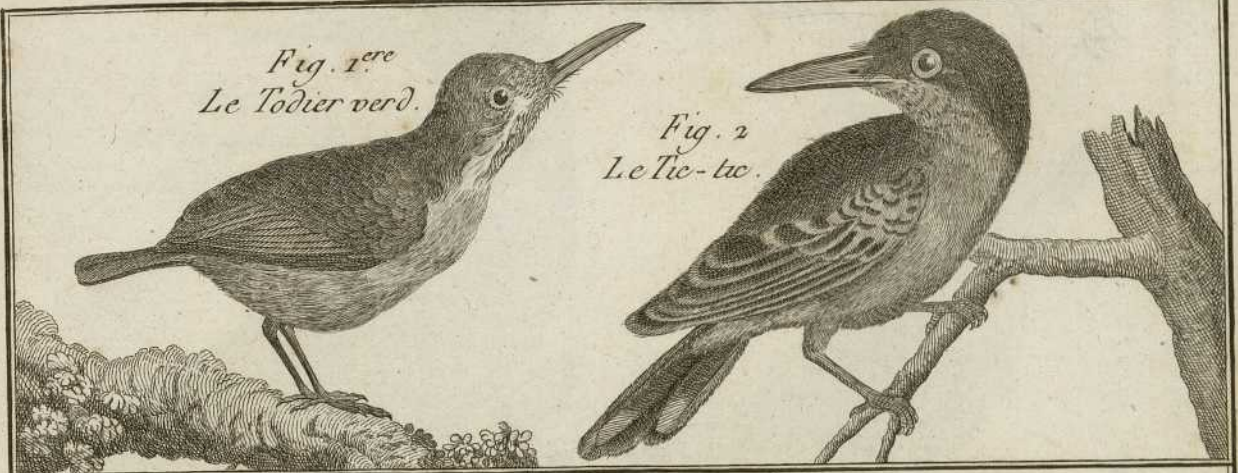

Fig. 1 *Todus platyrhincus* Sm

Fig. 2 *Merops apiaster* L.

Fig. 3 *Merops viridis* Sm.

Fig. 4 *Merops superciliosus* Sm.

Fig. 4.
Le Guépier de
Madagascar.



Fig. 3.
Le Guépier verd
à gorge bleu.



Fig. 1^{ere}
Le Todier
à large - bec.



Fig. 2.
Le Guépier.



Fig 1. *Merops badius*. Em.

Fig 2. *Merops erythropterus* Em.

Fig 3. *Merops nova Zeelandica*.

Fig 4.

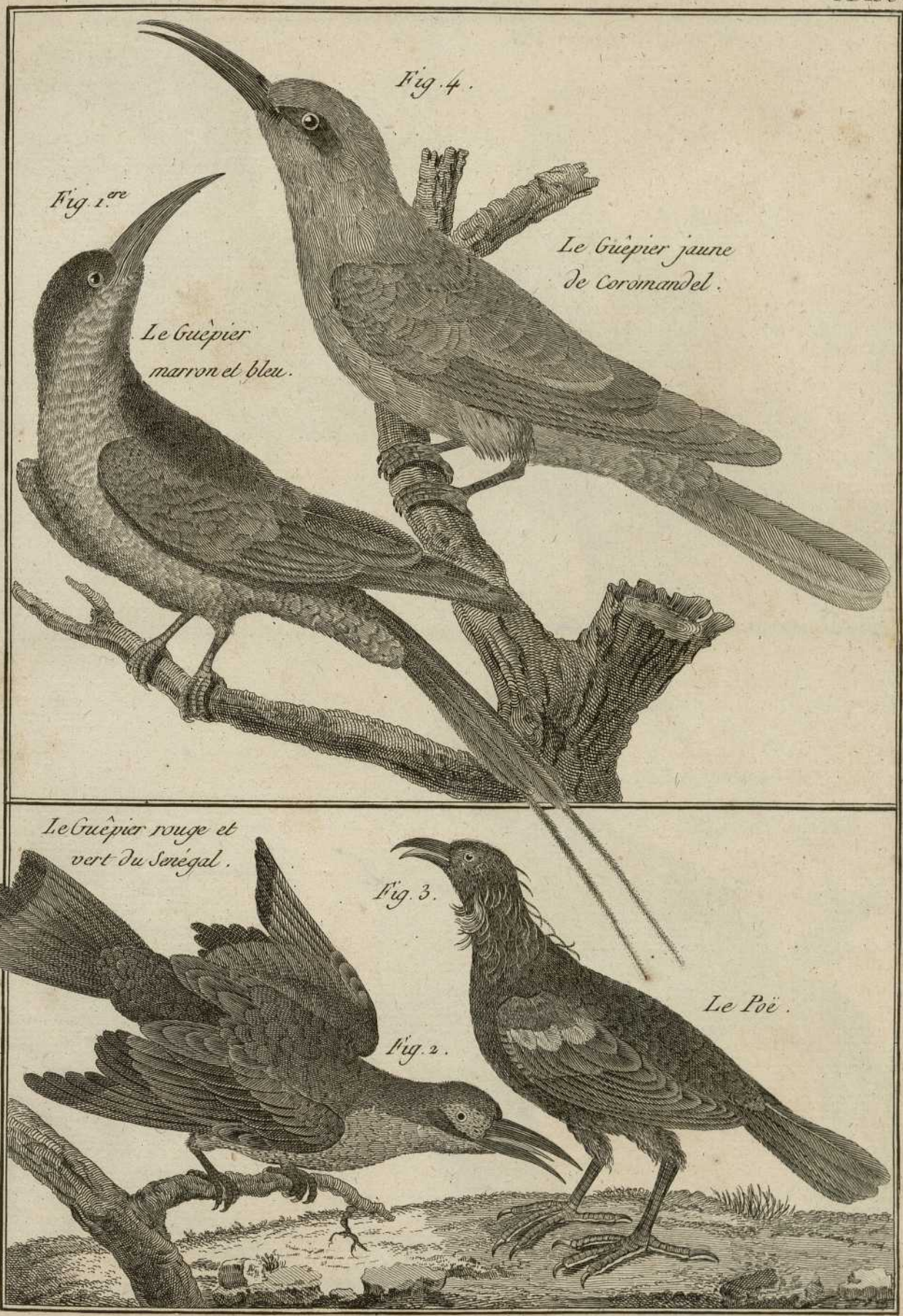

Fig 1 *Merops rufus* Sm

Fig 2 *Ramphastos toco* L.

Fig 3 *Ramphastos dicolorus* ? Sm.

Fig. 4 *Ramphastos piscivorus* L.



Fig. 3.

Le Toucan
à cou jaune.



Fig. 4.
Le Piscivore.

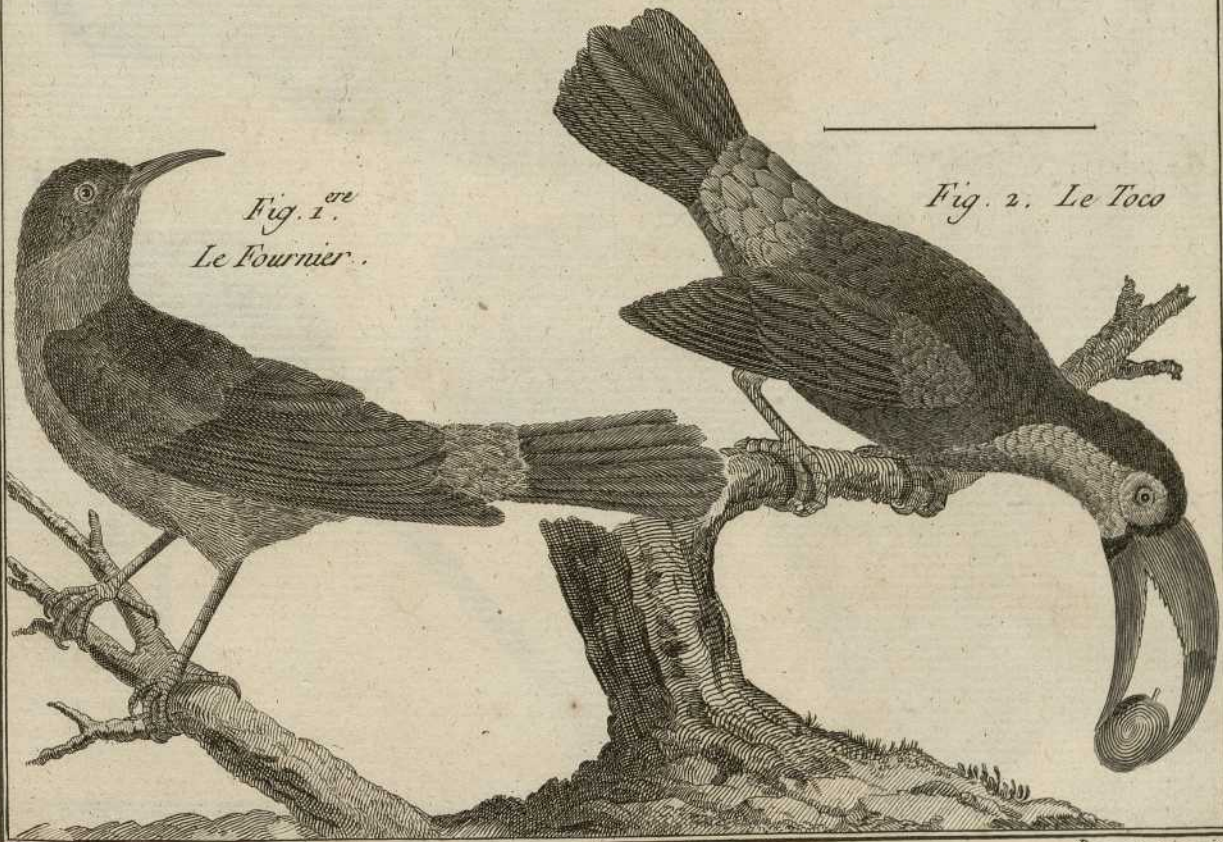

Fig. 1.^{re}
Le Fournier.

Fig. 2. Le Toco

Fig. 1. *Ramphastos virens* L.

Fig. 2. *Ramphastos torquatus* L.

Fig. 3. *Ramphastos noster* Em.

Fig. 4. *Buceros bicornis* L.

Fig. 5. *Buceros galeatus* L.

Fig. 1.^{re}
Le Toucan verd.

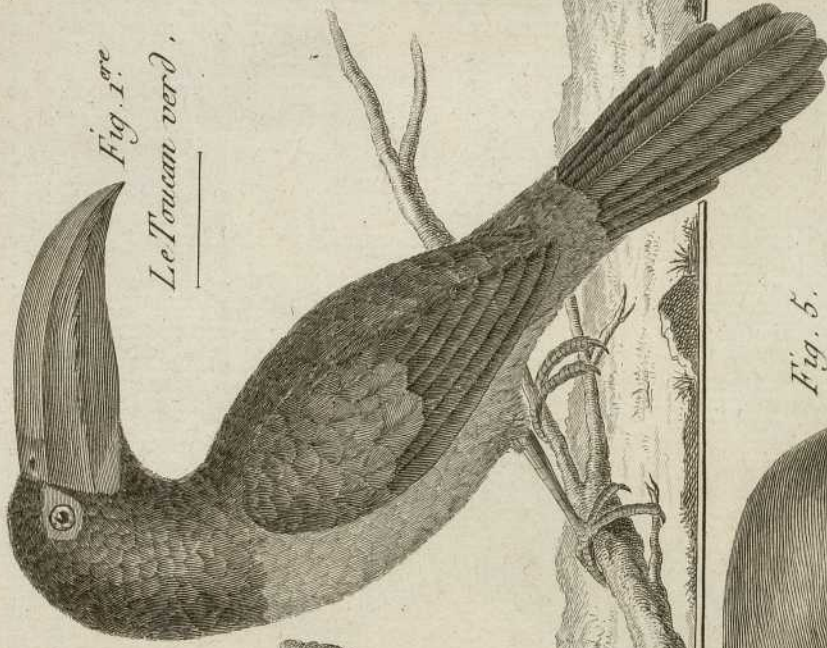

Fig. 2.
Le Toucan
à collier.

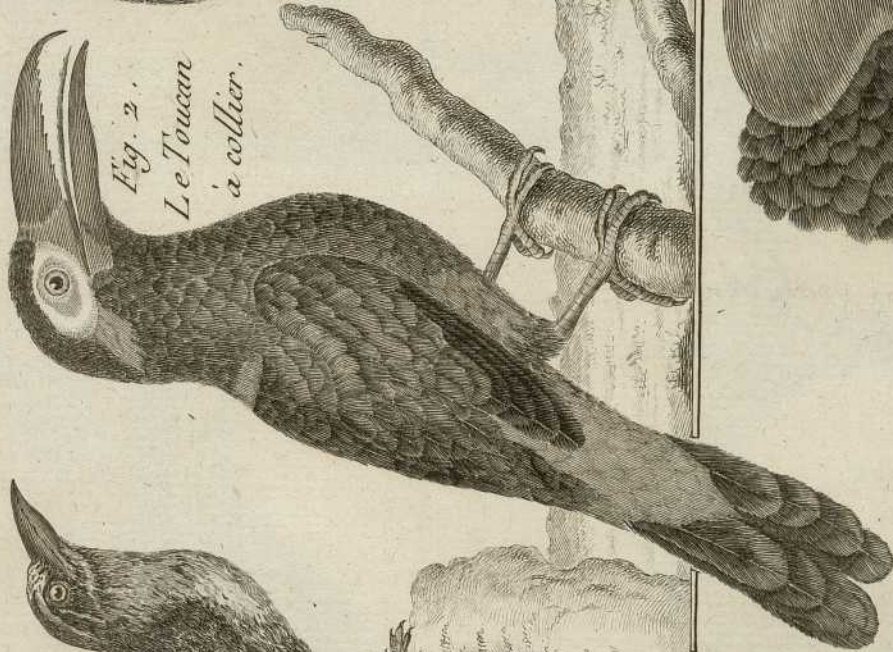

Fig. 3.
Le Houtou ou Memot.



Fig. 5.
Tête du Calao
à cacque rond.

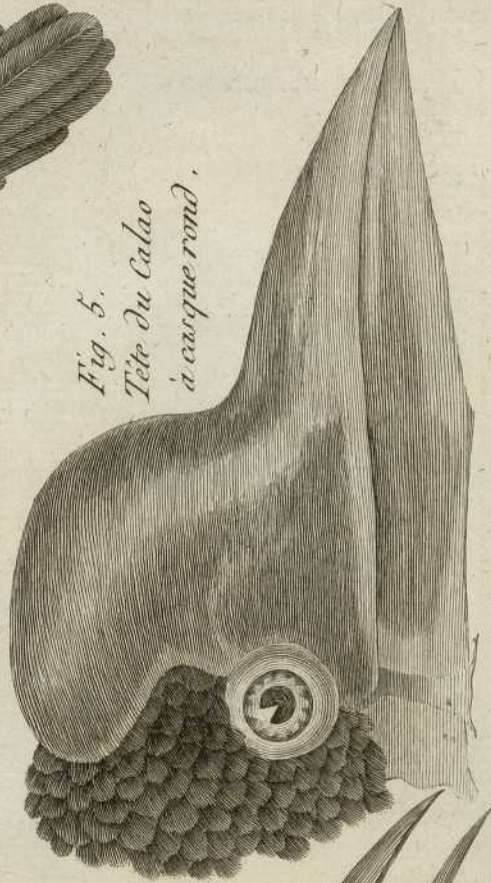

Fig. 4.
Le Bec du Calao Rhinoceros.



Fig. 1 Buceros

Fig. 2 Buceros

Fig. 3 Buceros abyssinicus. L.

Fig. 4 Buceros malabaricus L.

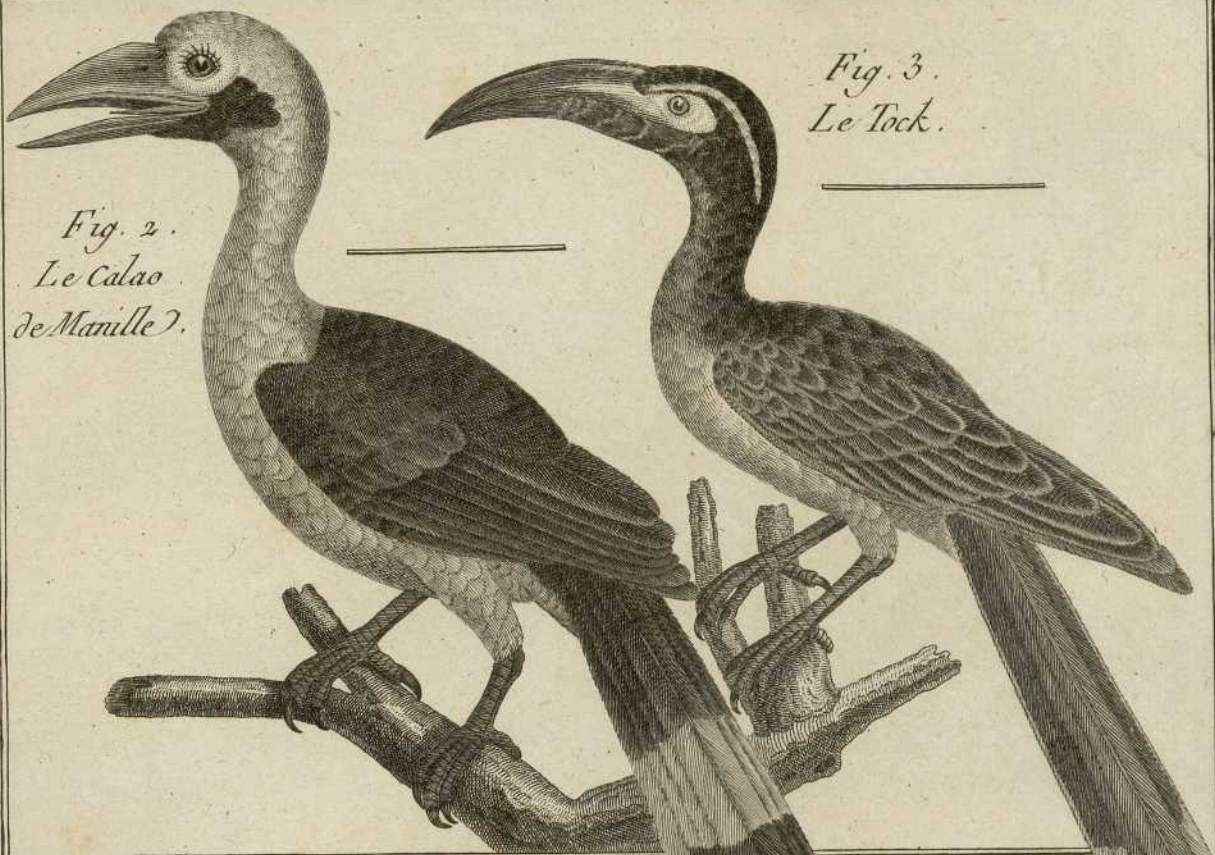

Fig 1. *Buceros panayensis* Gm.

Fig 2. *Buceros manillensis* Gm.

Fig 3. *Buceros nasutus* Gm.

Fig 4. *Alauda arvensis* L.



*Fig. 2.
Le Calao
de Manille.*

*Fig. 3.
Le Tock.*

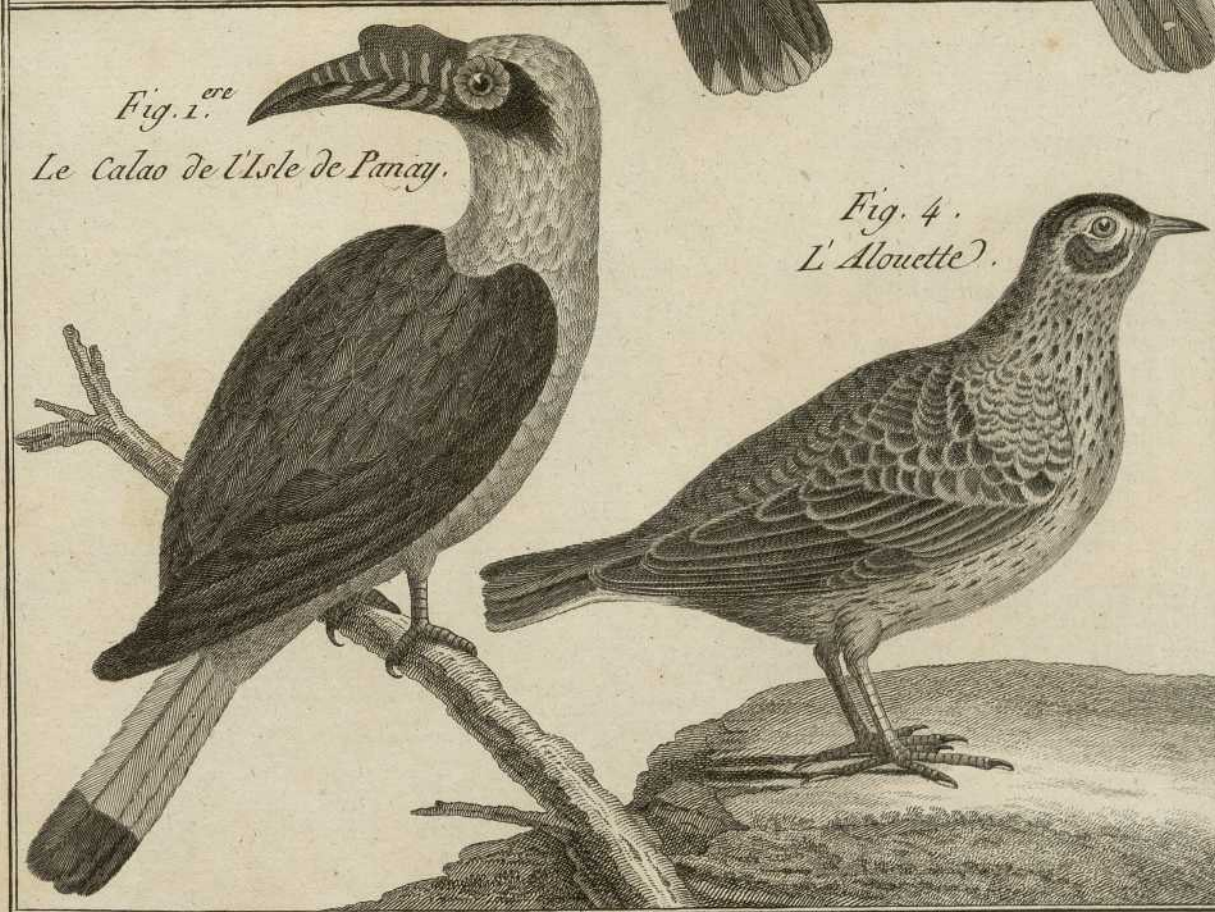

*Fig. 1.^{re}
Le Calao de l'Isle de Panay.*

*Fig. 4.
L'Alouette.*

Fig. 1. *Alauda malabarica* L.

Fig. 2. *Alauda pratensis* L.

Fig. 3. *Alauda cristata* L.

Fig. 4. *Alauda arborca* L.

Fig. 1^a
L'Alouette Cujelier.

Fig. 2.
L'Alouette
des Prés.

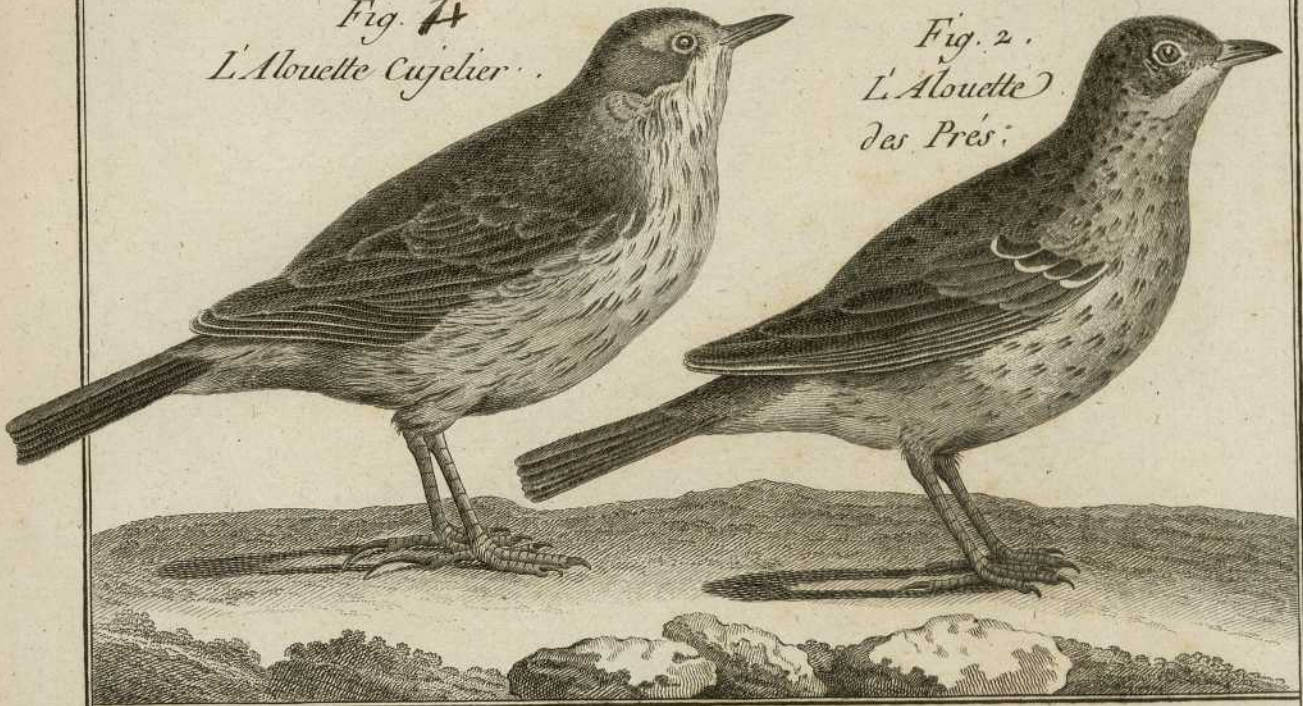

Fig. 1^c
L'Alouette Huppée
de Malabar.

Fig. 3.
L'Alouette Cochevis.

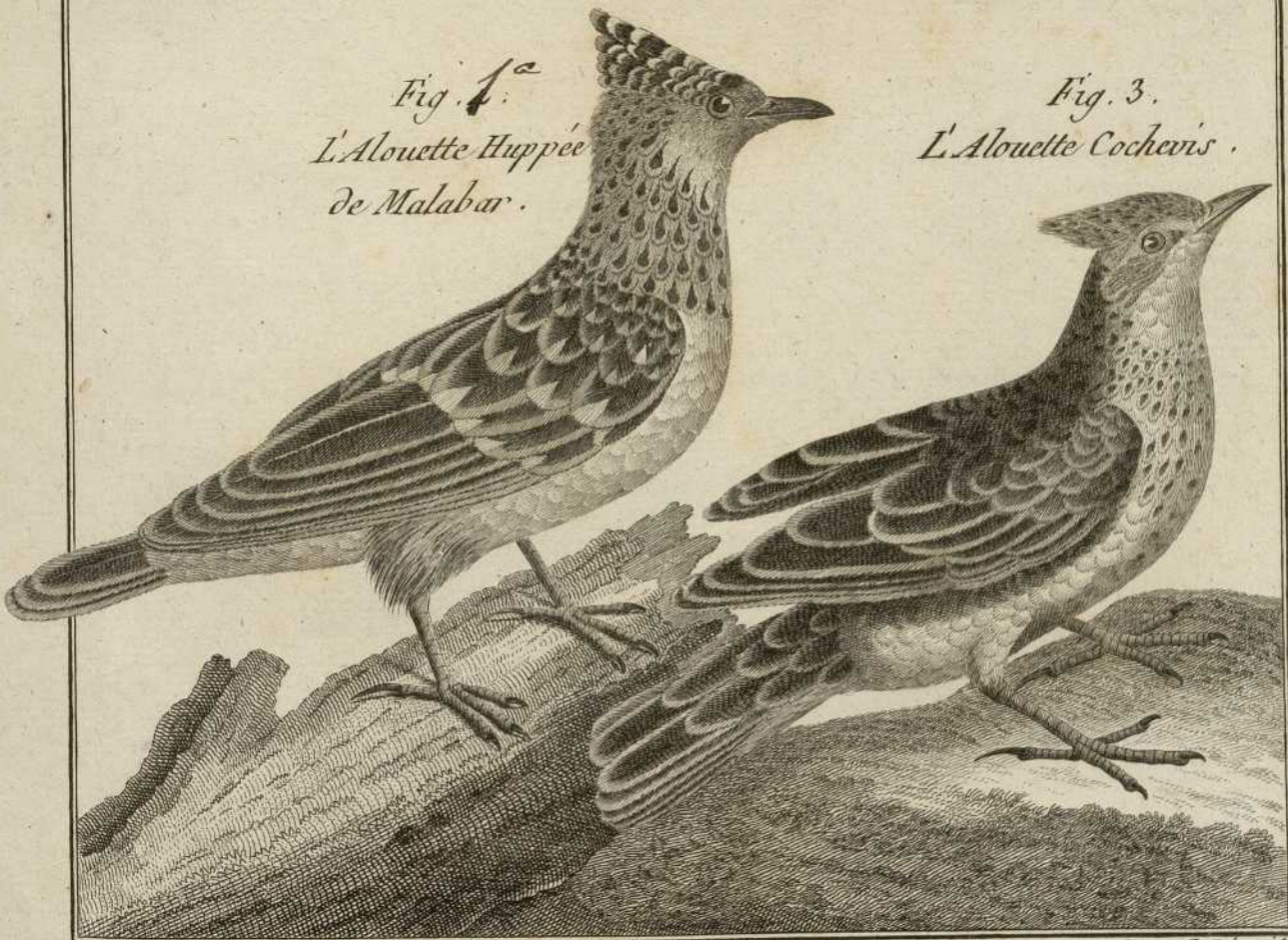

Fig. 1. *Alauda gingua* Sm.

Fig. 2. *Alauda rufa* Sm.

Fig. 3. *Alauda rubra* Sm.

Fig. 4. *Alauda arvensis* L.

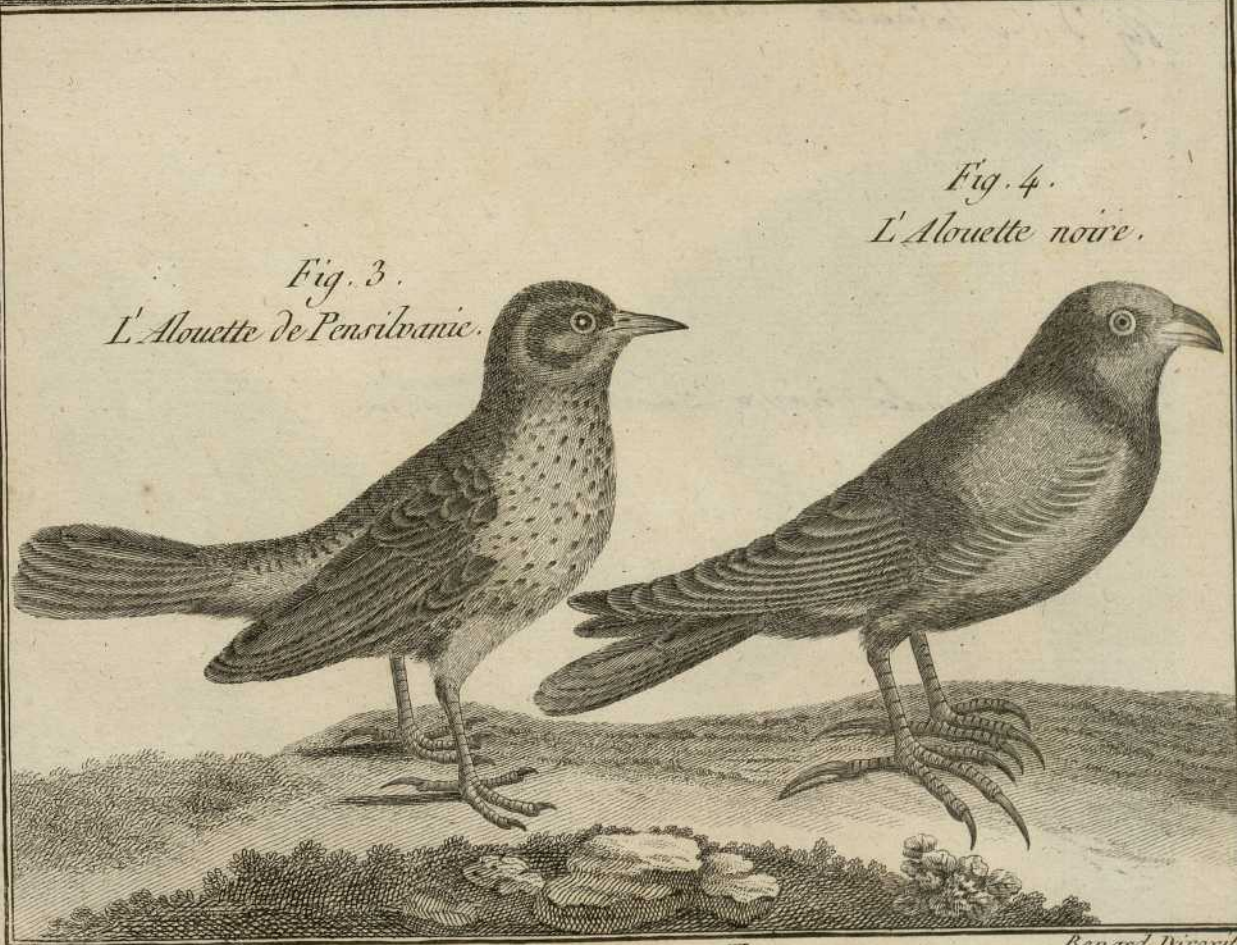
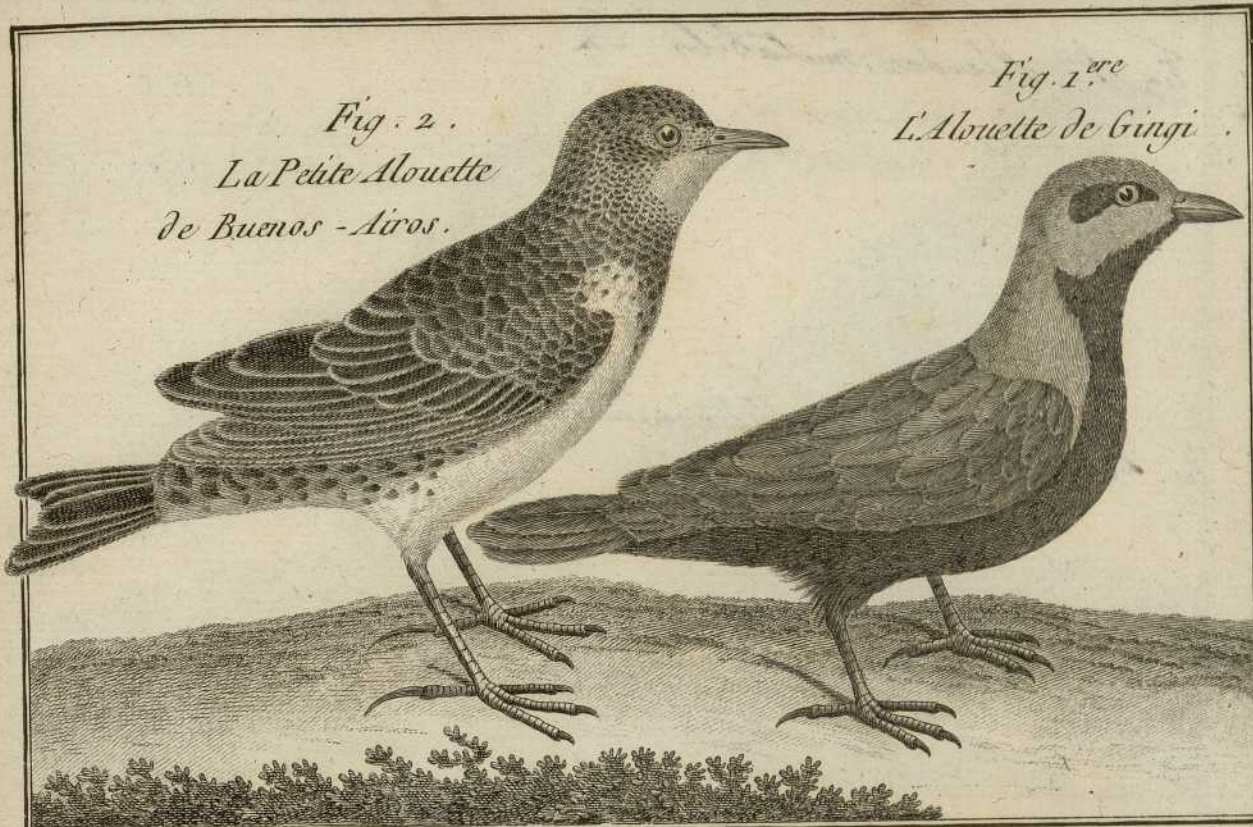

Fig. 1. *Alauda mutabilis*. Em.

Fig. 4. *Motacilla phoeniceus* L.

Fig. 3. *Motacilla luscinia* L.

Fig. 2. *Alauda nova zeelandica* Em.

Fig. 1.^{re}
L'Alouette changeante.



Fig. 2.
*L'Alouette de la
N.^{lle} Zelande.*



Fig. 4.
*Le Rossignol
de muraille.*



Fig. 3.
Le Rossignol.



Fig. 1. *Motacilla ophaea* Temm.

Fig. 2. *Motacilla stricapilla*. L

Fig. 3. *Motacilla modularis* L

Fig. 4.

Fig. 5.

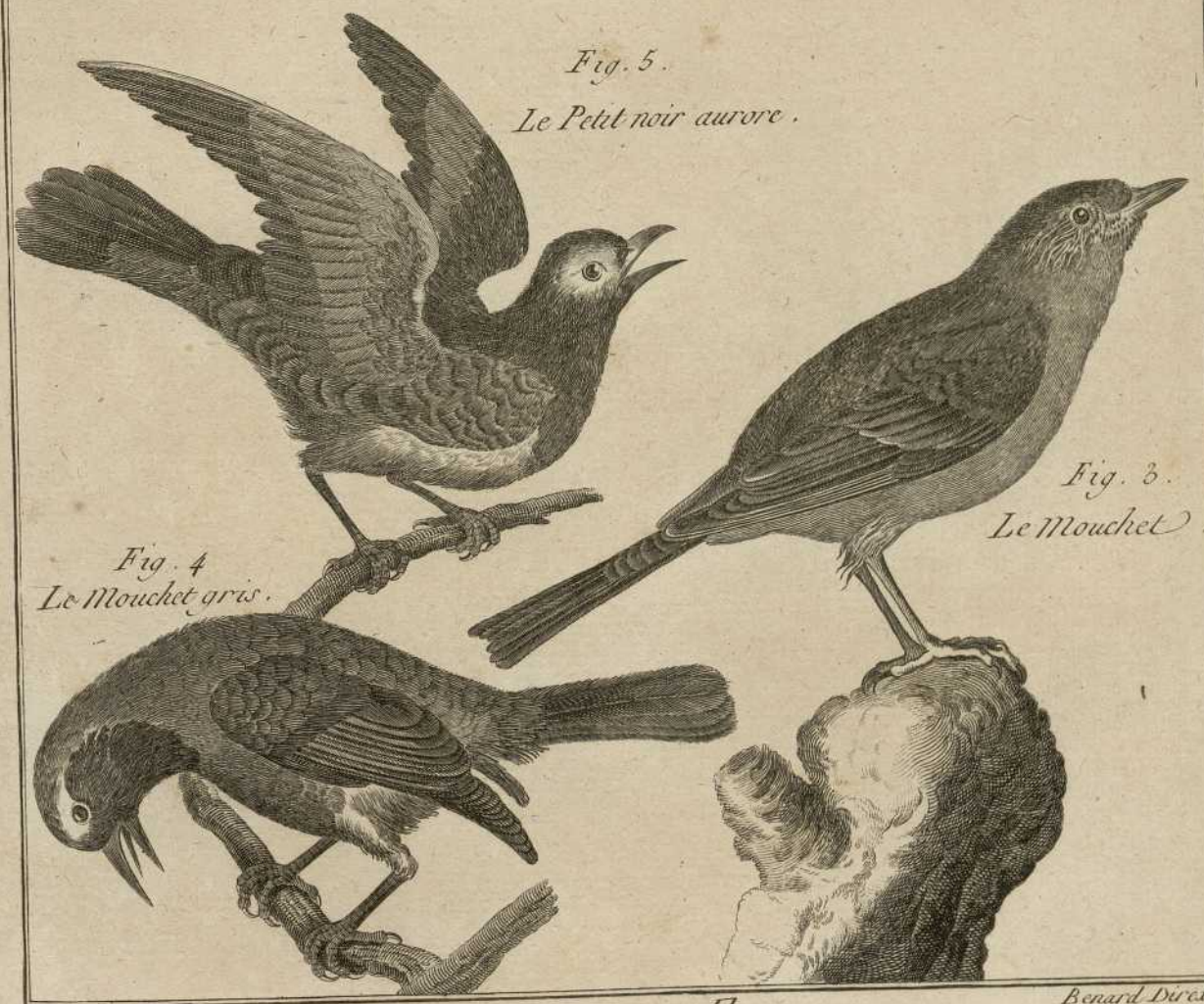
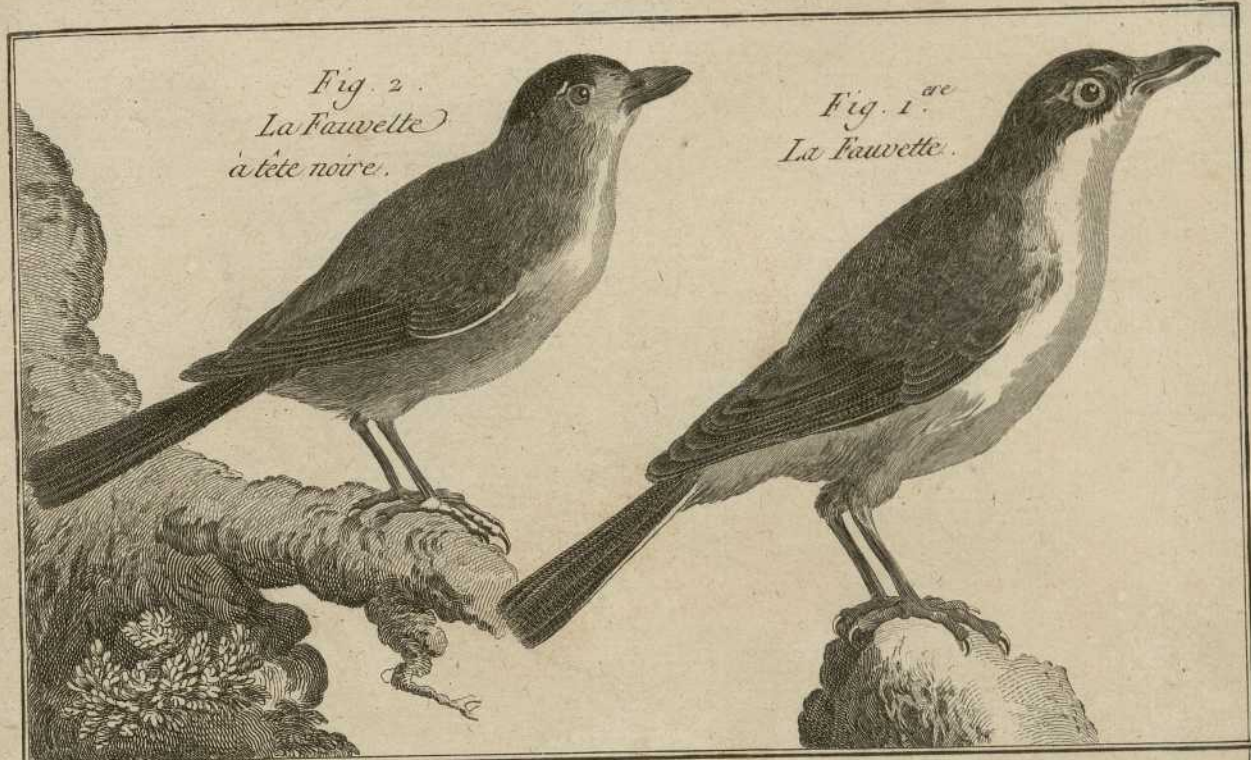

Fig. 1

Fig. 2 *Motacilla salicaria* Sm.

Fig. 3

Fig. 4. *Motacilla cybina* y. Sm

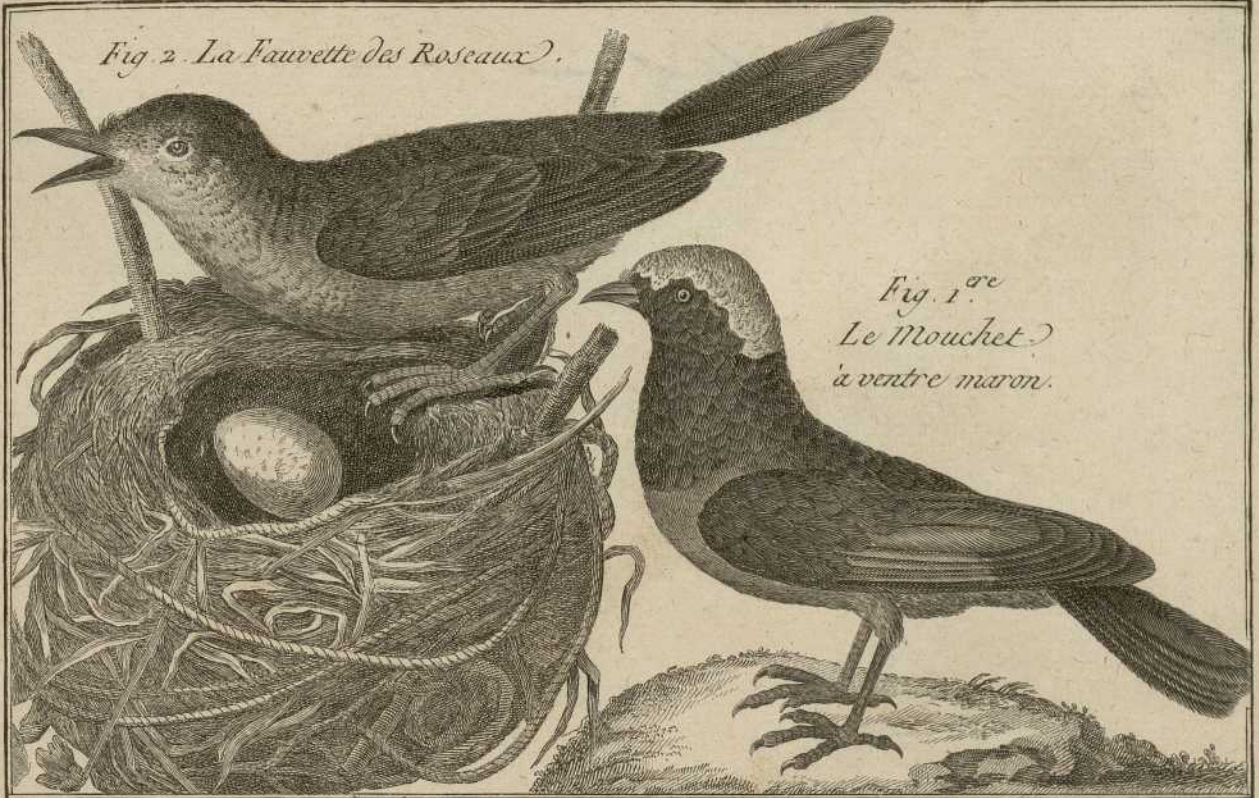

Fig 1. *Alauda trivialis* et minor Sa ex Cas.

Fig 2 *Monticola ficedula* L.

Fig 3 *Monticola alpina* L.

Fig 4

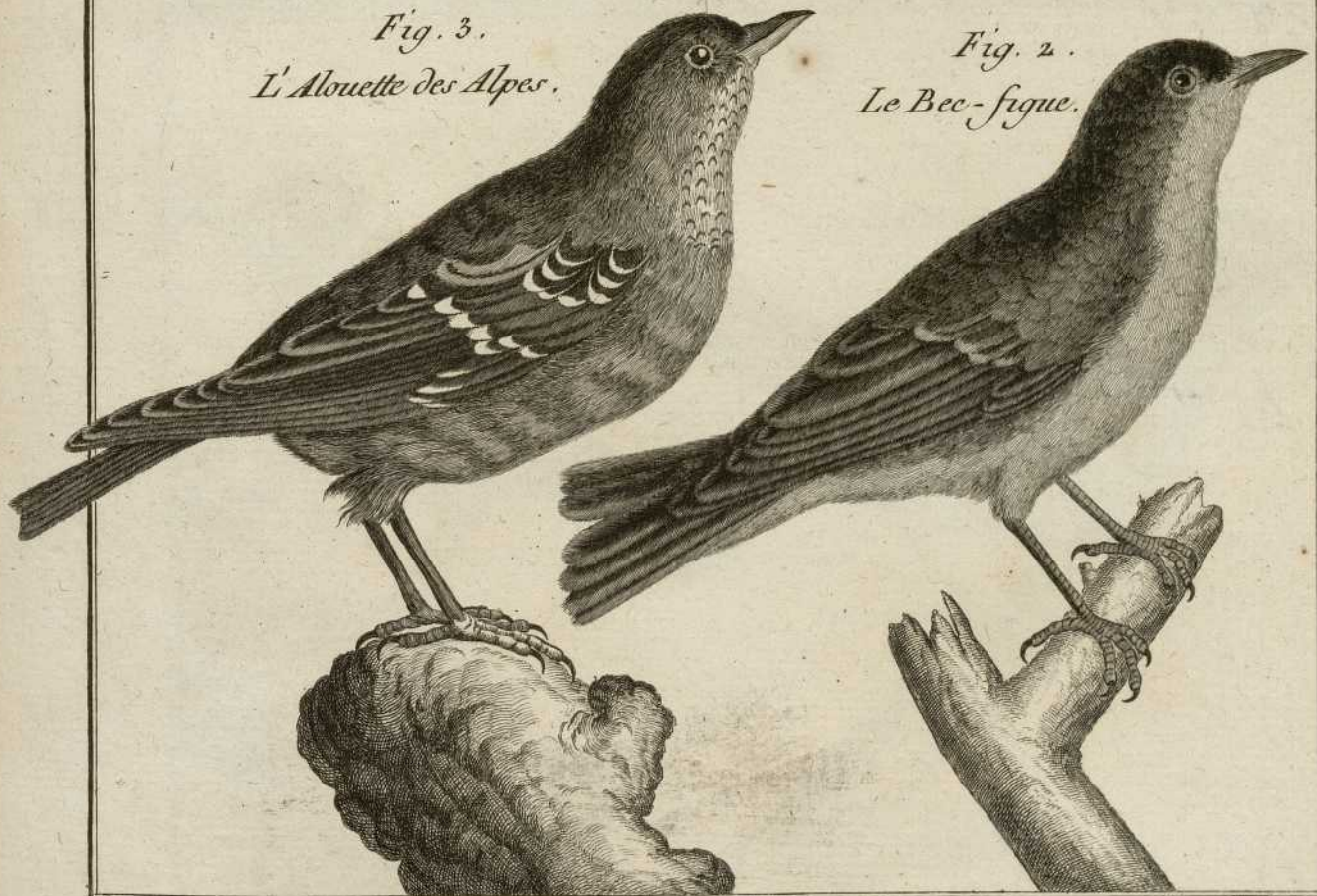
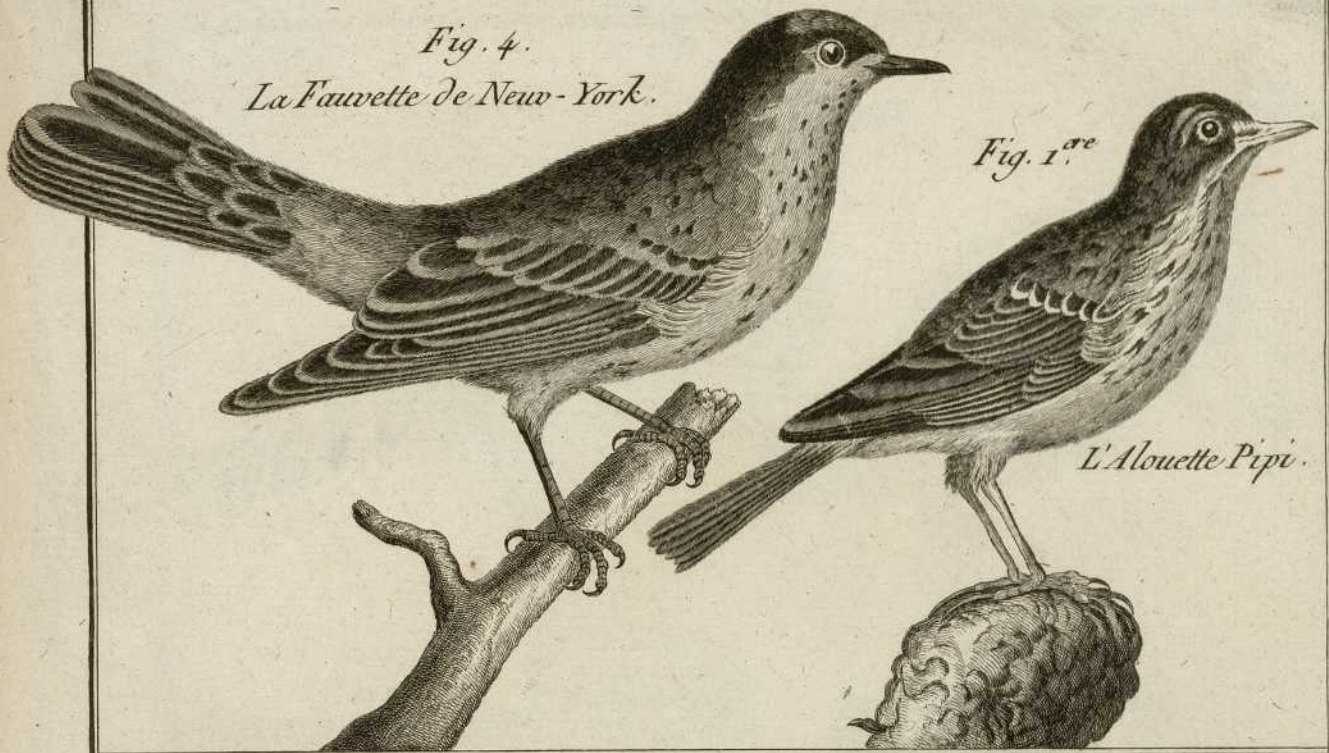

Fig 1. *Motacilla pensilis* L.

Fig 2. *Motacilla subquilla* L.

Fig 3. *Motacilla svecica* L.

Fig 4. *Motacilla rubicola* L.

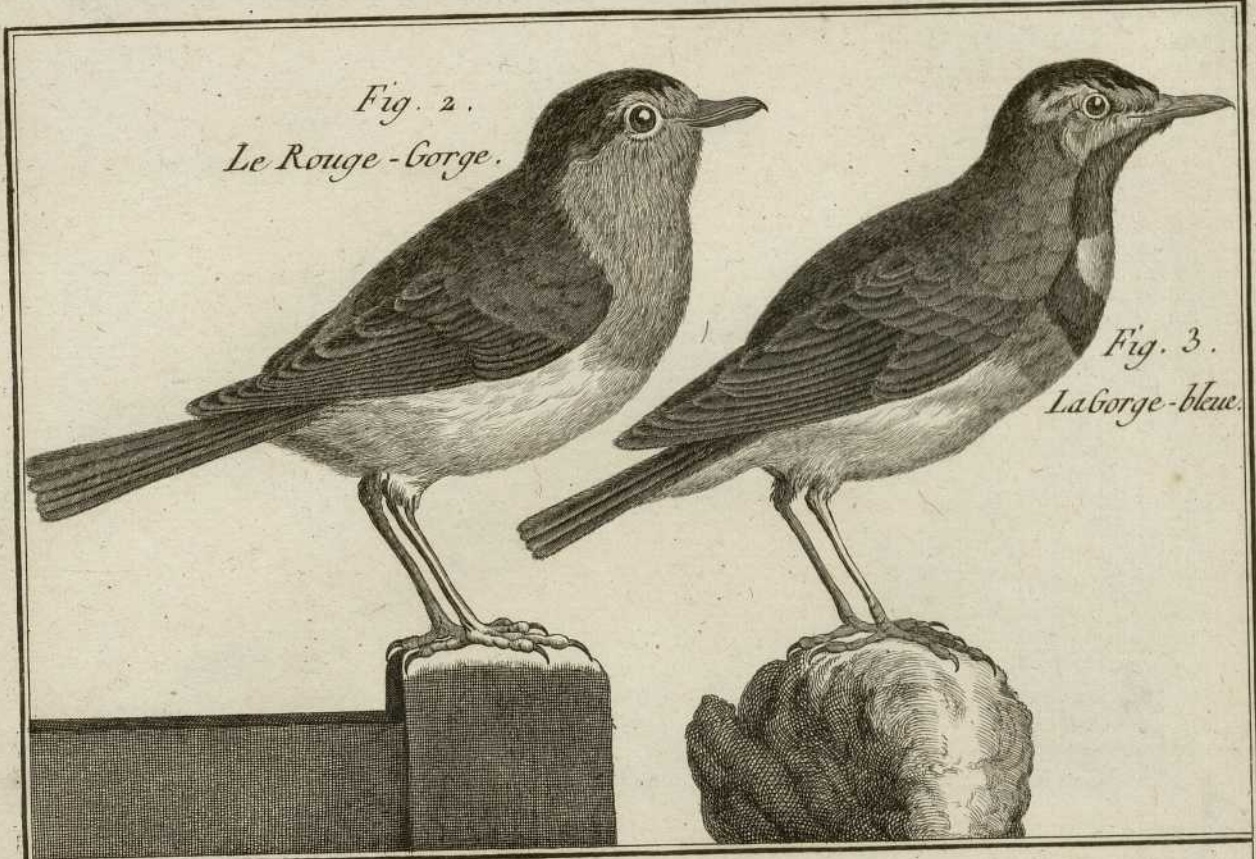
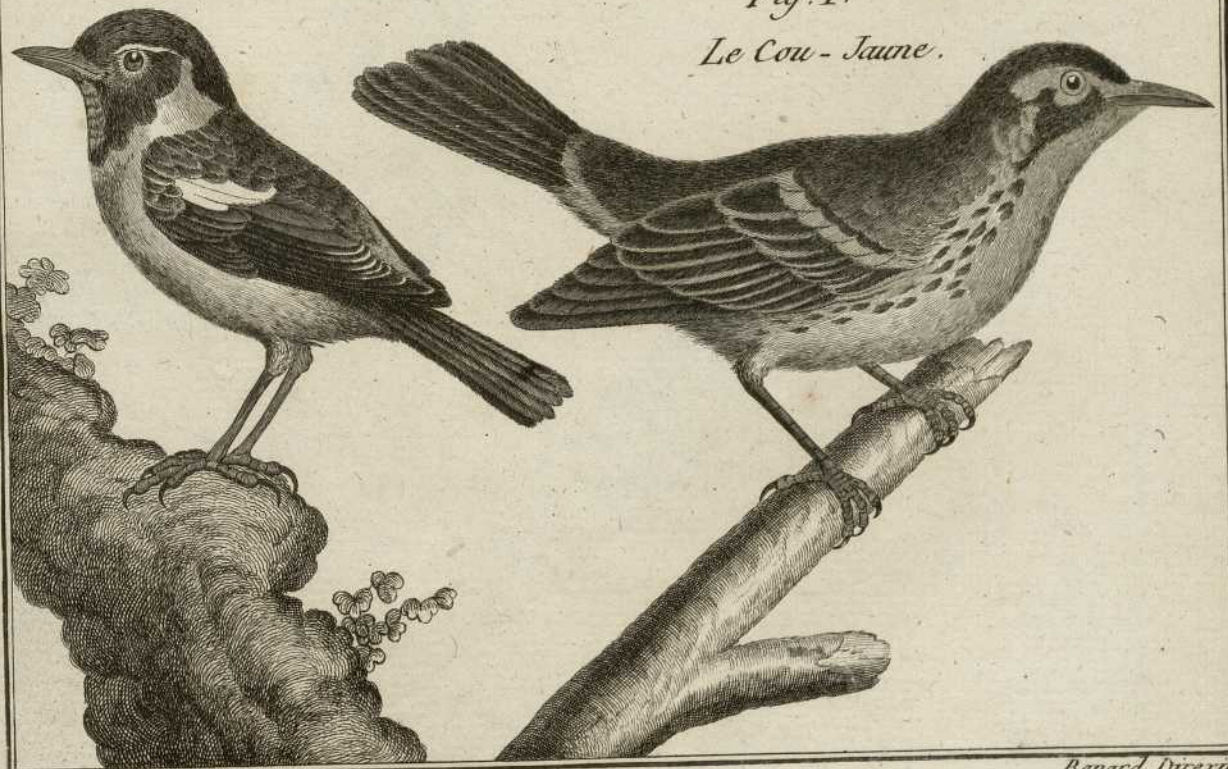

Fig. 4.
Le Traquet.

Fig. 1.^{ere}
Le Cou-Jaune.



Benard Duxit.

Fig 1. *Motacilla caprata* Sm

Fig 2 *Motacilla leucomeles* Sm.

Fig. 3

Fig 4

*Le Traquet de
l'Isle de Luçon.*

*Fig. 2.
Le Traquet Leucomèle.*

Fig. 1.^{re}

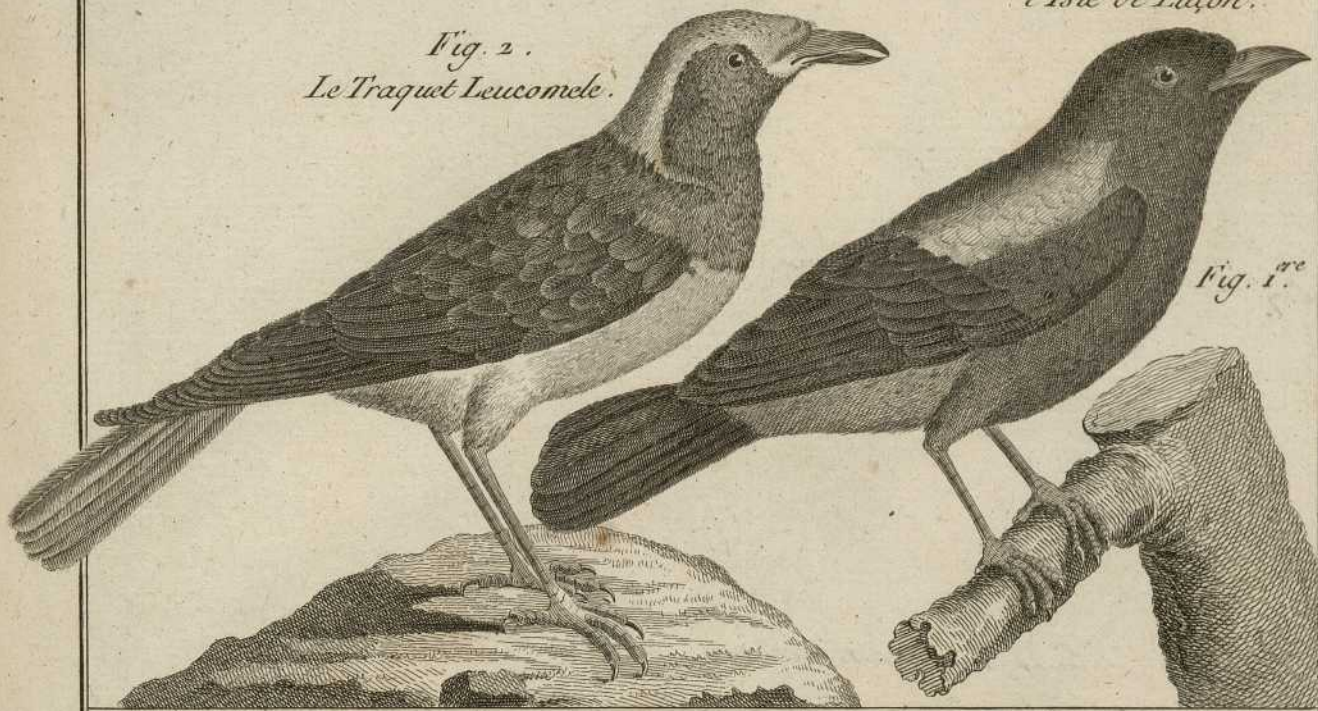

*Fig. 3.
Le Traquet noir et blanc.*

*Fig. 4.
Le Traquet gris.*

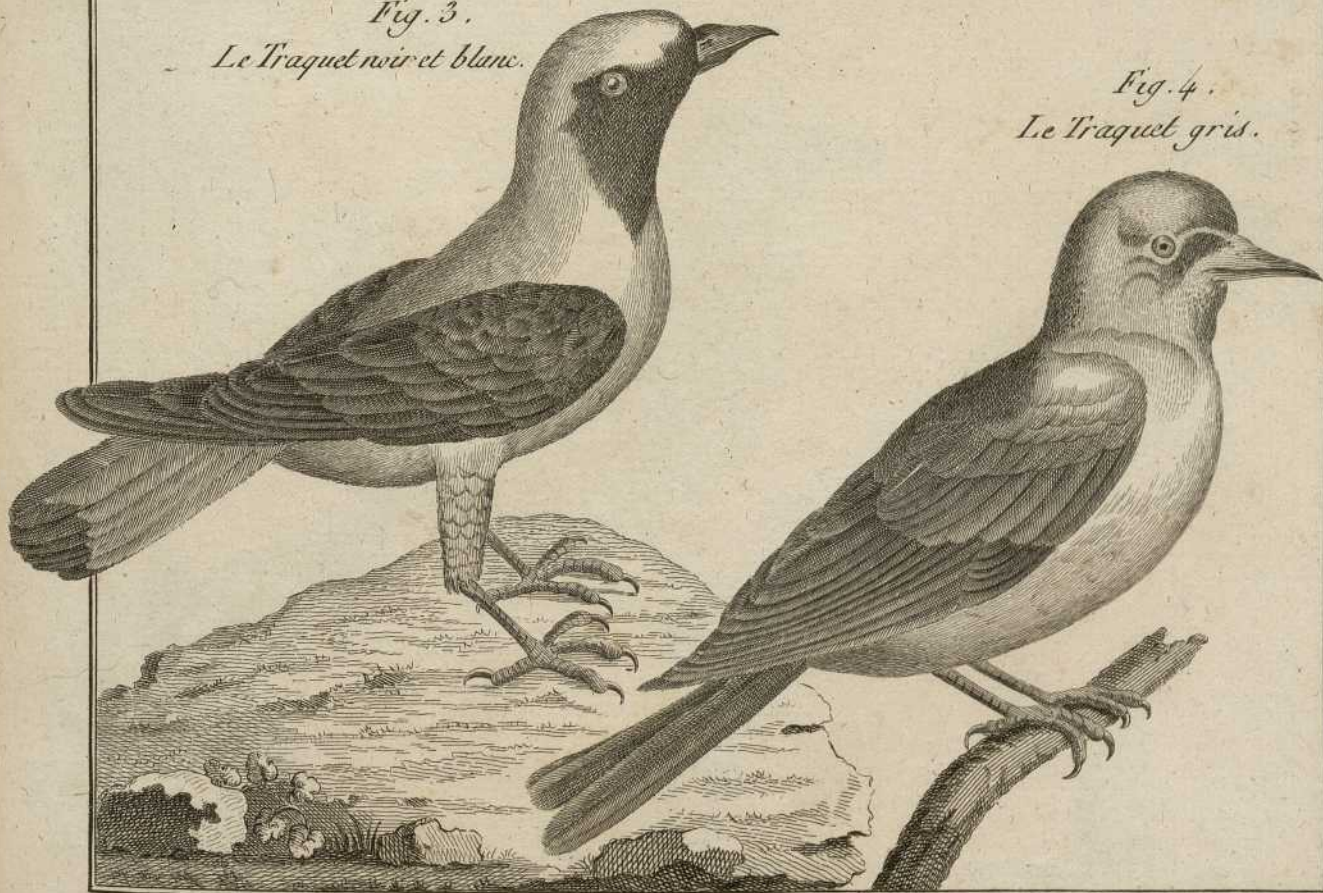

Fig. 1 *Motacilla spinicauda* Em.

Fig 2 *Motacilla leucorhoa* Em.

Fig 3 *Motacilla massiliensis* L.

Fig 4

Fig. 2.
Le Moteux
du Sénégal.



Fig. 1.^{re}

Le Traquet
à queue
épineuse.



Fig. 3.
Le Piste de
Provence.



Fig. 4. La Fauvette
à tête noire de Ceylan.



Fig 1

Fig 2 *Motacilla mauritiana* Sm.
et *canadensis* Sm.

Fig 3 *Motacilla maculosa* Sm.

Fig 4 *Motacilla tigrina* Sm.



Fig 1 Motacilla caerulea. Sm.

Fig 2 Motacilla cristata L.

Fig 3 Motacilla campestris L.

Fig. 4

Fig. 5 Motacilla velia L.



Fig. 2.
Le Figuier
huppé de Cayenne.



Fig. 1.^{re}
Le Figuier gris de fer.

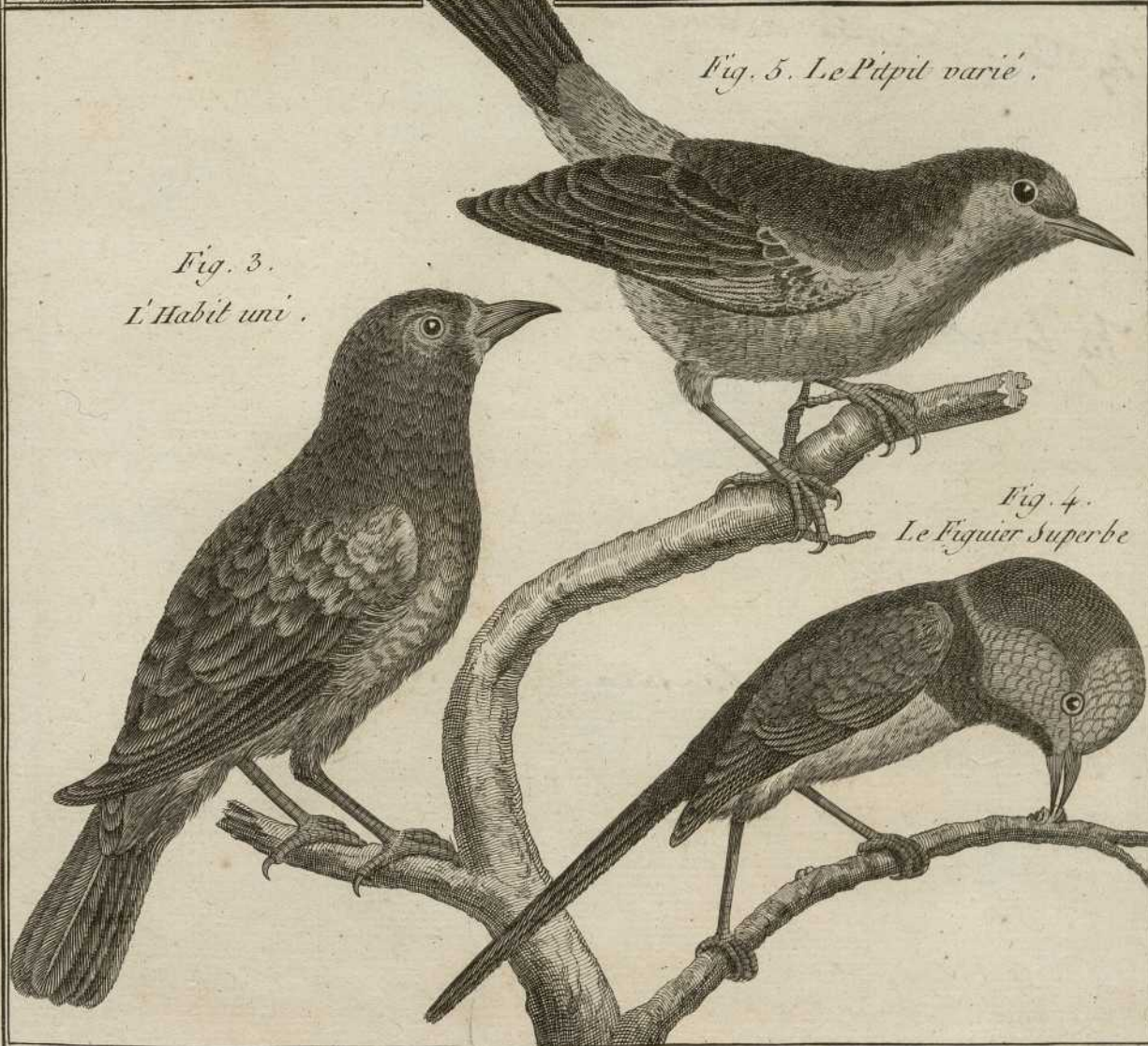

Fig. 3.
L'Habit uni.

Fig. 5. Le Pidpit varié.

Fig. 4.
Le Figuier Superbe

Fig 1. *Motacilla togodytes* L.

Fig 2. *Motacilla regulus* L

Fig 3. *Motacilla aestiva* Sm

Fig 4. *Motacilla alba* L.

Fig 5. *Motacilla caerulea* Sm.

Fig. 1.^{re}
Le Troglodyte.



Fig. 2.
Le Roitelet.



Fig. 3.
Le Figuier tacheté.

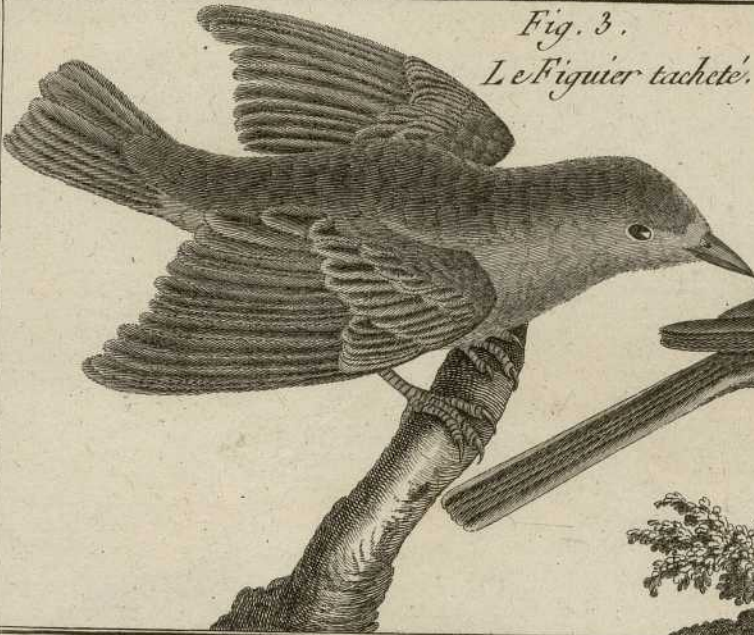

Fig. 4.
La Lavandiere.



Fig. 5.
La Bergeronnette jaune (mâle).

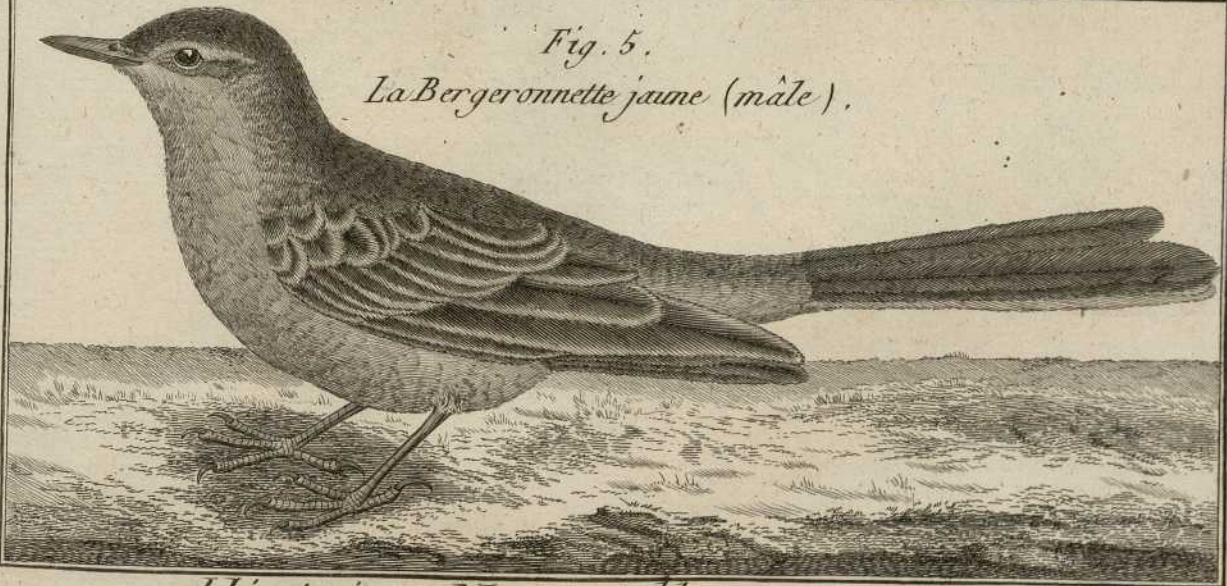

Fig. 5 *Parus caeruleus* Em. ?

Fig. 2 *Motacilla capensis* Em.

Fig. 3

Fig. 4 *Parus major* Em.

Fig. 1. *Motacilla flava* Em.

Fig. 5.
La Mesange azurée.



Fig. 4.
La Charbonniere.

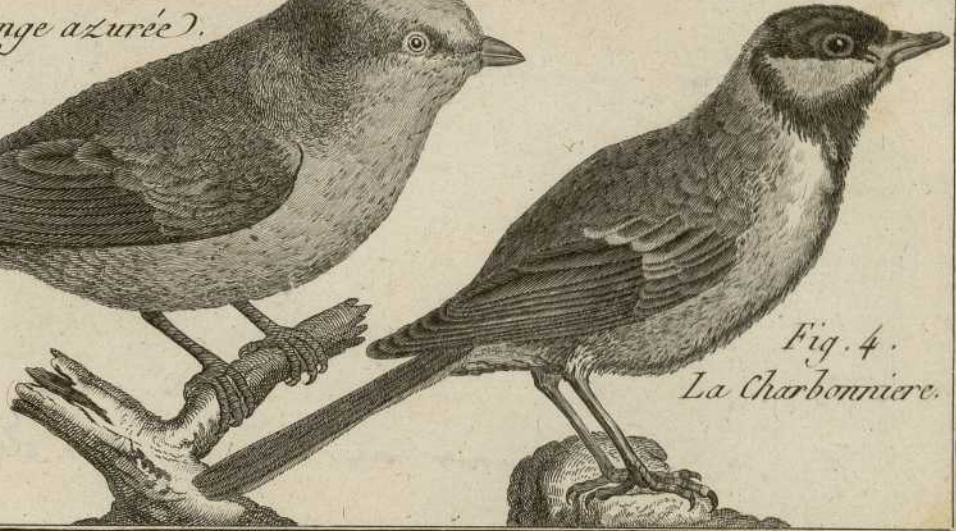

Fig. 2. *La Bergeronnette
du Cap de Bonne-Espérance.*



Fig. 1.^{ere}
*La Bergeronnette
du Printems.*



Fig. 3.
La Ber. verte.



Fig. 1 *Parus cristatus* L.

Fig. 2 *Parus ~~beirnicus~~ Em. narbonensis Em*

Fig. 3 *Parus caudatus Em.*

Fig. 4 *Parus capensis Em*

Fig. 5 *Parus beirnicus L*

Fig. 2.
La Penduline.



Fig. 1.^{ere}
La Mésange
huppée.



Fig. 5.
La Més - moustache.

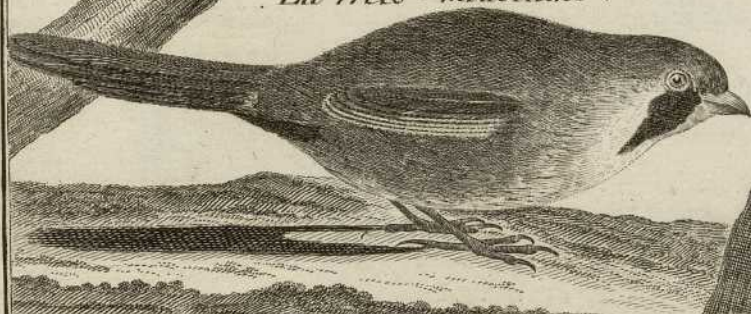

Fig. 4.
Le Petit deuil.



Fig. 3.
La Mésange
à longue-queue.



Fig. 1. *Parus malabaticus* L.

Fig. 2. *Parus macrocephalus* Sm.

Fig. 3. *Certhia familiaris* L.

Fig. 4. *Certhia familiaris*. var. Sm. ?

Fig. 5.

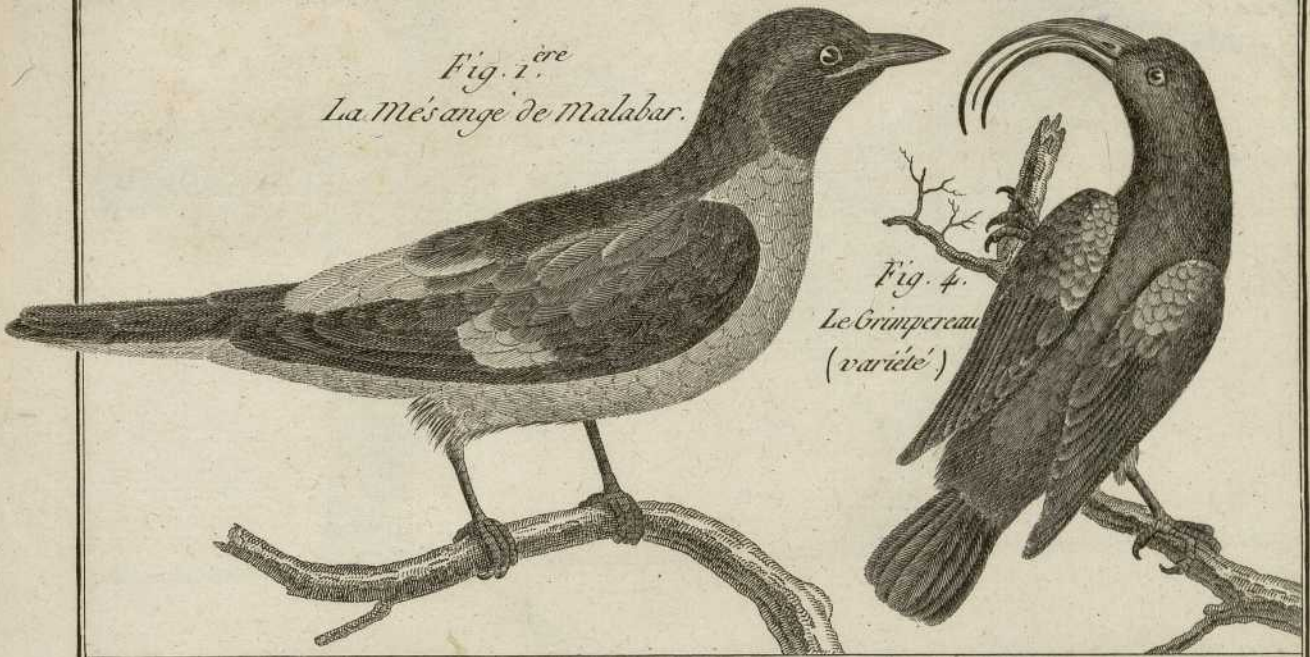

Fig. 1.^{ère}
La Mésange de Malabar.

Fig. 4.
Le Grimpereau
(variété)



Fig. 2.
La Mésange à grosse tête.

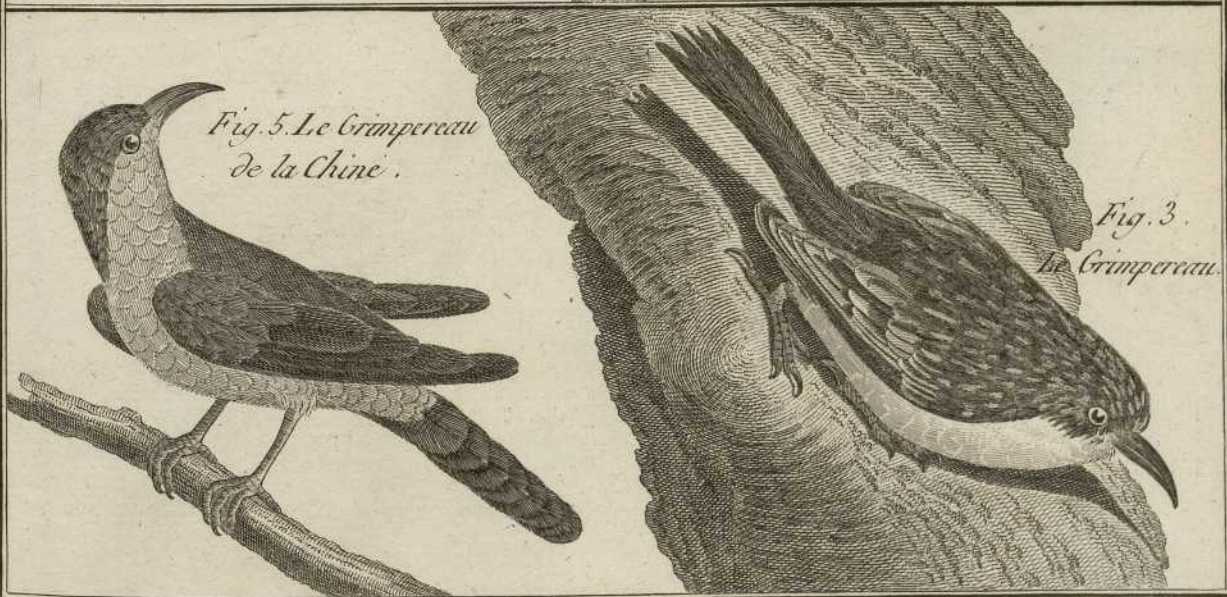

Fig. 5. Le Grimpereau
de la Chine.

Fig. 3.
Le Grimpereau.

Fig. 1

Fig 2.

Fig 3

Fig 4 *Certhia chalybea* Sm ?

Fig 5

Fig. 6



Fig. 3.

Le Grimpereau
Siffleur.

Fig. 4.
Le Grimpereau
vert du Cap.



Fig. 1.^{ere}
Le Grimpereau
à gorge-violette.



Fig. 2. Le Grimpereau
à dos rouge.

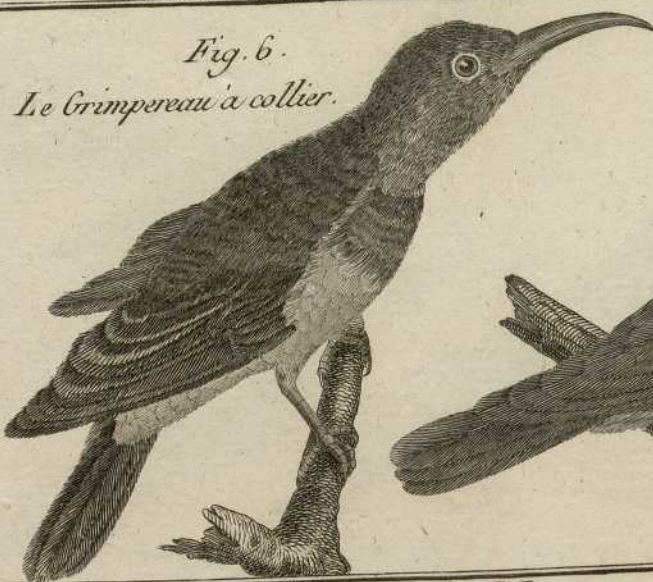
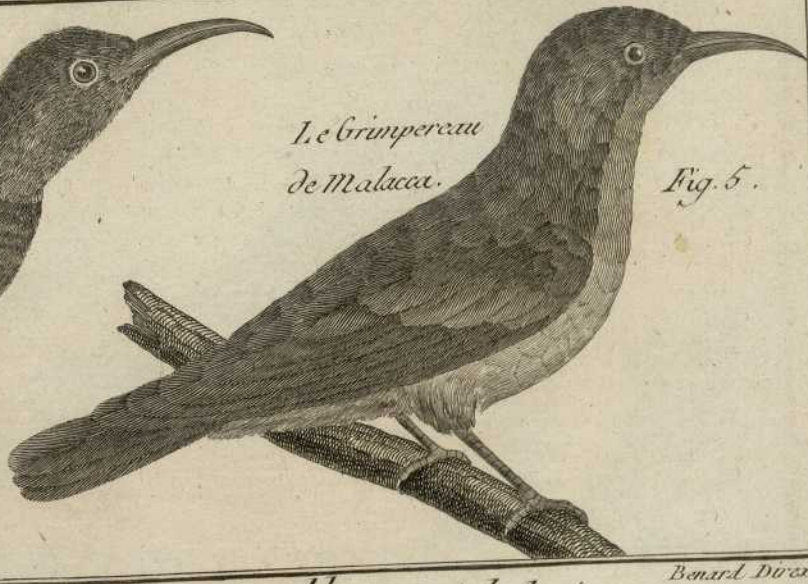

Fig. 6.
Le Grimpereau à collier.



Le Grimpereau
de Malacca.

Fig. 5.

Bonard. Delin.

Fig. 1 *Certhia philippica* Sm.

Fig. 2 *Certhia zeylonica* Sm.

Fig. 3 *Certhia olivacea* Sm. ?
zeylonica Sm.

Fig. 4

Fig. 5. *Certhia pulchella*. Sm

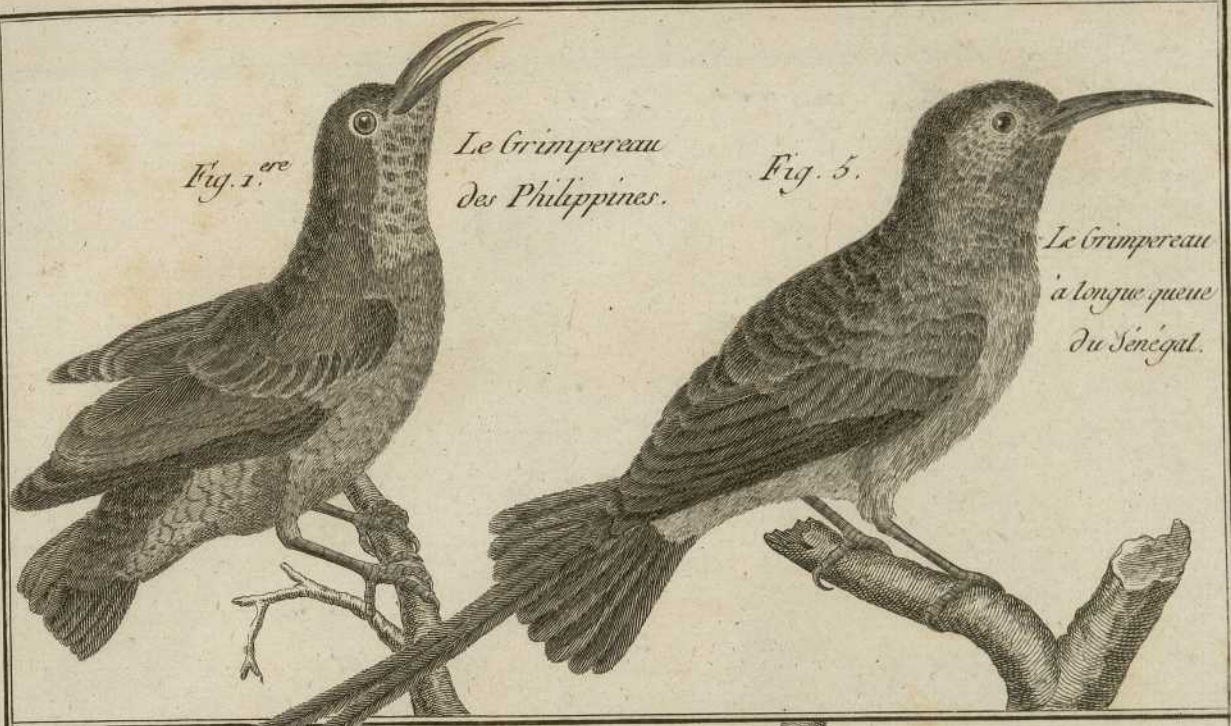

Fig. 1.^{ere}

Le Grimperau
des Philippines.

Fig. 5.

Le Grimperau
à longue queue
du Sénégal.

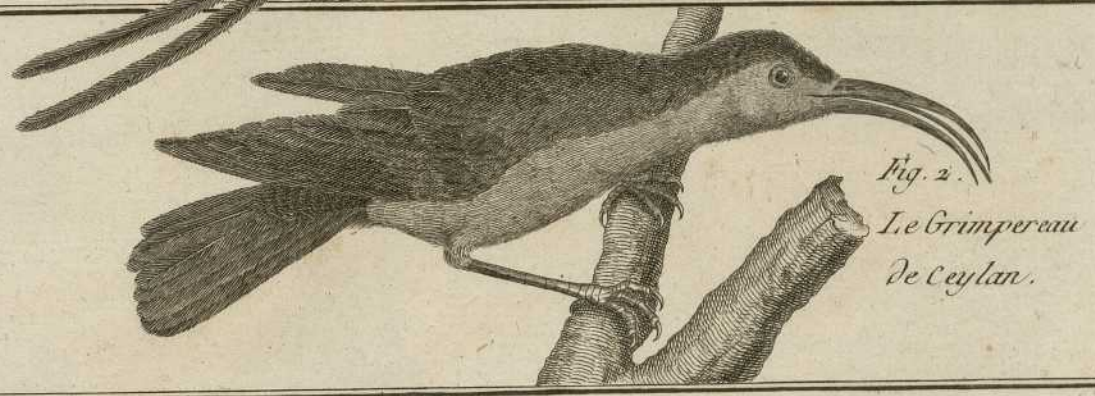

Fig. 2.

Le Grimperau
de Ceylan.

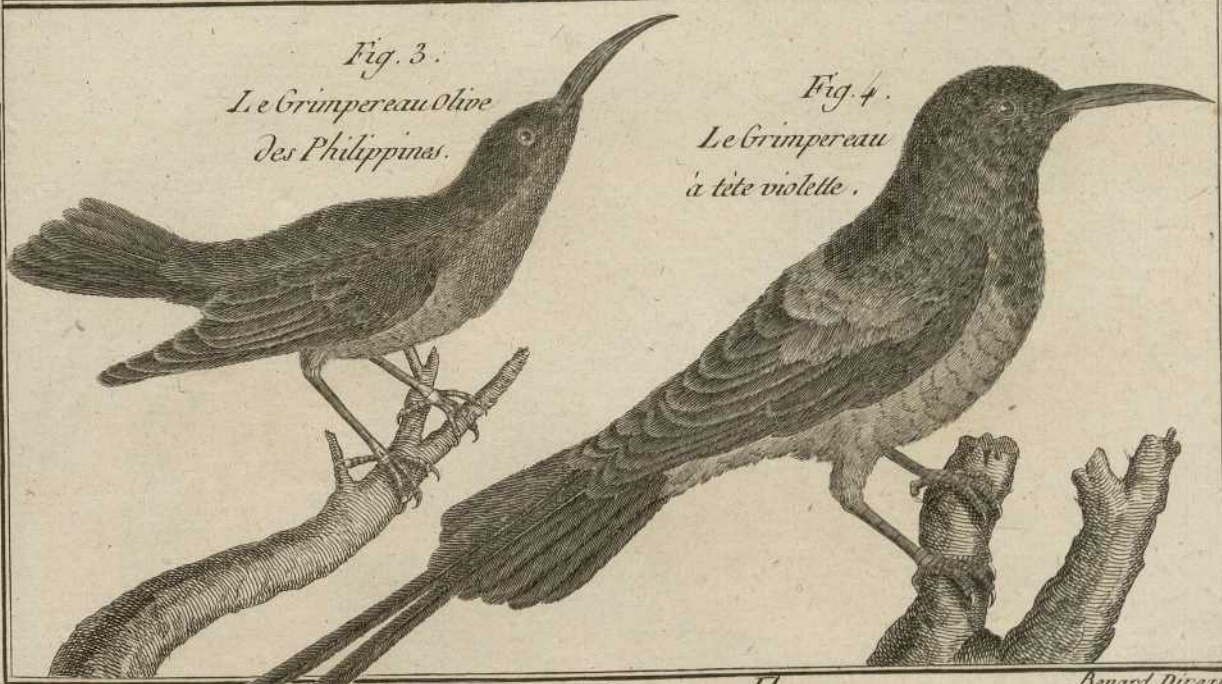

Fig. 3.

Le Grimperau Olive
des Philippines.

Fig. 4.

Le Grimperau
à tête violette.

Fig. 1 *Certhia cayana* Sm. ?

Fig. 2 *Certhia muraria* L.

Fig. 3 *Certhia cardinalis* Sm.

Fig. 4.

Fig. 5 *Trochilus pella* L.

Fig. 1.^{re}
Le Grimperau
de Cayenne.



Fig. 2.
Le Grimperau
de muraille.



Fig. 5.
Le Colibri
topase.



Fig. 4.
Le Grimperau
à dos jaunâtre.



Fig. 3. Le Gr. Cardinal.



Fig. 1 *Frochilus thaumantias* Em.

Fig. 2 *Frochilus superciliosus* L.

Fig. 3 *Frochilus maculatus* Em.

Fig. 4 *Frochilus violaceus* L.

Fig. 5 *Frochilus leucostus* Em.

Fig. 6 *Frochilus margaritaceus* Em.



Fig. 4.
Le Colibri violet.

Fig. 2.
Le Colibri à longue
queue de Cayenne.

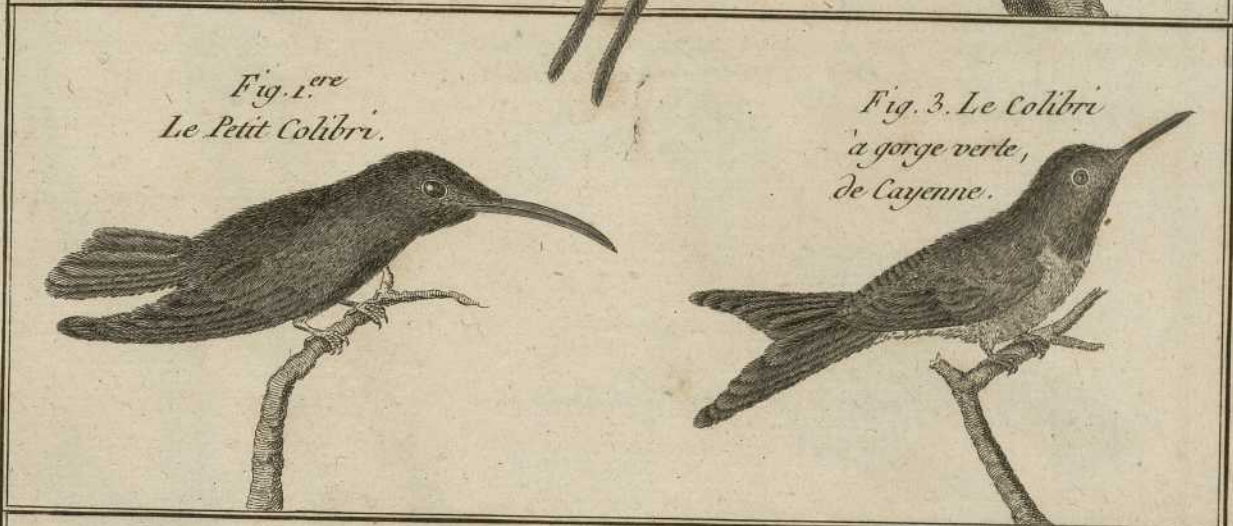

Fig. 1.^{re}
Le Petit Colibri.

Fig. 3. Le Colibri
à gorge verte,
de Cayenne.



Fig. 6.
Le Colibri
de St. Domingue.

Fig. 5.
Le Colibri à collier,
de Surinam.

Fig. 1 *Frochilus multicolor* Sm.

Fig 2

Fig. 3 *Frochilus polytrmus* Sm.

Fig 4 *Frochilus campylopterus* Sm.

Fig. 5 *Frochilus fimbriatus* Sm

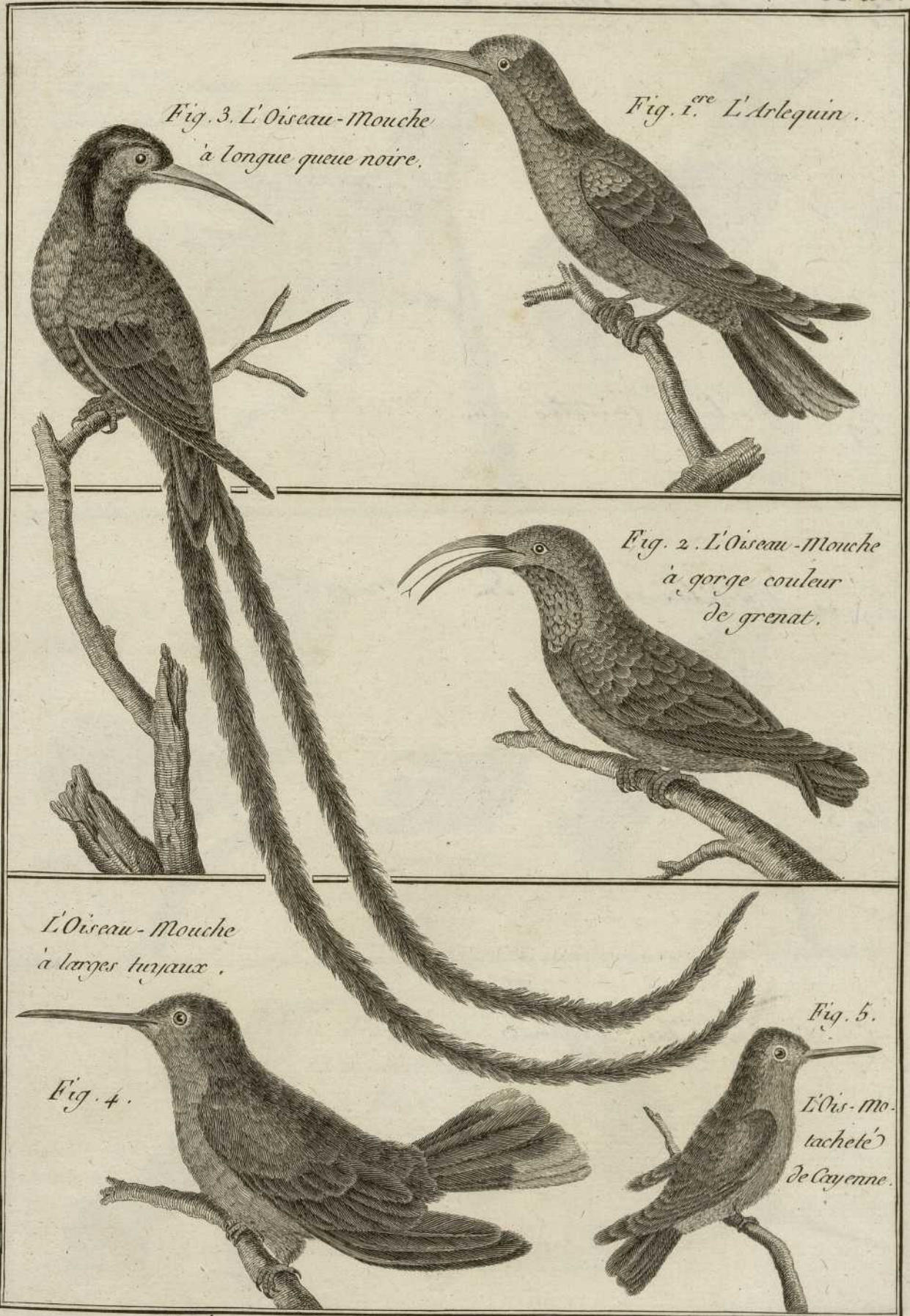

Fig. 3. L'Oiseau-Mouche
à longue queue noire.

Fig. 1.^{re} L'Arlequin.

Fig. 2. L'Oiseau-Mouche
à gorge couleur
de grenat.

L'Oiseau-Mouche
à larges tuyaux.

Fig. 4.

Fig. 5.

L'Ois-Mo.
tacheté
de Cayenne.

Fig. 1 *Frochilus melleivorus* L

Fig. 2

Fig. 3 *Frochilus cristatus* Em.

Fig. 4 *Frochilus ornatus* Em.

Fig. 5

Fig. 6. *Frochilus minimus*.

Fig. 1. L'Oiseau-Mouche dit la Jacobine de Cayenne.



Fig. 2. L'Oiseau-Mouche crête de rubi.



Fig. 3. L'Ois-Mou-huppé.



Fig. 4. Le Hupecol.



Fig. 6.

Le plus petit Oiseau-Mouche.



Fig. 5. L'Ois.-mou-couleur de fraise.



Fig. 5. N. 2.

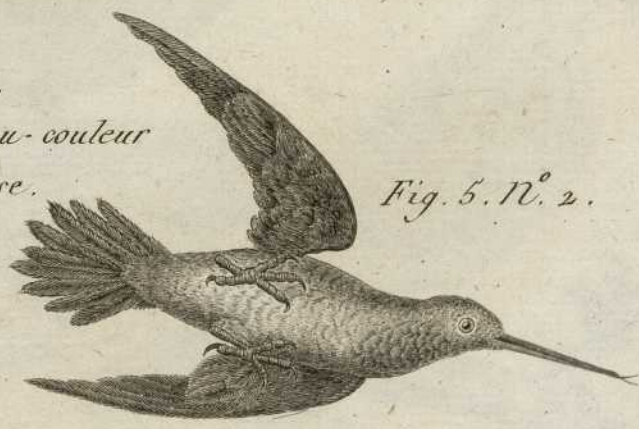

Fig. 1 *Opupa epops* L.

Fig. 2 *Opupa capensis* L.

Fig. 3. Le Promécrops brun.



Fig. 4.

Le Promécrops de la Nouvelle Guinée.

Fig. 2. La Hupe noire et blanche du Cap de Bonne-Espérance.



Fig. 1. La Hupe.



Fig 1 *Upupa magna* Em.

Fig. 2

Fig. 3 *Hirundo rustica* L.

Fig. 4 *Hirundo corbica* L.

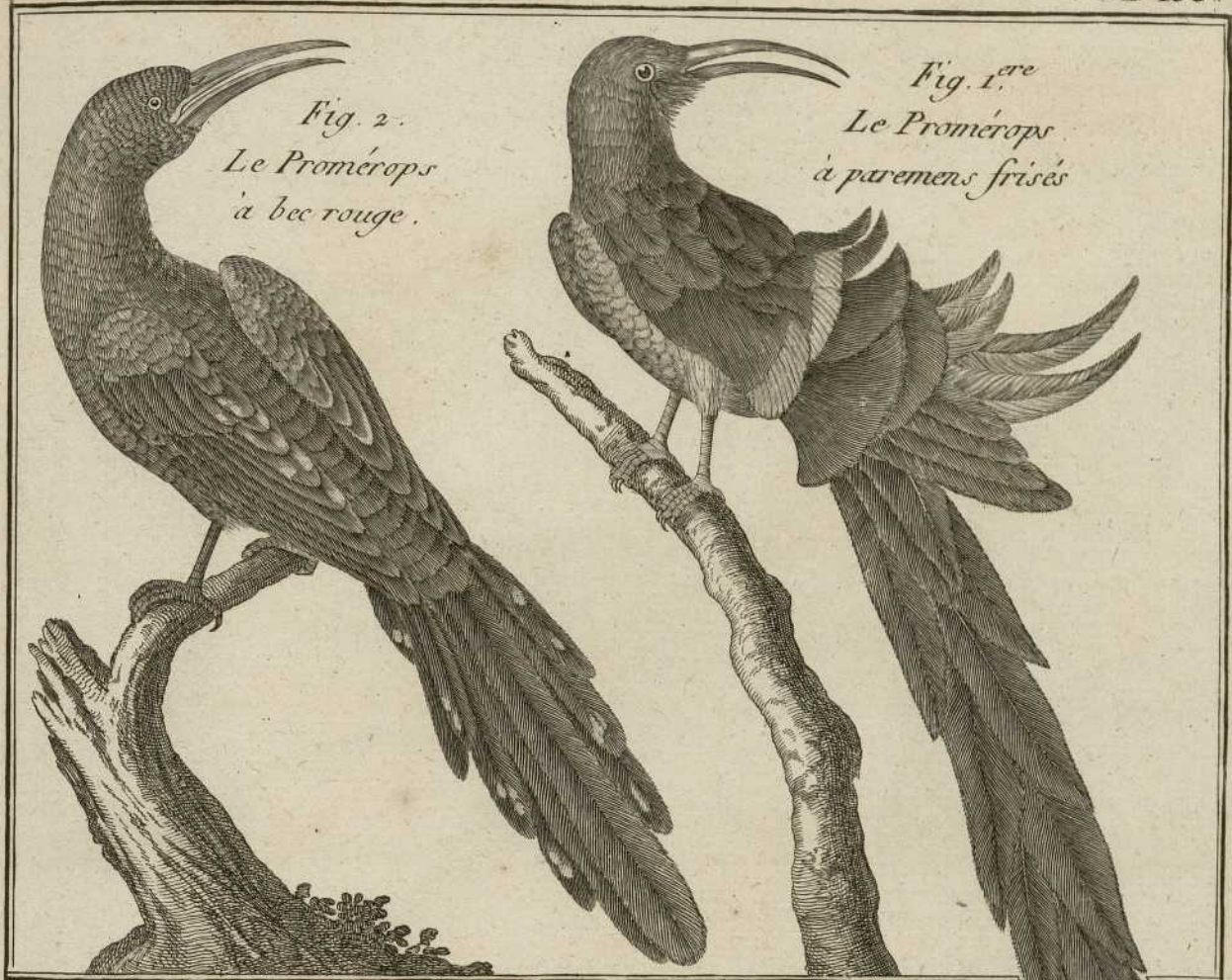

Fig. 2.
Le Promérops
à bec rouge.

Fig. 1.^{ere}
Le Promérops
à paremens frisés

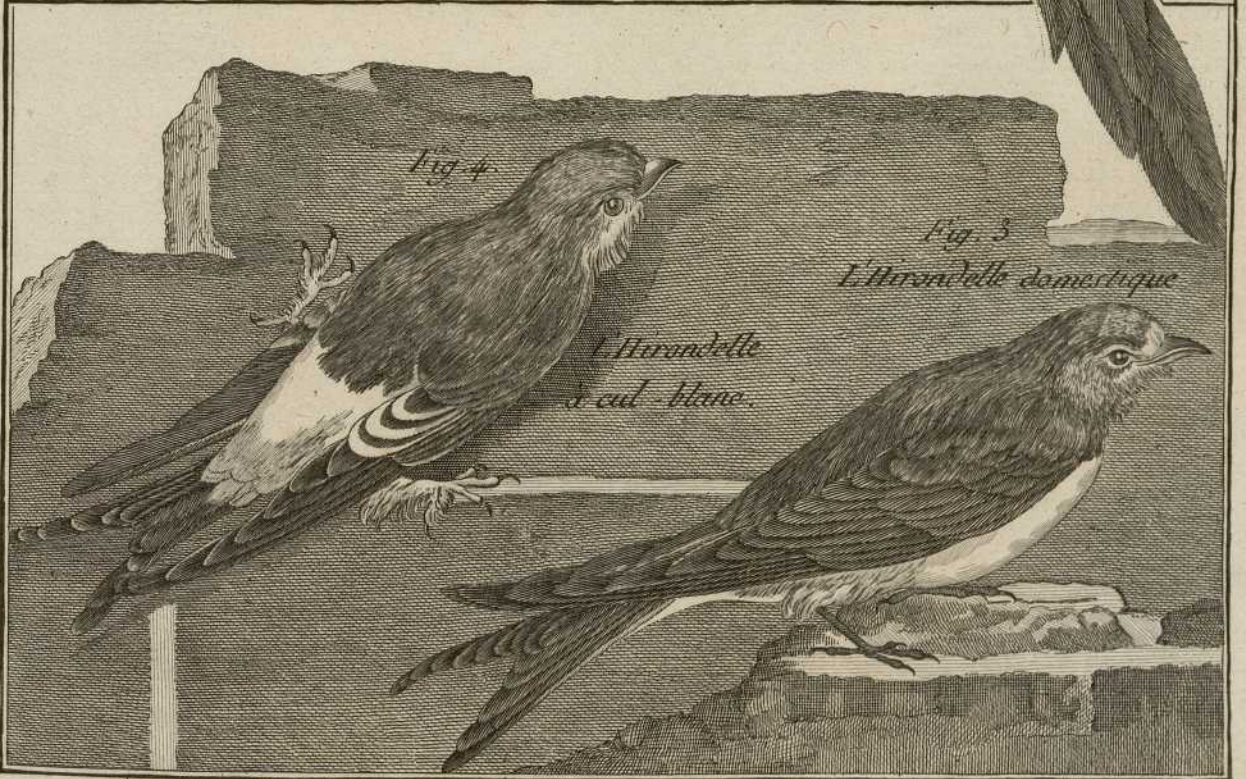

Fig. 4.

L'Irondelle
à cul-blanc.

Fig. 3
L'Irondelle domestique

Fig. 1 *Hirundo panayana* Sm.

Fig. 2 *Hirundo capensis* L.

Fig. 3 *Hirundo riparia* L.

Fig. 4

Fig. 1^{re}
L'Hirondelle d'Antigoa.



Fig. 2.
L'Hirondelle au
capuchon roux.



Fig. 3.
L'Hirondelle de rivage.



Fig. 4.
L'Hirondelle
à tête rousse.



Fig. 1

Fig. 2 *Hirundo borbonica* Em. ?

Fig. 3 *Hirundo pelagica* Em. var. β .

Fig. 4 *Hirundo apus* L.



*Le Martinet
noir*

Fig. 4



Fig. 1.^{ere}

L'Hirondelle du Canada



Fig. 2.

*L'Hirondelle,
à ventre tacheté
de Cayenne*



*L'Hirondelle
brune aculipenne.*

Fig. 3.

Fig. 1 *Corvus corax* L.

Fig. 2 *Corvus corone* L.

Fig. 3

Fig. 4 *Corvus cornix* L.

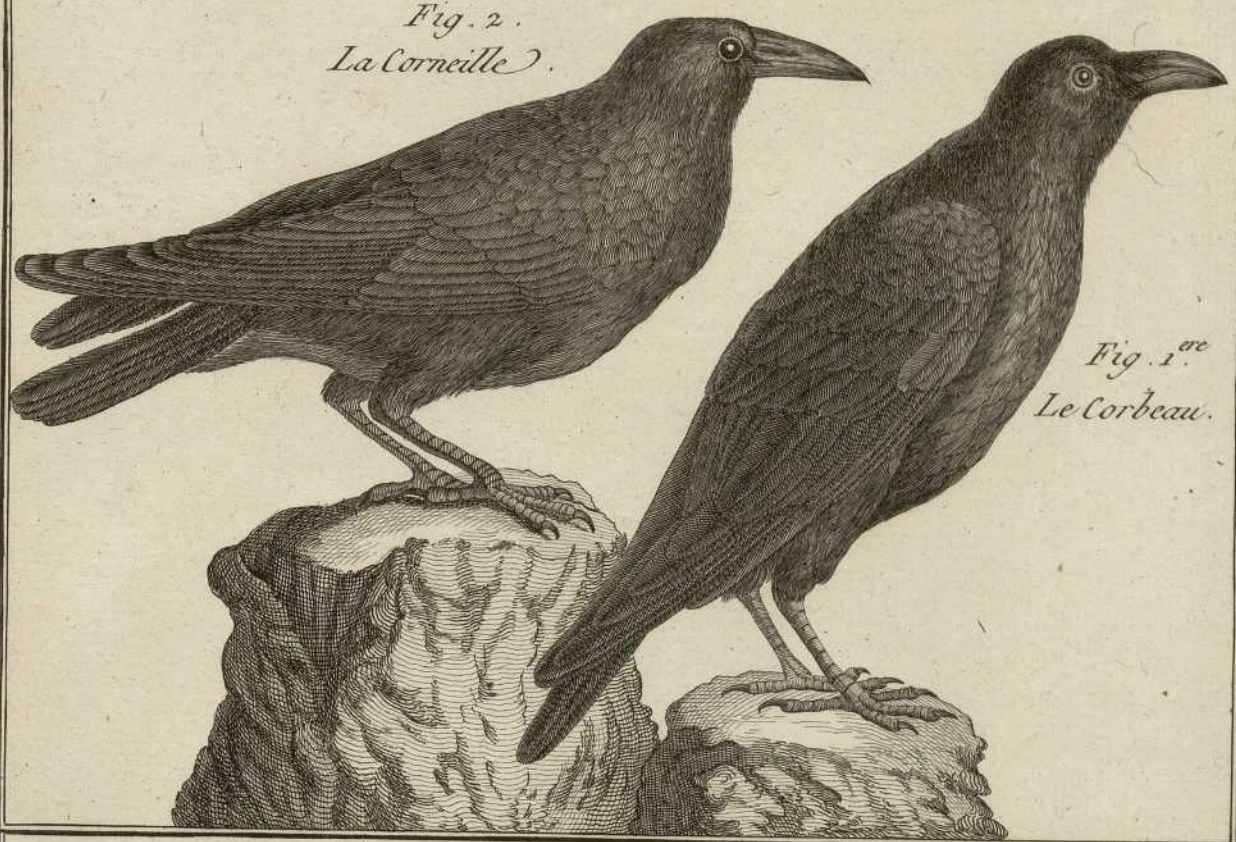

Fig. 2.
La Corneille.

Fig. 1.^{re}
Le Corbeau.

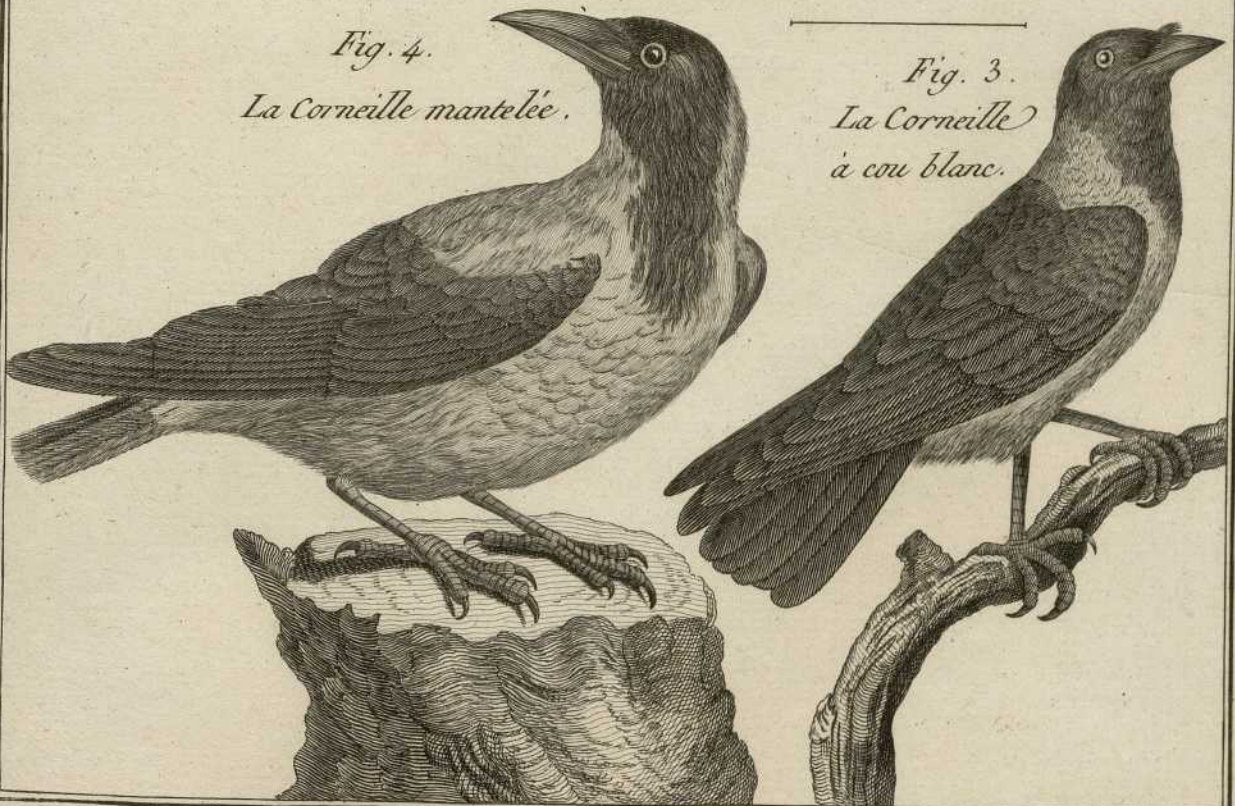

Fig. 4.
La Corneille mantelée.

Fig. 3.
*La Corneille
à cou blanc*.

Fig 1 *Corvus brachyotus* Sw ?

Fig. 2 *Corvus bohemotus* L.

Fig. 3 *Corvus nova-guineae* L.

Fig 4 *Corvus glandarius* L.

Fig. 2.
Le Choucas
moustaché.



Fig. 3.
Le Choucas de
la N. Guinée?



Fig. 4
Le Geai.



Fig. 1.^{re}
La Brève
de Malacca.



Fig 1 *Corvus cristatus* Sm

Fig 2

Fig 3 *Corvus sinensis* L.

Fig 4 *Corvus poruicinus* Sm.

Fig. 3.
Le Geai de
la Chine.



Fig. 4.
Le Geai
du Pérou.



Fig. 1.^{re}
Le Geai bleu.



Fig. 2.
Le Blanche-couffe.

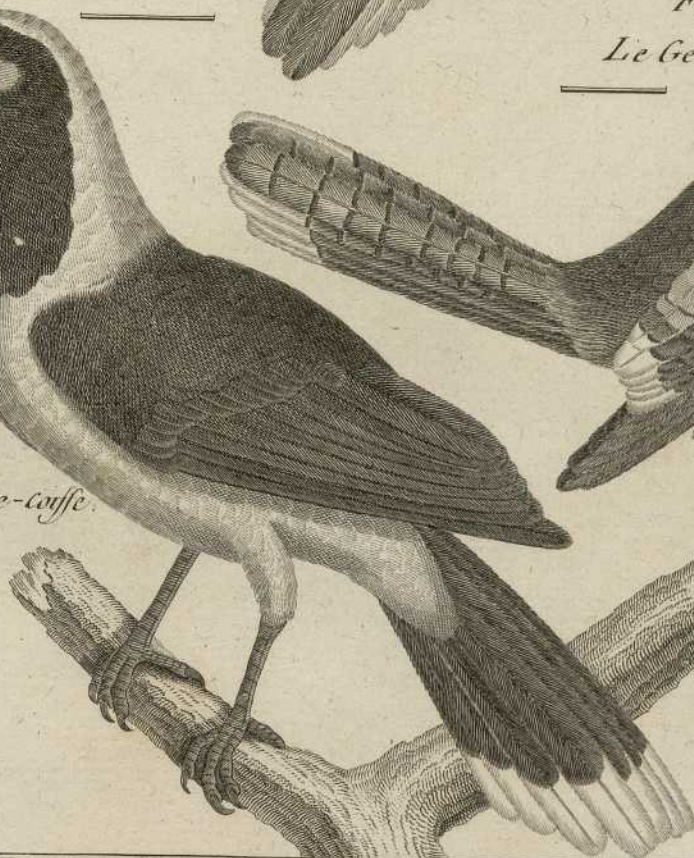

Fig 1 *Corvus pica* L

Fig 2 *Corvus senegalensis* Sm.

Fig 3 *Corvus surinamensis* Sm.

Fig 4

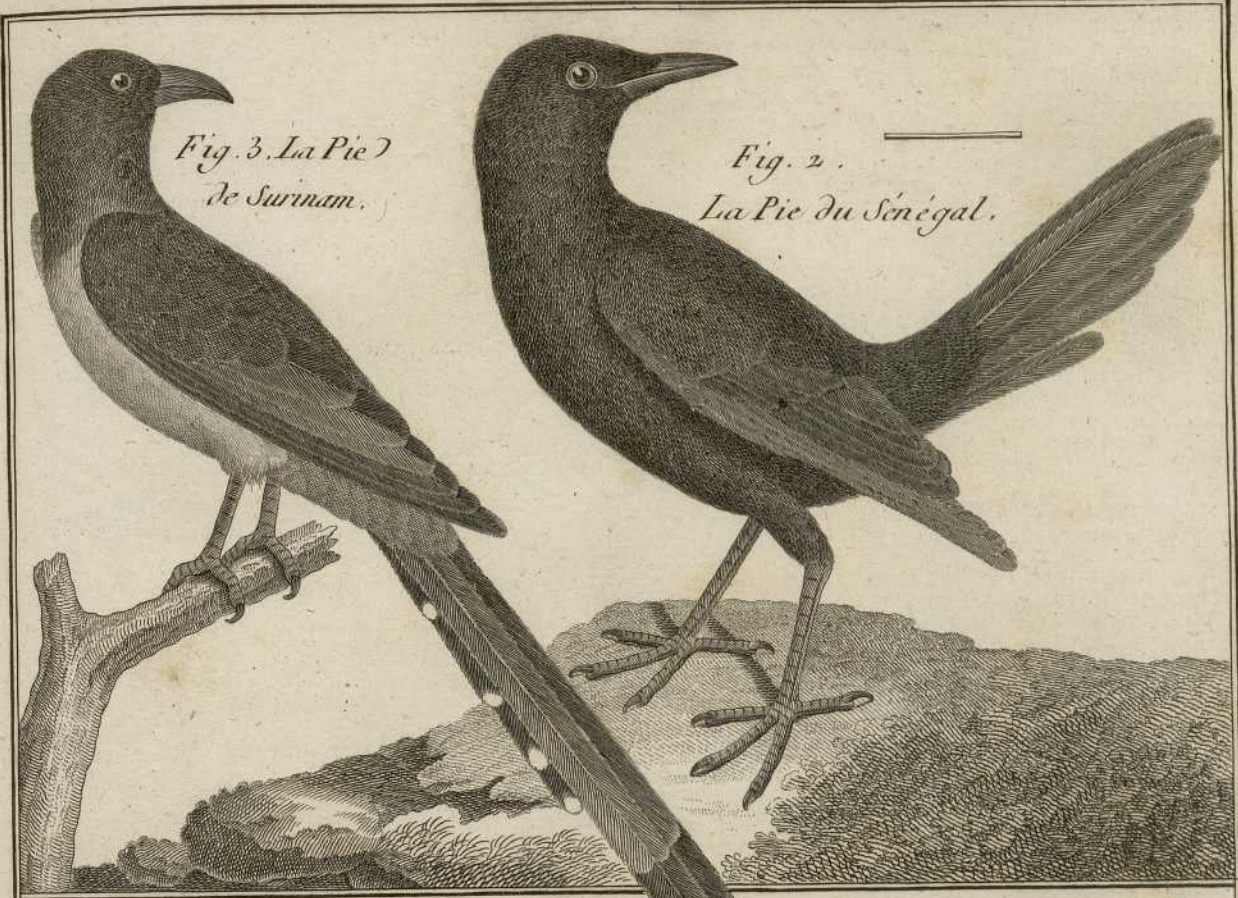

Fig. 3. La Pie de Surinam.

Fig. 2. La Pie du Sénégal.

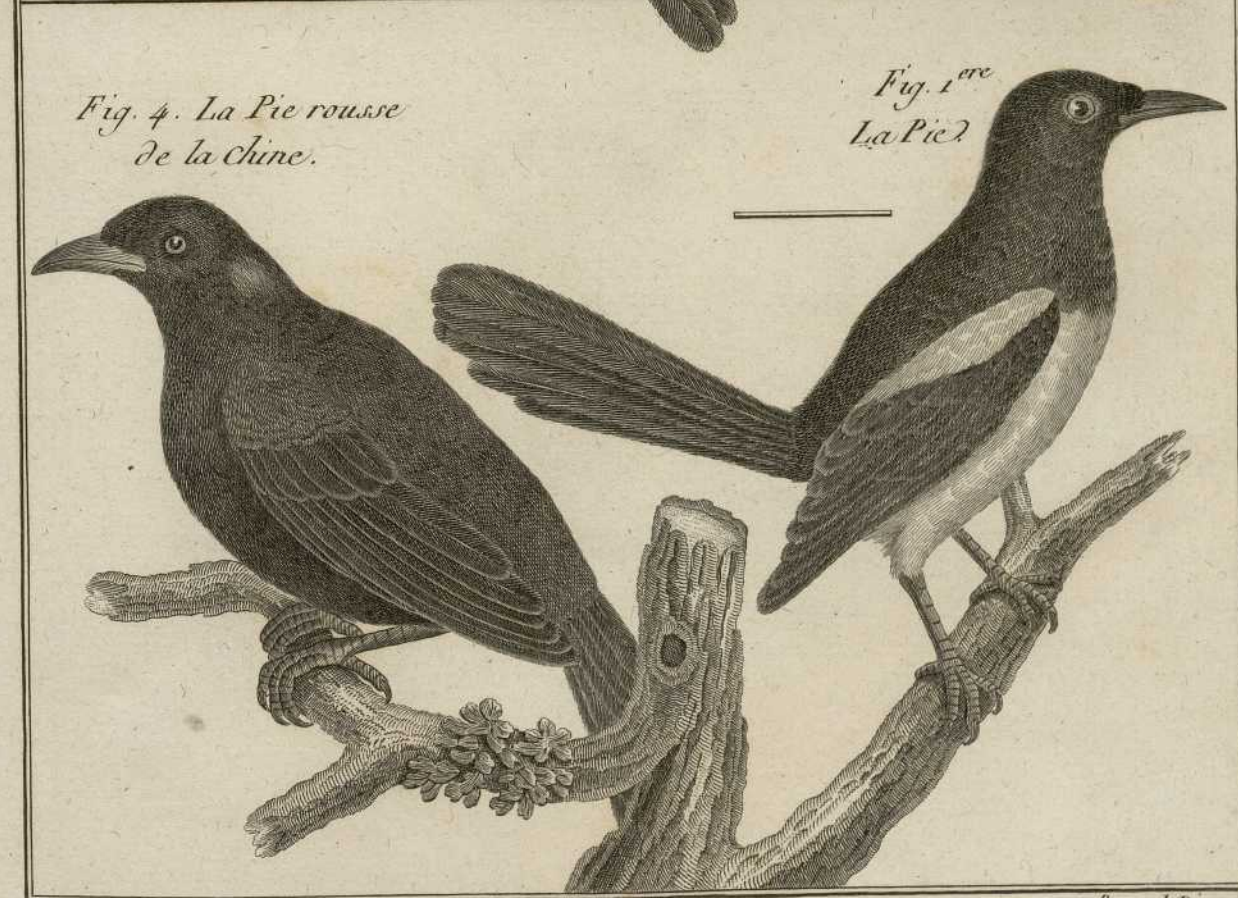

Fig. 4. La Pie rousse de la Chine.

Fig. 1^{ere} La Pie.

Fig 1 *Corvus brachyurus* Sm.

Fig 2. *Corvus caryocatactes* L.

Fig 3

Fig 4 *Coracias garrula* Sm.

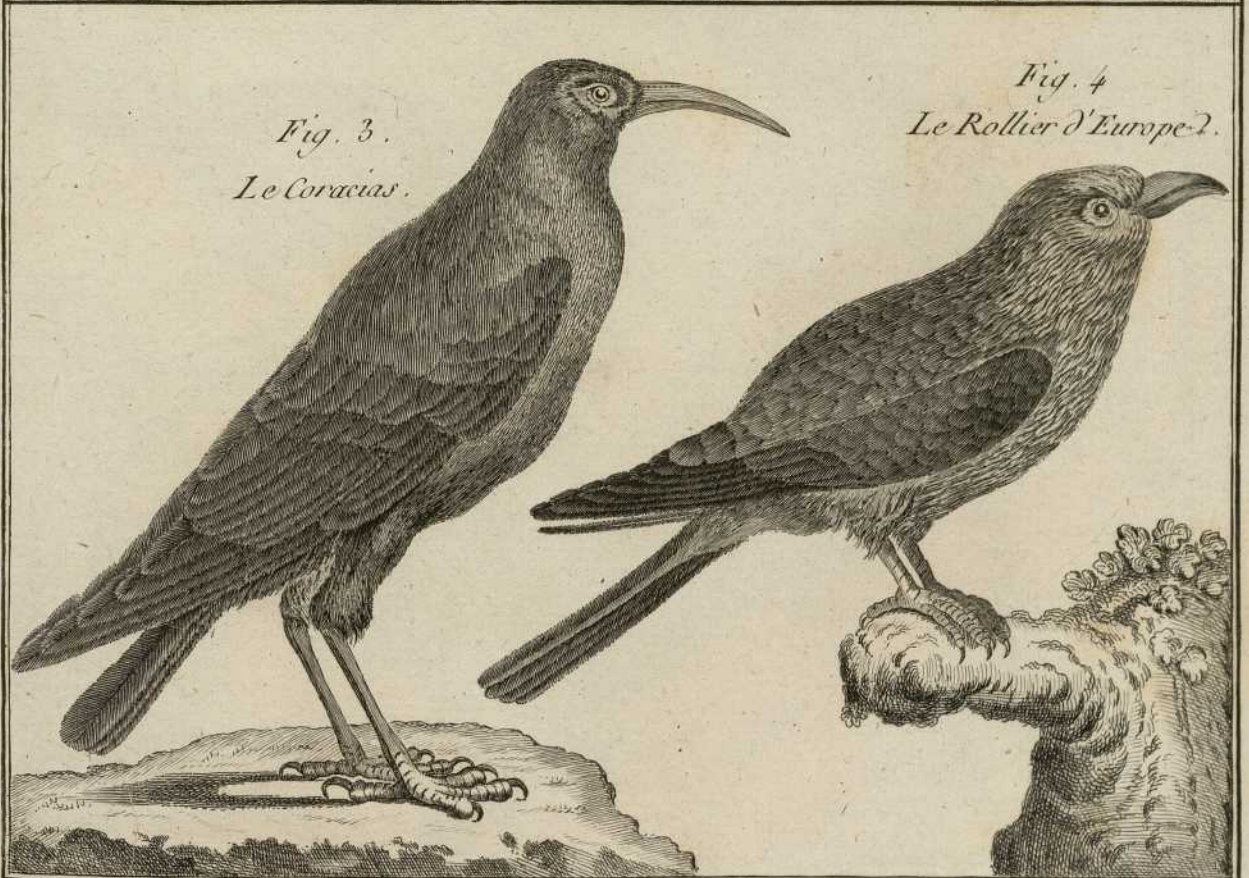
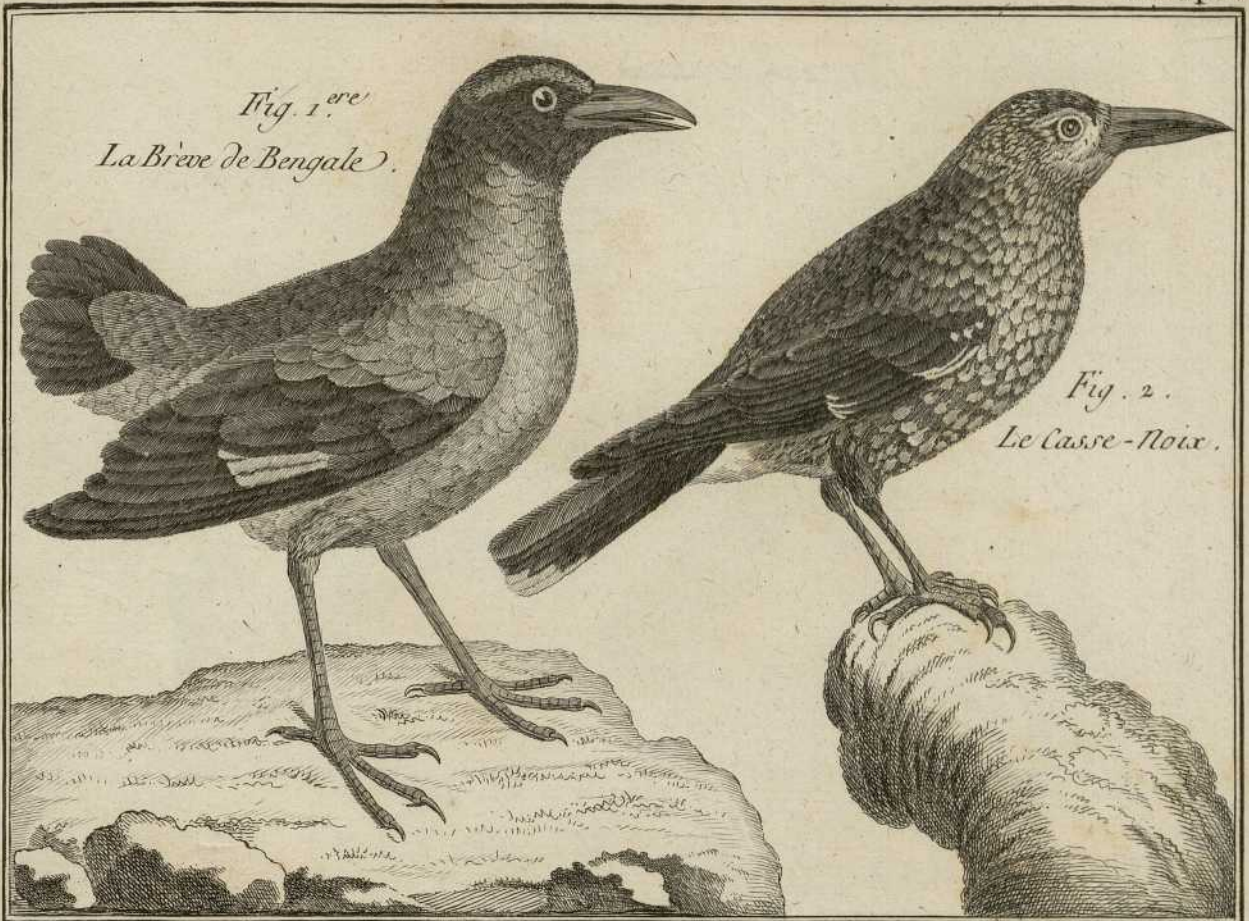

Fig 1 *Coracias abyssinica* L.

Fig 2 *Coracias bengalensis* Sm.

Fig 3 *Coracias indica* Sm ?
et *orientalis* Sm

Fig 4 *Coracias striata* Sm

Fig. 2.
Le Rollier de Mindanao.



Fig. 1^{ere}
Le Rollier
d'Abissinie.

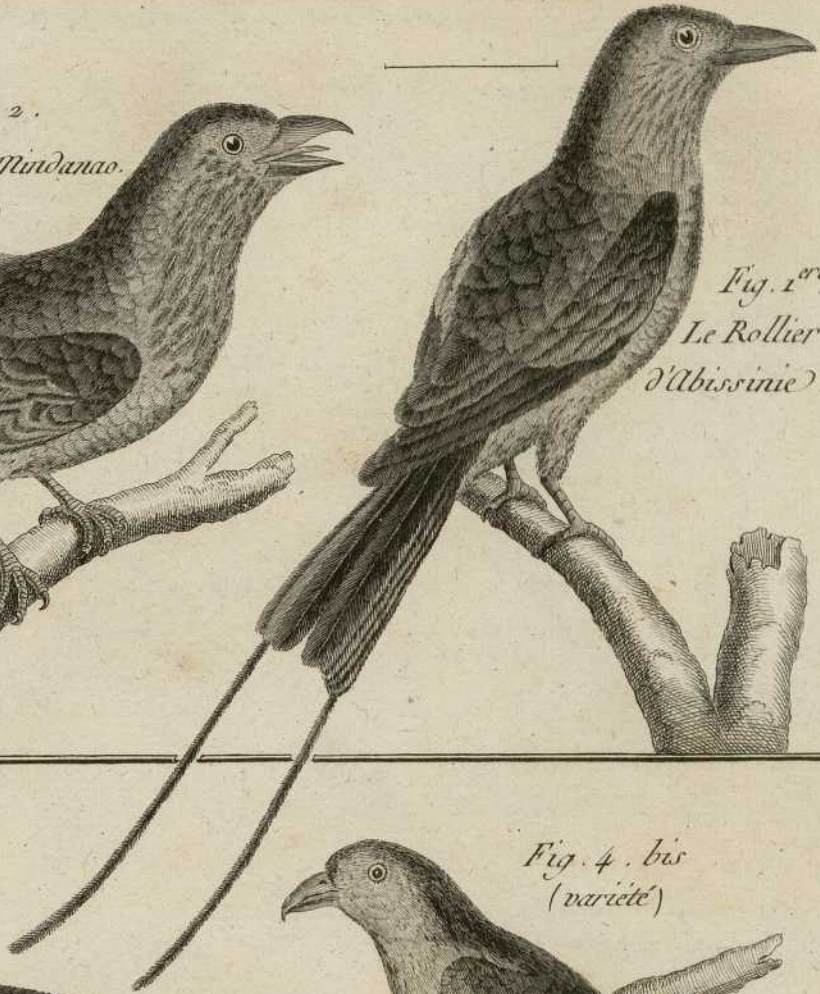

Le Rollier
rayé de bleu.



Fig. 4

Fig. 4. bis
(variété)



Fig. 3.

Le Rollier
des Indes.

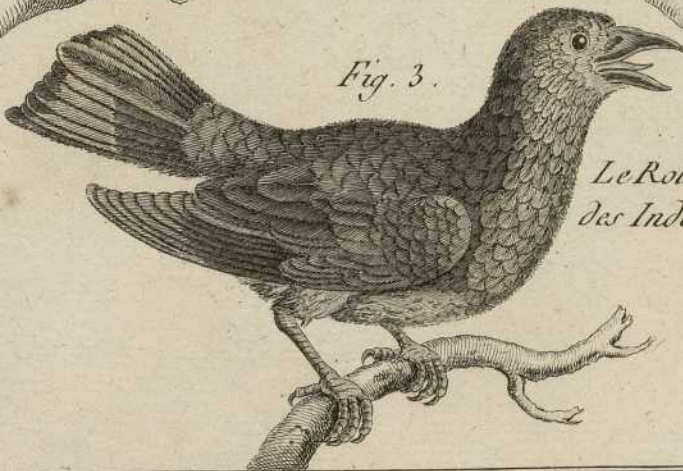

Fig 1. *Coracias Sinensis* Sm.

Fig 2 *Coracias cayenensis* Sm

Fig 3 *Coracias varia* Sm.

Fig 4 *Paradisaea apoda* L



Fig. 4.

L'Oiseau de Paradis.

Fig. 2.

Le Grivet.

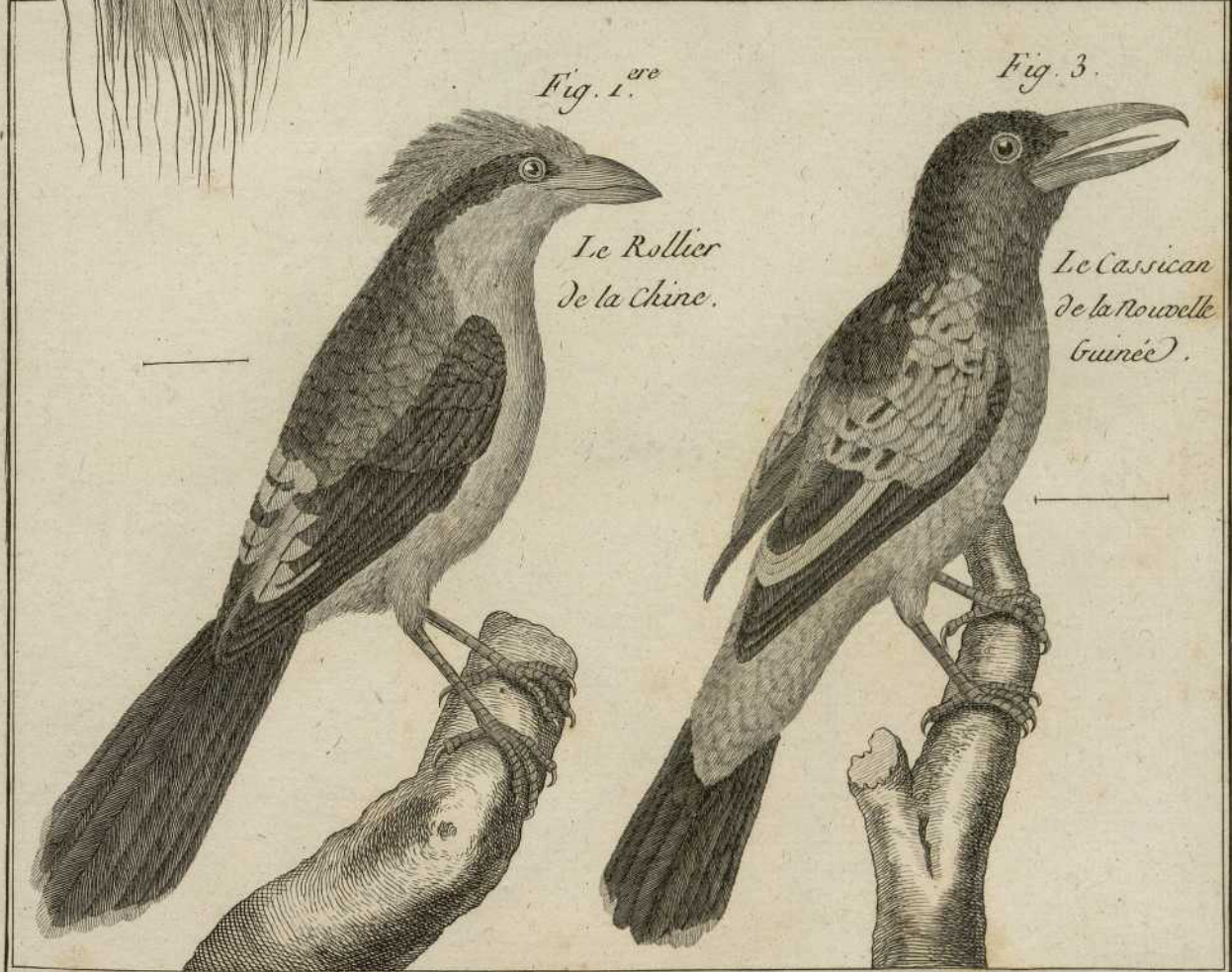

Fig. 1.^{ere}

Le Rollier de la Chine.

Fig. 3.

Le Cassican de la Nouvelle Guinée.

Fig. 1 *Paradisica regia* L

Fig 2 *Paradisica magnifica* L.

Fig 3

Fig 4 *Paradisica superba* Sm



Fig. 3.
La Crevale
Jorée.



Fig. 4
Le Superbe.



Fig. 2.
Le Magnifique.



Fig. 1.^{ere}
Le Manucode

Fig 1. *Paradisaea aurea* L.

Fig 2. *Lopia curvirostris* L.

Fig 3. *Lopia peltacea* Sm.

Fig. 4. *Lopia corcothraustes* L.

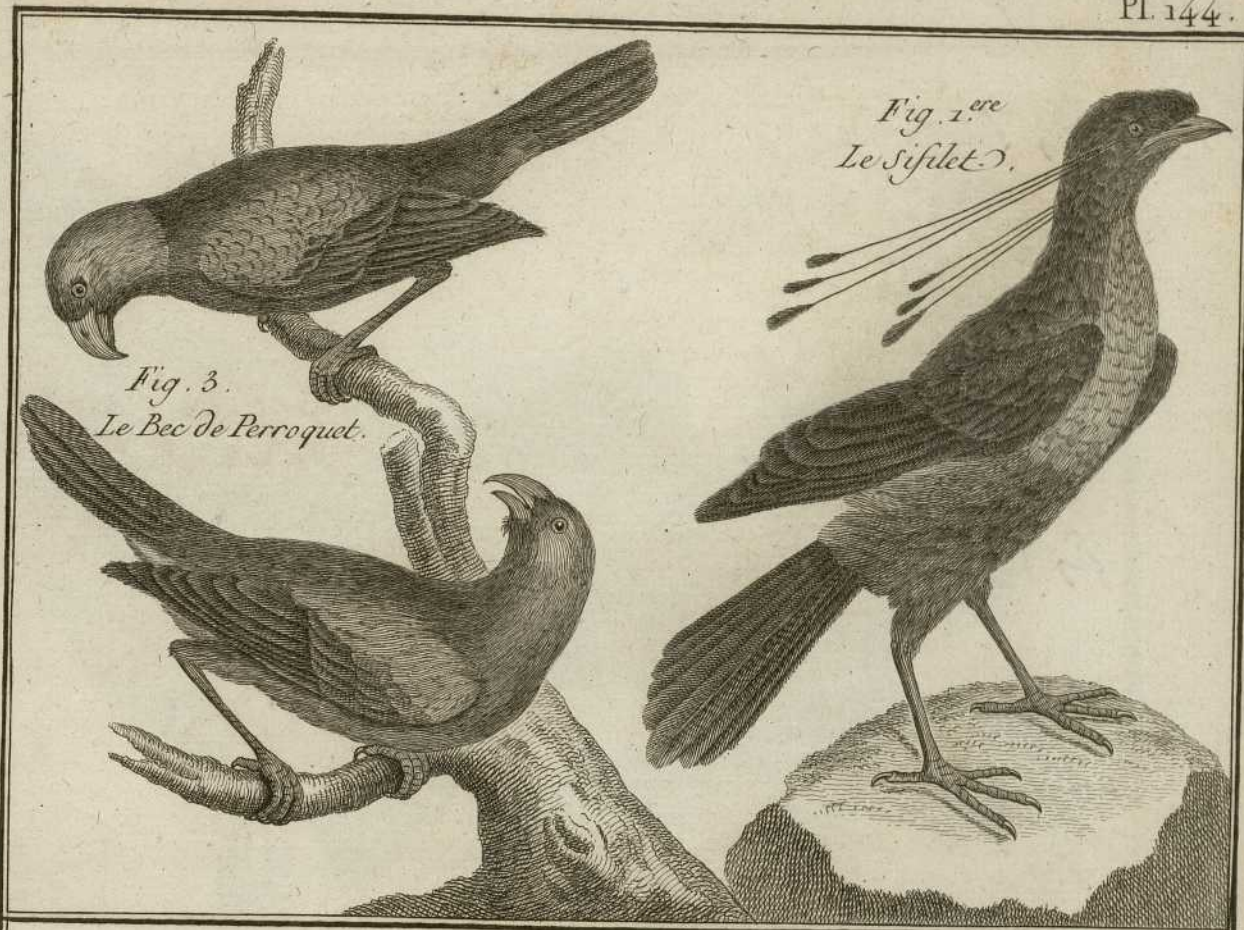

Fig. 3.
Le Bec de Perroquet.

Fig. 1.^{ere}
Le Sifilet.

Fig. 4.
Le Gros-bec.

Fig. 2.
Le Bec-croisé

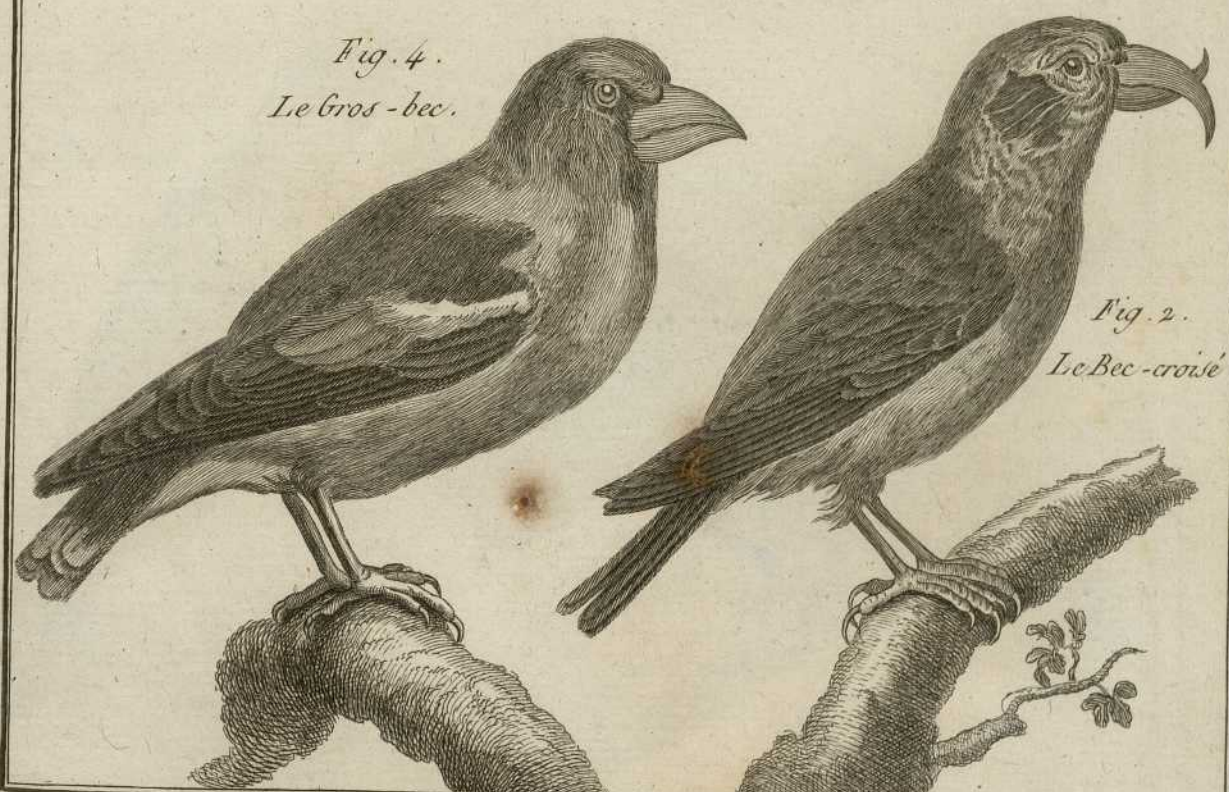

Fig 1

Fig 2

Fig 3 *Loxia flavellifera* L

Fig 4. *Loxia madagascariensis* Ent. ex Cav.

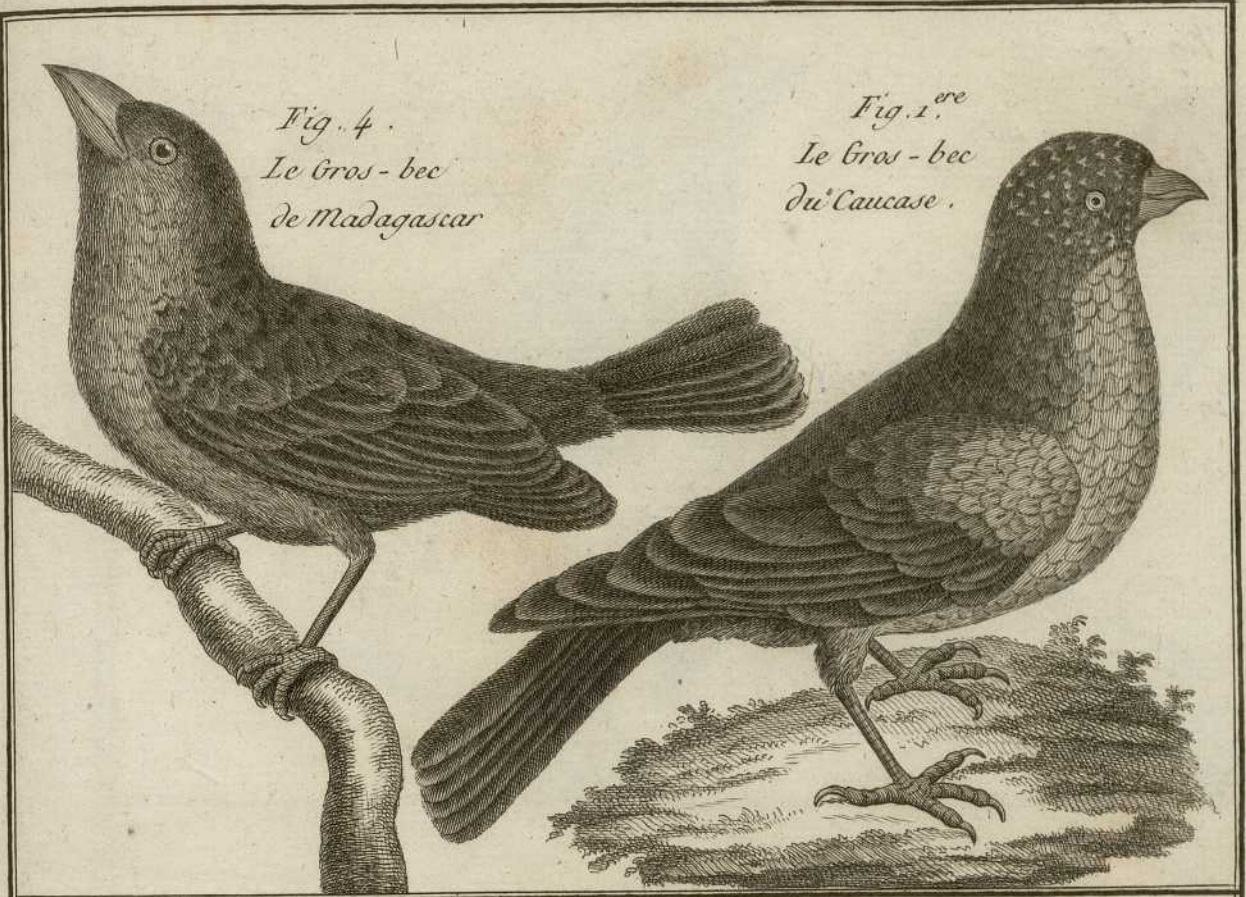

Fig. 4.
Le Gros-bec
de Madagascar

Fig. 1.^{re}
Le Gros-bec
du Caucase.

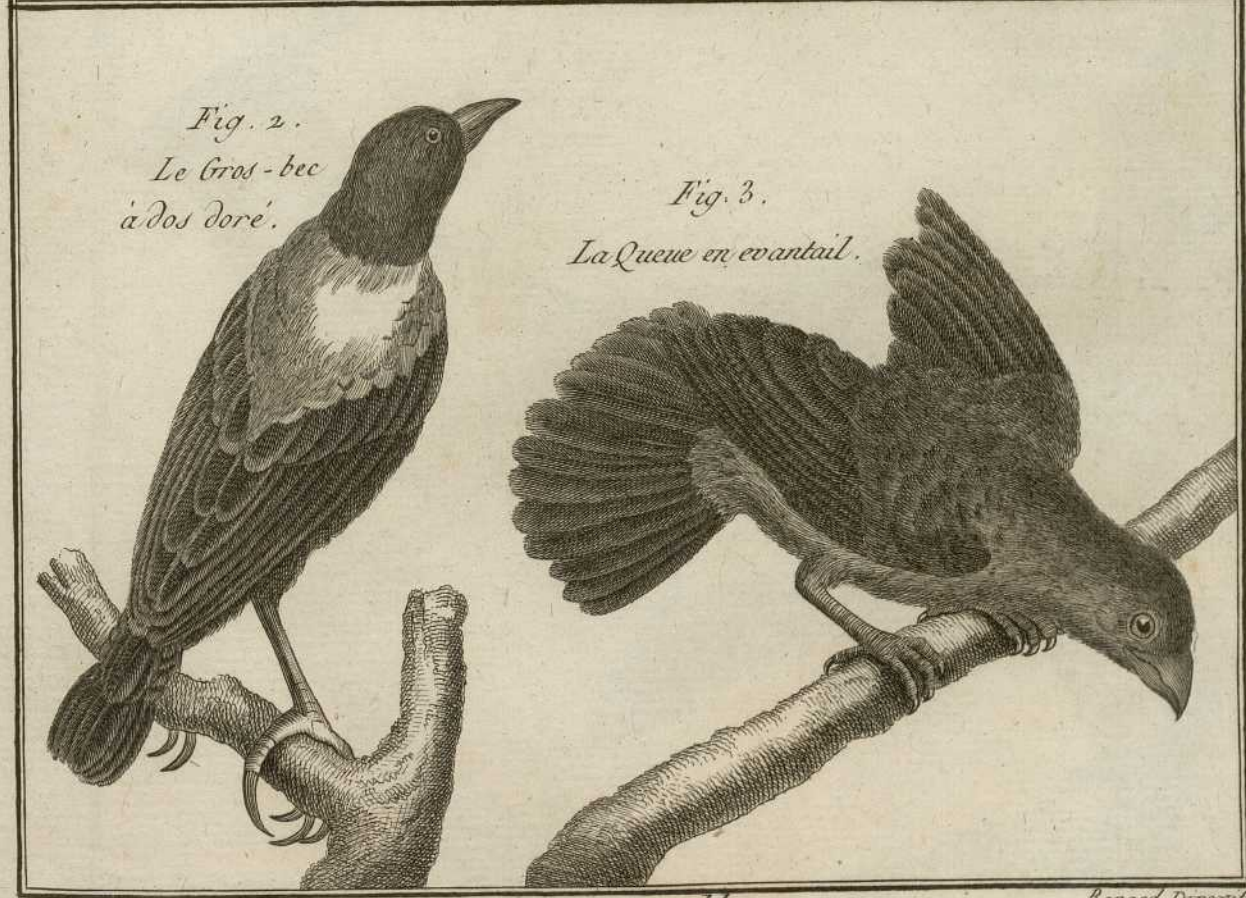

Fig. 2.
Le Gros-bec
à dos doré.

Fig. 3.
La Queue en evantail.

Fig. 1

Fig. 2 *Loxia brasiliana* Em.

Fig. 3

Fig. 4 *Loxia cardinalis* L.

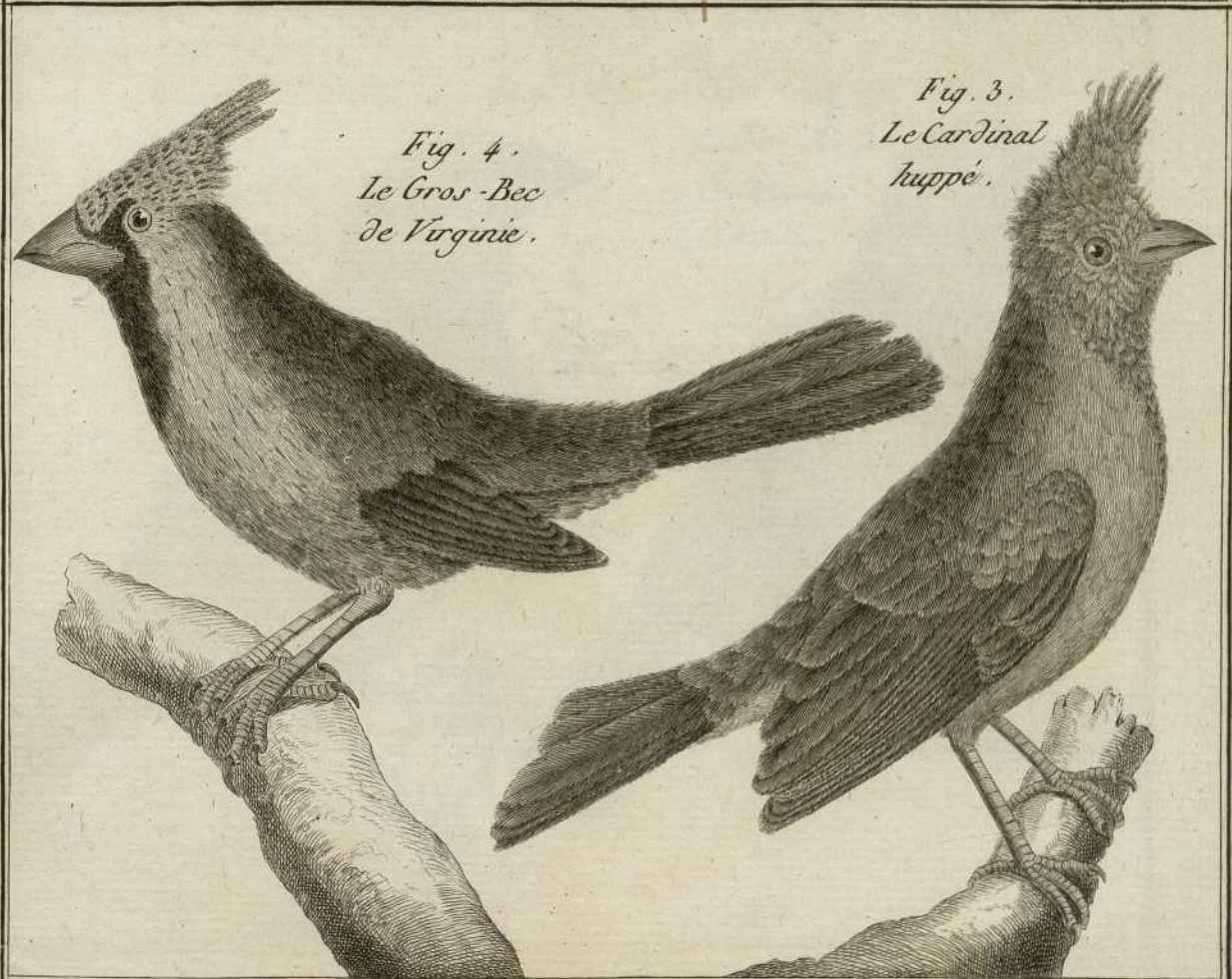
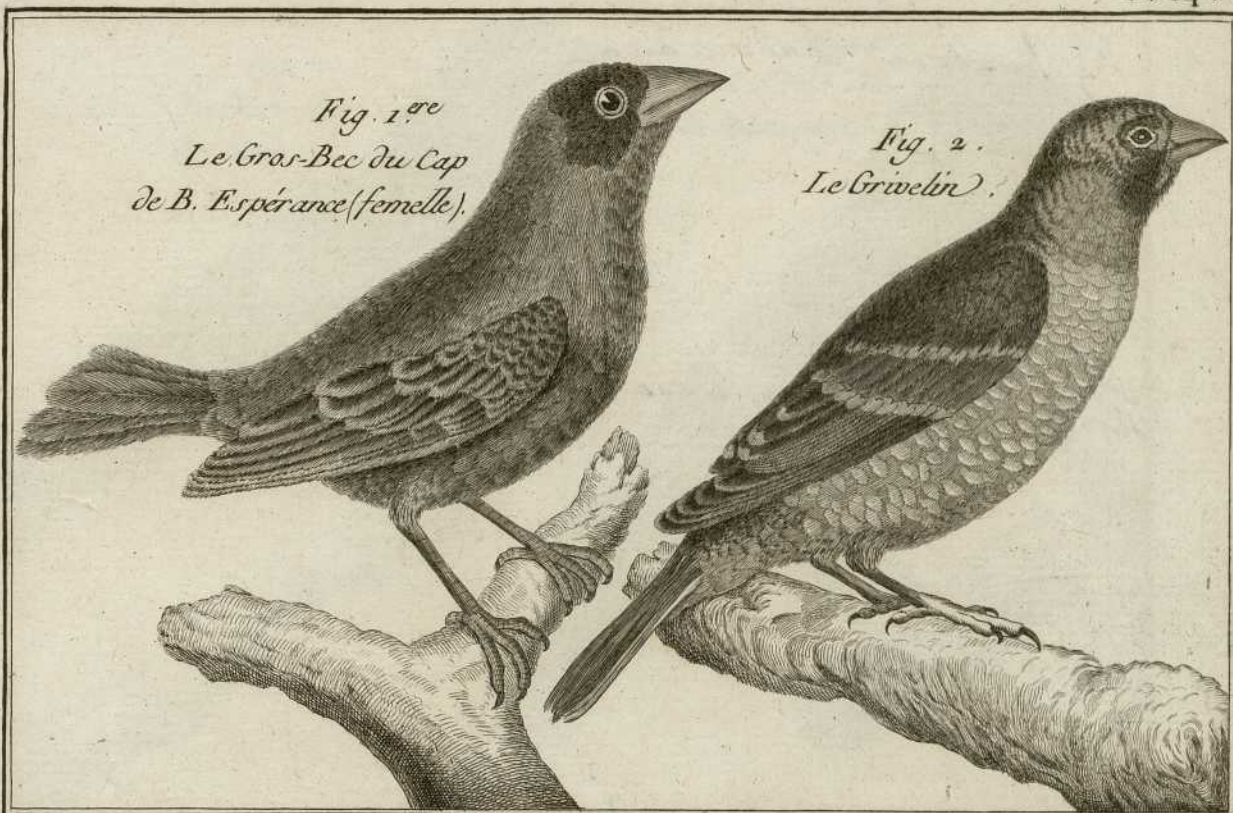

Fig. 1. *Loxia ludoviciana* Em.

Fig. 2. *Loxia trabiliana* Em.

Fig. 3. *Loxia oryzivora* Em.

Fig. 4. *Loxia philippica* Em.

*Fig. 2.
Le Gros-Bec
du Brésil.*



*Fig. 1.^{ere}
Le Gros-Bec
de la Louisiane.*



*Fig. 3.
Le Gros-Bec
cendré de la Chine.*



*Fig. 4.
Le Gros-Bec des
Philippines
(mâle).*



Fig. 1. *Loxia molucca* Em.

Fig. 2

Fig. 3

Fig. 4.

Fig. 2.
Le Gros Bec à ventre noir.



Fig. 1.^{re}
Le Gros Bec des Moluques.

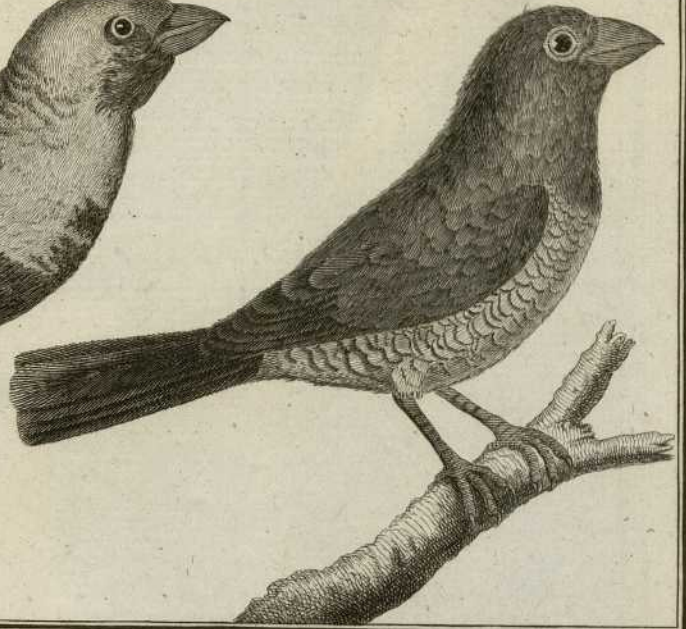

Fig. 4
Le Gros Bec brun.



Fig. 3.
Le Gros Bec rayé

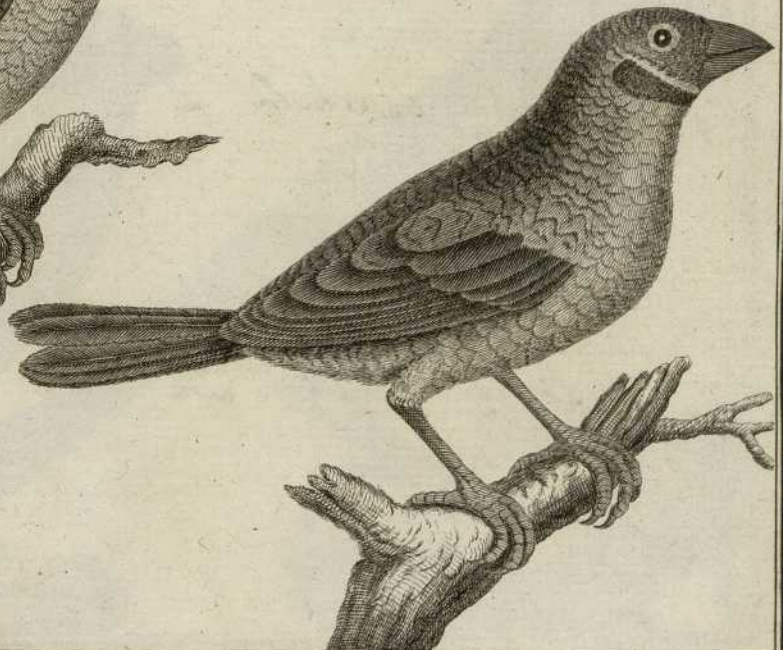

Fig. 1 *Loxia pensilis* Em ?

Fig. 2 *Loxia chloris* L

Fig. 3 *Loxia malacca* Em.

Fig. 4 *Loxia pyrrhula* L

Fig. 5 *Loxia minuta* Em.

*Le Bouvreuil à ventre
roux, de Cayenne.*



Fig. 5.

*Fig. 1.^{ere}
Le Hélicourvi.*

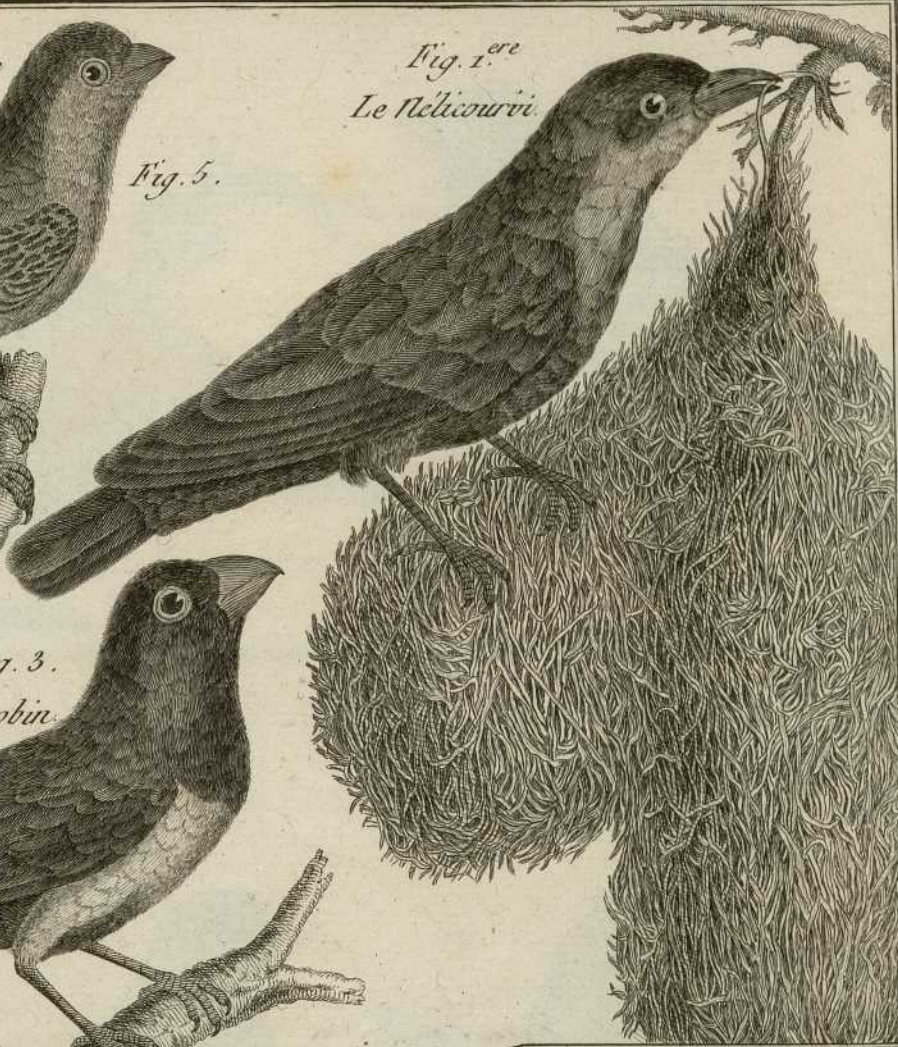

*Fig. 3.
Le Jacobin.*



*Fig. 4.
Le Bouvreuil.*



*Fig. 2.
Le Verdier.*

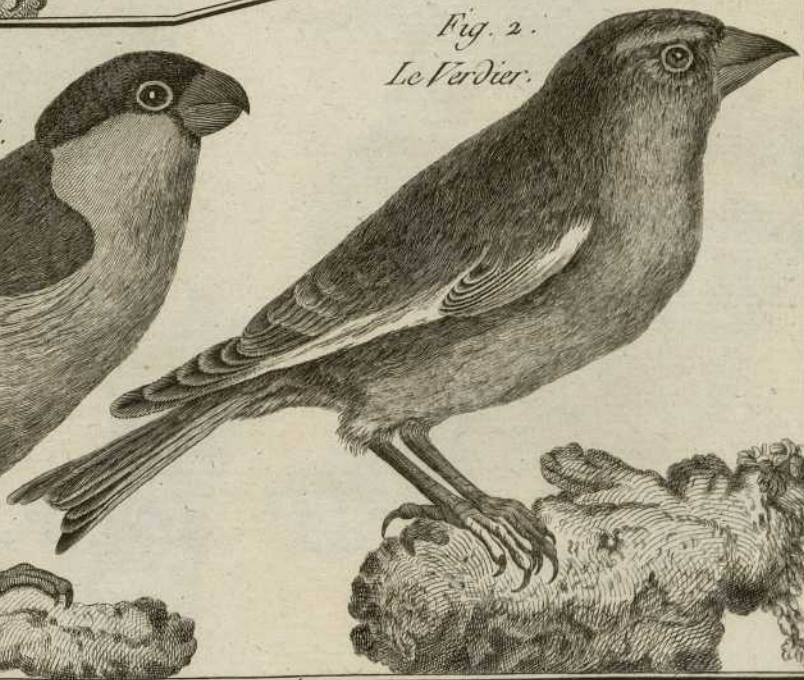

Fig 1

Fig. 2 *Loxia maja* Em.

Fig. 3 *Loxia atricollis* Em.

Fig. 4 *Loxia leucura* Em.

Fig 5.

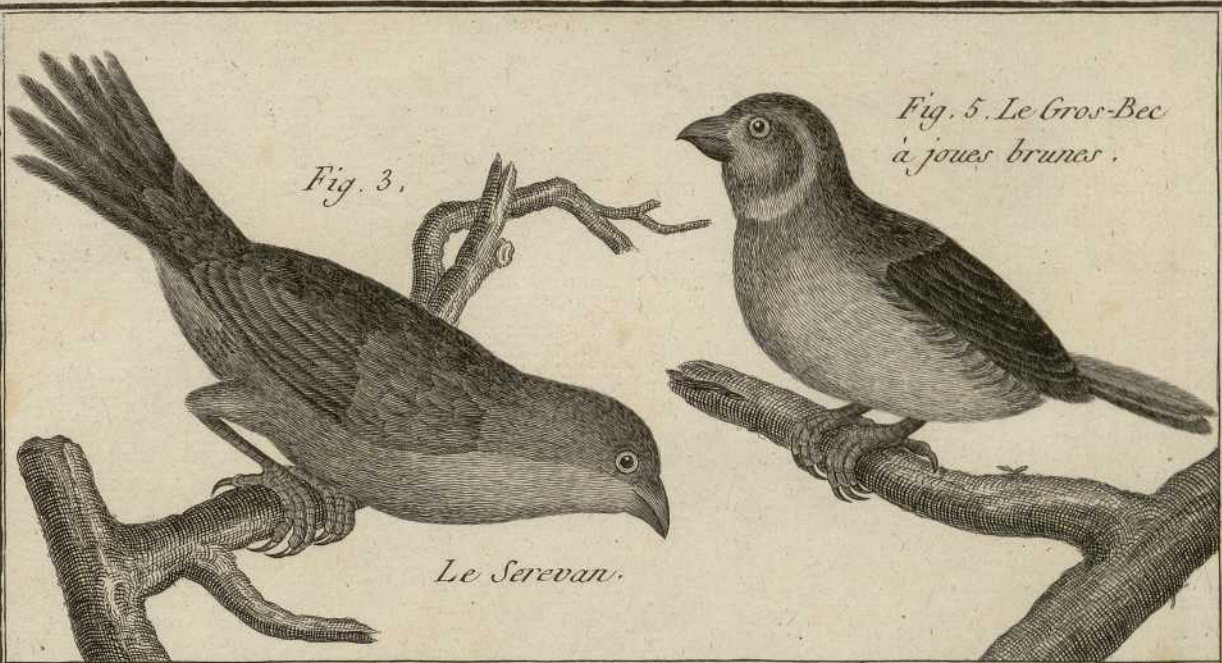

Fig. 3.

Le Serevan.

Fig. 5. *Le Gros-Bec à joues brunes.*

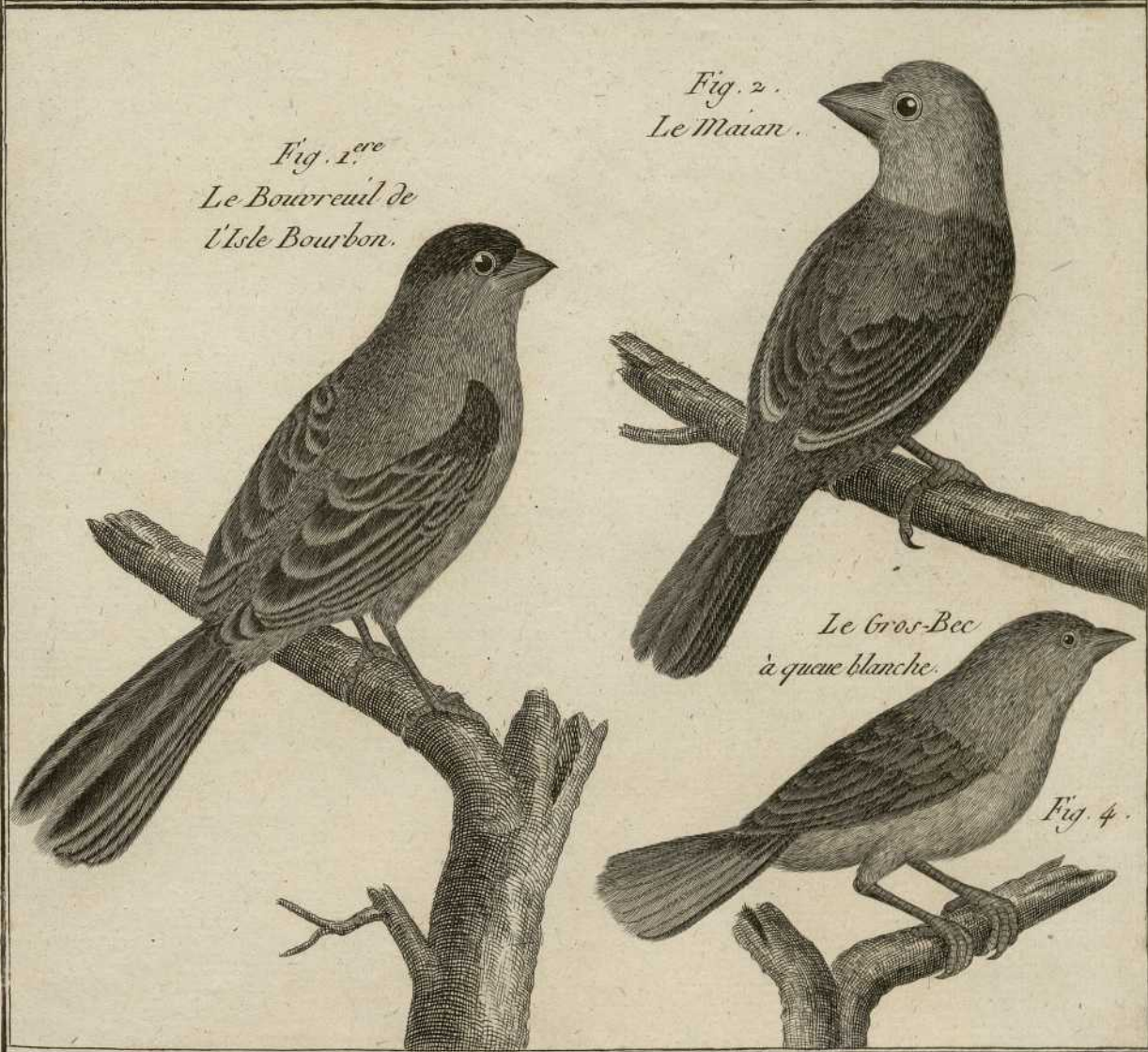

Fig. 1.^{ere}
Le Bouvreuil de l'Isle Bourbon.

Fig. 2.
Le Maian.

Le Gros-Bec à queue blanche.

Fig. 4.

Fig. 1 *Colinus capensis* Em.

Fig. 2 *Colinus senegalensis* Em.

Fig. 3 *Colinus panayensis* Em.

Fig. 4 *Colinus erythropus* Em.

Fig. 1.^{re}
Le Coliou du Cap
de Bonne Espérance.



Fig. 2.
Le Coliou
du Sénégal.

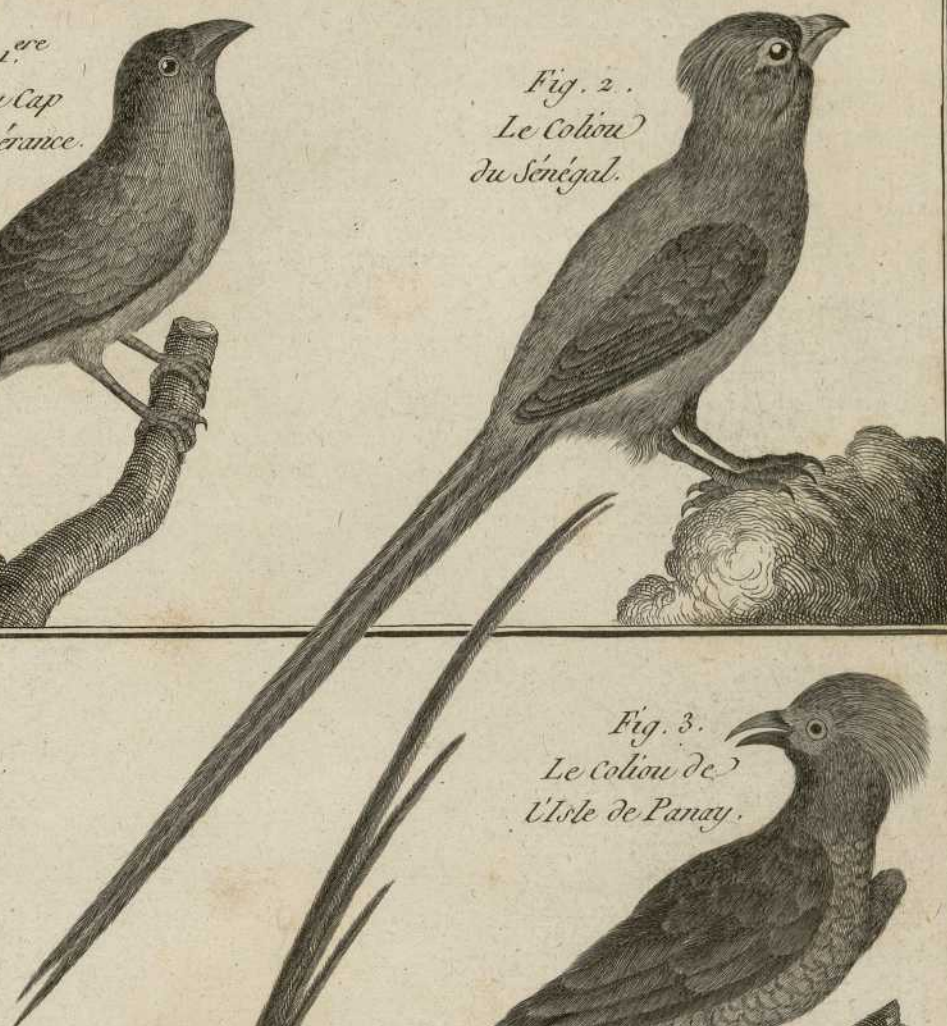

Fig. 3.
Le Coliou de
l'Isle de Panay.



Fig. 4. Le Coliou
à croupion blanc.



Fig. 1. *Emberiza nivalis* Em.

Fig. 2. *Emberiza hortulana* Em.

Fig. 3. *Emberiza citrinella* Em.

Fig. 4. *Emberiza miliaria* Em.

Fig. 2.
L'Ortolan ♂.



Fig. 4.
Le Proyer.



Fig. 3.
Le Bruant ♂.



Fig. 1.^{re}
L'Ortolan de neige ♂.

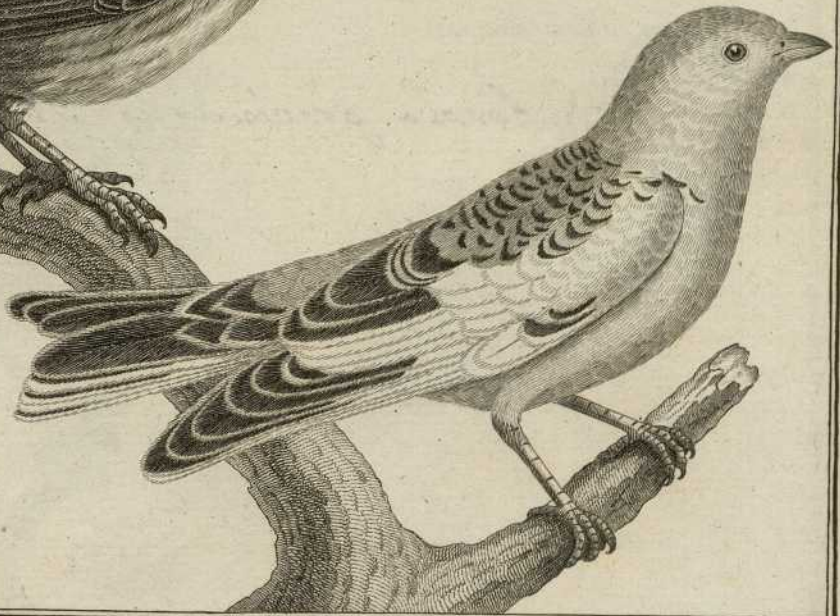

Fig. 1 *Emberiza borbonica* Sm.

Fig 2

Fig 3 *Emberiza lottharingica* Sm.

Fig. 4 *Emberiza provincialis* Sm.



Fig. 2.
L'Ortolan de la Caroline?

Fig. 1.^{ère}
Le Bruant de l'Isle de Bourbon

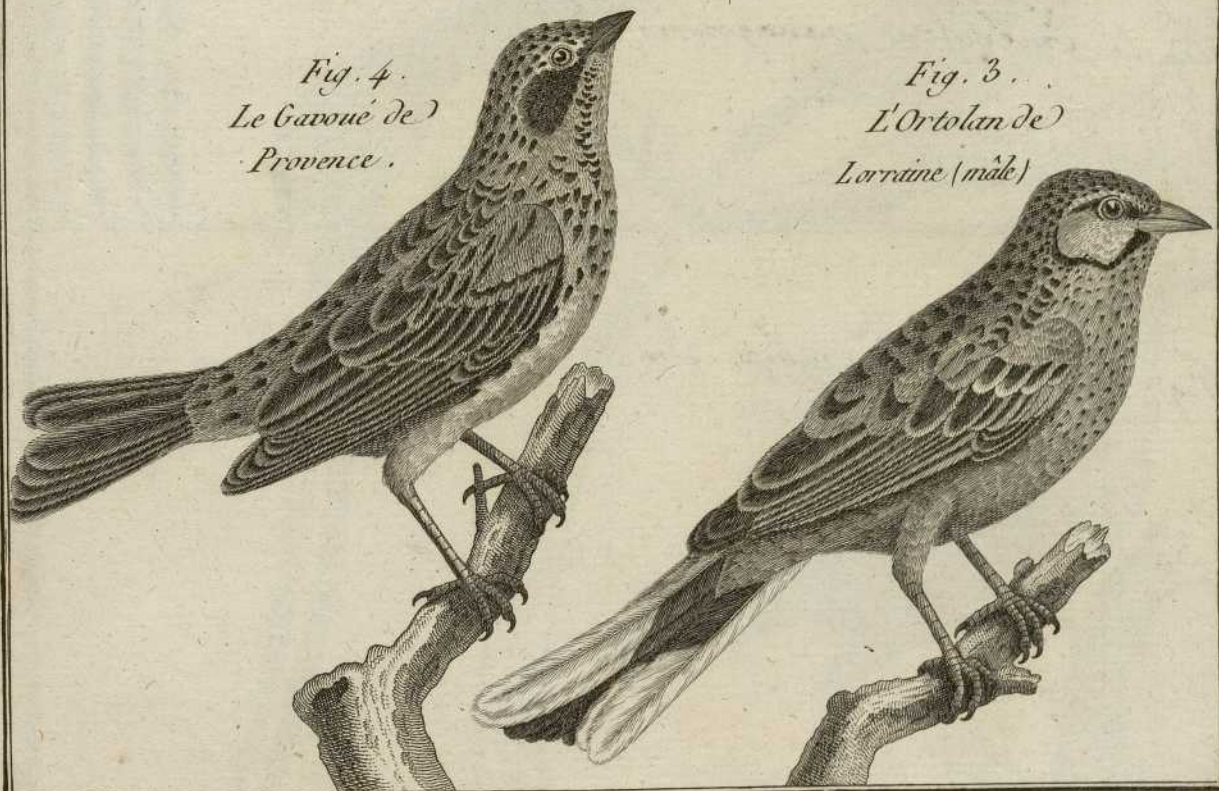

Fig. 4.
Le Gavoué de Provence.

Fig. 3.
L'Ortolan de Lorraine (mâle)

Fig 1 *Emberiza paradisea* Sm.

Fig 2 *Emberiza serena* Sm.

Fig. 3 *Emberiza regia*

Fig 4 *Emberiza panayensis* Sm.

Fig. 5. *Emberiza rubra* Sm.

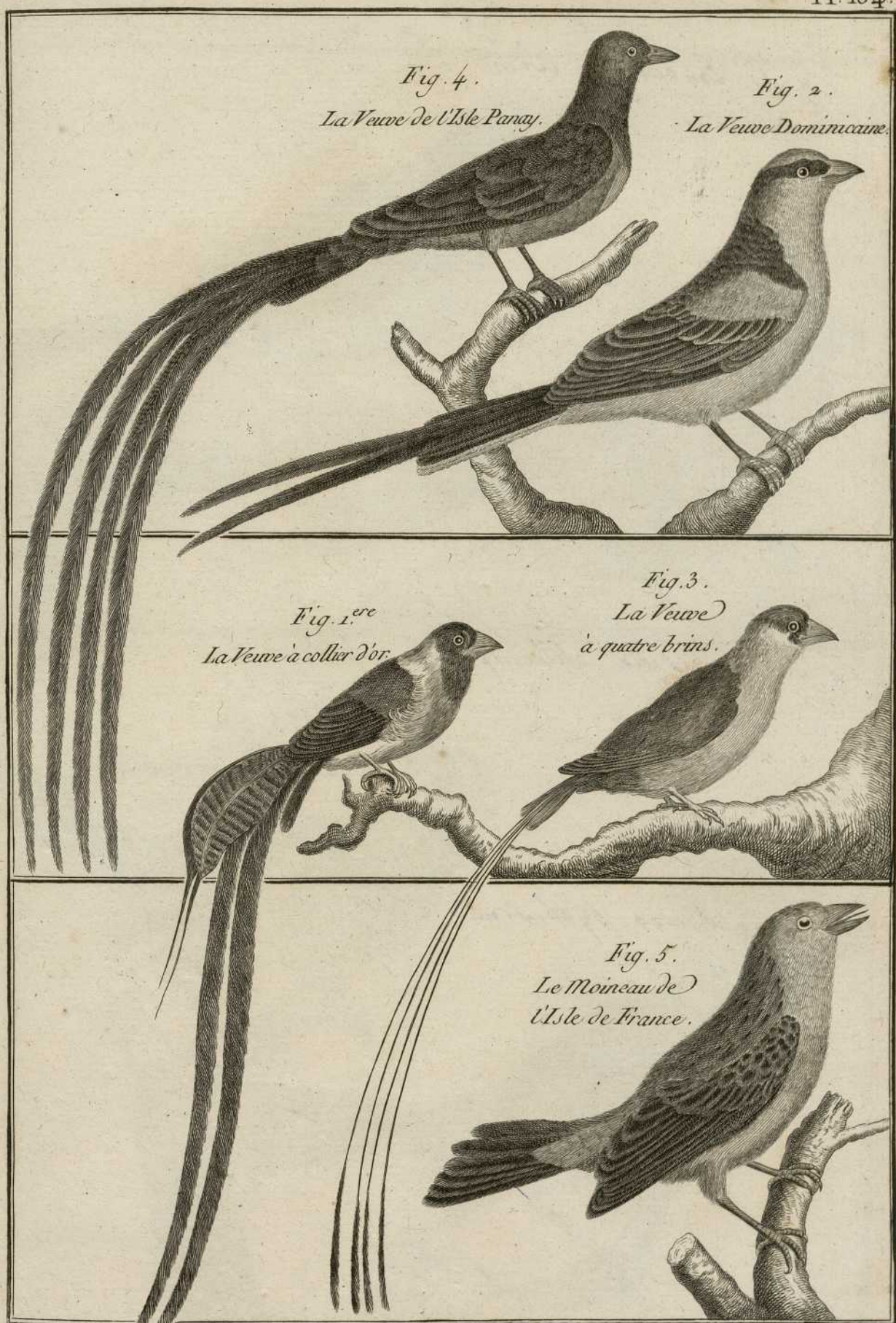

Fig. 4.
La Veuve de l'Isle Panay.

Fig. 2.
La Veuve Dominicaine.

Fig. 1.^{ere}
La Veuve à collier dor.

Fig. 3.
La Veuve à quatre brins.

Fig. 5.
Le Moineau de l'Isle de France.

Fig 1 *Emberiza ciris* Sm ?

Fig 2

Fig 3. *Emberiza chlorocephala* Sm ?

Fig 4. *Emberiza pythionus* Fall.

Fig. 1.^{re}
Le Pape.



Fig. 4.
Le Pitkyorne.



Fig. 3.
L'Emberise à calotte jaune.



Fig. 2.
L'Emberise à gorge noire.



Fig. 1 *Tanagra pileata* β . Em.

Fig 2

Fig 3 *Tanagra gularis* Em

Fig 4 *Tanagra gyrola* Em

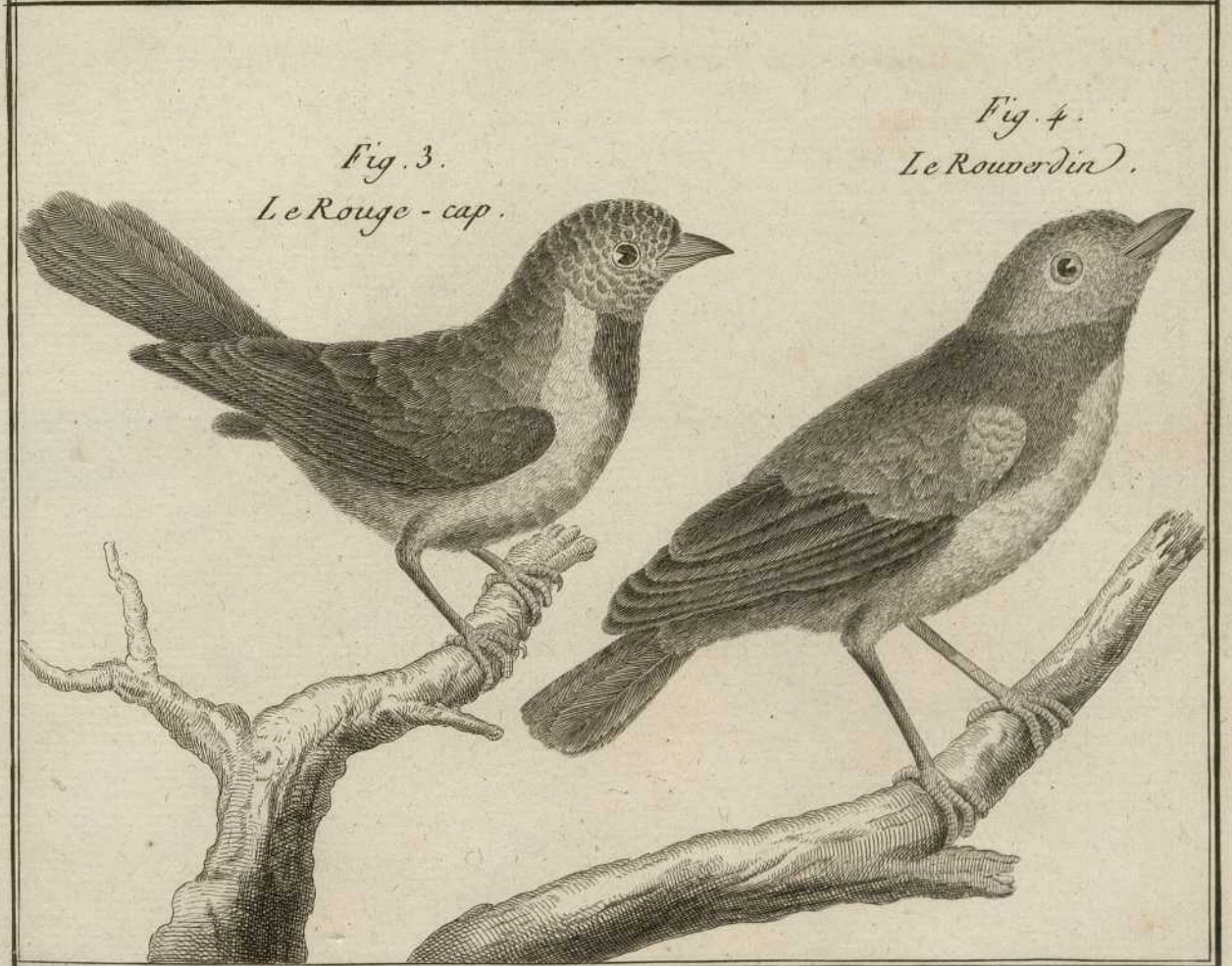
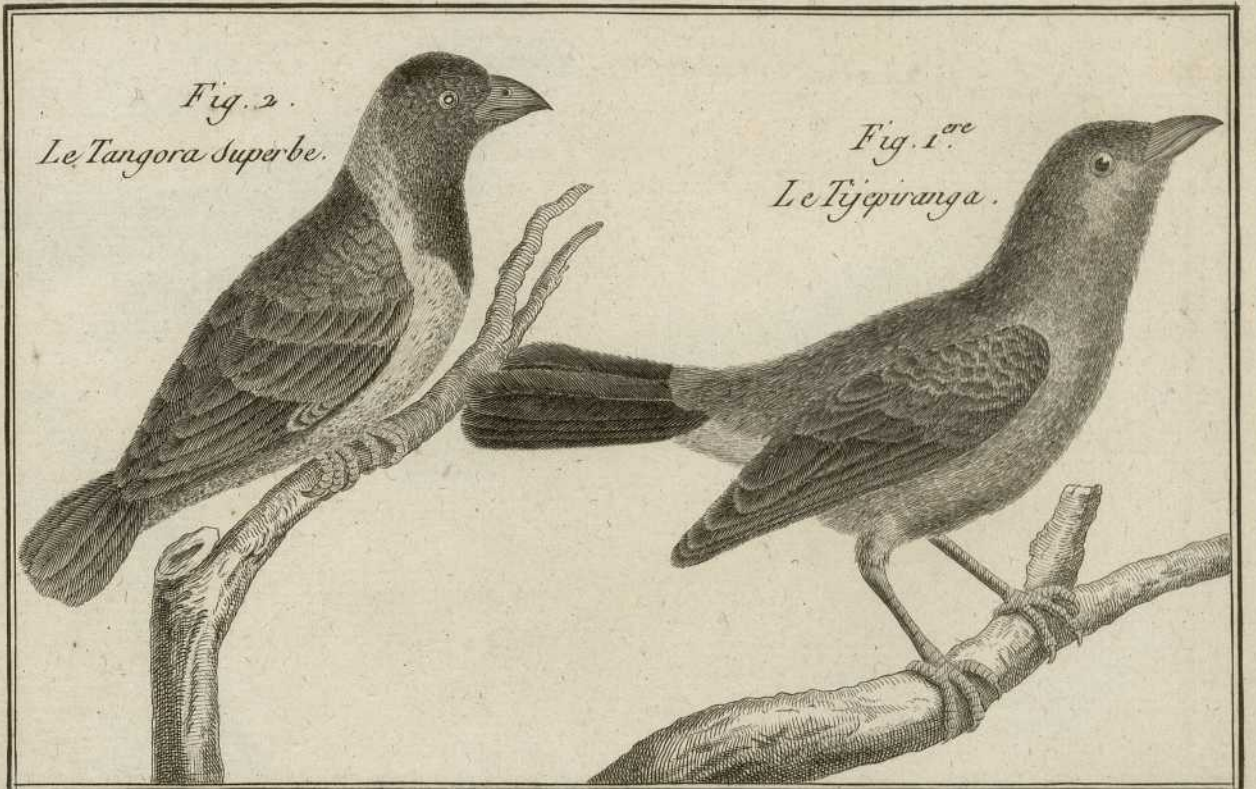

Fig 1 *Fangara tricolor* Sm.

Fig 2 *Fanagra melanitera* Sm

Fig 3 *Fanagra episcopus* Sm

Fig 4 *Fanagra cristata* Sm

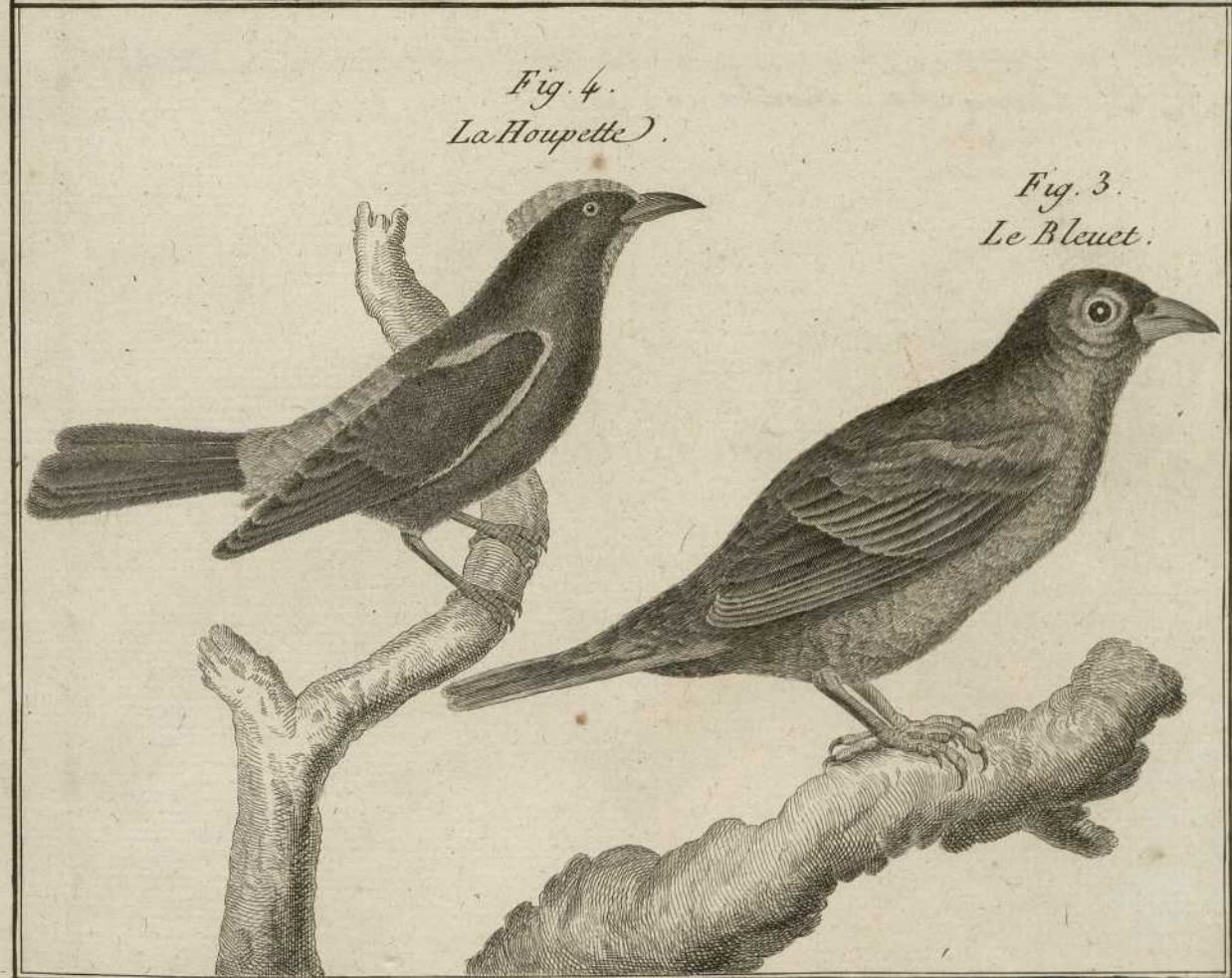
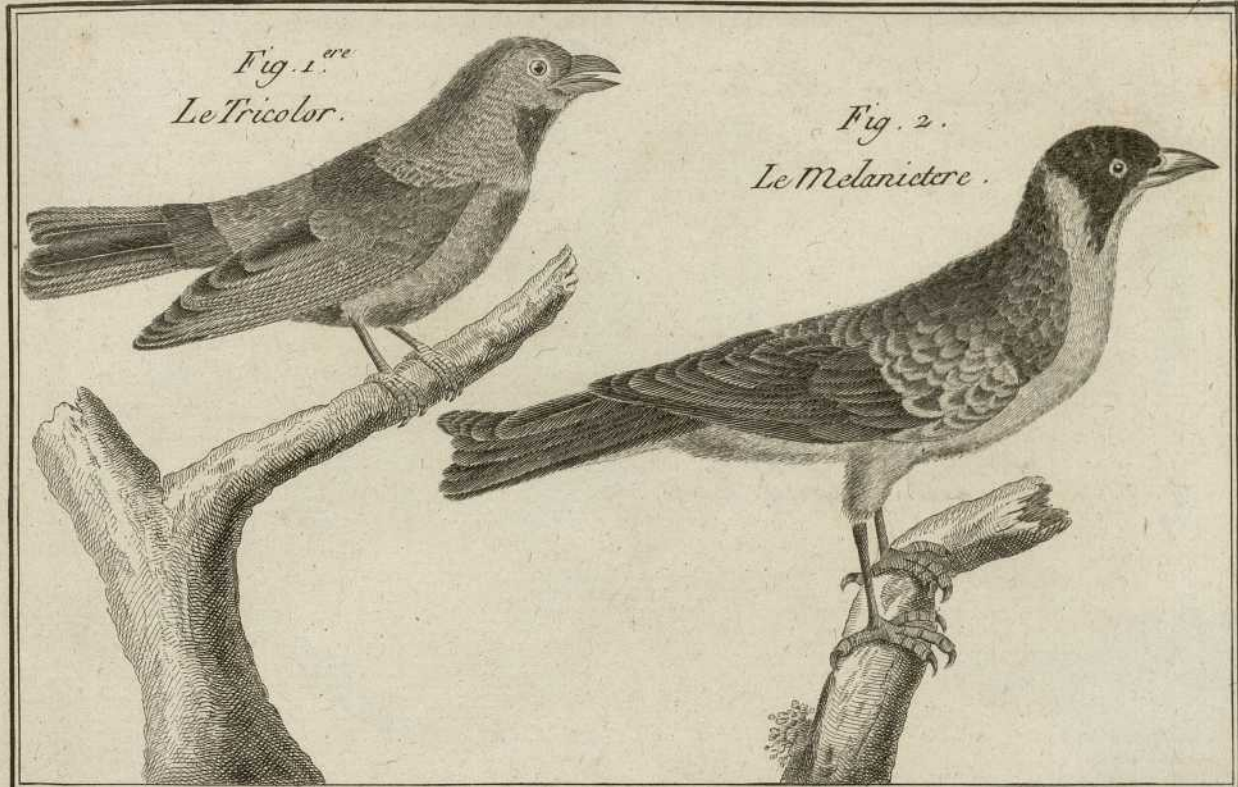

Fig 1. *Tanagra septicolor* ?

Fig 2 *Fringilla domestica* L

Fig 3 *Fringilla montana* L

Fig 4 *Fringilla petronia* Sm.

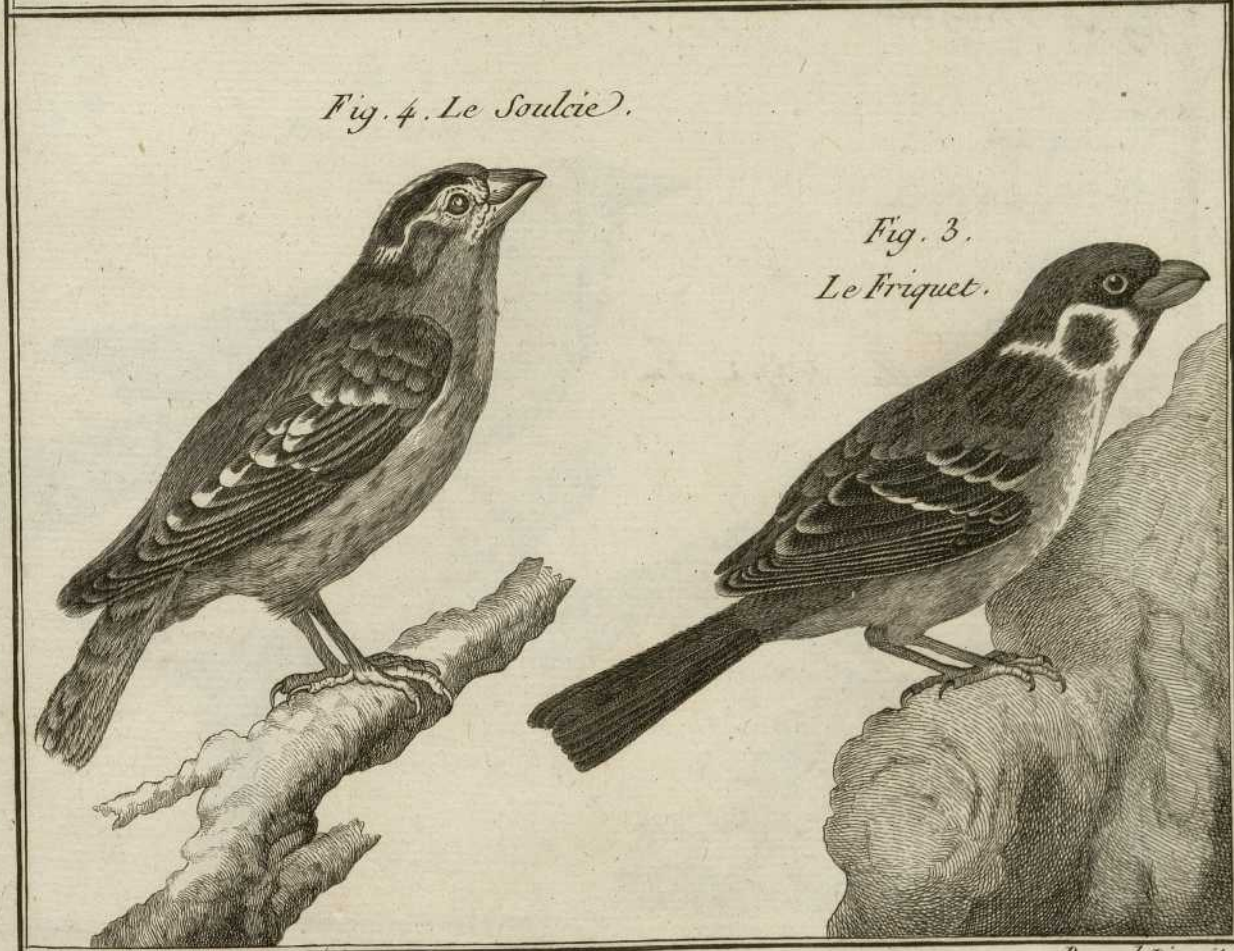
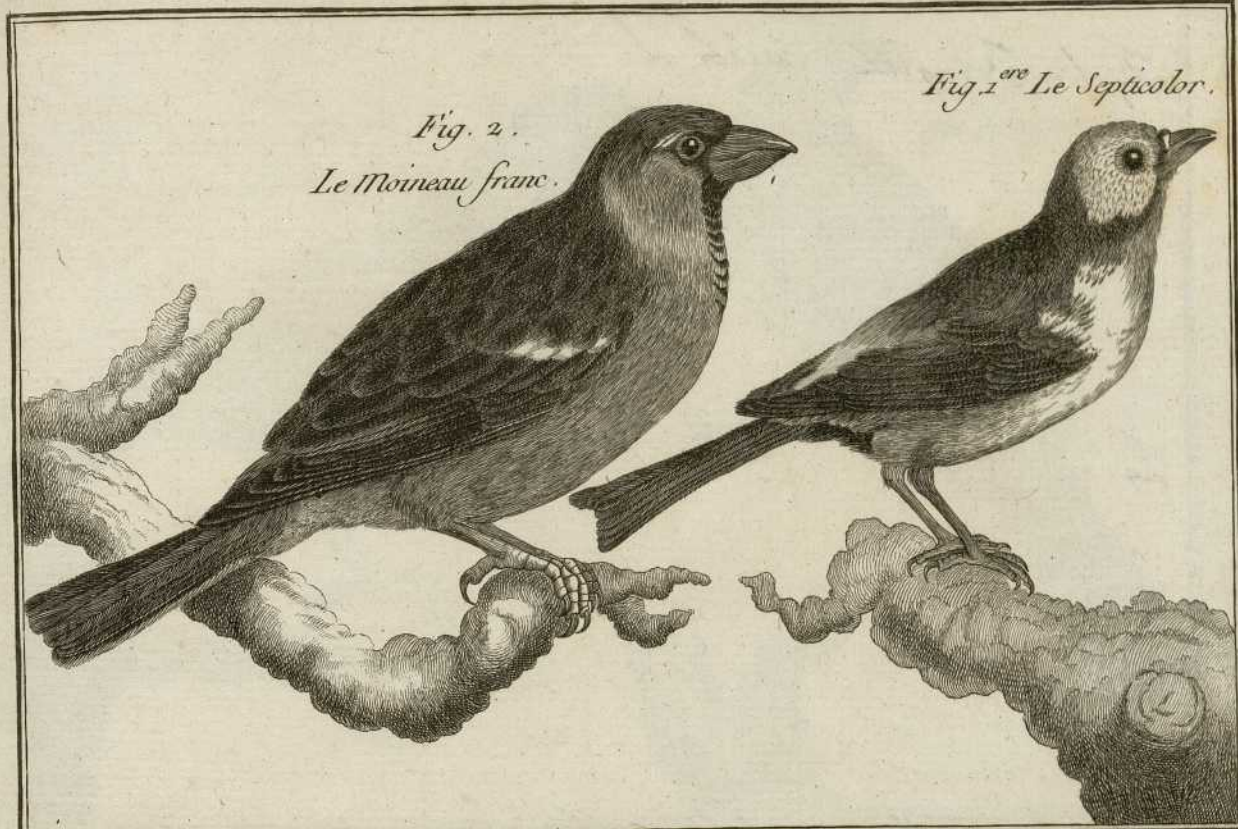

Fig 1 *Fringilla celeb* L

Fig 2 *Fringilla cristata* Sm ?

Fig 3 *Fringilla montifringilla* L.

Fig 4 *Fringilla crista* Sm.



Fig. 1.
Le Pinçon.

Fig. 2.
Le Pinçon huppé.

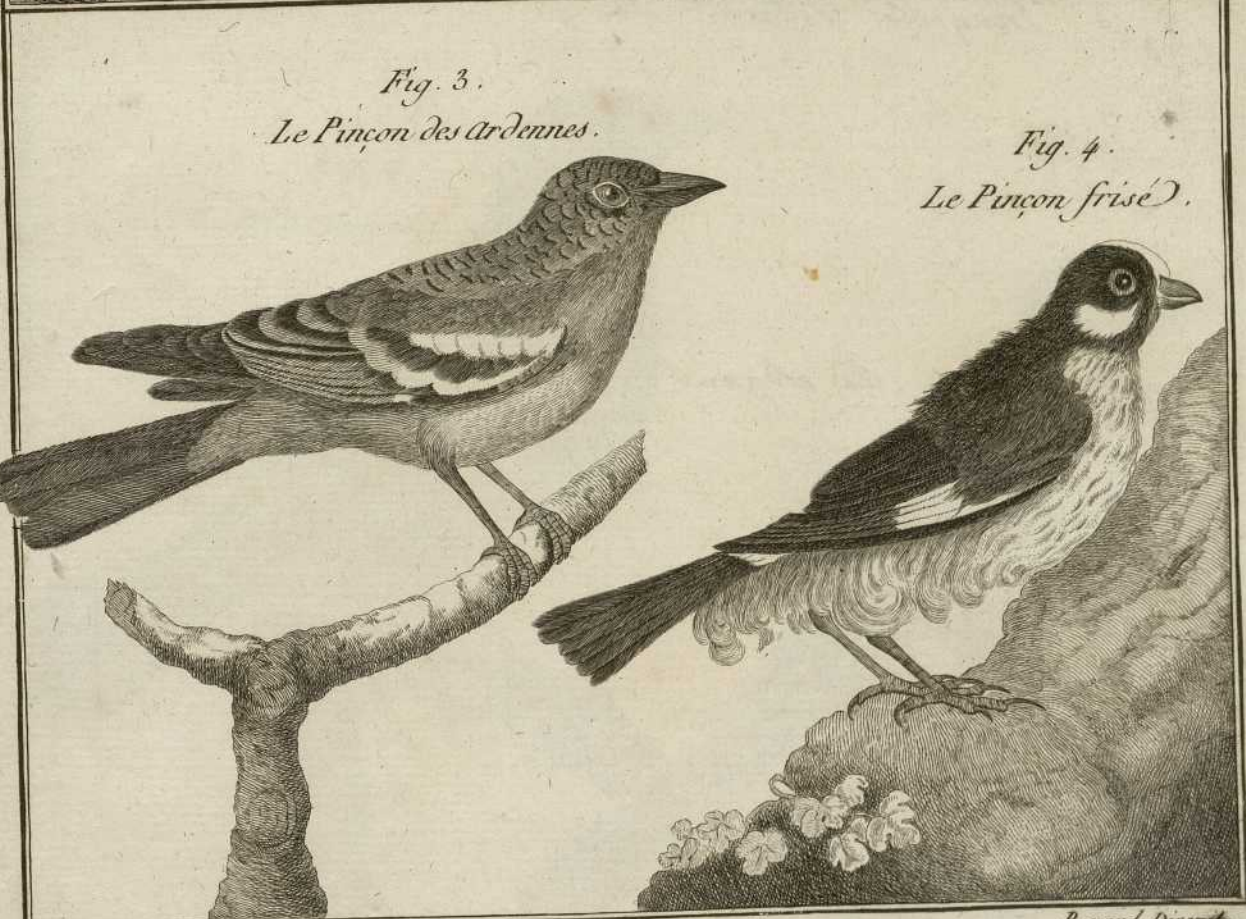

Fig. 3.
Le Pinçon des Ardennes.

Fig. 4.
Le Pinçon frisé.

Fig 1

Fig 2

Fig 3 *Fringilla testacea* Sm.

Fig 4 *Fringilla elegans* Sm.

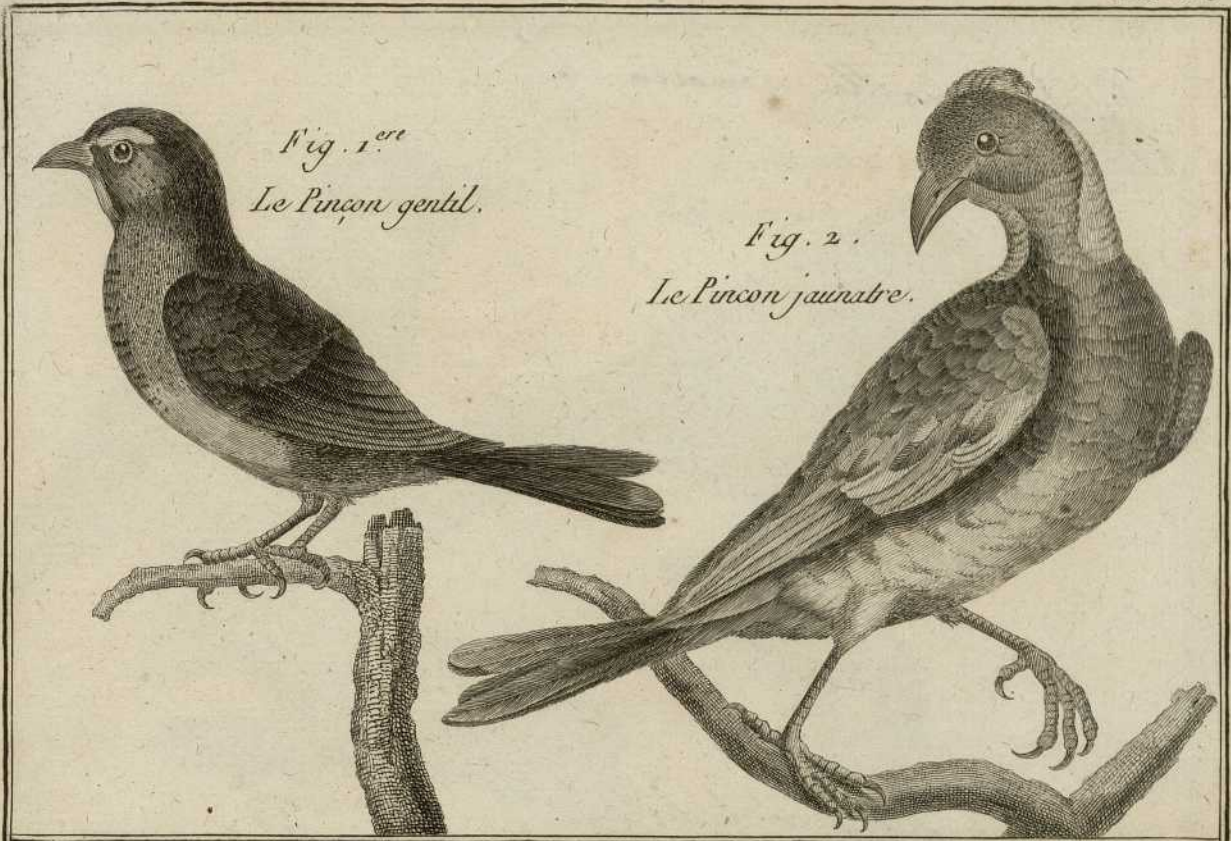

Fig. 1.^{re}
Le Pinçon gentil.

Fig. 2.
Le Pinçon jaunâtre.

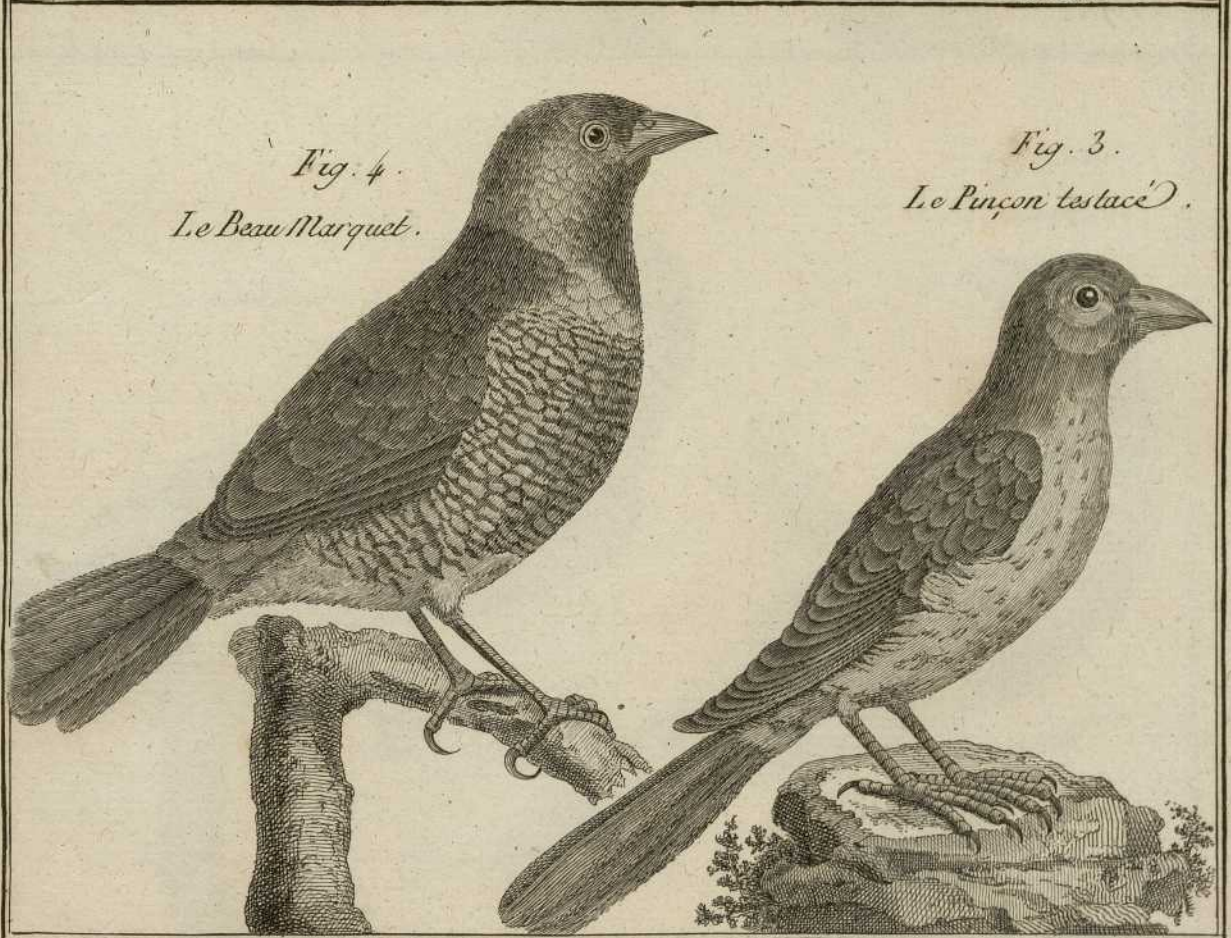

Fig. 4.
Le Beau Marquet.

Fig. 3.
Le Pinçon testacé.

Fig 1 *Fringilla jamaica* L.

Fig 2

Fig 3 *Fringilla carduelis* L.

Fig 4

Fig. 3.
Le Chardonneret.



Fig. 2.
Le Pinçon à tête cramoisi.

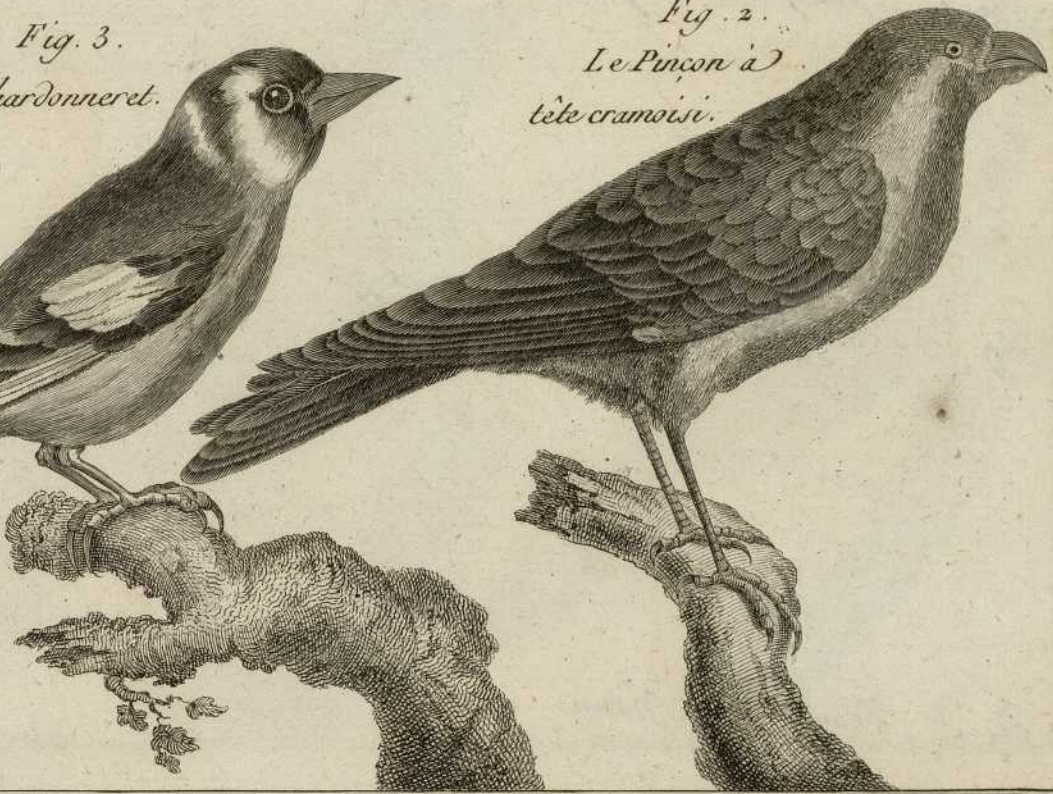

Fig. 4.
Le Pinçon à face rouge.



Fig. 1.^{re}
Le Bonana.



Fig 1 *Fringilla erythrocephala* Sm.

Fig 2 *Fringilla psittacea* Lath.

Fig 3 *Fringilla spinus* L.

Fig 4. *Fringilla serinus* L.

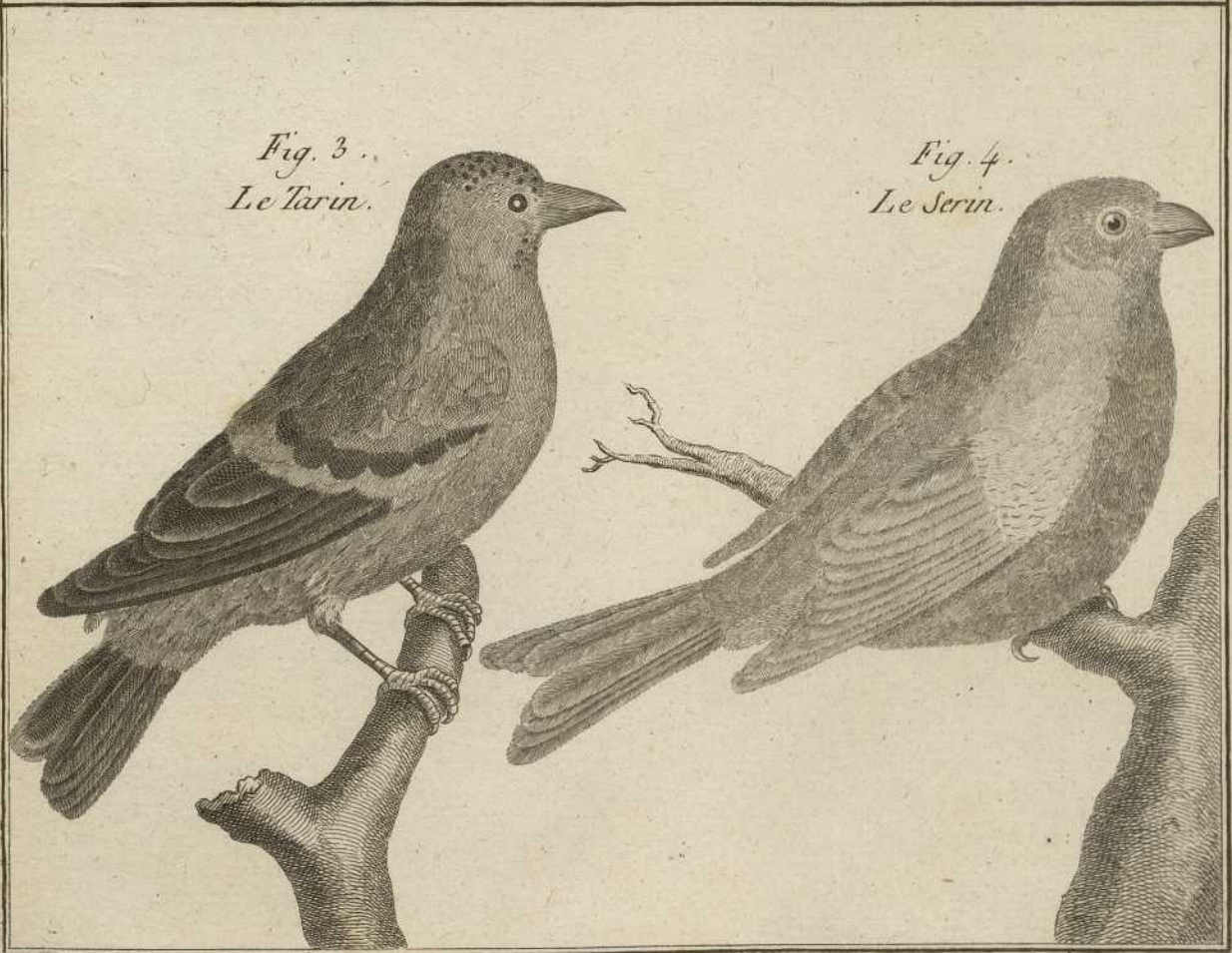
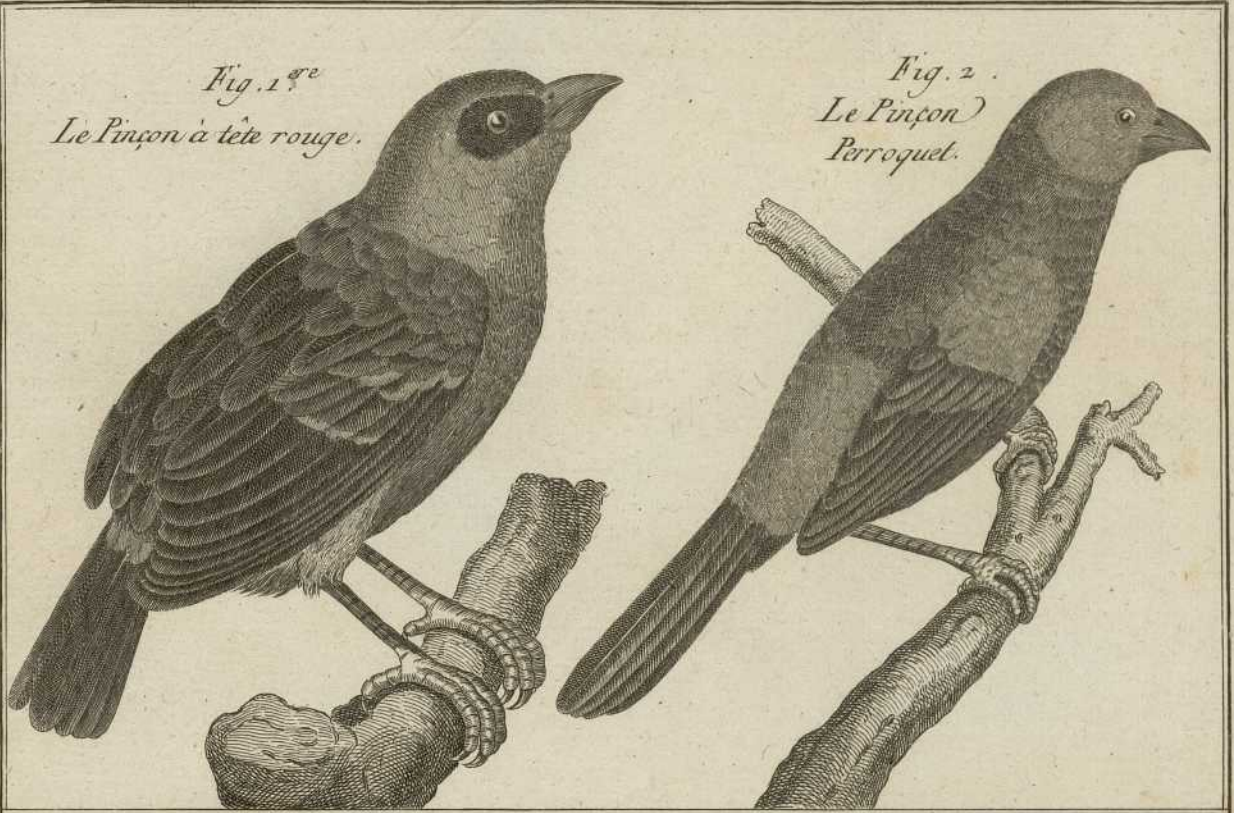

Fig. 1 *Fringilla linotta* L.

Fig 2 *Fringilla citrinella* L

Fig 3 *Fringilla amandava* Sm.

Fig 4 *Fringilla maja* Sm.

Fig 5 *Fringilla granatina* Sm

Fig 6. *Sitta europaea* L.

Fig. 2.
Le Venturon de Provence



Fig. 1.^{ere}
La Linotte



Fig. 4.
Le Maia de la Cuba.



Fig. 3.
Le Bengali piquete'.

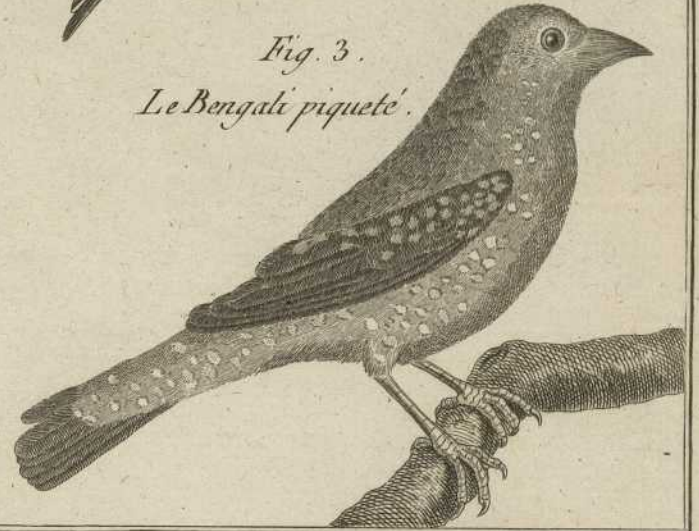

Fig. 5.
Le Grenadin.



Fig. 6.
La Sittelle.

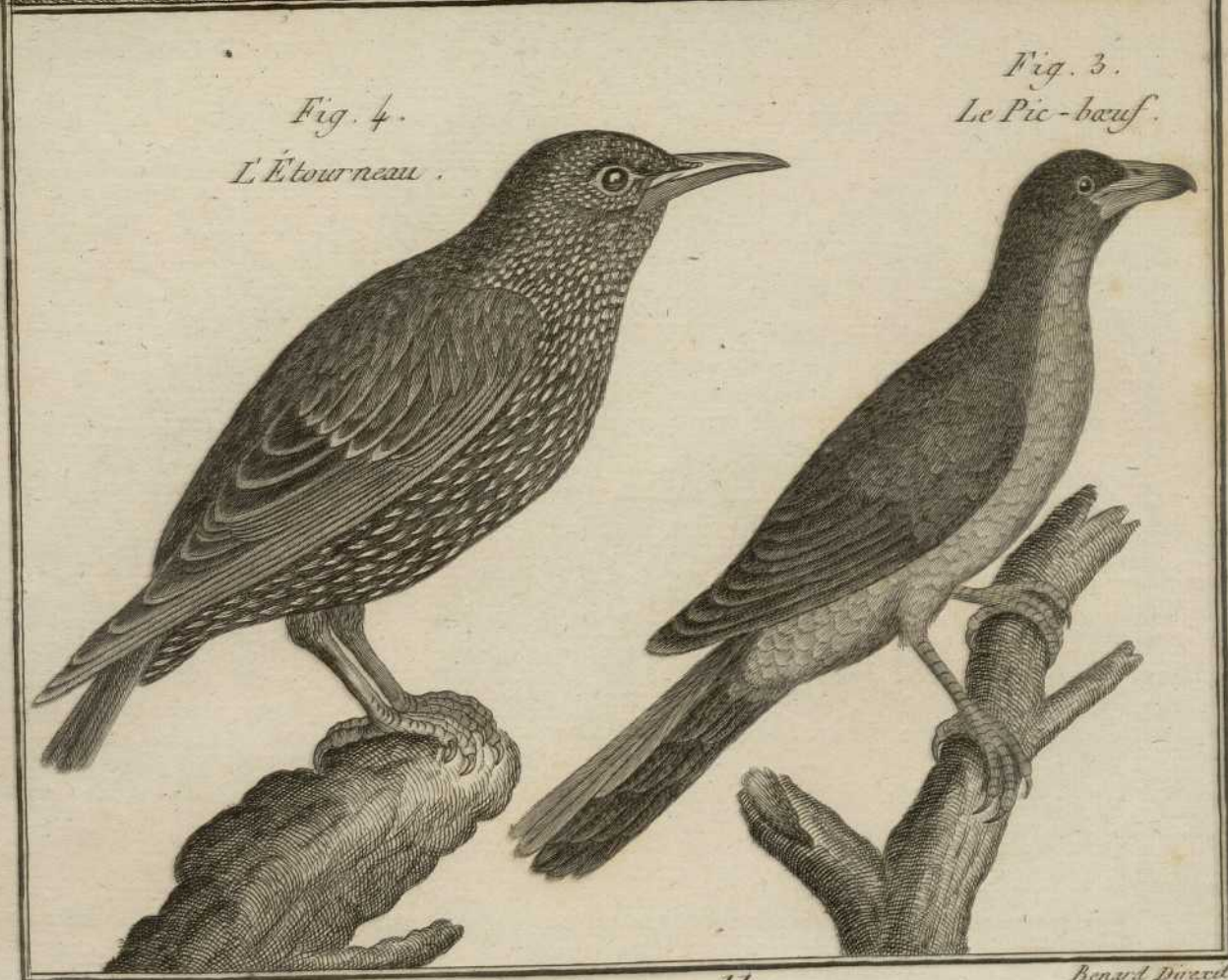

Fig. 1 *Sitta naevia* L.

Fig. 2 *Sitta surinamensis* Sm.

Fig. 3 *Buphaga africana* Boiss.

Fig. 4 *Sturnus vulgaris* L.



Benard Dorez.

Fig 1 *Sturnus capensis* Sm.

Fig 2 *Sturnus carunculatus* Sm

Fig 3. *Sturni capensis* varietas ?

Fig 4

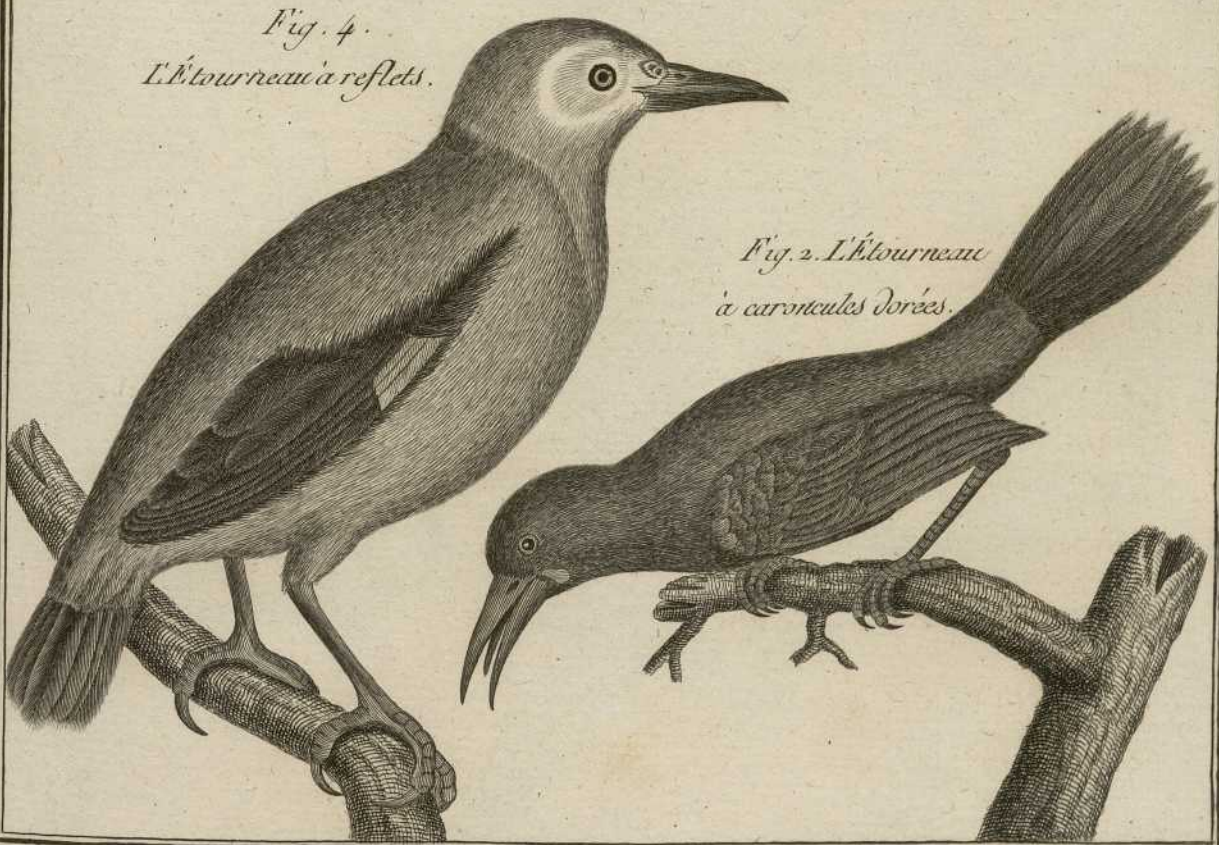
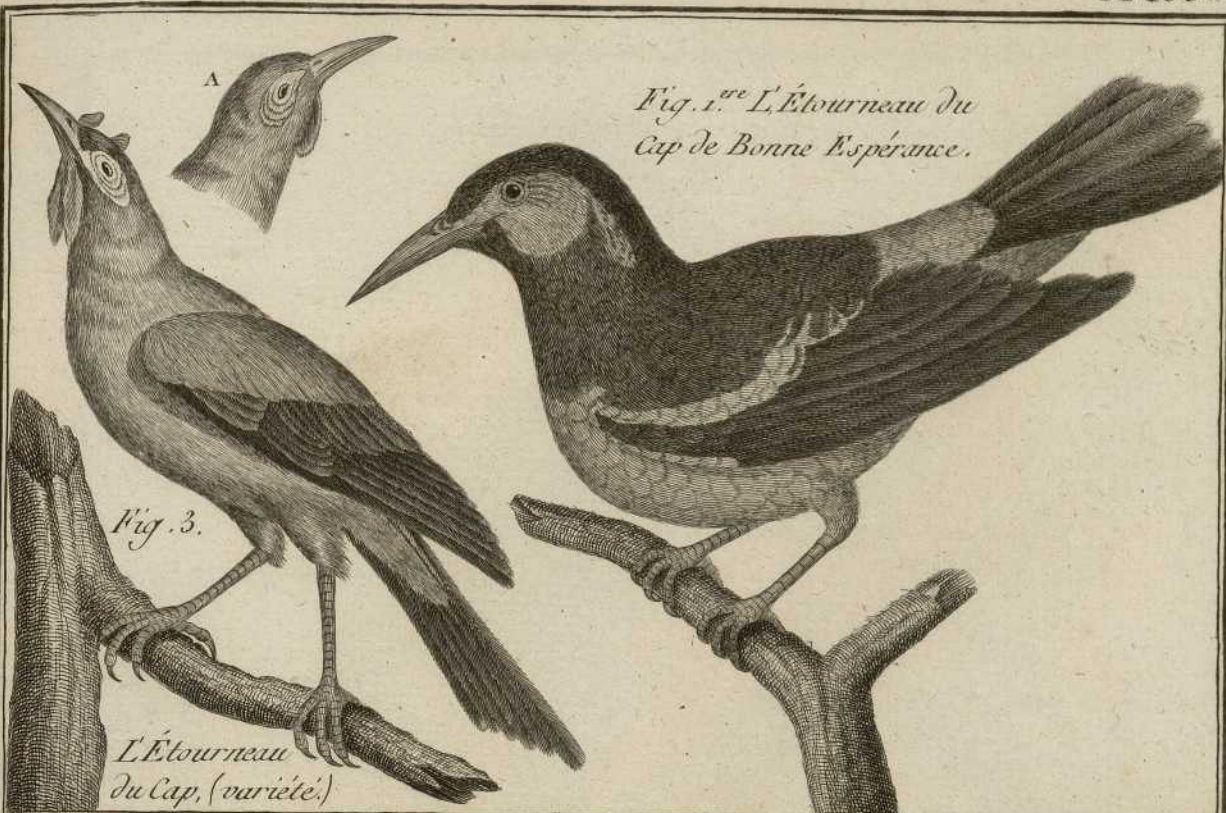

Fig 1 *Oriolus porpiceus* Gm.

Fig 2 *Oriolus cristatus* L.

Fig 3 *Oriolus sinensis* Gm.

Fig 4 *Oriolus phoeniceus* Gm.

Fig. 1.
Le Cassique jaune.



Fig. 2.
Le Cassique huppé.



Fig. 4.
Le Commandeur.



Fig. 3.
Le Kinck de la Chine.



Fig 1 Oriolus species Em.

Fig 2 Oriolus icterus L.

Fig 3 Oriolus flavus Em.

Fig 4 Oriolus tepeota Em.

Fig. 1. Le Baltimore bastard.

Fig. 3. Le Troupiale
jaune d'Antique.

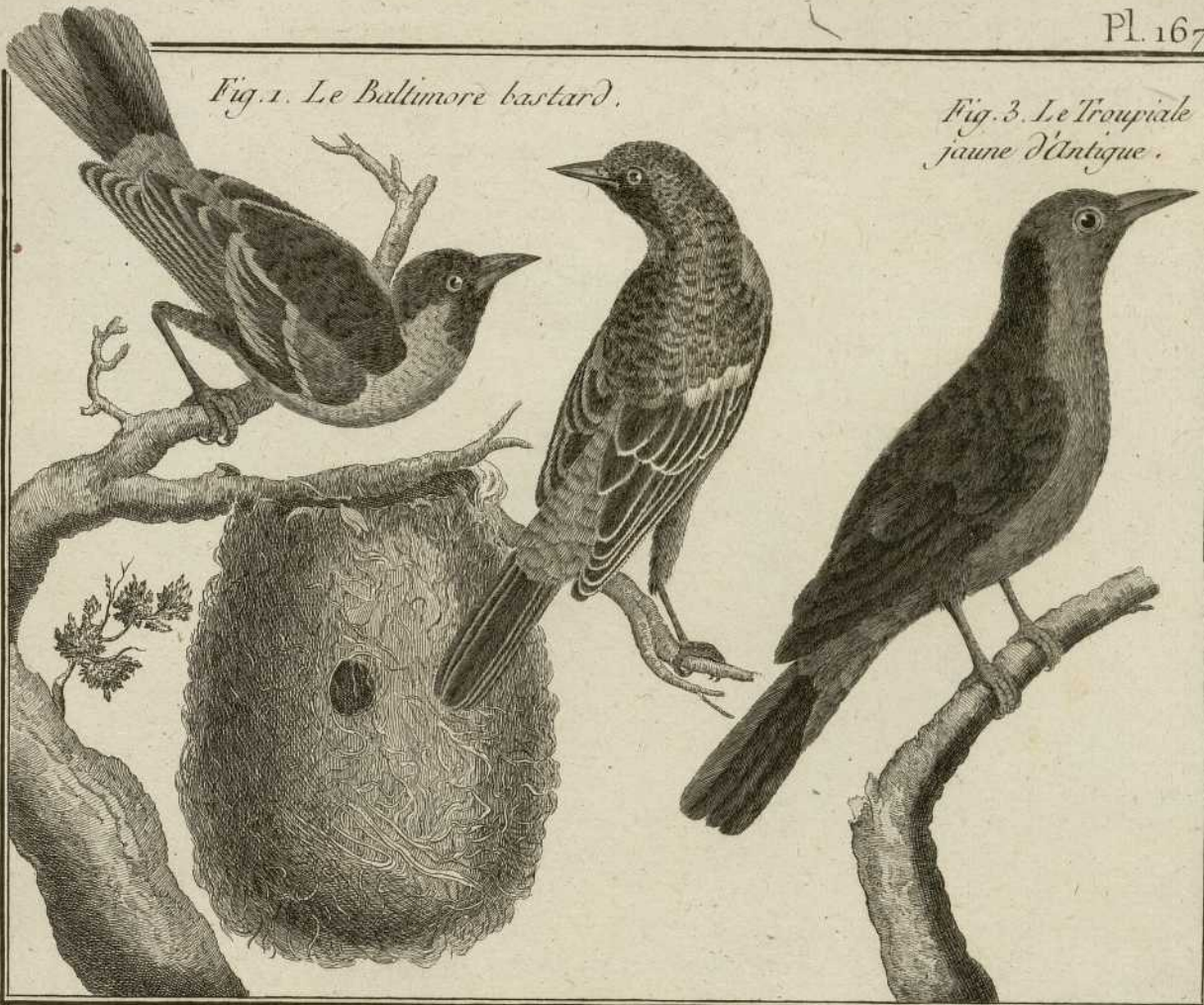

Fig. 4.
Le Troupiale mâle
du Sénégal.

Fig. 2. Le Troupiale.

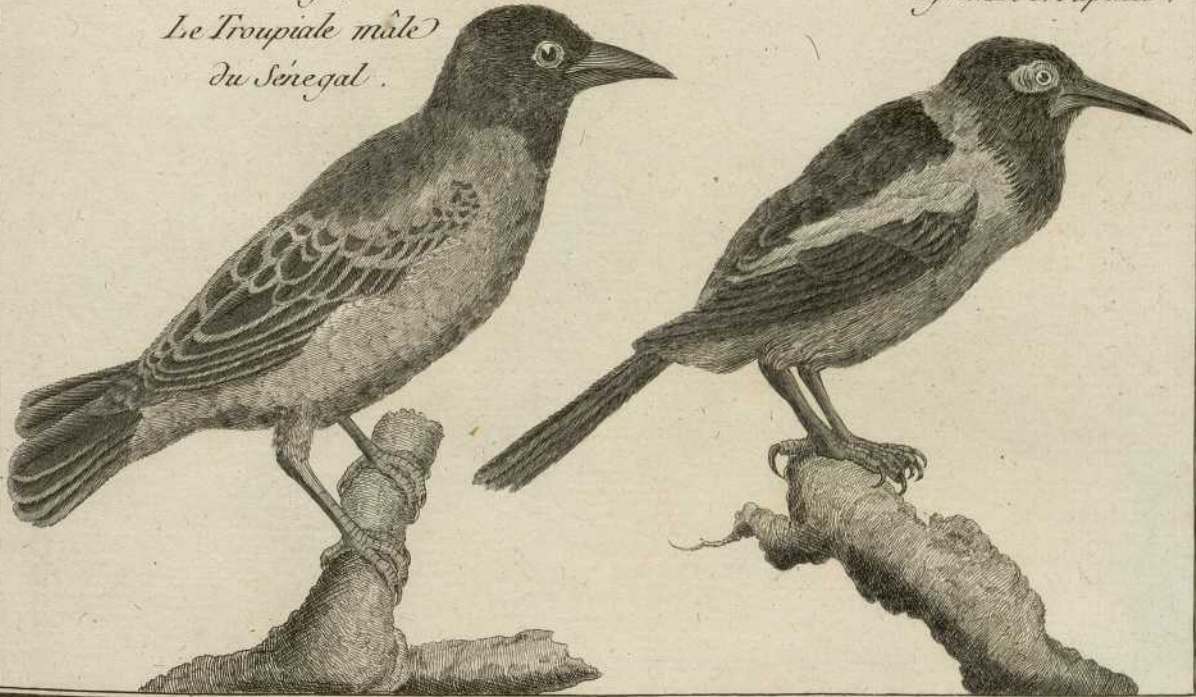

Fig 1 Oriolus melancholicus β Sm.

Fig 2

Fig 3 Oriolus xanthornus L.

Fig. 4 Oriolus galbula L.

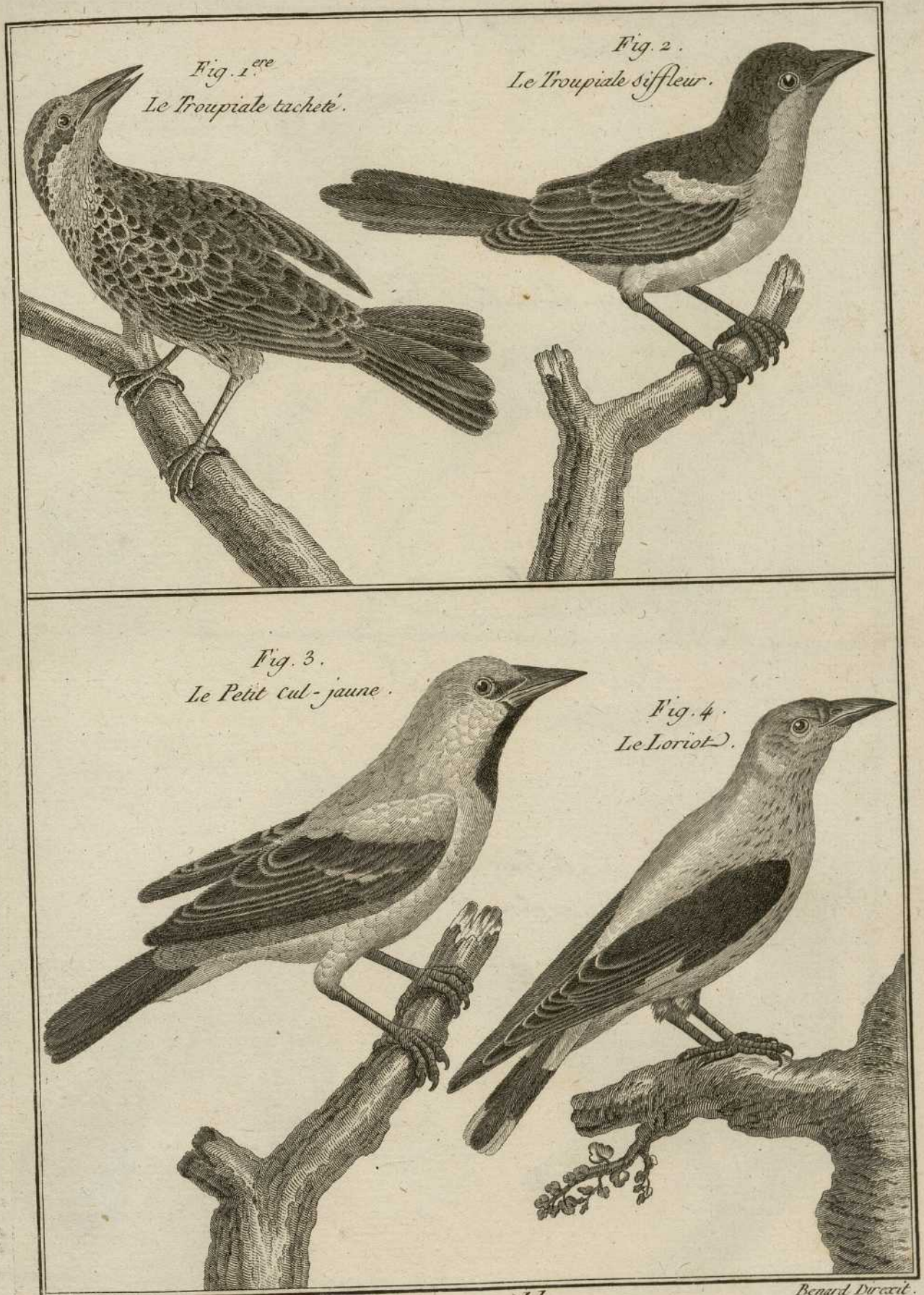

Fig. 1^{ere}
Le Troupiale tacheté.

Fig. 2.
Le Troupiale siffleur.

Fig. 3.
Le Petit cul-jaune.

Fig. 4.
Le Lorient.

Benard Duxceit.

Fig 1. *Oriolus picus* L

Fig 2. *Oriolus caudacutus* Em.

Fig. 3. *Lanius forficatus* Em.

Fig. 4. *Lanius malabericus* Shaw.
Cuculus paradiseus Vieff et Em.

Fig. 2.
Le Troupiale à
queue acérée.



Fig. 4.
Le Drongo
de Malabar.



Fig. 1.^{re}
Le Talapiot.



Fig. 3.
Le Drongo.



Fig. 1 *Lanius coerulescens* Em.

Fig. 2 *Lanius collurio* Em.

Fig. 3 *Lanius curvirostris* Em.

Fig. 4 *Lanius madagascariensis* Em.

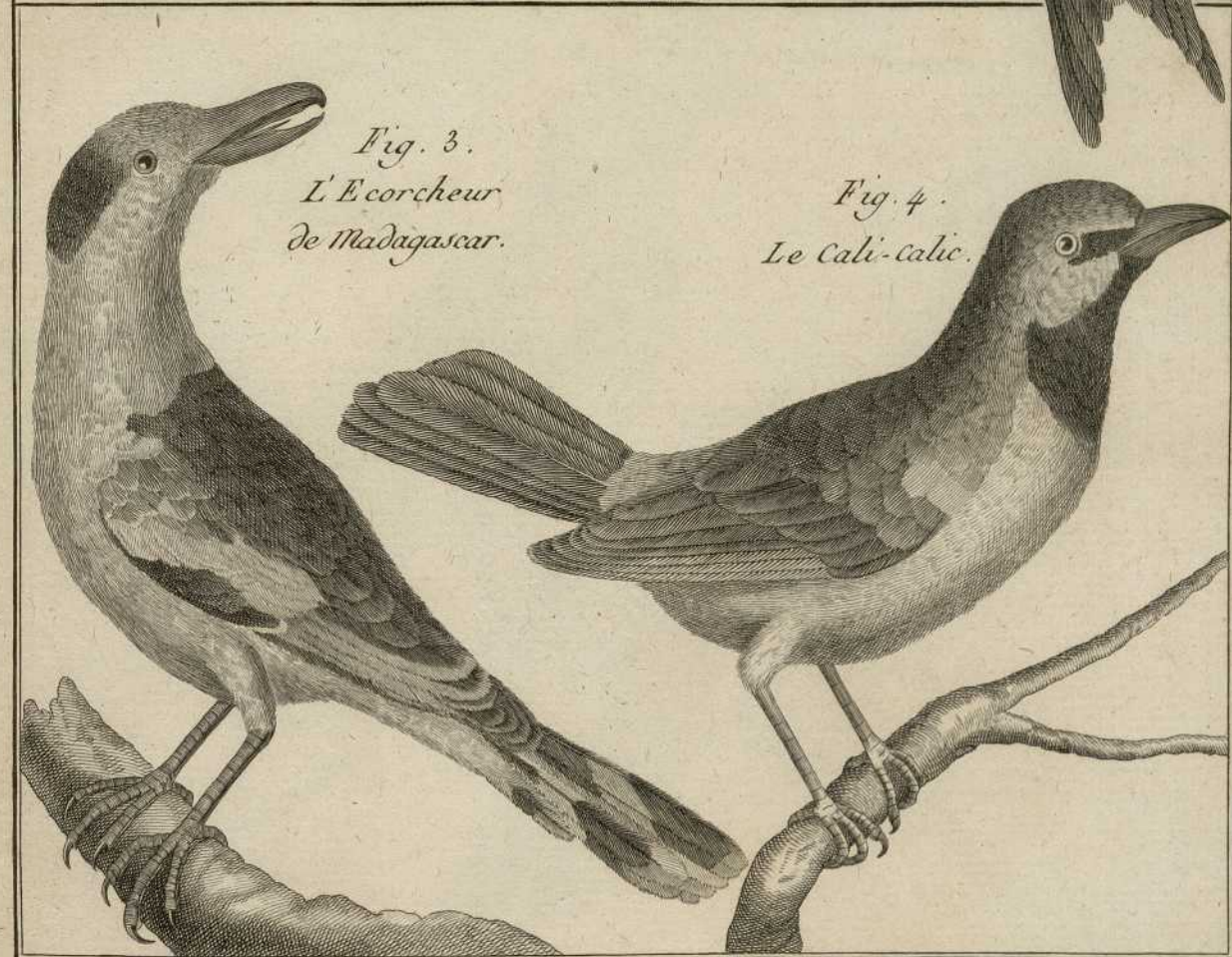

Fig 1 *Lanius virens* Em.

Fig 2 *Lanius niger* Em.

Fig 3 *Lanius excubitor* L.

Fig 4 *Lanius senegalensis* Em.

Fig. 1.^{re}
Le Tchachert.

Fig. 3. La Pie-grièche.

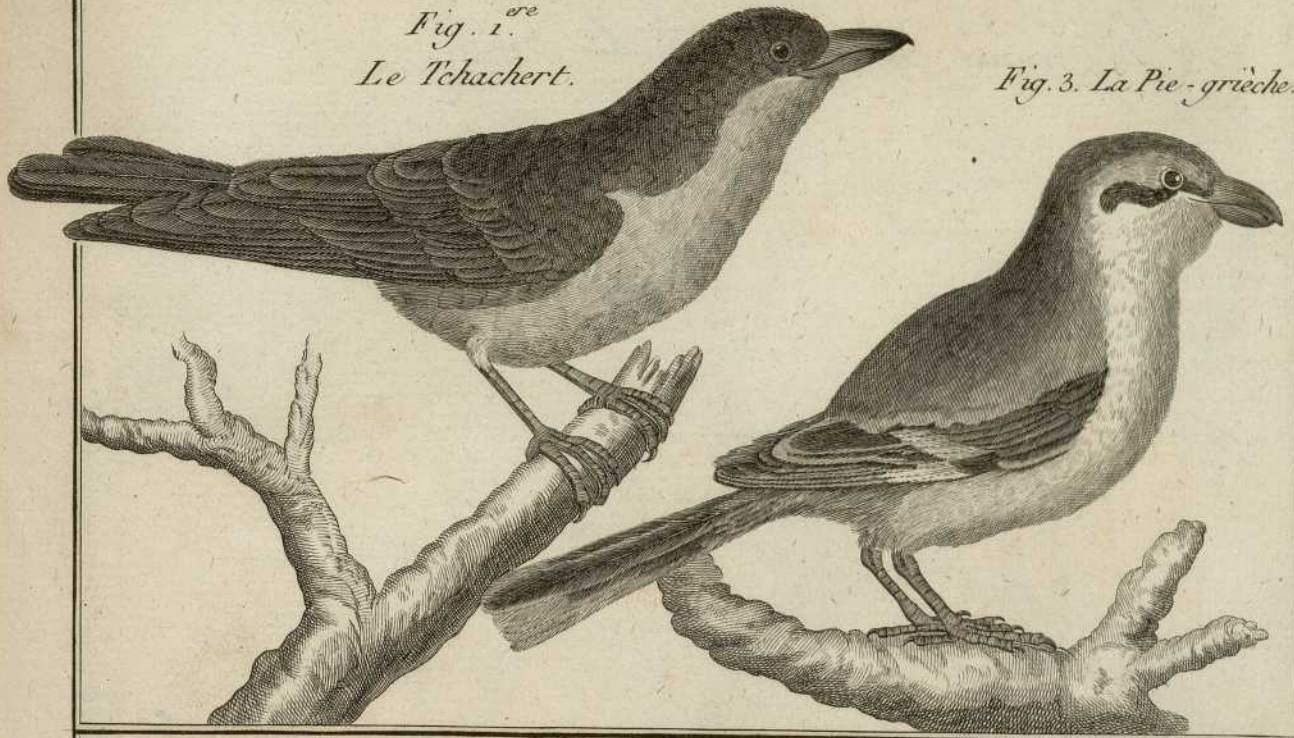

Fig. 4.
La Pie-grièche
du Sénégal.

Fig. 2.
Le Guararou.

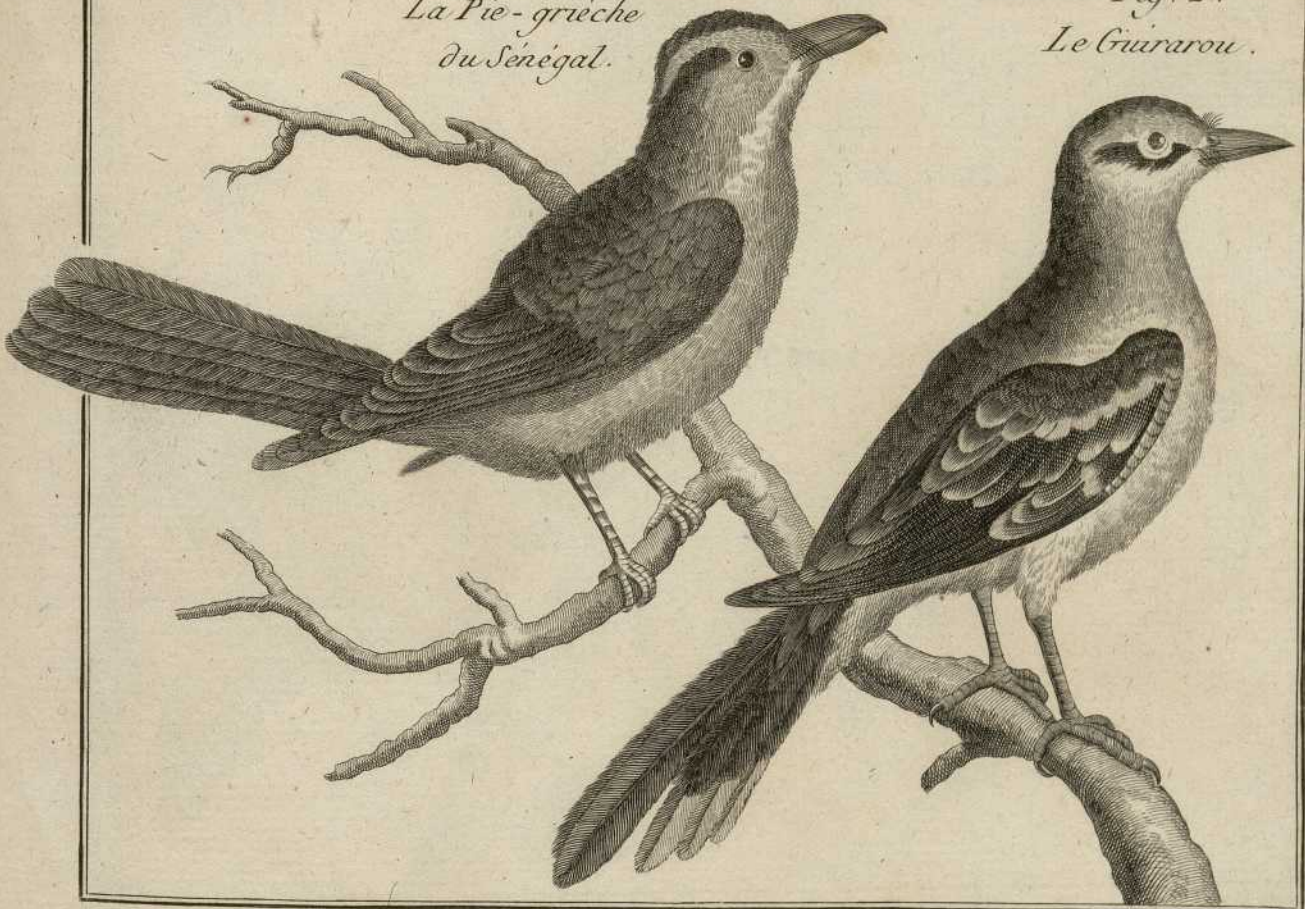

Fig. 1 *Lanius melanocephalus* Em.

Fig. 2 *Lanius antiquianus* Em.

Fig. 3 *Lanius dominicanus* Em.

Fig. 4 *Lanius panayensis* Em.

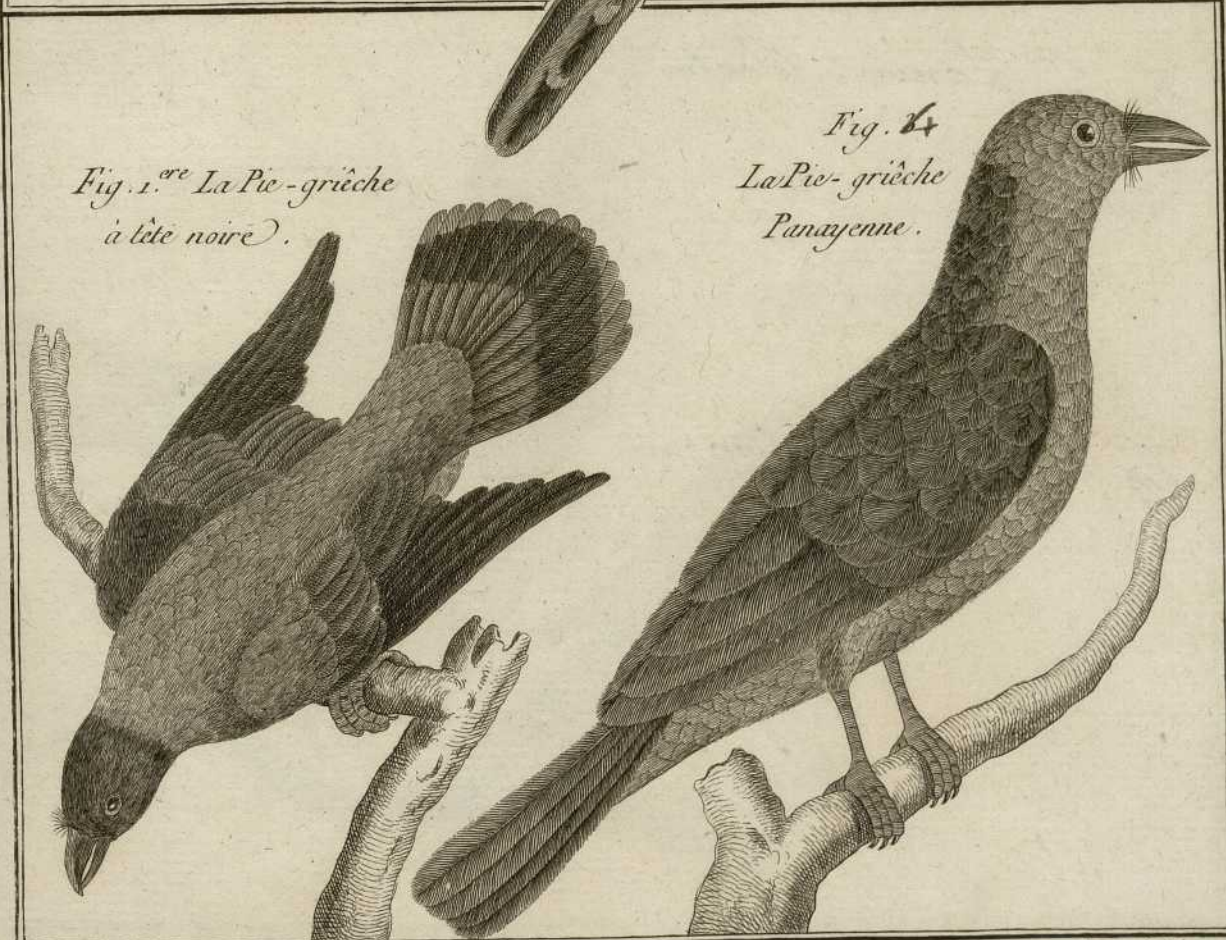
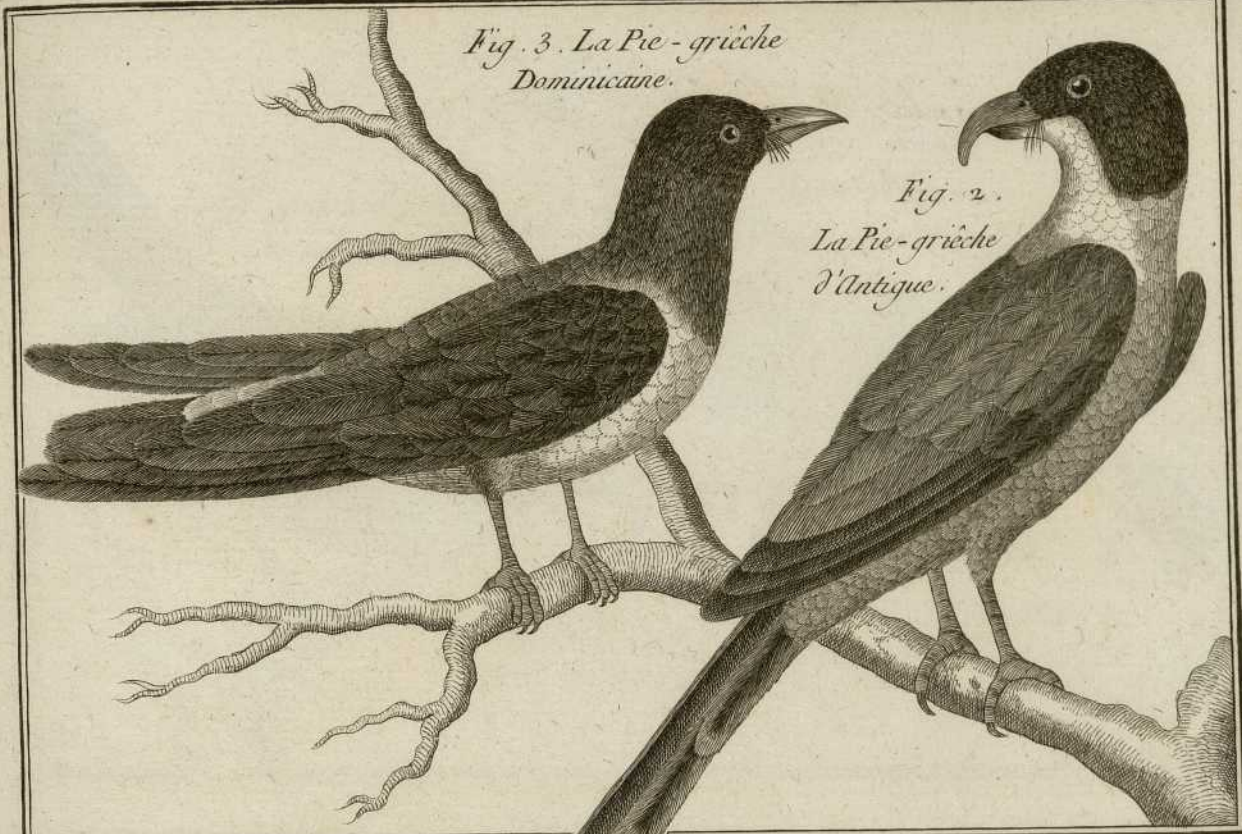

Fig. 1 *Lanius canadensis* Sm.

Fig 2 *Lanius albus* Sm.

Fig. 3 *Lanius deliatus* Sm.

Fig 4 *Lanius pittangue* Sm.

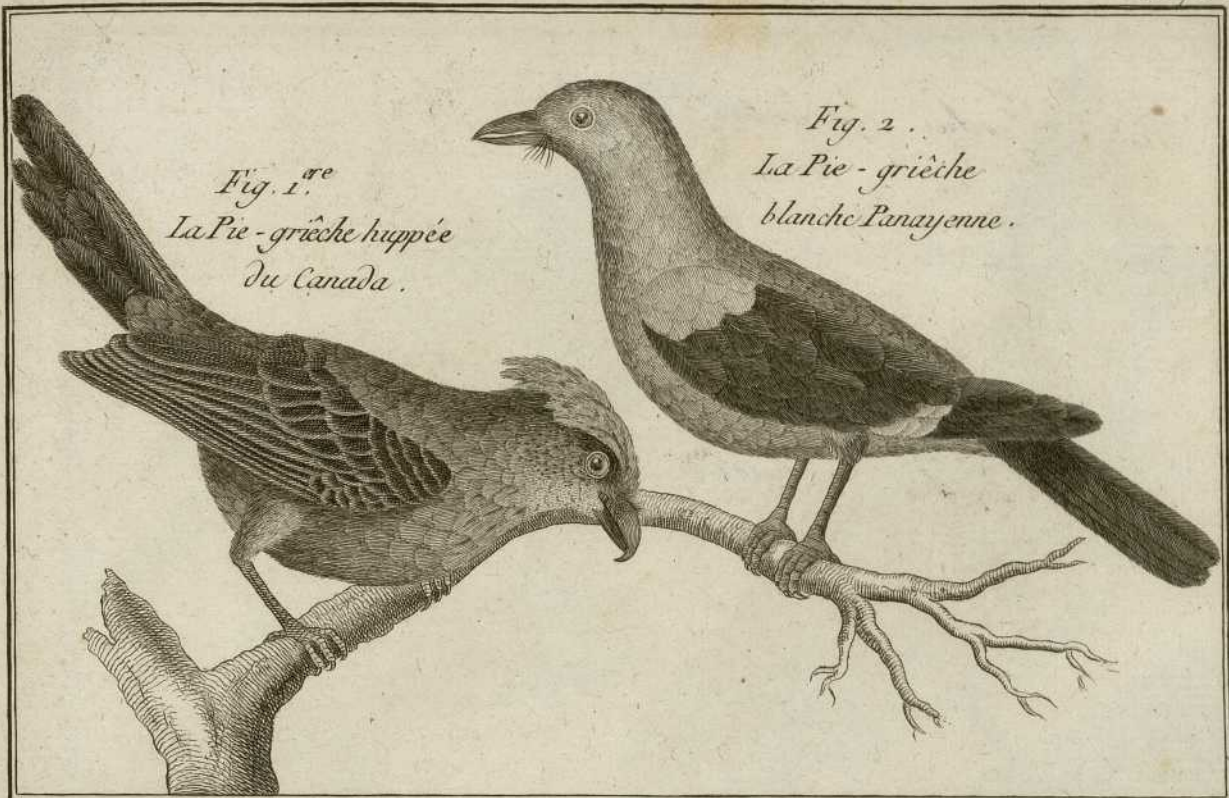

Fig. 1.^{re}
La Pie-grièche huppée
du Canada.

Fig. 2.
La Pie-grièche
blanche Panayenne.

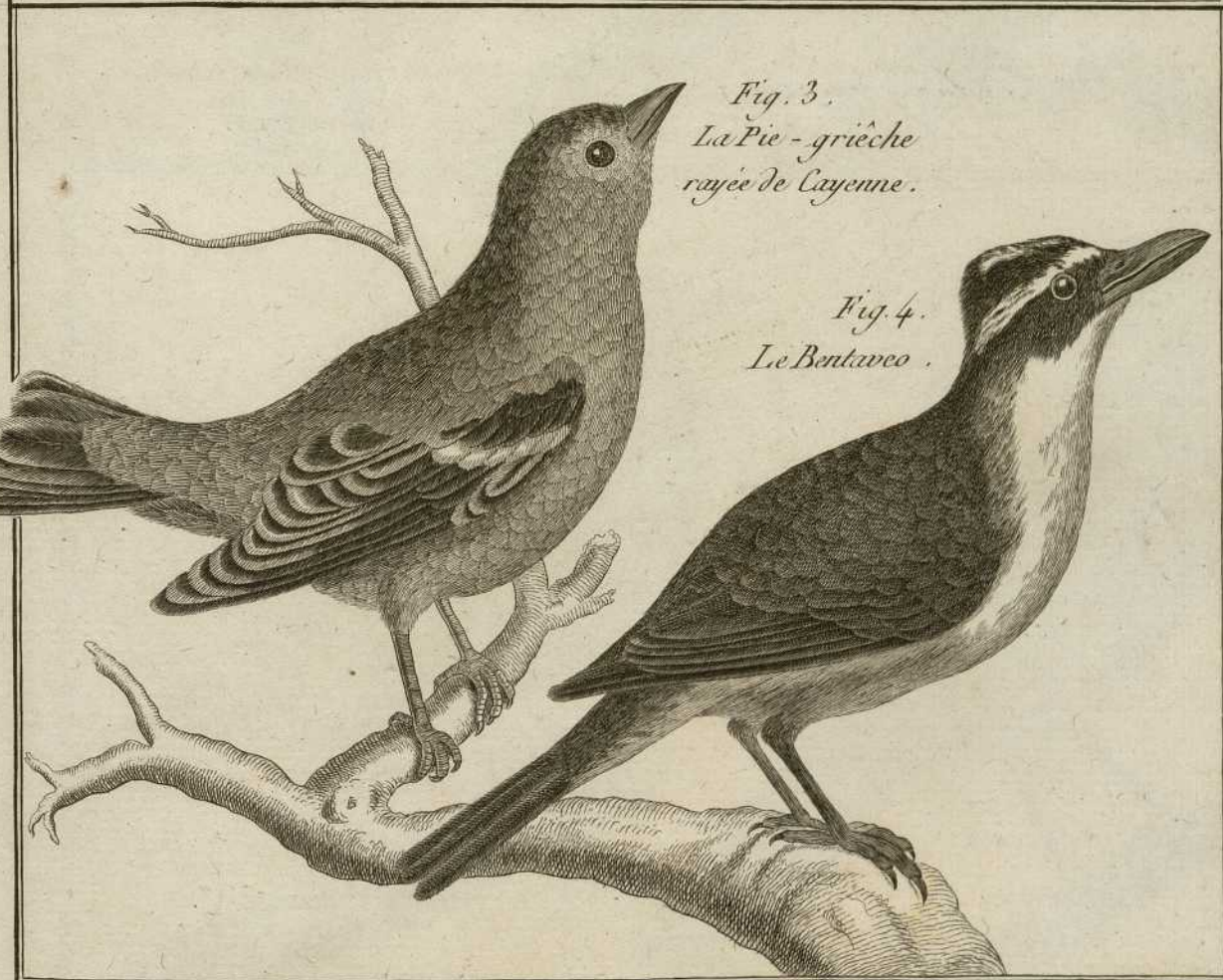

Fig. 3.
La Pie-grièche
rayée de Cayenne.

Fig. 4.
Le Bentaveo.

Fig 1 *Furdus cirrhatas* Sm ?

Fig 2 *Furdus visivorus* L

Fig 3 *Furdus musicus* L

Fig 4 *Furdus iliacus* L

Fig. 2.
La Draine.



Fig. 1.
Le Merle huppe
des Indes.



Fig. 4.
Le Mauvis.



Fig. 3.
La Grive.



Fig. 1

Fig 2 *Furdus crassirostris* Em.

Fig 3 *Furdus polyglottus*. L.

Fig 4 *Furdus africanus*. L.

Fig. 2.
Le Merle
à gros bec.



Fig. 3.
Le Grand Moqueur.



Fig. 1.^{re}
La Rousserolle.



Fig. 4.
Le Merle africain.

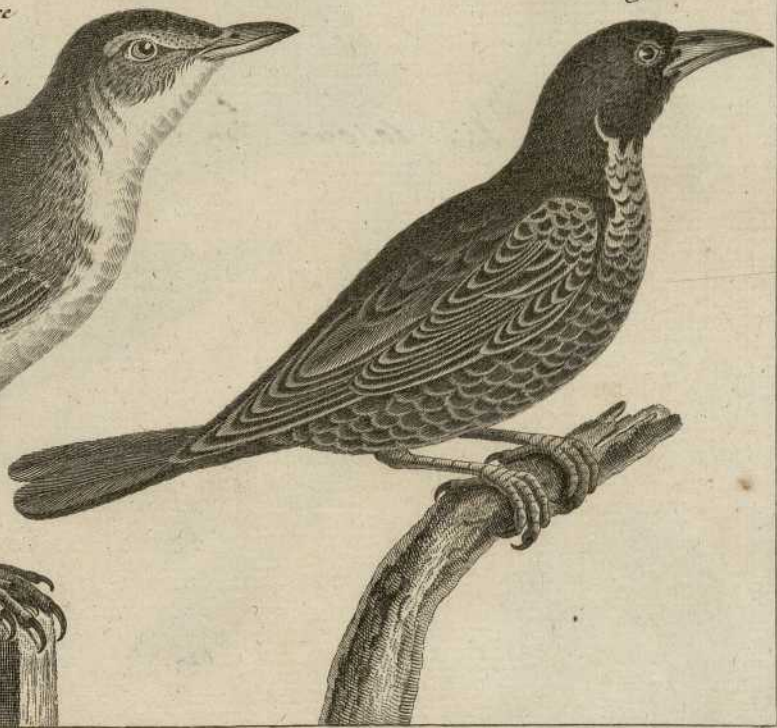

Fig. 1 *Furdus merula* L

Fig. 2 *Furdus torquatus* Sm.

Fig. 3 *Furdus leucurus* Sm.

Fig. 4 *Furdus sorsicus* Sm.

Fig. 1.^{re}
Le Merle.



Fig. 2. Le Merle
à plastron blanc.

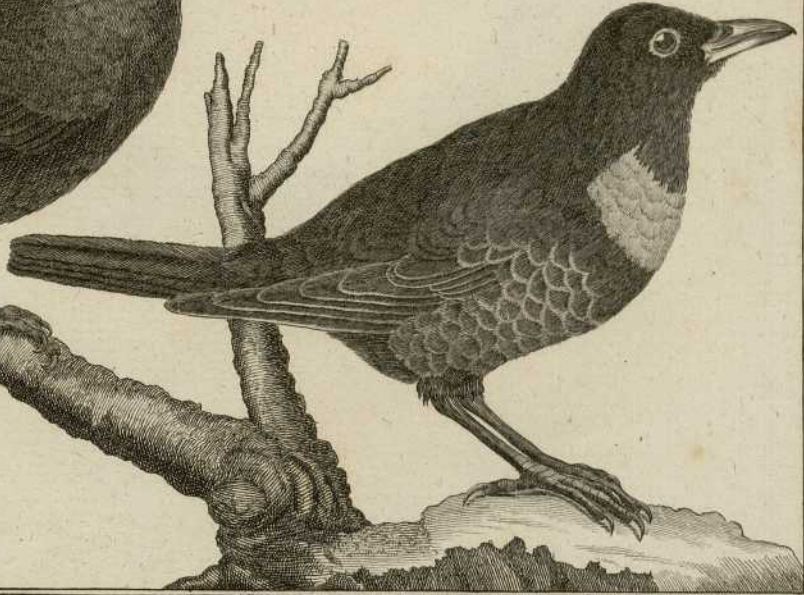

Fig. 4.
Le Merle couleur de rose.

Fig. 3.
Le Merle à queue blanche.



Fig 1 *Furdus solitarius* Sm.

Fig 2 *Furdus violaceus* Sonner.

Fig 3 *Furdus perspicillatus* Sm.

Fig 4 *Furdus ater* Sm. ?



Fig. 2.
Le Merle violet.

Fig. 1.^{ere}
Le Merle Solitaire



Fig. 4.
Le Merle à gorge noire.

Fig. 3.
Le Merle de la Chine.

Fig. 1. *Ferdus pilaris* Em.

Fig. 2. *Ferdus arundinaceus* Em.

Fig. 3

Fig. 4. *Sturnus cinclus* Em.

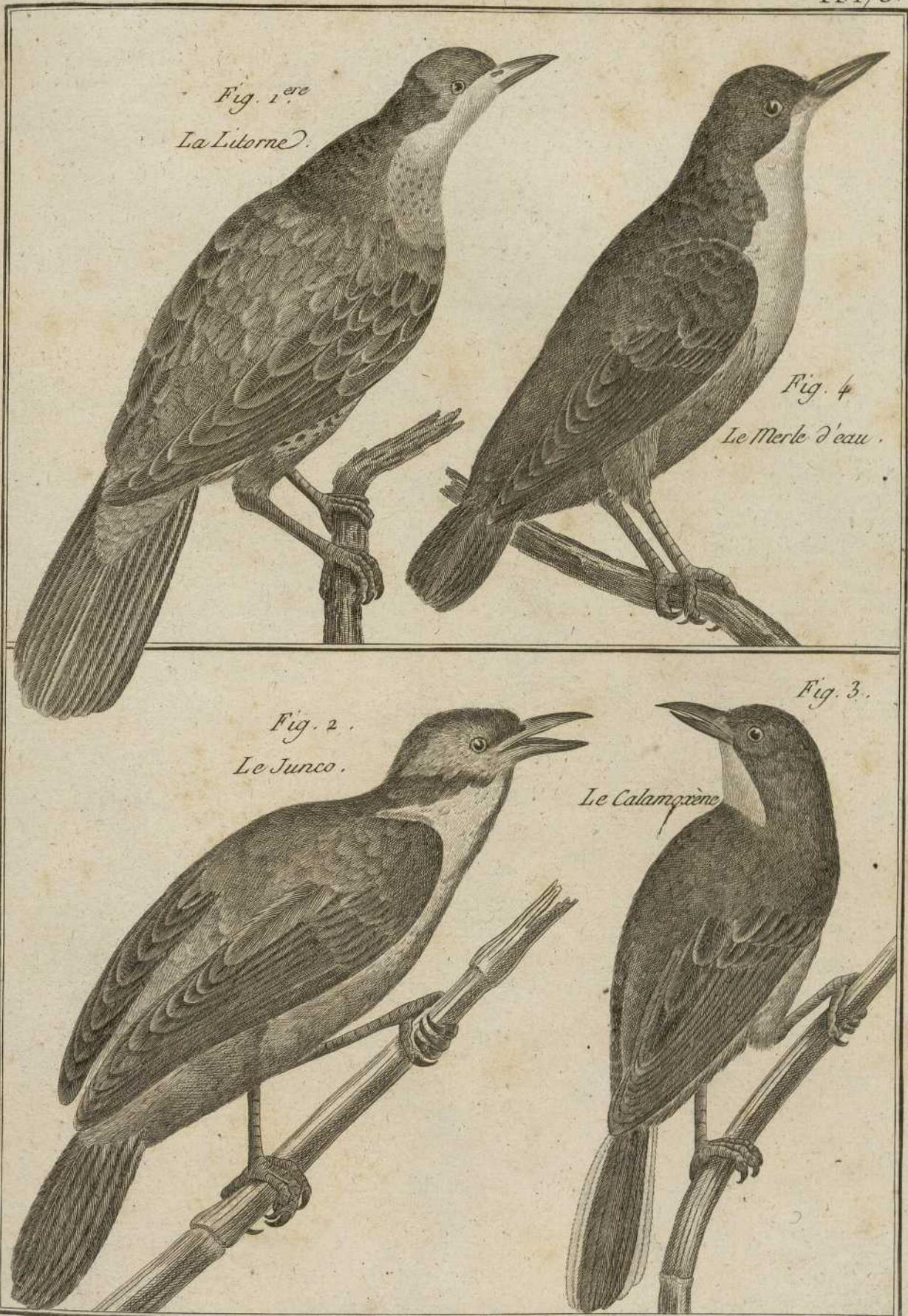

Fig. 1.^{re}
La Litorne.

Fig. 4.
Le Merle d'eau.

Fig. 2.
Le Junco.

Fig. 3.
Le Calamagène.

Fig. 1 *Furdus macrourus* Em.

Fig 2

Fig 3 *Furdus cafer*. Em.

Fig. 4 *Furdus ochrocephalus* Em ?



Fig. 1.
Le Merle
à longue queue.

Fig. 2. Le Merle
de l'Isle de Panay

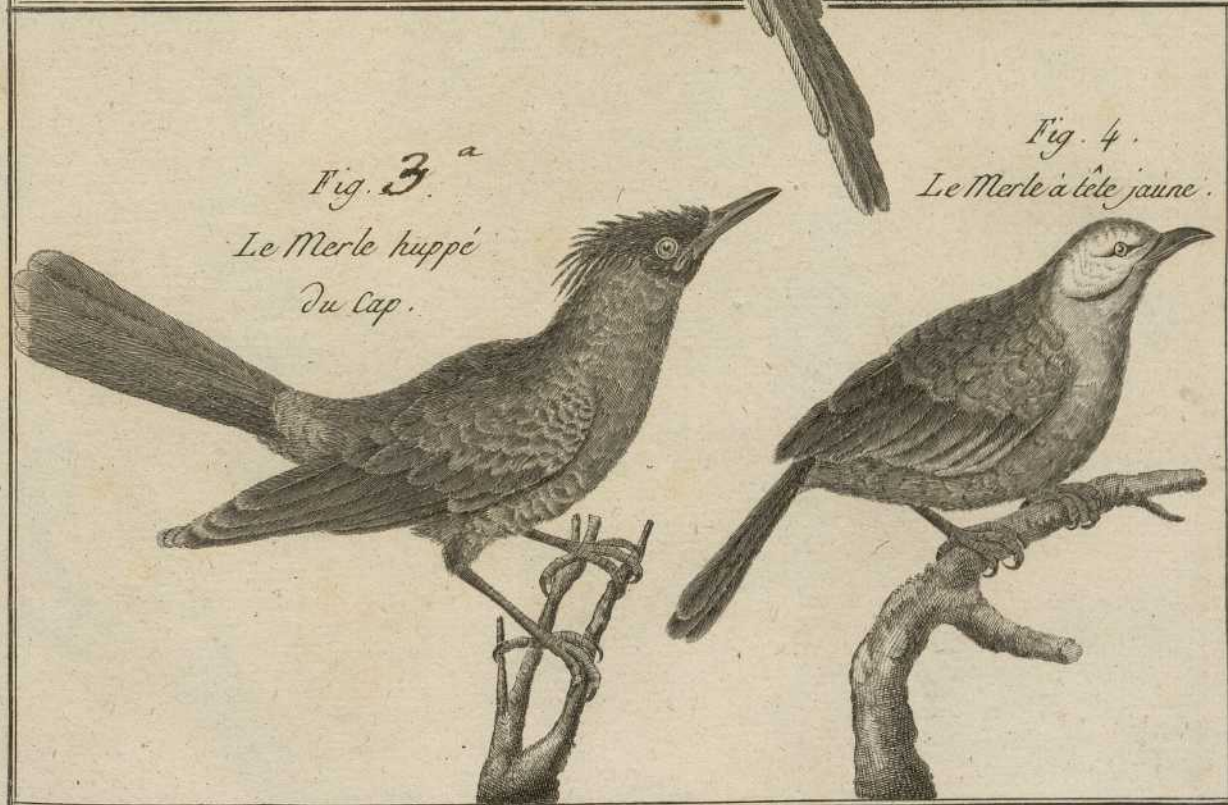

Fig. 3.
Le Merle huppé
du Cap.

Fig. 4.
Le Merle à tête jaune.

Fig. 1 *Furdus curvatus* Ent. ex Linn.

Fig 2 *Furdus palmarum* Em

Fig 3 *Furdus cantans* Em

Fig 4 *Furdus tentennabulatus* Em.

Fig 5. *Furdus formicivorus* Em.

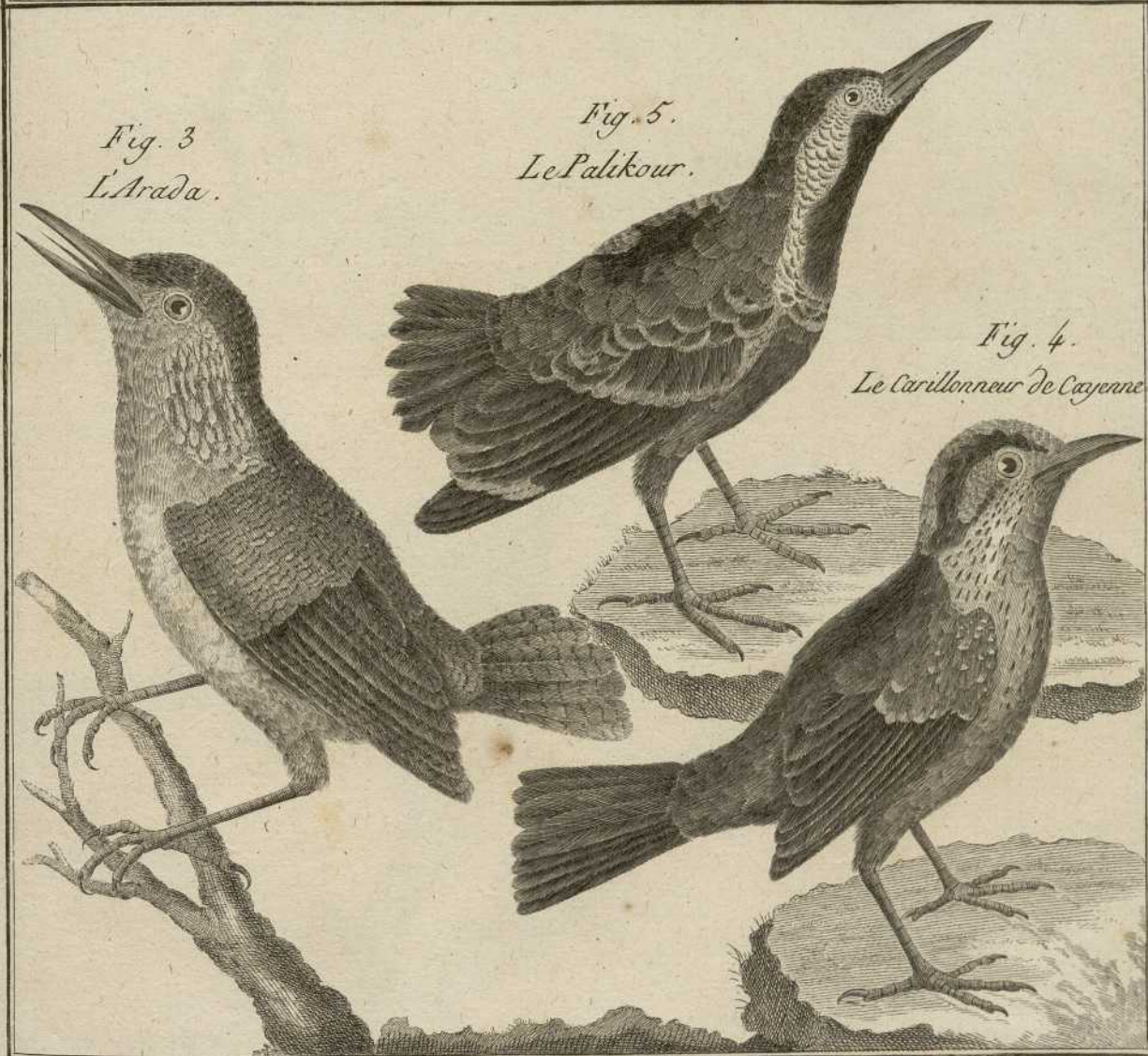
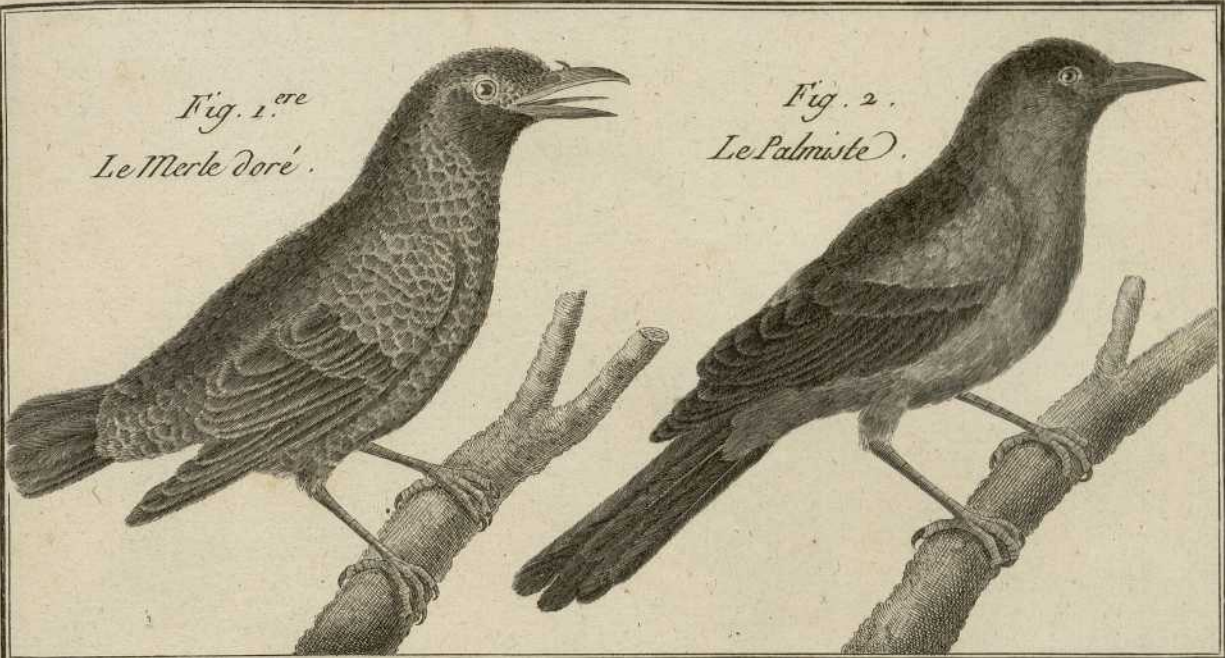

Fig. 1

Fig. 2

Fig. 3 *Ardea grus* L

Fig. 4

Fig. 4.
Le Pere Jean.



Fig. 3.
La Grue.



Fig. 2.
La Grive barbue.



Fig. 1.^{ere}
La Grive rousse.

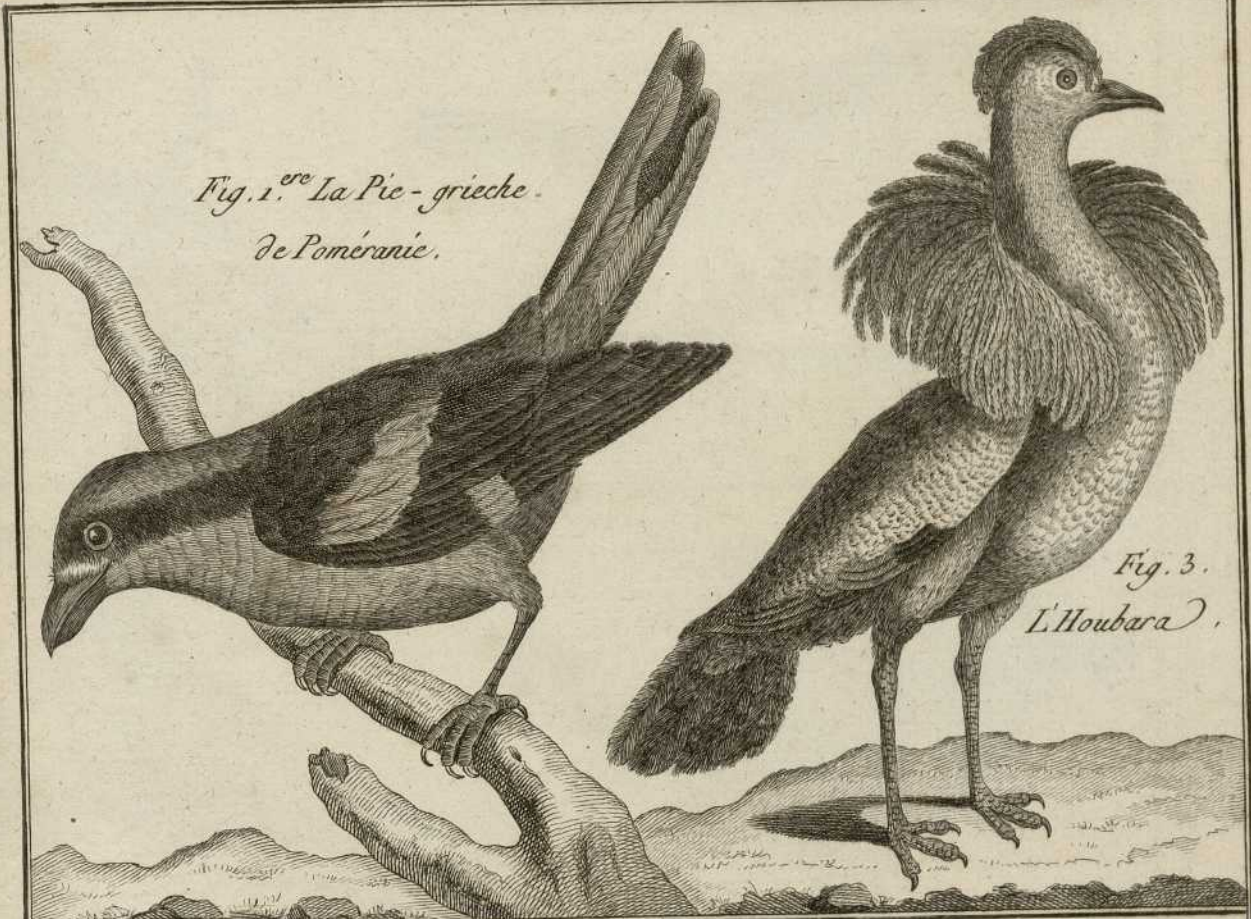

Fig 1

Fig 2

Fig 3 Otis koubara Sm.

Fig. 4



*Fig. 1.^{re} La Pic-grieche.
de Poméranie.*

*Fig. 3.
L'Houbara.*

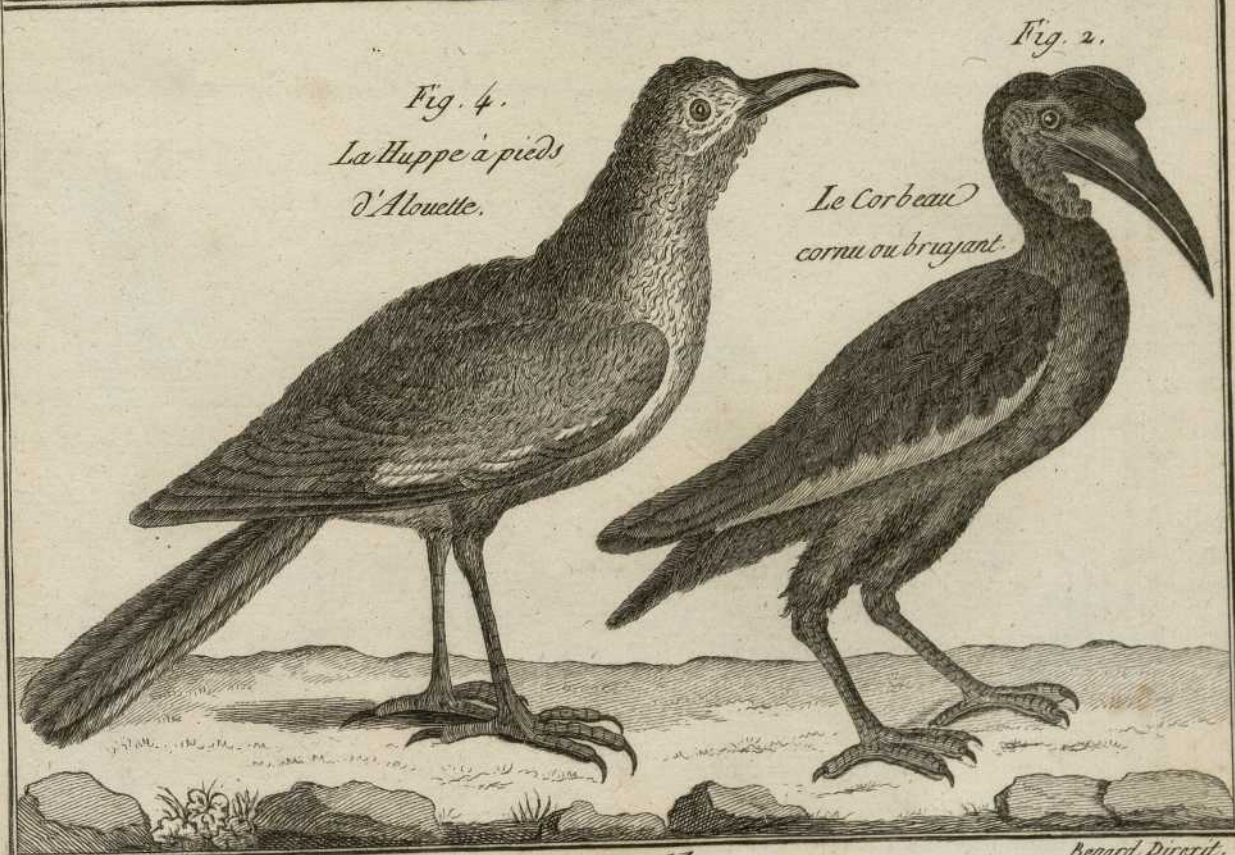

*Fig. 4.
La Huppe à pieds
d'Alouette.*

*Fig. 2.
Le Corbeau
cornu ou bruyant.*

Fig. 1

Fig 2

Fig 3

Fig. 4

Fig 5

Fig 6. *Parus indicus* Sm. ?



Fig. 1.^{re}
Le Guépier d'Afrique.



Fig. 2.
La Bergeronnette verte.



Fig. 4.
La Mésange étrangère
(le mâle)



Fig. 3.
Le Traquet
couleur d'olive.

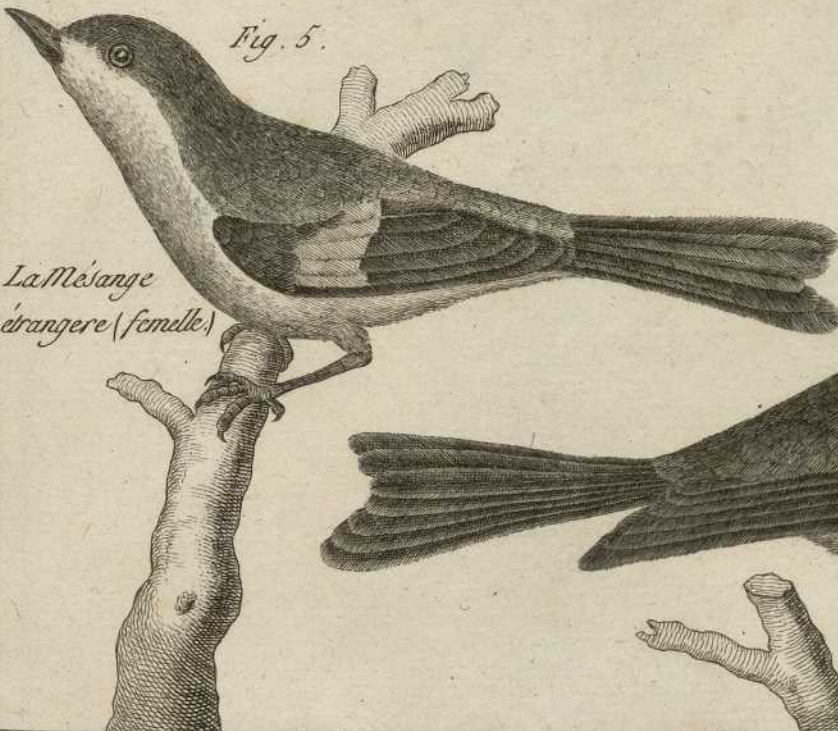

La Mésange
étrangère (femelle)

Fig. 5.



Fig. 6.
La Mésange de l'Inde.

Fig 1 *Parus sabyensis* Sm.

Fig 2 *Parus palustris* Sm.

Fig 3

Fig. 4. *Certhia melanura* Sm.

Fig. 2. La Mésange des marais



Fig. 1. La Mésange de Sabie.

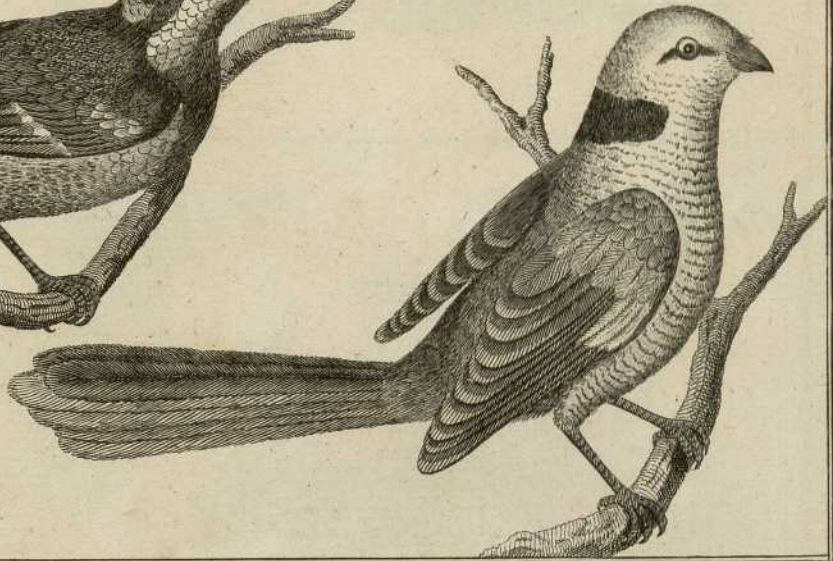

Fig. 3. Le Grimpereau ondulé



Fig. 4.

Le Grimpereau à queue noire.

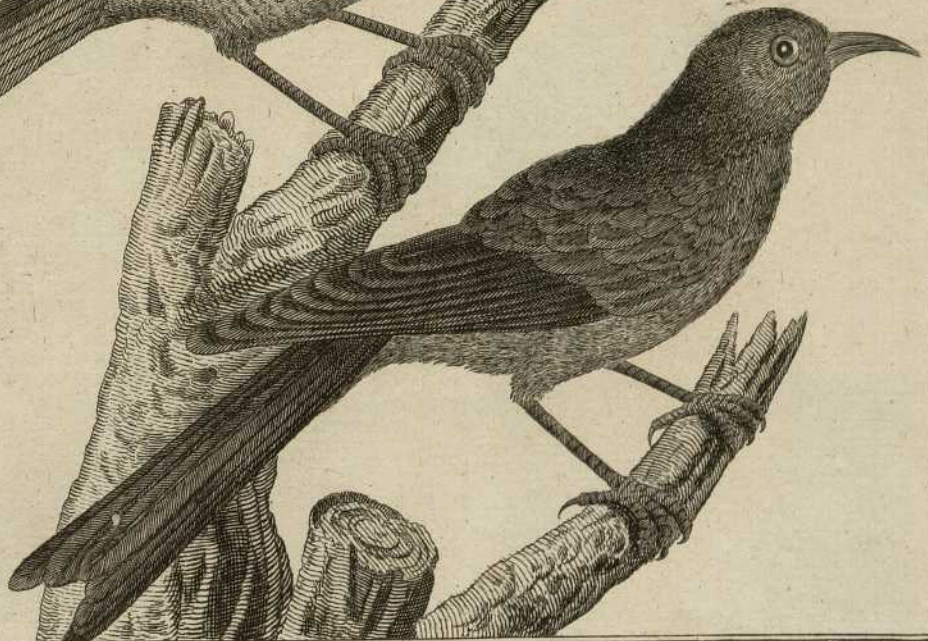

Fig 1

Fig 2

Fig 3 *Certhia pulchella* Sm

Fig 4

Fig 5

Fig. 3. Le Grimperau à longue queue.

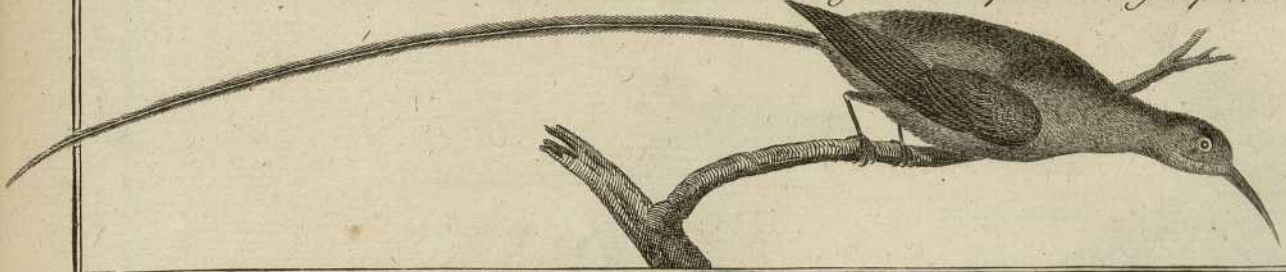

Fig. 2.
Le Grimperau
à Brasselets.



Fig. 1.^{ore}
Le Grimp. Gentil.

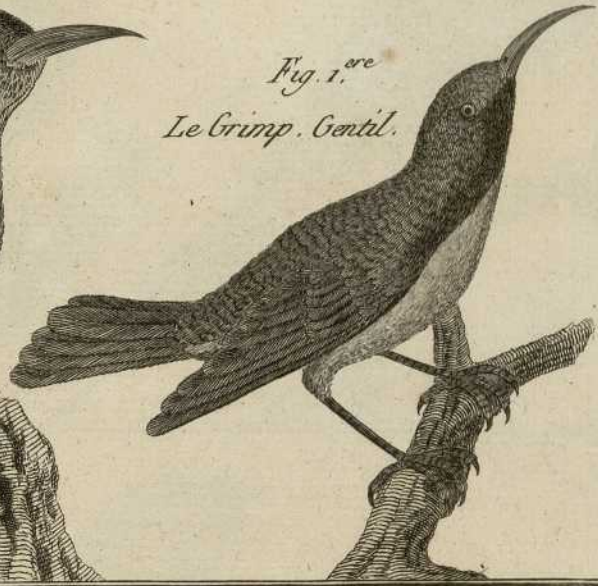

Fig. 4.
Le Grand Colibri.



Fig. 5.
Le Corbeau à rabat.



Fig 1 *Coracias abyssinica* Sm.

Fig. 2

Fig 3

Fig. 4 *Lopia flaviventris* Sm ?



Fig. 4.
Le Gros bec à
ventre jaune.



Fig. 1.^{re}
Le Rollier
d'Abyssinie.



Fig. 3. Le Gros bec
couleur de rose.

Fig. 2. Le Lorient
à couvertures blanches.



Fig 1 *Lopia africana* Sm ?

Fig 2 *Lopia africana* var ?

Fig 3

Fig 4 *Emberiza malbyensis* Sm.

Fig. 1.^{re}
Le Gros bec
d'Afrique.



Fig. 3. L'Ortolan
tacheté de bleu.

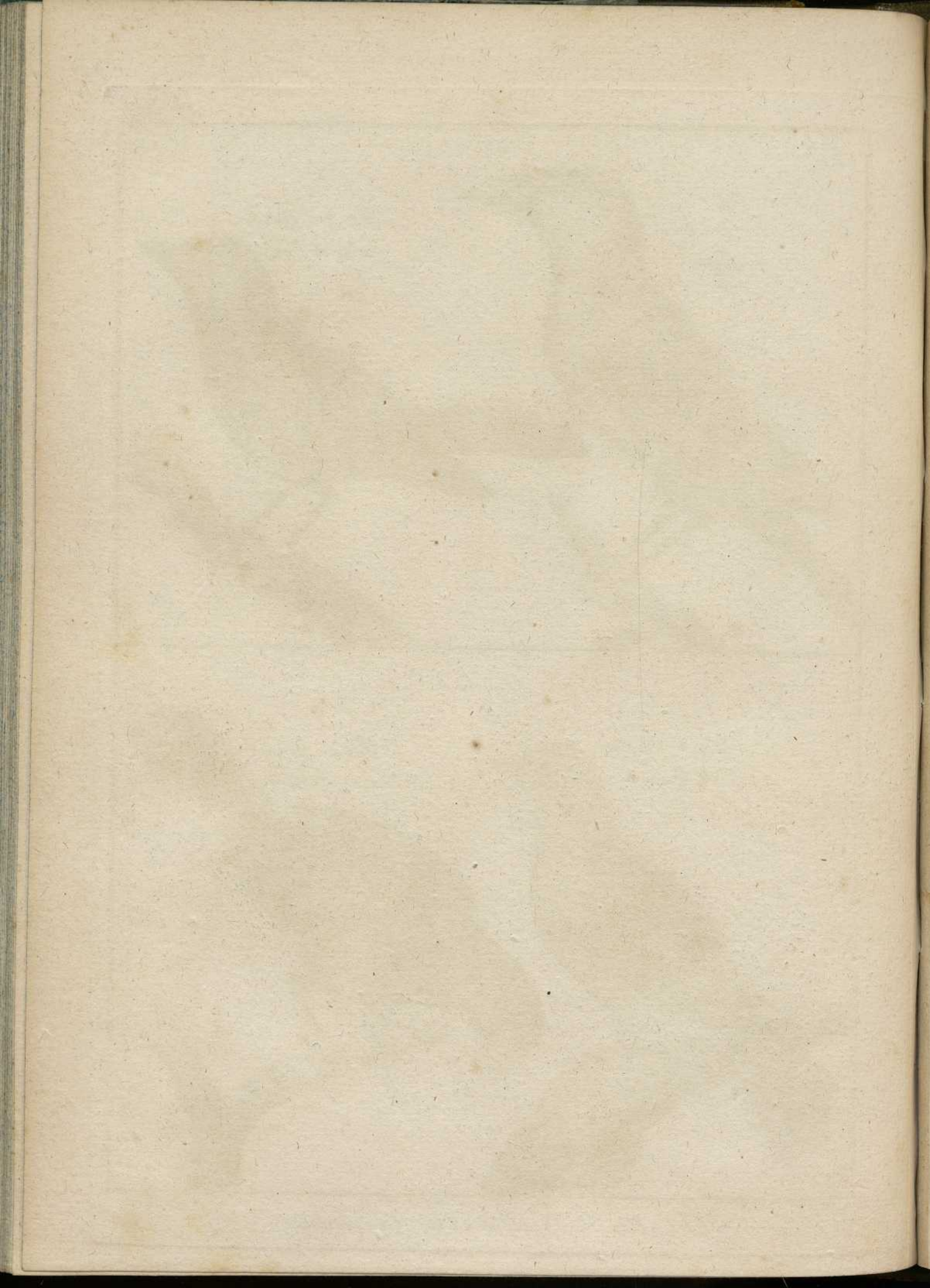

Fig. 4. L'Ortolan
de Malbyensis.



Fig. 2. Variété
du Gros bec d'Afrique.





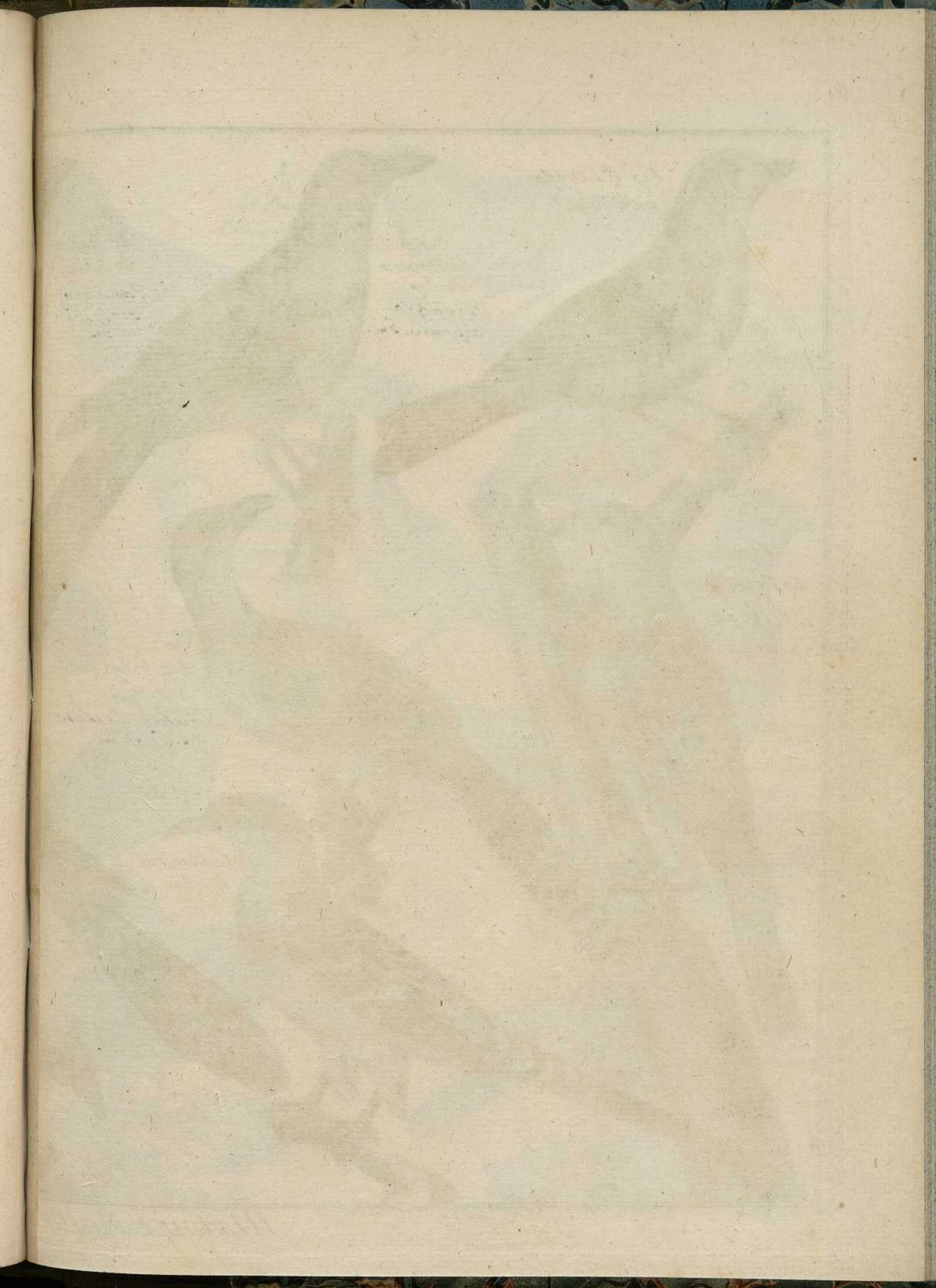



Fig. 1.^{re} L'Ortolan à tête rouge.



Fig. 2.
Le Tangara du Cap.
Tanagra capensis Sm.

Fig. 3.
Le Tangara de Sibirie.
Tanagra sibirica Sm.



Fig. 4.
Le Ponce blanc.
Fringilla candida Brisf.



Fig. 12.
La Gelinote des bois.
Tetrao

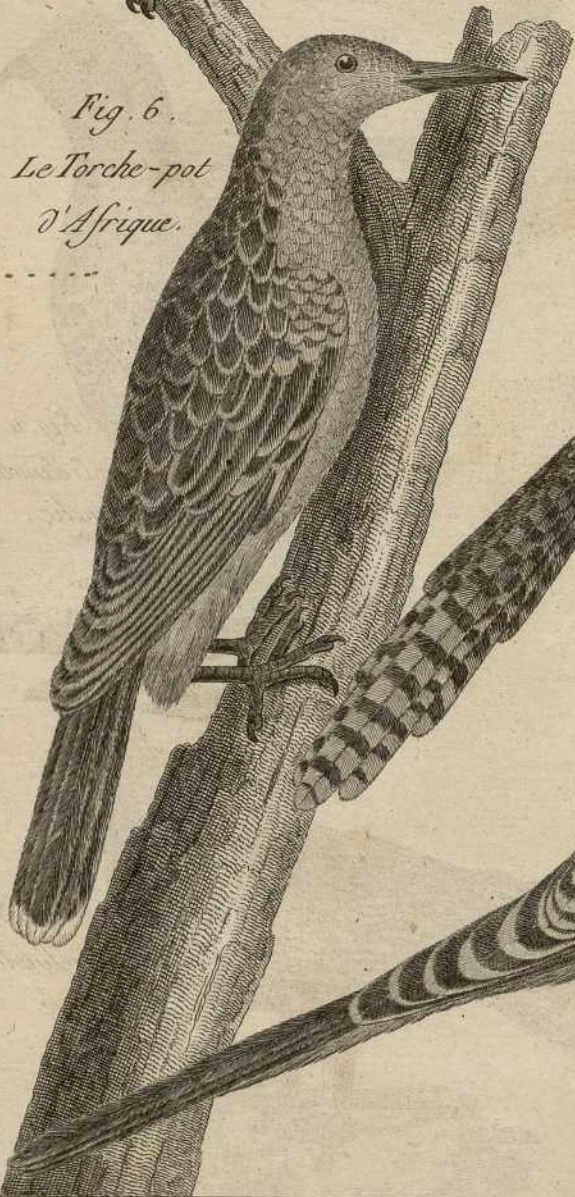

Fig. 6.
Le Torche-pot d'Afrique.
Sitta



Fig. 7. Le Coucou de Taïti.
Cuculus taïten Sm. Sparm.

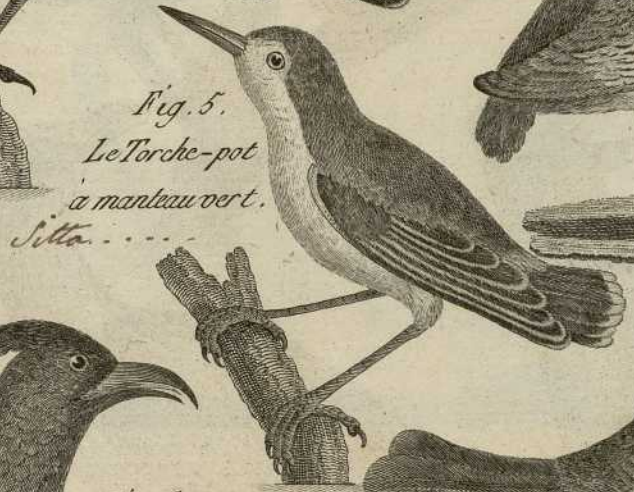

Fig. 5.
Le Torche-pot à manteau vert.
Sitta



Fig. 8.
Le Coucou à bec dentelé.
Cuculus serratus Sm.



Fig. 11.
La Gelinote blanche.
Tetrao



Fig. 9.
Le Mangeur de miel.



Fig. 10.
La Gelinotte hybride.
Tetrao



Fig. 13.
La Gelinote rayée
Tetrao

Fig. 1 *Turdus rex* Sm.

Fig. 2 *Gracula religiosa* L.

Fig. 3 *Ampelis garrulus* L.

Fig. 4 *Ampelis cottinica* Sm.

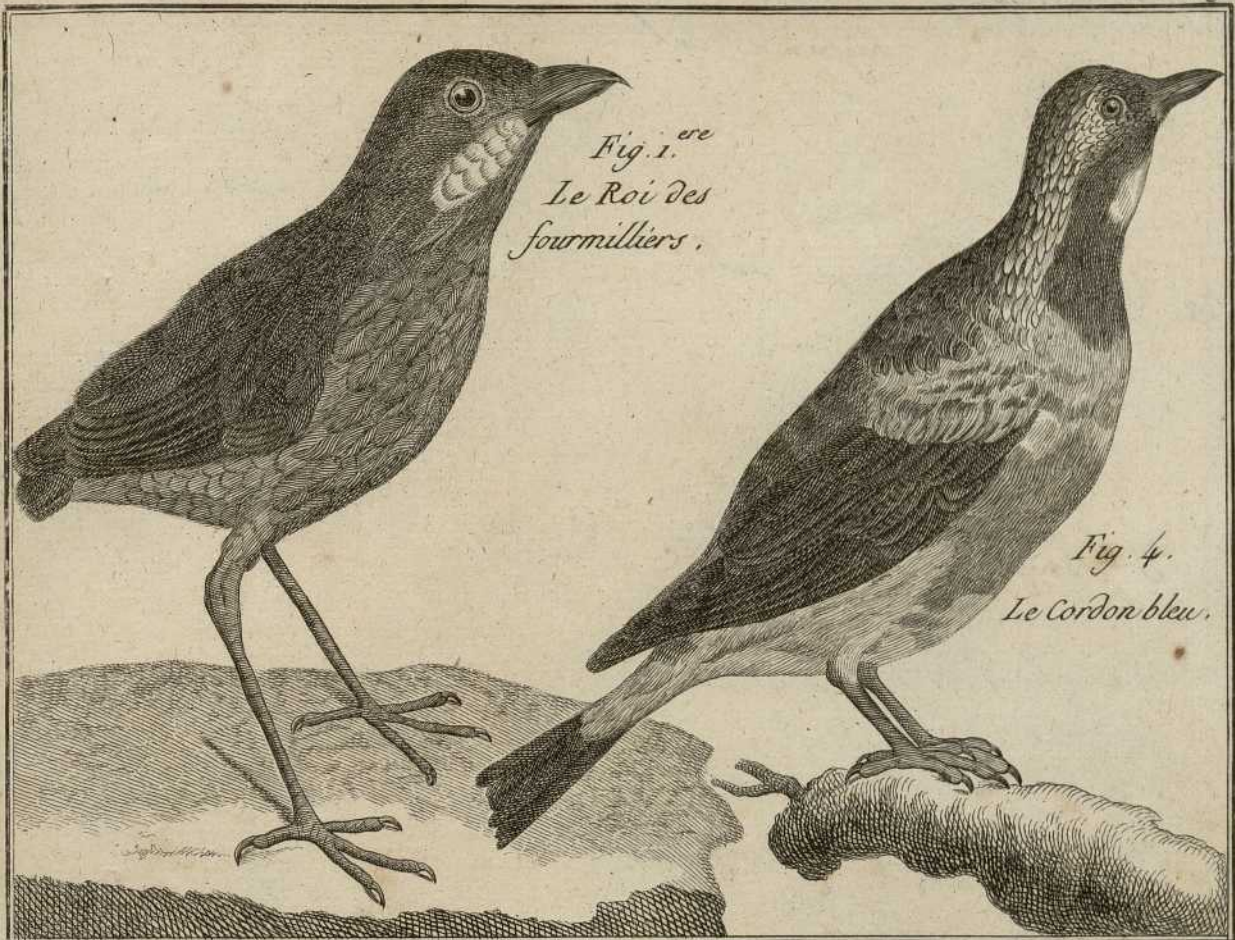

Fig. 2. Le Mainale.



Fig. 3.
Le Jaseur de
Bohême.

Fig 1 *Ampelis carnifex* Em. ?
cayana Ent. et Cav. Em.

Fig 2 *Cotinga rouge* Vieil.

Fig 3 *Ampelis carunculata* Em

Fig 4 *Muscicapa atricapilla* Em.

Fig 5 *Muscicapa grisola* L

Fig 6. *Muscicapa atricapilla* B. Em.

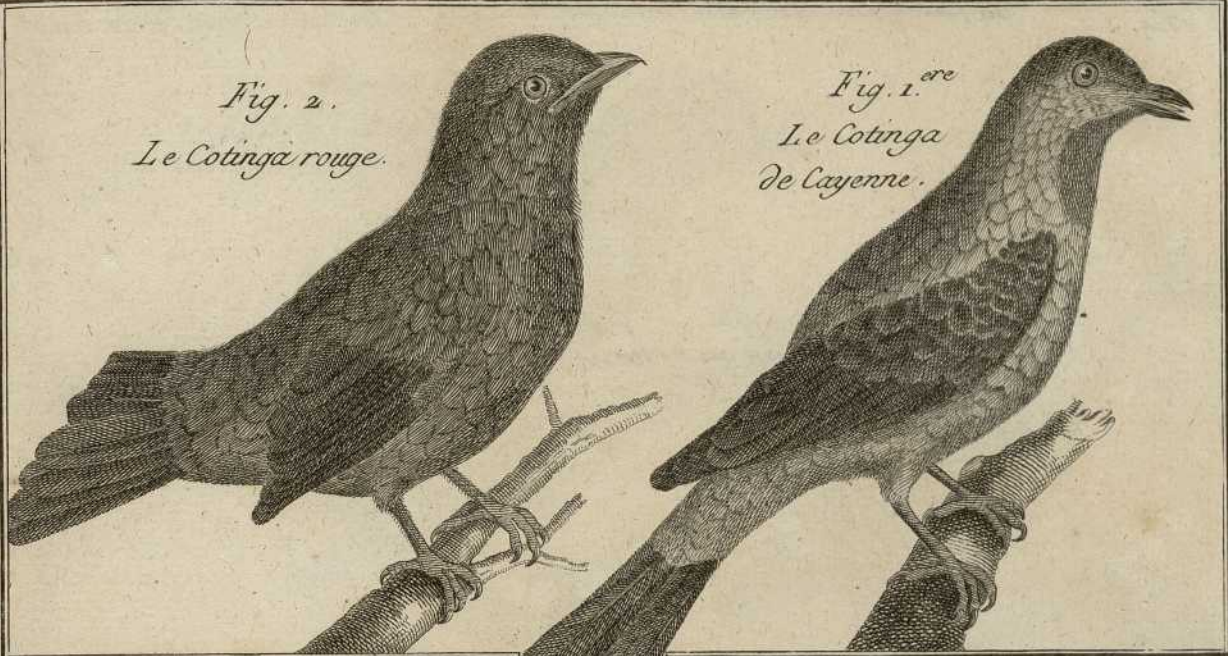

Fig. 2.
Le Cotinga rouge.

Fig. 1.^{ere}
Le Cotinga
de Cayenne.



Fig. 4. Le Gobe-mouche
à calotte noire.

Fig. 3.
Le Guirapanga.



Fig. 6.
Le Gobe-mouche
à collier.

Fig. 5.
Le Gobe-mouche.

Fig 1 *Muscicapa cristata* Sm.

Fig 2 *Muscicapa hemorhousa* Sm.

Fig 3 *Muscicapa hemorhousa* β . Sm.

Fig 4 *Muscicapa cyanocephala* Sm.

Fig. 2.
Le Gobe-Mouche à bas
ventre rouge



Le Gobe-Mouche
à bas ventre jaune.

Fig. 3.

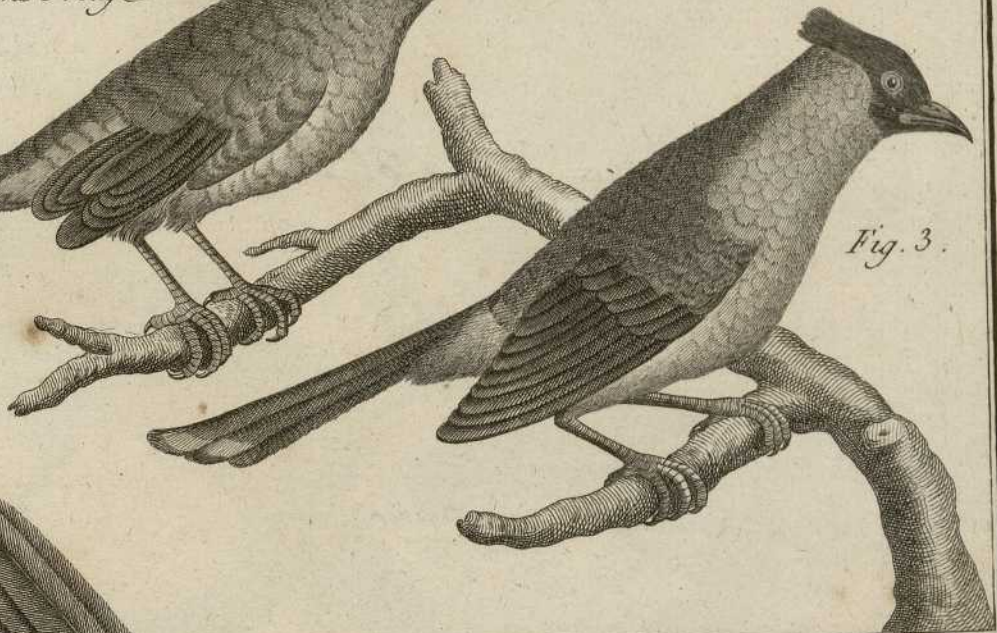

Fig. 4. Le Gobe-Mouche
à tête bleuâtre.

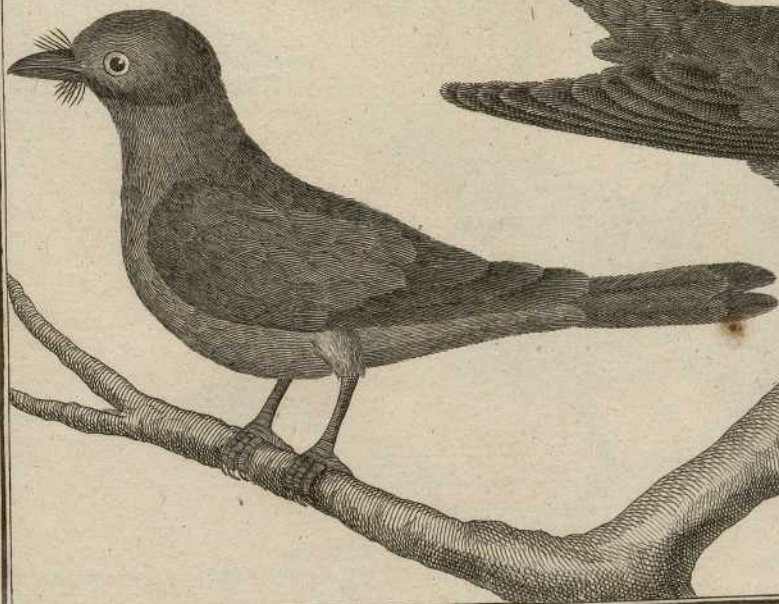

Fig. 1.^{re}
Le Gobe-Mouche
huppé du Sénégal.



Benard Del. et Sculp.

Fig 1 *Muscicapa borborea* Sm.

Fig 2 *Muscicapa coronata* Sm

Fig 3 *Muscicapa martinica* Sm

Fig 4 *Muscicapa pygmaea* Sm. ?

Fig 5 *Muscicapa psidii* Sm.

Fig. 1. Le Gobe-Mouche huppé
de l'Isle de Bourbon.



Fig. 2.
Le Rubin.



Fig. 4.



Le Gobe-
Moucheron

Fig. 3. Le G-Mouche huppé
de la Martinique.



Fig. 5.
Le Petit Gouavier
de Manille.

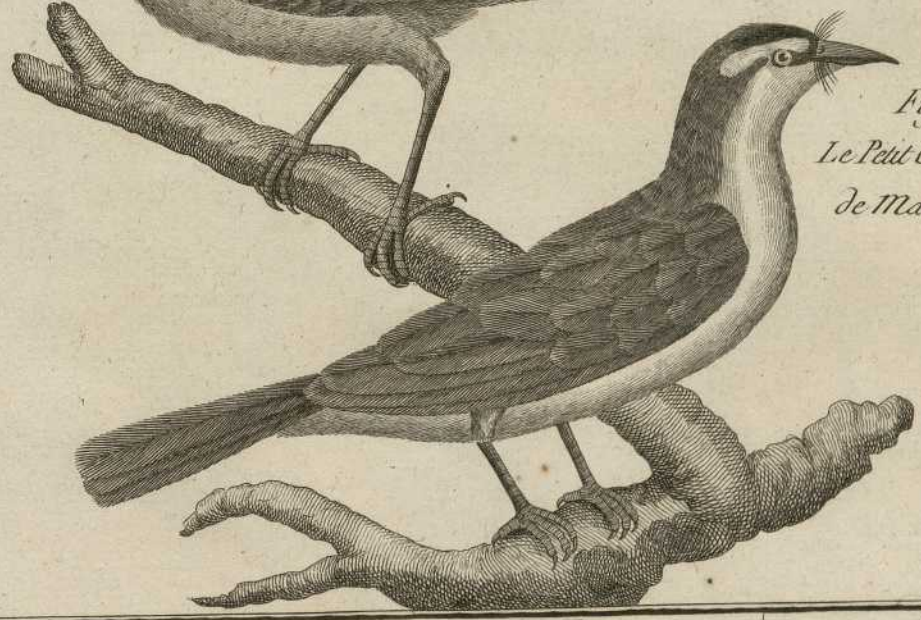

Fig 1

Fig. 2 *Muscicapa flammea* Sm.

Fig 3 *Muscicapa flabellifera* Sm

Fig. 4 *Muscicapa rufiventris* ? Sm

Fig. 4 n.º 2 id. var. ? an *M. albifrons* Sm ?

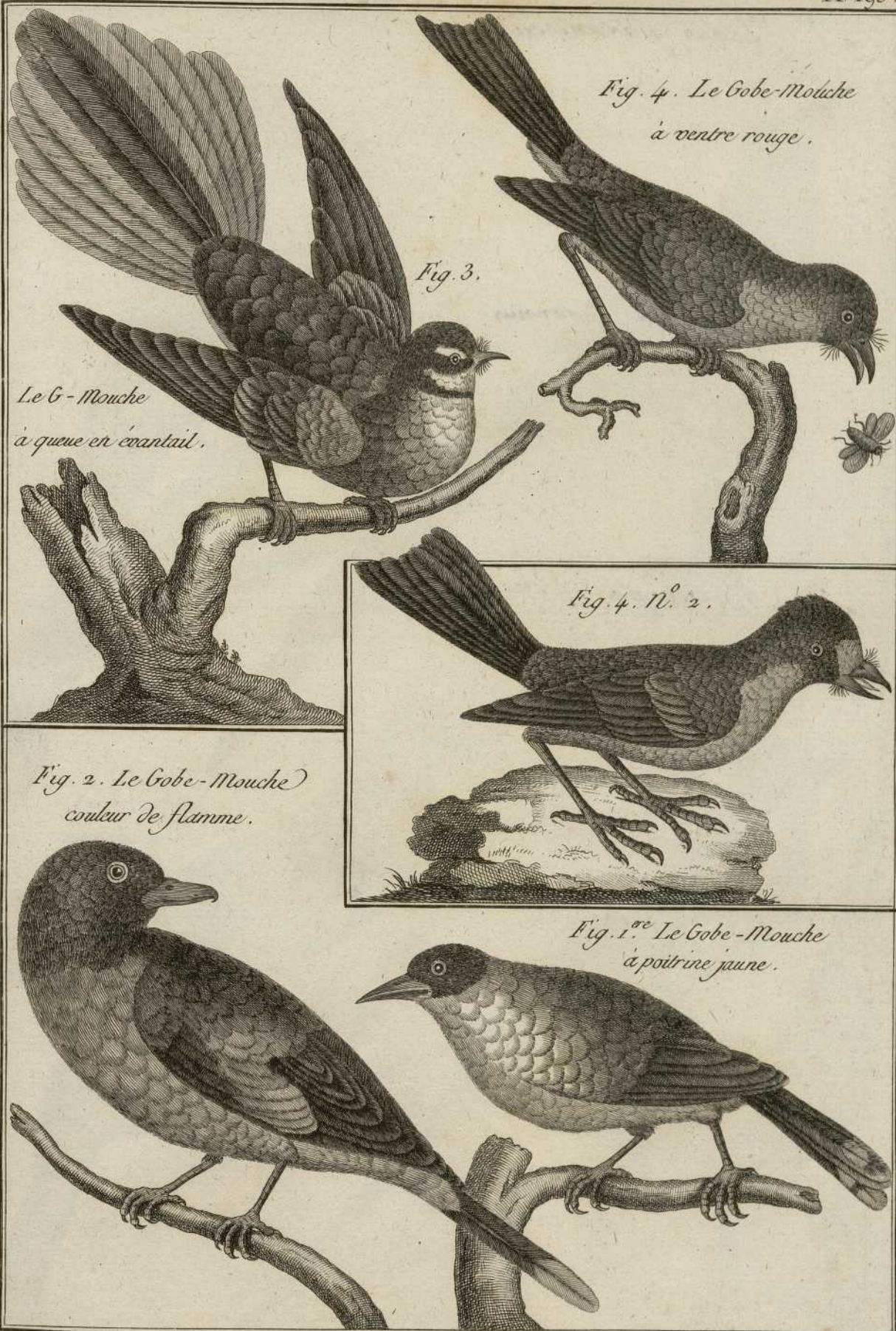

Fig. 4. Le Gobe-Mouche à ventre rouge.

Fig. 3.

Le G-Mouche à queue en éventail.

Fig. 4. N.º 2.

Fig. 2. Le Gobe-Mouche couleur de flamme.

Fig. 1.º Le Gobe-Mouche à poitrine jaune.

Fig 1 *Todus paradiseus* Sm ?

Fig 2 *Muscicapa tyrannus* Sm.

Fig 3 *Muscicapa forficata* Sm.

Fig 4 *Muscicapa barbata* Sm.



Fig. 1.
Le Verdiale.

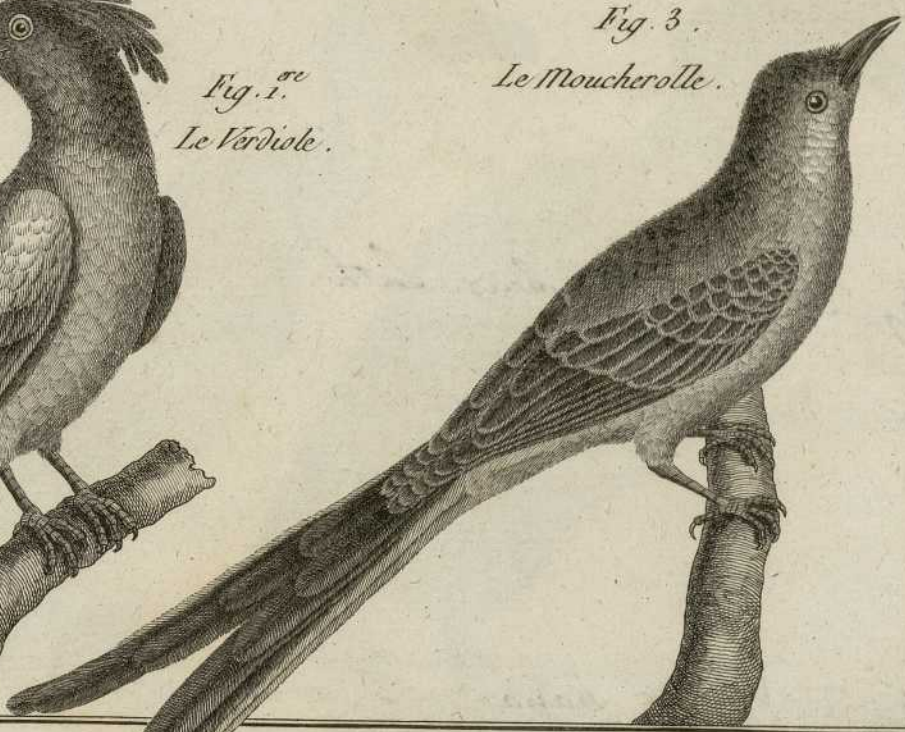

Fig. 3.
Le Moucherolle.



Le Babichon
de Cayenne.

Fig. 4.



Fig. 2.
Le Savana

Fig 1. *Muscicapa ferax* Sm

Fig 2. *Vultur indicus* Lath.

Fig 3. *Vultur papa* L.

Fig 4. *Vultur cinereus* Sm

Fig. 4
Le Vautour.



Fig. 3.
Le Roi
des Vautours



Fig. 1^{ere}
Le Tyran de Cayenne
(Variété)



Fig. 2.
Le Grand
Vautour des
Indes



Fig. 1. *Vultur monachus* L.

Fig. 2. *Vultur ponticerianus* Sonner.

Fig. 3. *Vultur barbatus* Sm.
et *Falco barbatus* Sm.

Fig. 4.



Fig. 2.
Le Vautour royal
de Pondichery.



Fig. 1^{ere}
Le Vautour
d'Arabie.



Fig. 4.
Le Vautour
basané.



Fig. 3.
Le Vautour
barbu.

Fig. 1 *Vultur bengalensis* Sm.

Fig. 2 *Vultur pernopterus* L.

Fig. 3 *Falco serpentarius* Sm.

Fig. 4. *Falco communis* Sm.

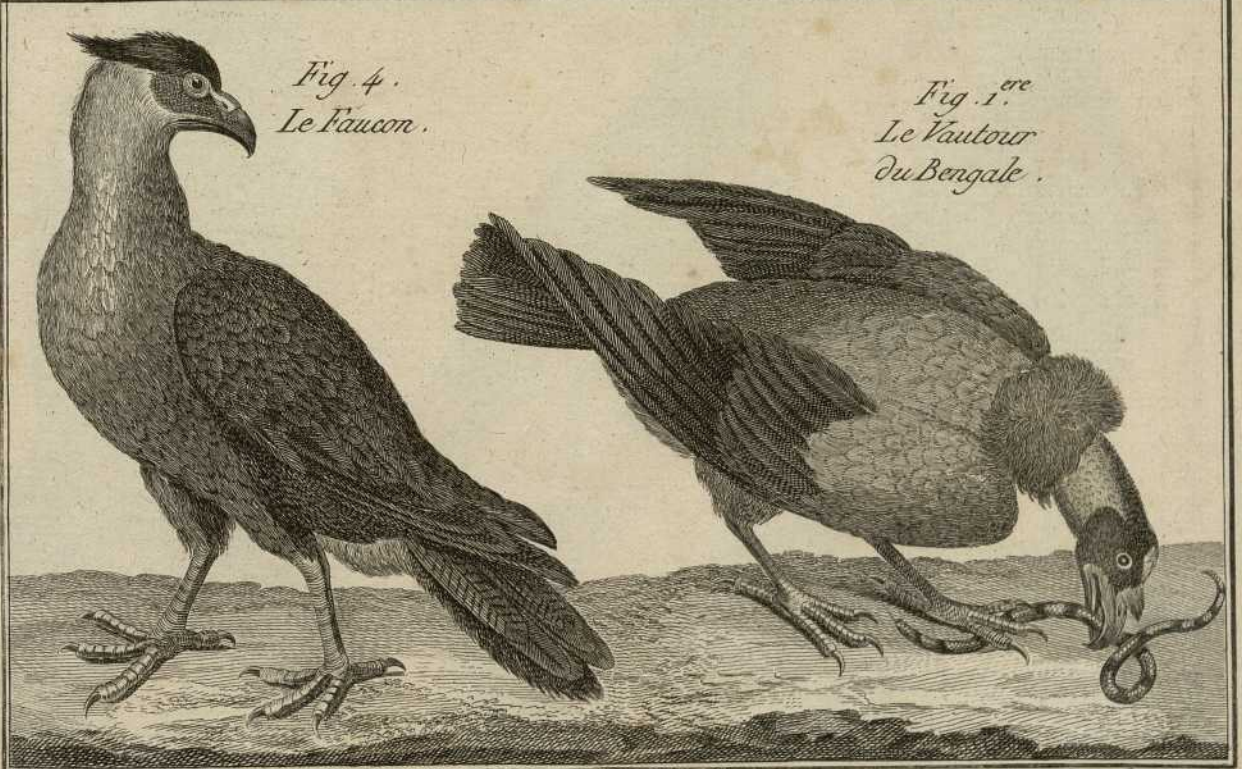
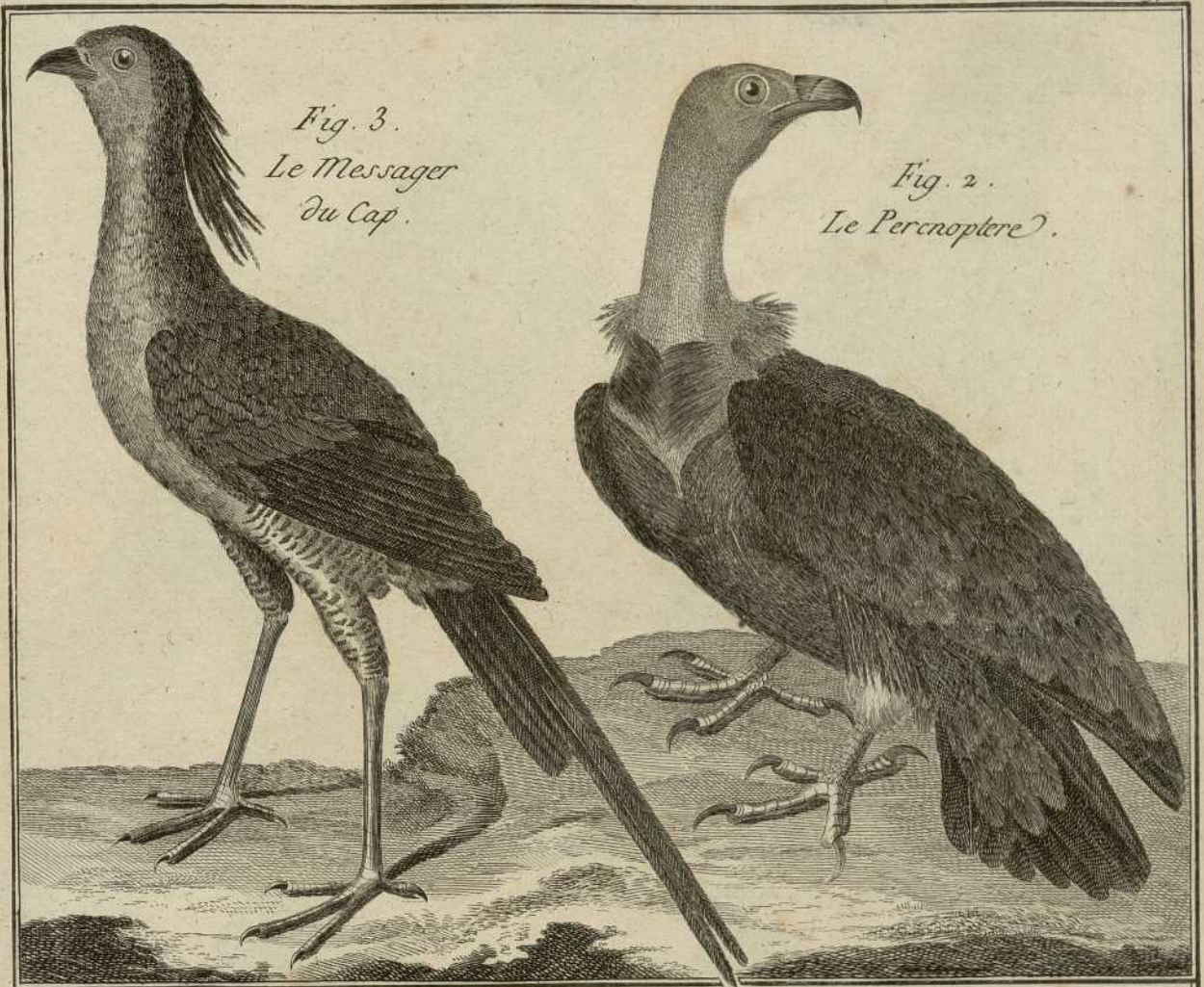

Fig. 1 *Falco coronatus* Sm

Fig 2

Fig 3 *Falco sinensis* Sm

Fig 4 *Falco novaeseelandiae* Sm

Fig 5 *Falco communis* p *honoratus* Sm

Fig. 5.
Le Faucon Sort.



Fig. 2.
Le Faucon
à collier
des Indes.



Fig. 3.
Le Faucon
de la Chine.



Fig. 4.
Le Faucon
de la N. Zélande.



Le Faucon couronné.

Fig. 1.^{re}



Fig. 1 *Falco communis*, *γ. navius* Sm ?

Fig 2 *Falco coeruleus* Sm

Fig. 3 *Falco chrysaetos* L.

Fig. 4 *Falco fulvus* Sm



Fig. 1^{re}
Le Faucon tacheté.



Fig. 2
Le Faucon de
Bengale.



Fig. 4.
L'Aigle noir.



Fig. 3.
Le Grand Aigle.

Fig 1

Fig 2

Fig 3 *Falco niger* Brown.

Fig 4 *Falco ferax* Sm.

Fig. 1.^{ere}
L'Aigle des
grandes Indes.

Fig. 4.

L'Aigle
Féroce



Fig. 2.
L'Aigle de Russie.

Fig. 3.
L'Aigle à dos noir.



Fig 1 *Talco dubius* Em.

Fig 2 *Talco cyaneus* Em.

Fig 3

Fig 4

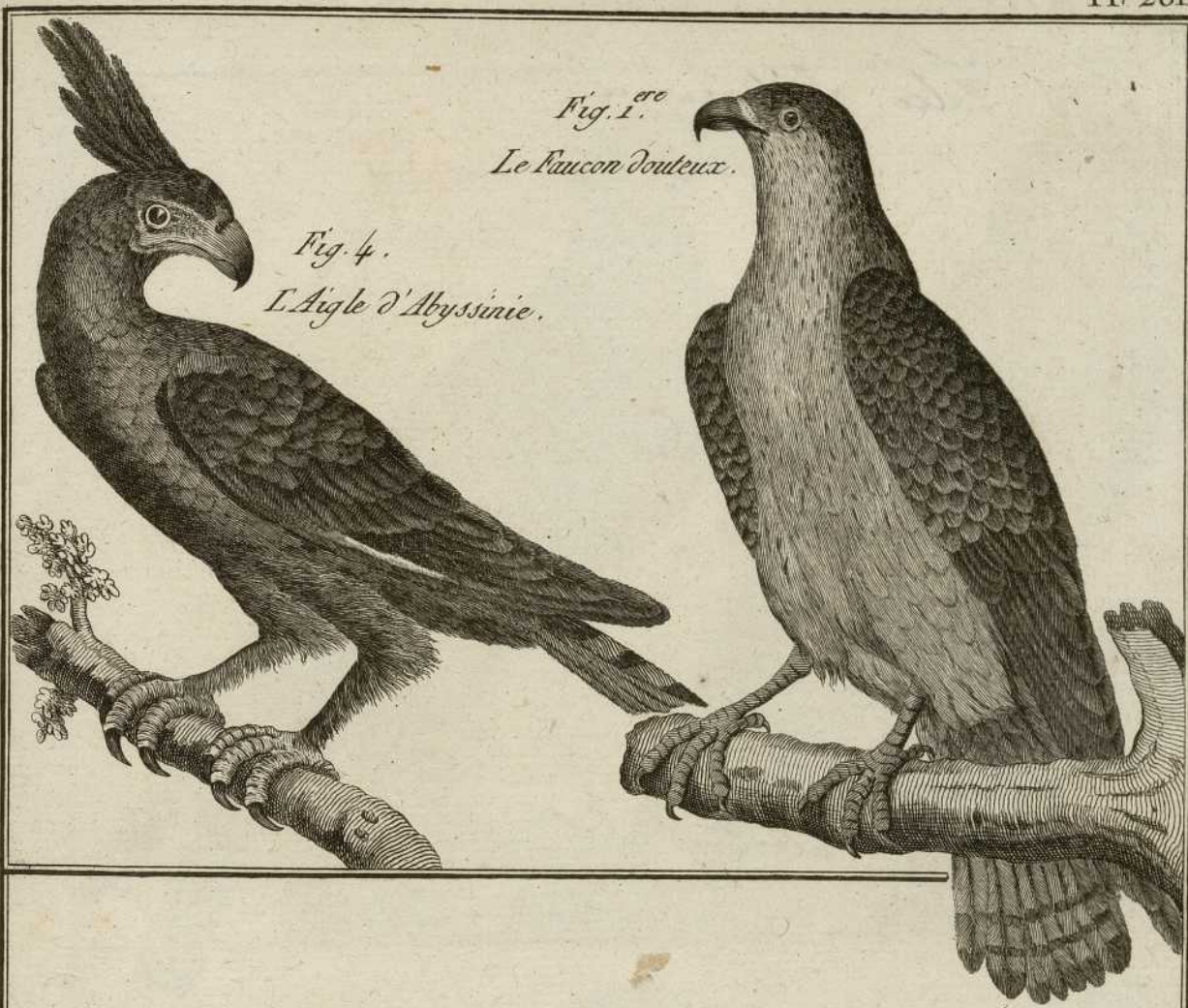

Fig. 1.^{ere}

Le Faucon douteux.

Fig. 4.

L'Aigle d'Abyssinie.



Fig. 2.

Le Faucon bleu.

Fig. 3. La Poule de Pharaon.

Fig. 1 *Falco sparverius* L.

Fig. 2 *Falco gallicus* Em.

Fig. 3 *Falco nauius* L.

Fig. 4 *Falco buteo* L.



Fig. 1.^{re}
L'Orfraie, ou
Aigle de mer



Fig. 2
Le Jean le-
-blanc.



Fig. 3.
Le Balbusard.



Fig. 4.
La Buse.

Fig. 1 *Falco griveus* Em

Fig 2 *Falco ceruginosus* L.

Fig 3 *Falco palumbarius* L

Fig 4

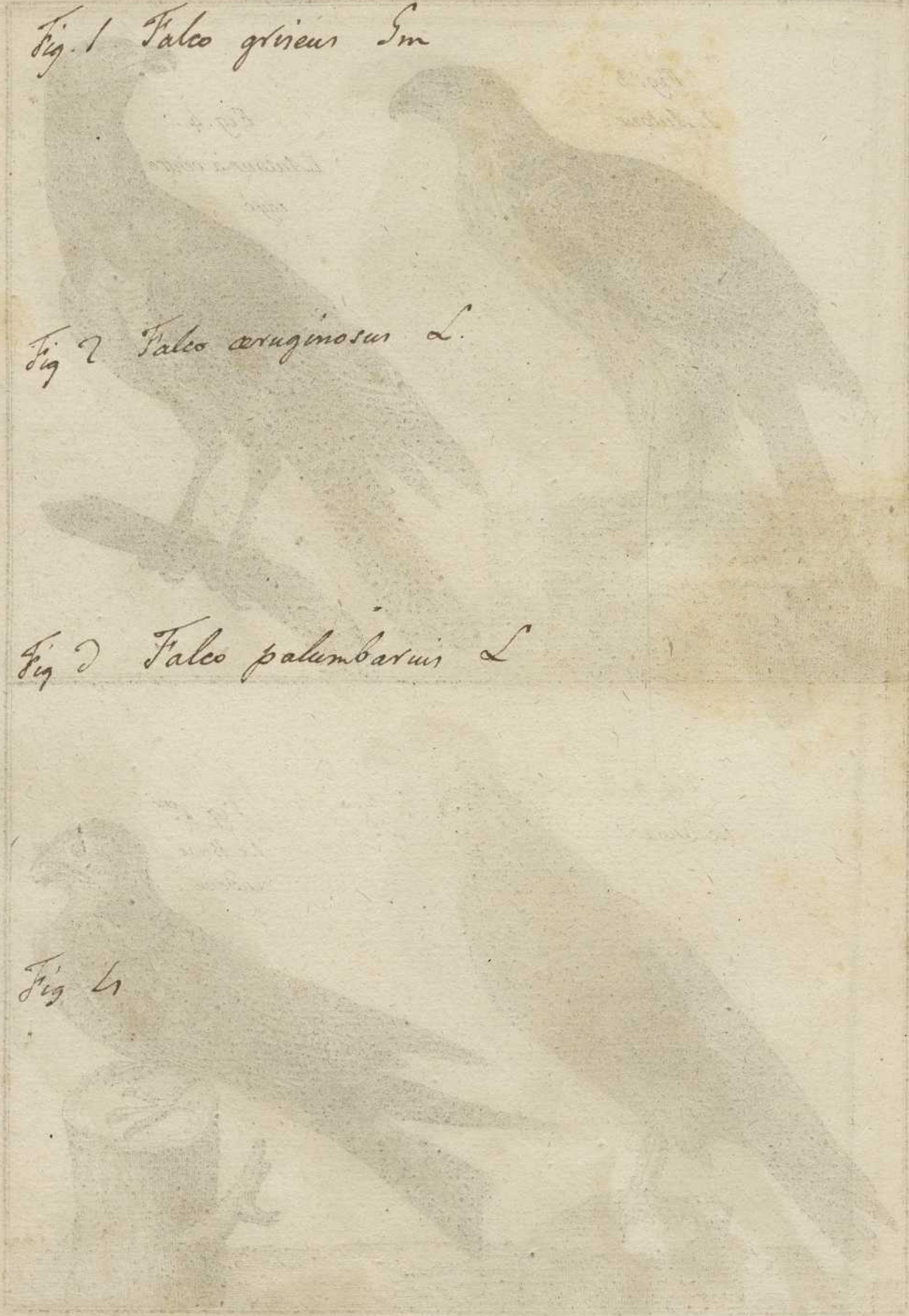

Fig. 3.
L'Autour.



Fig. 4.
L'Autour à ventre
rayé.



Fig. 2.
Le Busard.



Fig. 1.^{re}
La Buse
cendrée.



Fig 1

Fig 2

Fig 3 *Falco sacer* Em.

Fig 4 *Falco candicans* Em.

Fig. 4.
Le Gerfault.



Fig. 3.
Le Sacre.



Fig. 2.
Le Milan De Russie.



Fig. 1.^{ere}
L'Autour à longue queue.



Fig 1 *Falco pygargus* L.

Fig 2 *Falco tinnunculus* L.

Fig 3

Fig 4 *Falco nisus* L.

Fig. 2.
La Cresserelle.



Fig. 1.^{re}
La Soubuse.



Fig. 3.
*Le Faucon
brun.*



Fig. 4.
L'Epervier.



Fig 1 Falco subbuteo L

Fig 2 Falco verax L

Fig 3 Strixubo L

Fig 4. Strix otus L

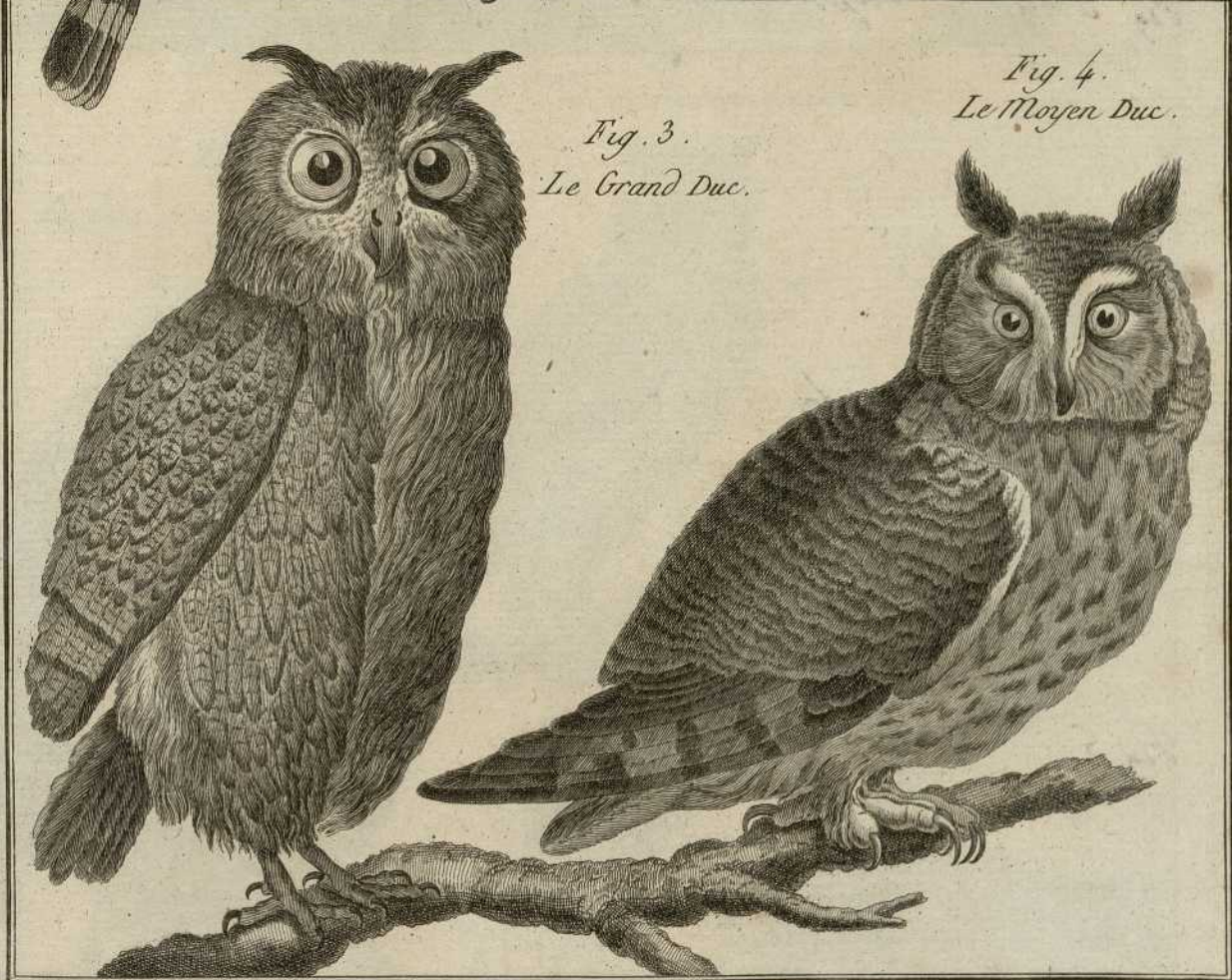
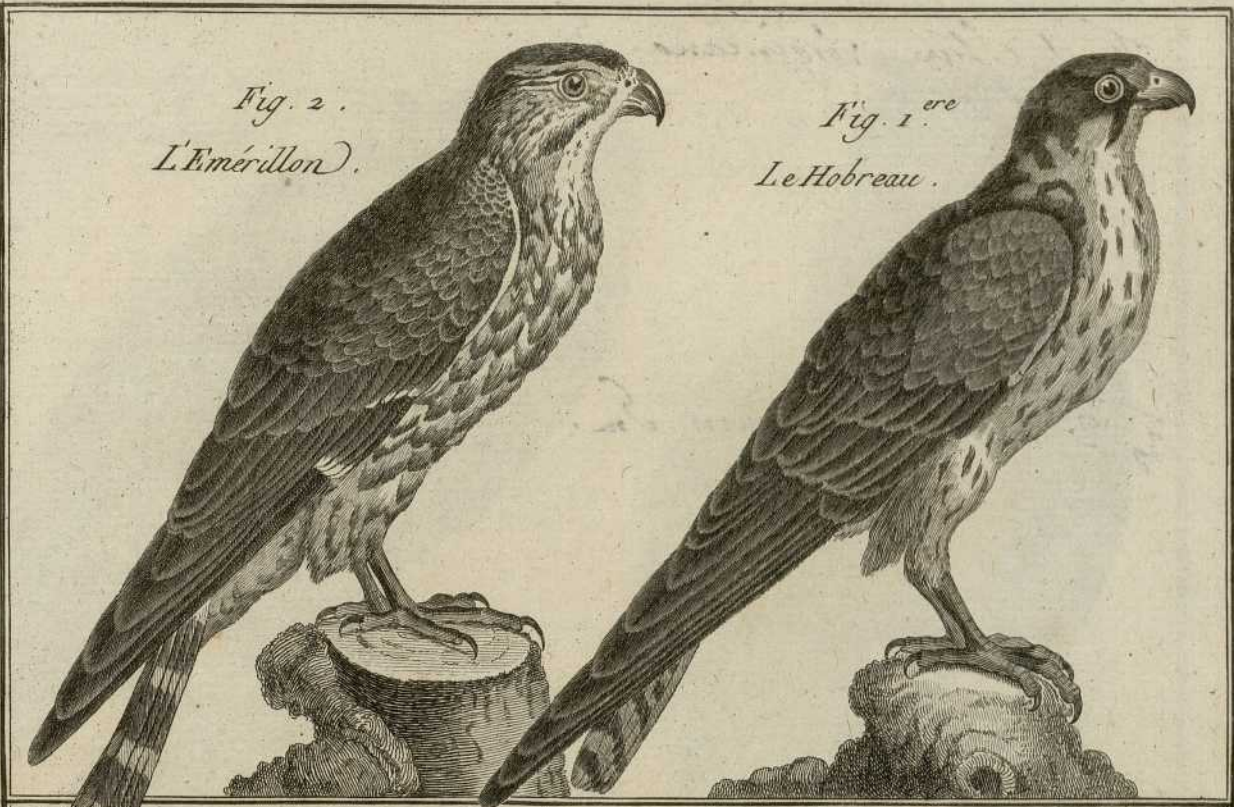

Fig 1 *Strep virginiana* Sm.

Fig 2 *Strep zeylonensis* Sm.

Fig 3 *Strep sups* Sm.

Fig 4 *Strep rafa* ? Sm.

Fig 5

Fig. 2.
Le Duc de Ceylan.



Fig. 1.^{ere}
Le Duc
de Virginie.



Fig. 4. Le Duc rouge.

Fig. 5.
Le Duc à oreilles courtes.



Fig. 3.
Le Petit Duc.



Fig 1 *Strep pulchella* Em?

Fig 2

Fig 3 *Strep zeylonica* Em.

Fig 4 *Strep cayenensis* Em



Fig. 1.^{re}
Le Duc de
Sibérie.



Fig. 2.
Le Duc superbe



Fig. 4.
Le Chat-huant
de Cayenne.



Fig. 3.
Le Hibou
de Ceylan.

Fig 1 *Strix stridula* L.

Fig 2 *Strix hudsonia* Em.

Fig 3 *Strix aluco* G.

Fig 4 *Strix flammea* L.

Fig. 4.
L'Effraie.



Fig. 2.
Le Chat-huant
de la Baie
d'Hudson.



Fig. 3.
La Hulote.



Fig. 1^{ere}
Le Chat-huant.



Fig 1 *Strix brachyotos* Em ?
et. *S. ulula* Em.

Fig 2 *Strix uralensis* Em ?

Fig 3 *Strix acadica* Em.

Fig 4 *Strix peperina* Em

Fig. 3.
La Chouette
d'Acadie.



Fig. 2.
La Chouette
à longue queue.



Fig. 1.^{ere}
La Chouette.



Fig. 4.
La Cheveche.



Fig 1 *Picus martius* L.

Fig 2 *Picus pileatus* Em.

Fig 3 *Picus erythrocephalus* Em. ?
major Em.

Fig 4 *Picus lineatus* Em. ?

Fig 5 *Picus major* Em. ?

Fig. 2.
Le Pic noir huppé.

Fig. 3
Le Pic de
Virginie

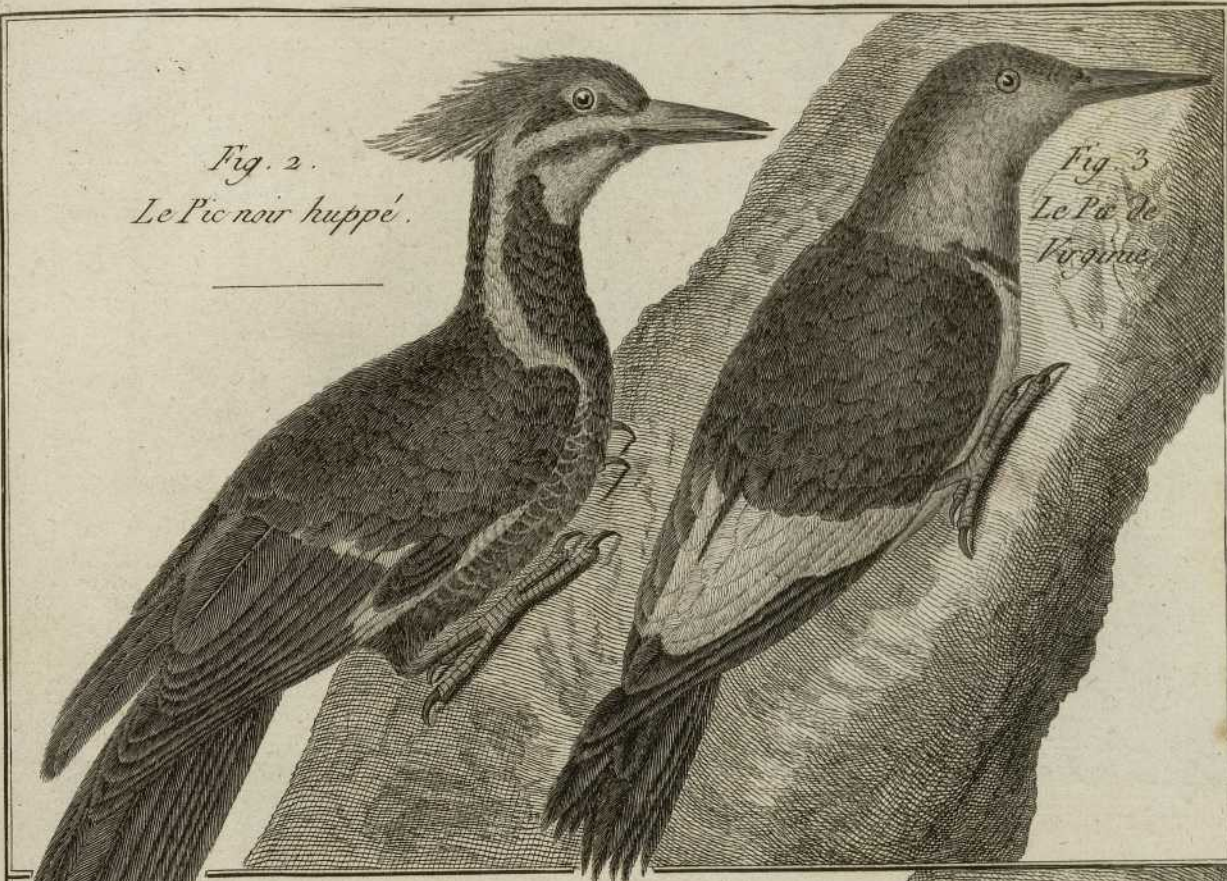

Fig. 4
Le Pic huppé
couleur de Buffle

Fig. 1.
Le Pic noir.

Fig. 5
Le Pic varié
(mâle)



Fig 1 *Picus bicolor* Em.

Fig 2 *Picus cardinalis* L.

Fig 3 *Picus viridis* L.

Fig 4 *Picus marulensis* Em.



Fig 1 *Picus senegalensis* Sm

Fig 2

Fig 3 *Picus flavescens* Sm.

Fig 4 *Picus exalbidus* Sm

Fig 5 *Picus cayennensis* Sm ? (no)
Yungipicus minutissima Sm.

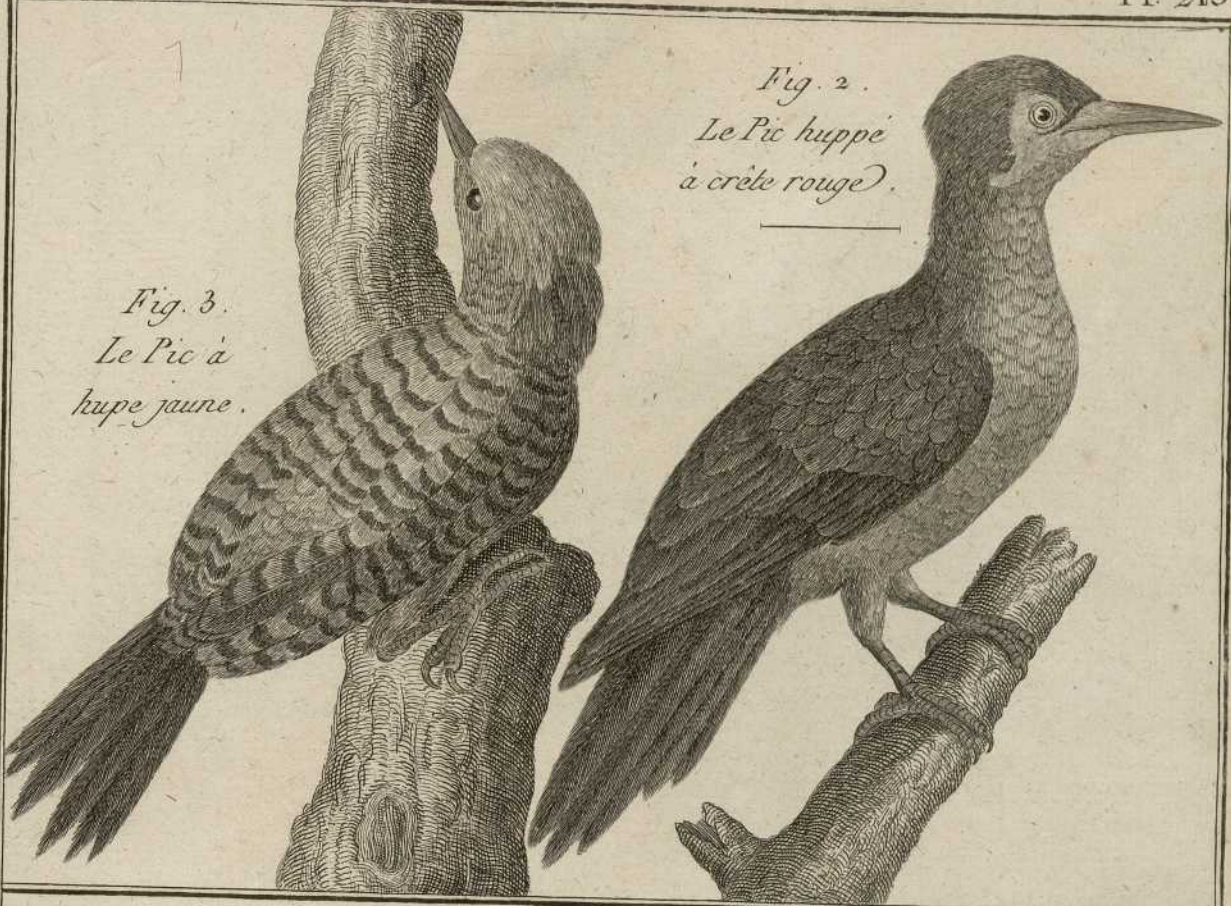

Fig. 2.
Le Pic huppe
à crête rouge.

Fig. 3.
Le Pic à
huppe jaune.

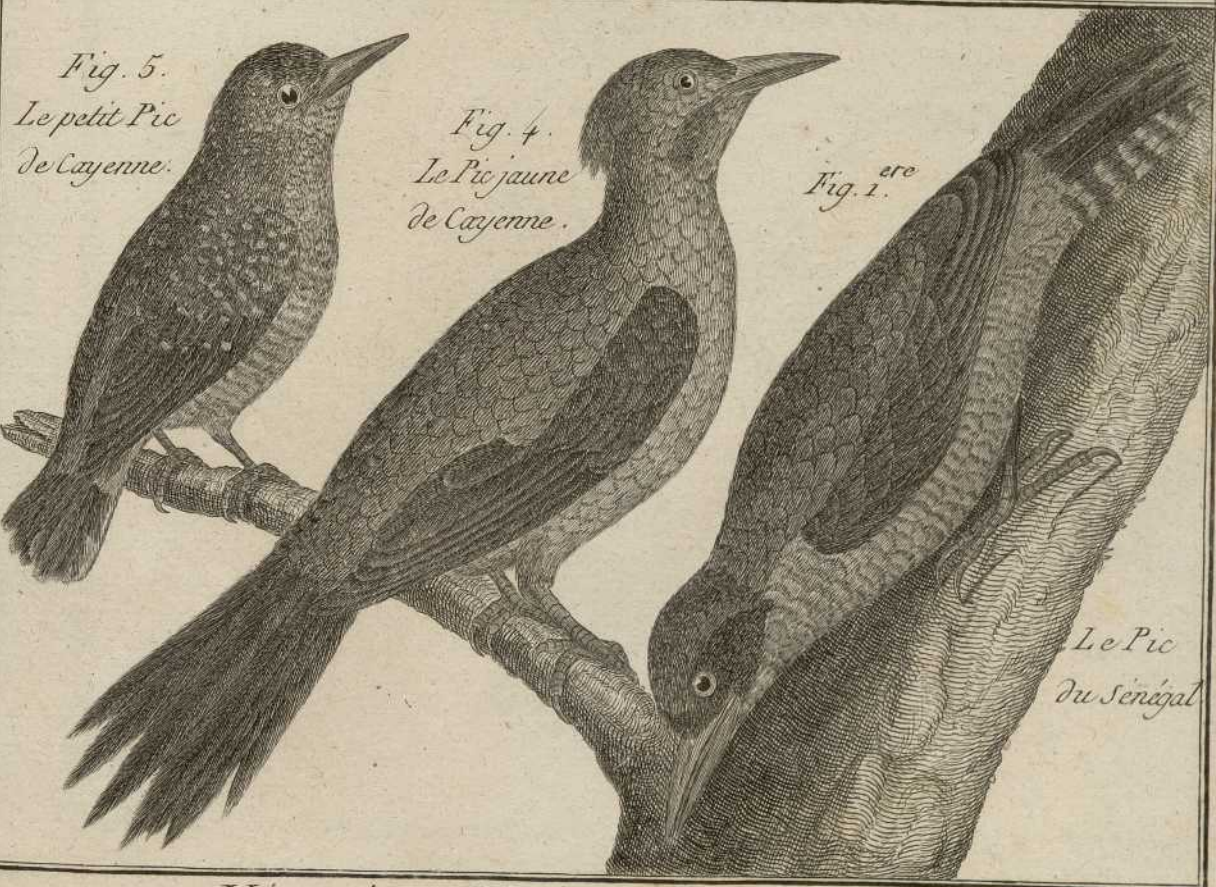

Fig. 1.^{ere}

Fig. 4.
Le Pic jaune
de Cayenne.

Fig. 5.
Le petit Pic
de Cayenne.

Le Pic
du Sénégal

Fig 1 *Yungipicus torquillus* L.

Fig 2 *Alcedo galbula* L.

Fig 3 *Alcedo galbula* P. Sm. ?

Fig 4 *Alcedo paradisia* Sm.

Fig 5 *Frogon virens* Sm.



Fig. 1.^{re}
Le Torcol.

Fig. 2.
Le Jacamar.

Fig. 3.
Le Jacamar
à longue queue
verte.

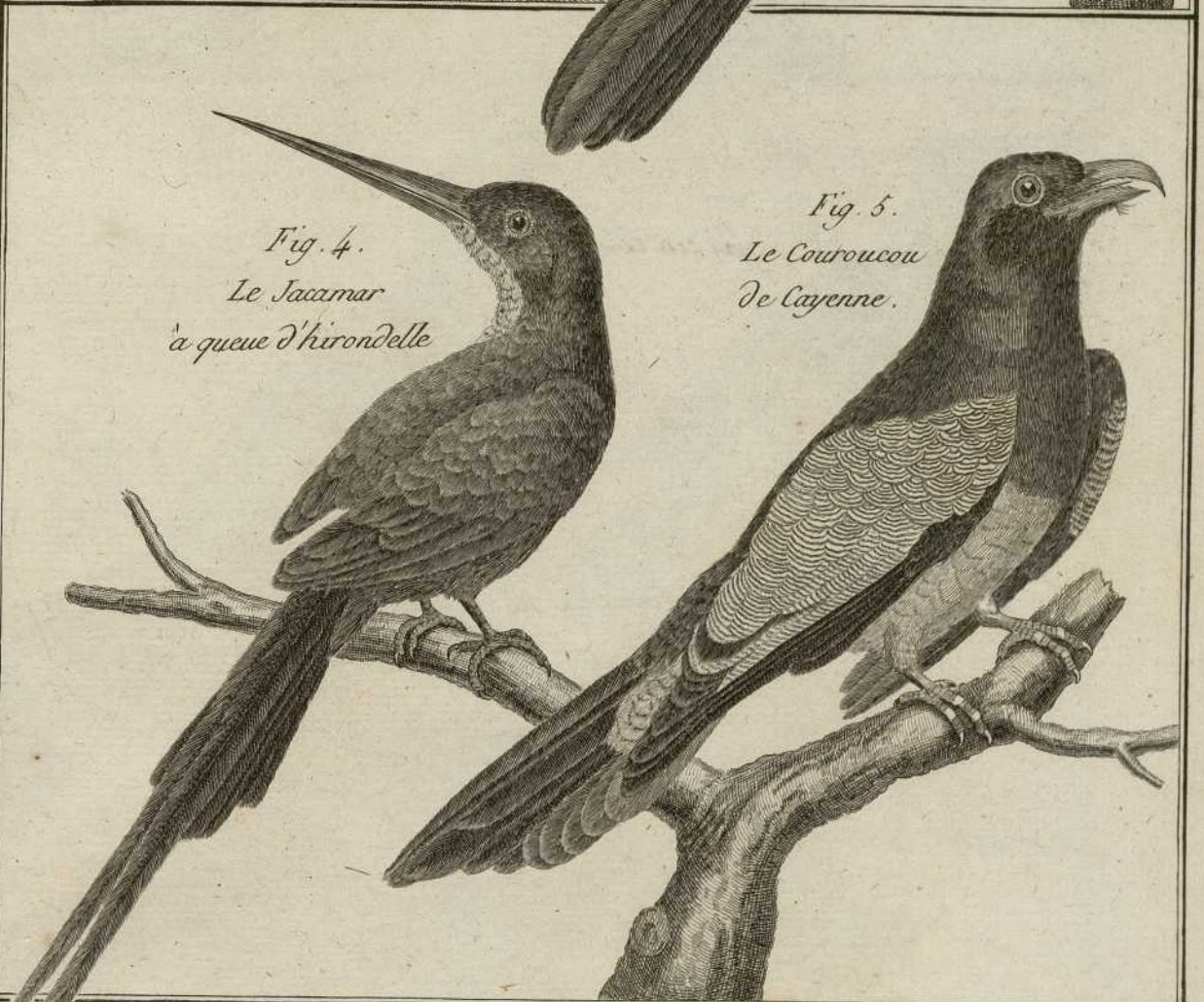

Fig. 4.
Le Jacamar
à queue d'hirondelle

Fig. 5.
Le Couroucou
De Cayenne.

Fig 1 *Fragor viridis* Sm

Fig 2 *Fragor rufus* Sm

Fig 3 *Fragor maculatus* Sm

Fig 4 *Fragor fasciatus* Sm

Fig 5 *Bucco capensis* Sm

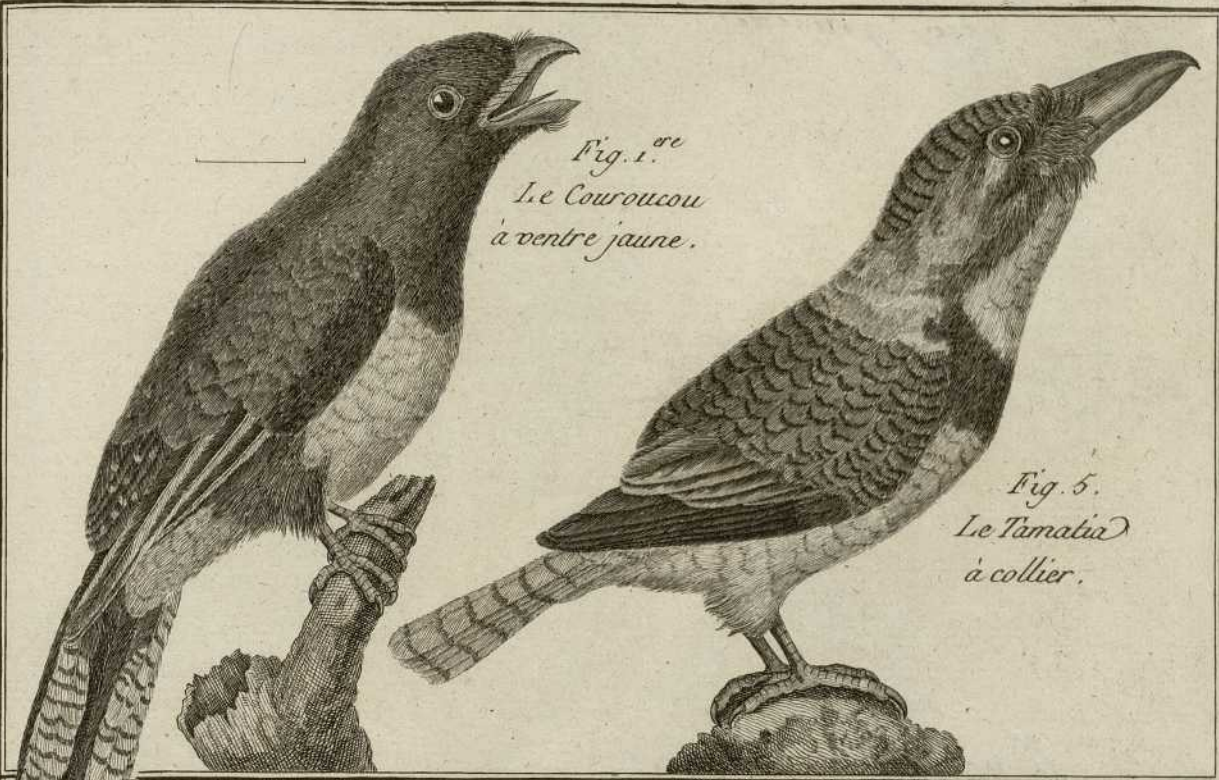

Fig. 1.^{re}
Le Couroucou
à ventre jaune.

Fig. 5.
Le Tamatia
à collier.

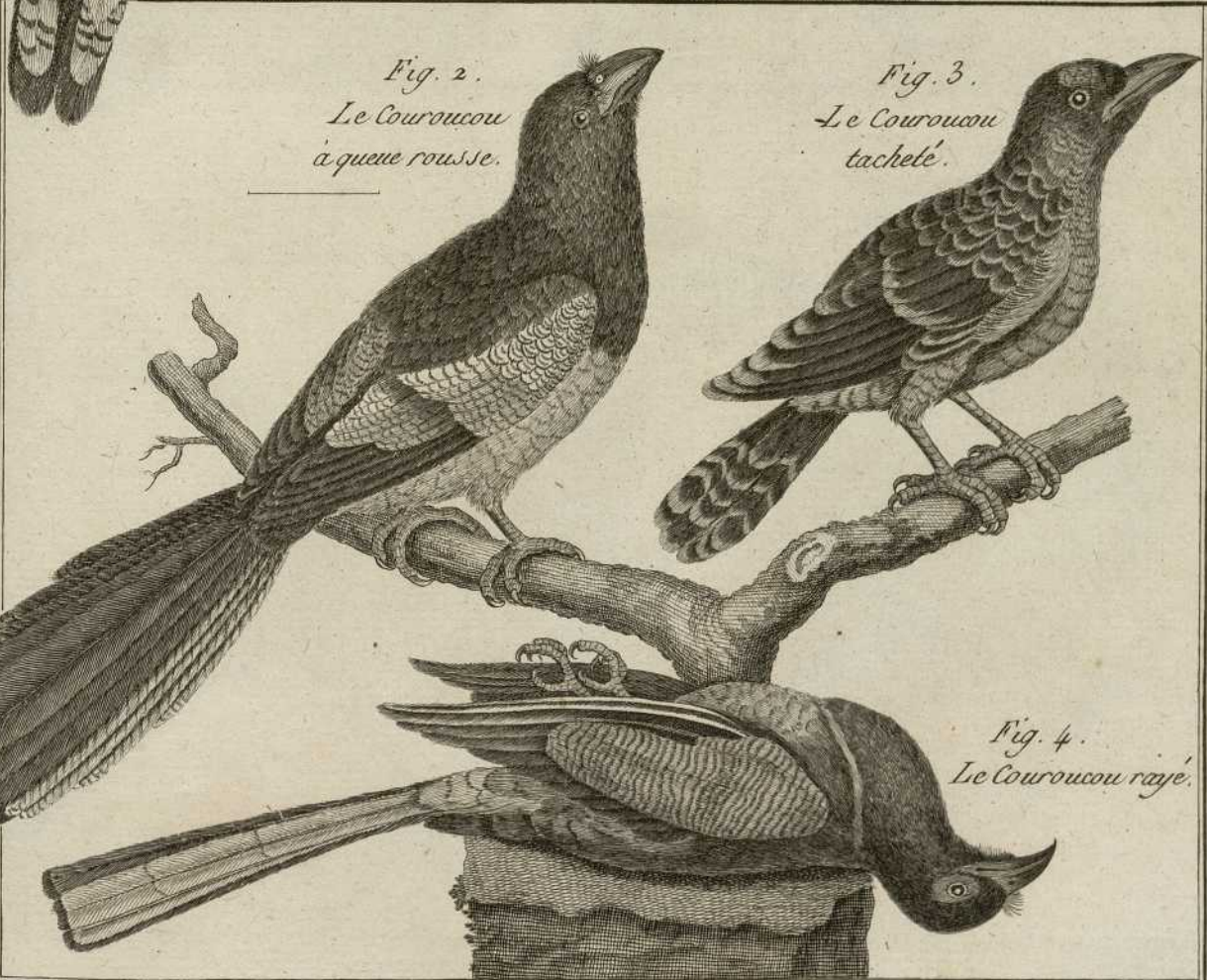

Fig. 2.
Le Couroucou
à queue rousse.

Fig. 3.
Le Couroucou
tacheté.

Fig. 4.
Le Couroucou rayé.

Fig. 1 Bucco grandis. Em

Fig. 2 Bucco elegans Em

Fig. 3 Bucco tamaris Em.

Fig. 4 Bucco niger. Em

Fig. 1.^{se.}
Le Grand Barbu
de la Chine.



Fig. 4.

Le Barbu
à gorge noire



Fig. 2. Le Barbu de Maynas.

Fig. 3.
Le Tamatia tachele'.



Fig 1. *Bucco Lathamii* Sm.

Fig 2. *Cuculus mindanensis* Sm.

Fig 3. *Bucco zeylanicus* Sm.

Fig 4. *Cuculus canotus* Sm. L.

Fig 5. *Bucco subcapilla* Sm.

Fig. 4.
Le Coucou.

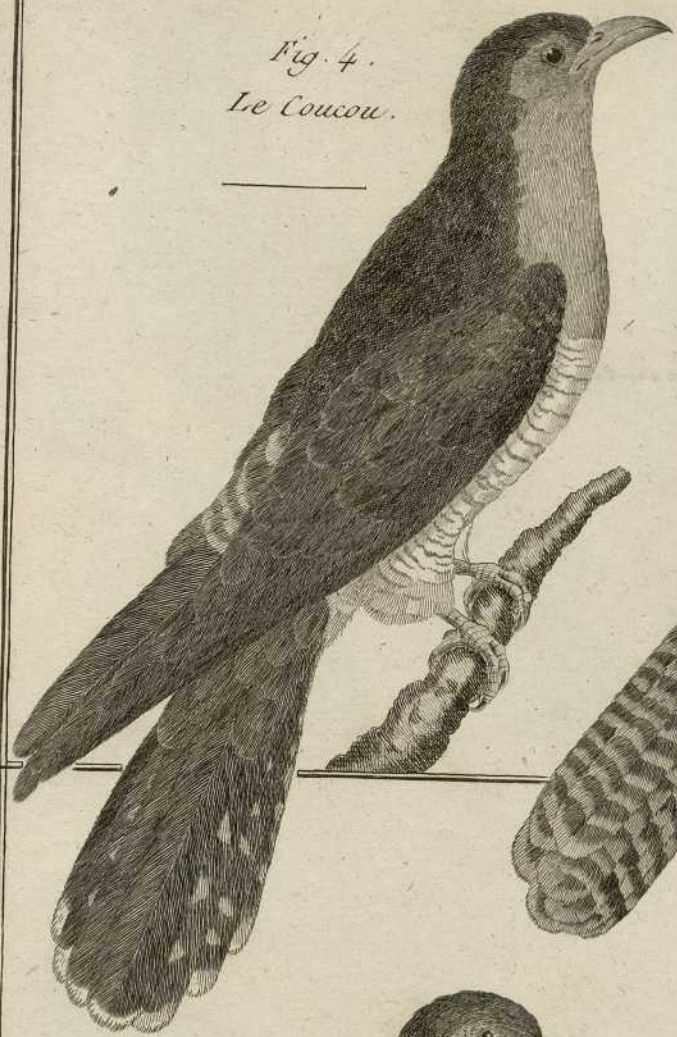

Fig. 2. Le Coucou tacheté
de Mindanao.



Fig. 3.
Le Barbu à joues jaunes.



Fig. 1.^{ere}
Le Barbu à face
couleur de buffle.



Fig. 5.

Le Barbu
à couronne
rouge.



Fig. 1 *Luculus maculatus* Em.

Fig. 2 *Luculus coromandus* Em.

Fig. 3

Fig. 4 *Luculus panayanus* Em. (no)
radiatus Em.



*Fig. 1.^{re}
Le Coucou
tacheté.*



*Fig. 2.
Le Coucou huppé
de Coromandel.*



*Fig. 3.
Le Coucou à éperon
d'Albouette.*



*Fig. 4
Le Coucou à ventre
rayé, de l'Isle de
Panay.*

Fig. 1 *Cuculus lucidus* Sm.

Fig. 2 *Cuculus colomandus* Sm.

Fig. 3 *Cuculus coeruleus* Sm.

Fig. 4 *Cuculus indicator* Sm.

Fig. 1.^{re}
Le Coucou brillant.



Fig. 3.
Le Tait-Sou.



Fig. 4. Le Coucou indicateur.



Fig. 2.

Le Coucou
huppé
à collier.



Fig 1 *Cuculus vetula* Em.

Fig 2 *Cuculus americanus* Em.

Fig 3 *Cuculus pyrrhocephalus* Em.

Fig 4

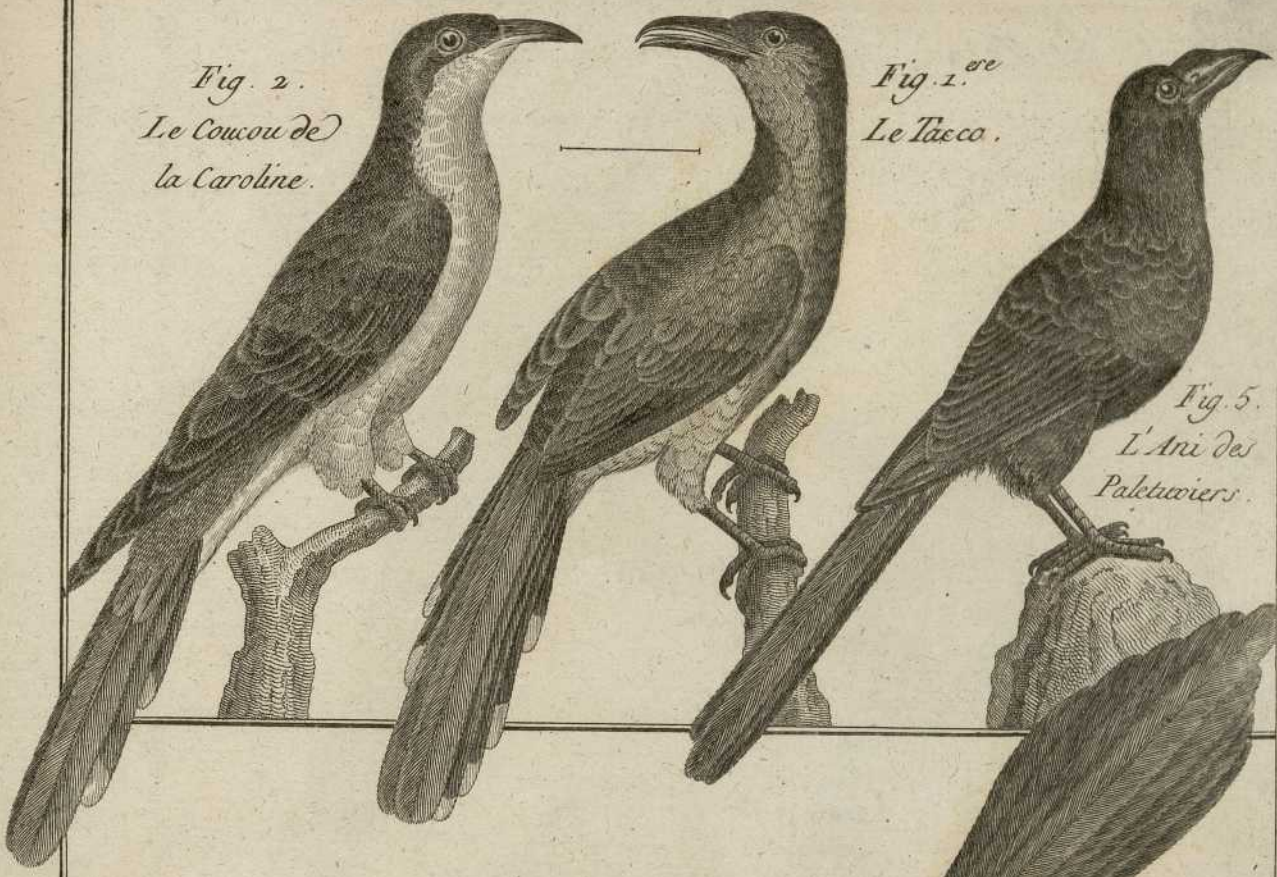

Fig. 2.
Le Coucou de
la Caroline.

Fig. 1.º
Le Tacco.

Fig. 5.
L'Ani des
Palétuociers.

Fig. 4. L'Ani de Savanes.

Fig. 3.

Le Coucou
à tête rouge.

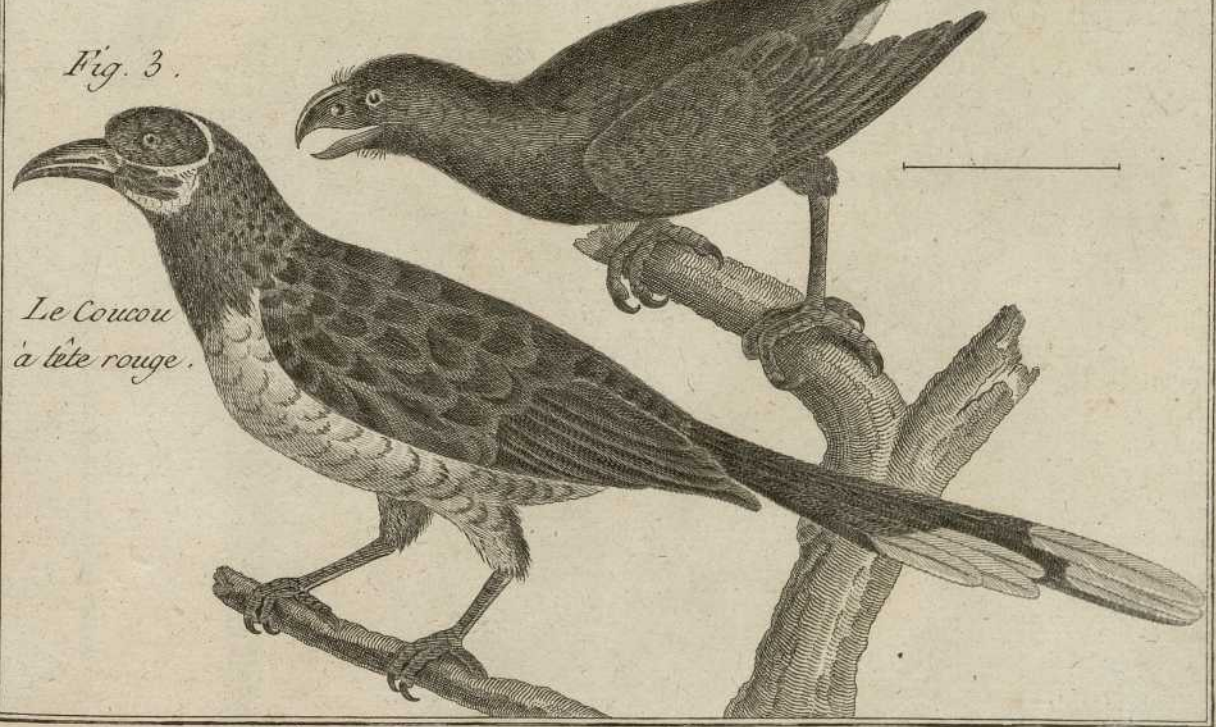

Fig. 1 *Pittacus macao* Em

Fig. 2 *Pittacus severus* Em

Fig. 3 *Pittacus hematodes* Em

Fig. 4 *Pittacus tabuensis* Em

Fig. 1^{re}
L'Ara rouge.



Fig. 3.
La Perruche
à face bleue.



Fig. 4.
La Perruche
Tabuan.



Fig. 2.
L'Ara verd.



Fig. 1 *Pittaacus papuensis* Sm

Fig 2 *Pittaacus indicus* Sm

Fig 3 *Pittaacus nova guinea* Sm

Fig 4 *Pittaacus carolinensis* Sm.



Fig. 1.^{re}
Le Lori papou

Fig. 4.
La Perruche
de la Caroline.

Fig. 2.
Le Lori
des Indes.

Fig. 3.
Le Lori noir.

Fig 1 *Pittacus rufirostris* Sm.

Fig 2 *Pittacus olivaceus* Sm

Fig 3 *Pittacus torquatus* Sm

Fig 4 *Pittacus gondicevianus* Sm.



Fig. 1.^{re}
Le Sinciulo.



Fig. 2.
La Perruche
de l'Isle de
Luçon.



Fig. 4. La Perruche
à moustaches.



Fig. 3.
La Perruche
à collier.

Fig 1 *Pittacus bengalensis* Sm

Fig 2 *Pittacus versicolor* Sm ?

Fig 3 *Pittacus cornutus* Sm

Fig 4 *Pittacus aureus* Sm

Fig. 1.^{re}
La Perruche
de Mahé.



Fig. 2. La Perruche
à gorge tachetée.

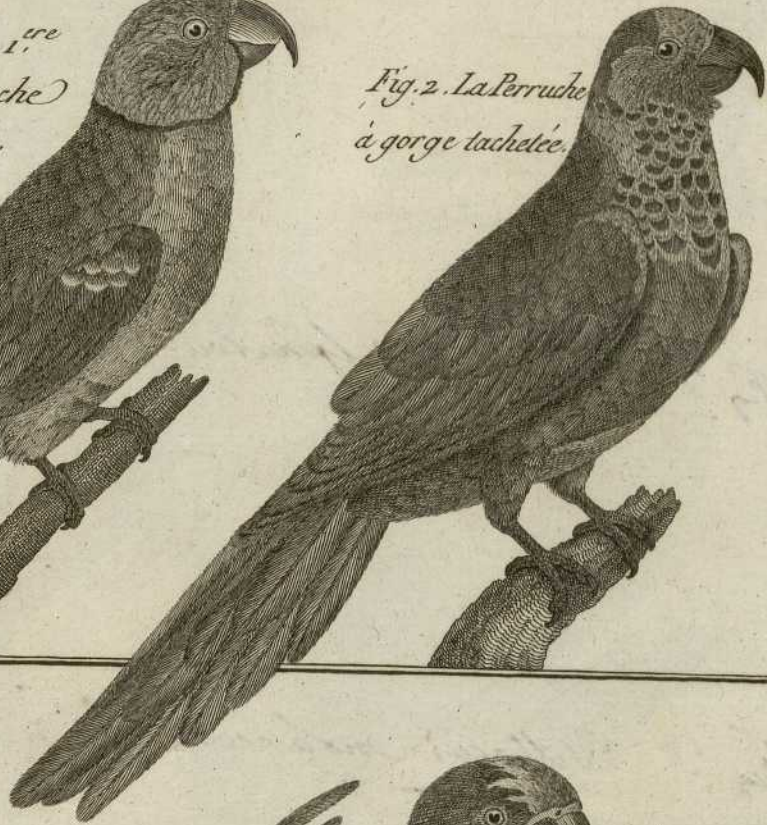

Fig. 4.
La Perruche
couronnée d'or.



Fig. 3.
La Perruche cornu.



Fig 1 *Pittacus taitianus* Sm

Fig 2 *Pittacus sulphureus* Sm

Fig 3 *Pittacus moluccensis* Sm

Fig 4 *Pittacus cristatus* Sm

*Fig. 3. Le Kakatoës
à huppe rouge.*



*Fig. 2.
Le Kakatoës
à huppe jaune.*



Fig. 1.^{re} L'Arimanon.



*Fig. 4. Le Kakatoës
à huppe blanche.*



Fig 1

Fig 2 *Pittacus nova seelandica* Sm

Fig 3 *Pittacus vernalis* Mas. Carls.

Fig 4

Fig. 3.
Le Perroquet
printanier.



Fig. 2. Le Perroquet
de la Nouvelle Zélande.



Fig. 1.^{ere}
Le Perroquet bleu.



Fig. 4.

Le Perroquet
à double tache.



Fig 1 Pittacus philippinorum Sm.

Fig 2 Pittacus niger Sm

Fig 3 Pittacus accipitrinus B. Sm.

Fig 4 Pittacus ruber Sm

Fig. 4. Le Lori
de la Chine.



Fig. 3.
Le Perroquet
maille.



Fig. 2. Le Vasa.



Fig. 1^{re}
Le Kakatoe
des Philippines.



Fig. 1 *Pittacus grandis* Em

Fig. 2 *Pittacus sinensis* Em

Fig. 3 *Pittacus paradisi* Em

Fig. 4 *Pittacus aurora* Em

Fig. 1.^{ere}
Le Grand Lori.



Fig. 2.
Le Perroquet
vert.



Fig. 4.
L'Amazone jaune.



Fig. 3.
Le Perroquet
de Cuba.



Fig 1 *Pittacus cyancephalus* Sm ?

Fig 2 *Pittacus accipitrinus* Sm

Fig 3 *Pittacus melanocephalus* Sm

Fig. 4 *Pittacus pileatus* Sm

Fig. 4.
Le Caïca.



Fig. 3.
Le Maïpouri.



Fig. 1. Le Papegai
à tête bleue.



Fig. 2.
Le Perroquet
varié.



Fig. 1 *Pittacus galgularis* β . Em.

Fig 2 *Pittacus senegalensis* Em

Fig 3 *Pittacus melanopterus* Em

Fig. 4 *Pittacus torquatus* Em

Fig 5 *Pittacus minor* Em

Fig 6

Fig 7 *Pittacus collaris*. Em (no)
Ps. serice. Em



Fig. 5. La Perruche aux ailes noires.

Fig. 4. La Perruche à collier

Fig. 1.^{re} Le Couacacissi.

Fig. 3. La Perruche aux ailes variées.

Fig. 2.

La Perruche à tête grise.

Fig. 7. Le Sosove.

Fig. 6. La Perruche du Pérou.

