

Proyecto Campus de Cartuja: Documentación del Archivo de la Facultad de Teología de Granada

Este documento recoge algunos registros del Archivo de la Facultad de Teología de Granada vinculados al Campus de Cartuja.

Pretende aportar documentación al estudio que está llevando acabo la Universidad de Granada sobre el patrimonio del Campus de Cartuja a través de la historia: la evolución de los terrenos y los edificios que hay en el campus, como es el caso del Colegio Máximo, el Observatorio y del templete, estrechamente vinculados a la Compañía de Jesús.

Con ese objeto se pretendía encontrar imágenes del exterior de los terrenos de Cartuja. Se han elegido algunas que nos puedan ayudar a saber cómo se encontraba la finca y apreciar su evolución.

Contenido:

Plano acequia de Aynadamar

Portada principal Colegio Noviciado de la Compañía de Jesús.

Colegio Máximo de Cartuja nevado

Vista del Colegio Máximo de Cartuja desde arriba.

Vista del Colegio Noviciado desde la Cartuja

Vistas del Colegio Máximo de Cartuja.

Vista general de la finca de Cartuja

Vistas desde la enfermería del Colegio Noviciado de Cartuja

Patio del Colegio Noviciado de Cartuja

Plano acequia de Aynadamar

1. Área de identificación

1.1. Código de referencia

ES AHFT Planos T-1

1.2. Título

Plano de la acequia de Aynadamar

1.3. Fecha

Aproximadamente S.XVII

1.5. Volumen y soporte de la unidad de descripción

1 plano. Tinta sobre papel, coloreado

42,5x31 cm

2. Área de contexto

2.1. Nombre del o de los productor(es)/acumulador(es)

Facultad de Teología de Granada

Fotografía Portada principal del Colegio Noviciado de la Compañía de Jesús.

1. Área de identificación

1.1. Código de referencia

ES AHFT Fotografías 52-1

1.2. Título

Portada principal del Colegio Noviciado de la Compañía de Jesús.

1.3. Fecha

Principios del siglo XX, posterior a 1914.

1.4. Nivel de descripción

Unidad documental

1.5. Volumen y soporte de la unidad de descripción

Papel. Blanco y negro. Positivo.

Vertical. 9,9 x 7,1 cm

2. Área de contexto

2.1. Nombre del o de los productor(es)/acumulador(es)

Facultad de Teología de Granada

3. Área de contenido y estructura

3.1. Alcance y contenido

Imagen de la portada principal del Colegio Noviciado de la Compañía de Jesús. Tomada desde el camino que daba acceso al edificio



Fotografía del Colegio Máximo de Cartuja nevado.

1. Área de identificación

1.1. Código de referencia

ES AHFT Fotografías 52E-14-8

1.2. Título

Finca y Colegio Máximo de Cartuja nevado

1.3. Fecha

1946

1.4. Nivel de descripción

Unidad documental

1.5. Volumen y soporte de la unidad de descripción

Papel. Blanco y negro. Positivo.

Horizontal 11,7 x 17 cm

2. Área de contexto

2.1. Nombre del o de los productor(es)/acumulador(es)

Facultad de Teología de Granada

3. Área de contenido y estructura

3.1. Alcance y contenido

Vista del Colegio Máximo de Cartuja y la finca nevada. Tomada desde el edificio del observatorio.
Recuerdo de la nevada de Cartuja en 1946.



Fotografía del Colegio Máximo de Cartuja desde arriba

1. Área de identificación

1.1. Código de referencia

ES AHFT Fotografías 52E-14-7

1.2. Título

Vista del Colegio Máximo de Cartuja desde arriba

1.3. Fecha

1954

1.4. Nivel de descripción

Unidad documental

1.5. Volumen y soporte de la unidad de descripción

Papel. Blanco y negro. Positivo.

Horizontal 13 cm x 17,9 cm

2. Área de contexto

2.1. Nombre del o de los productor(es)/acumulador(es)

Facultad de Teología de Granada

3. Área de contenido y estructura

3.1. Alcance y contenido

Vistas del Edificio del Colegio Máximo de Cartuja, Monumento de la Cartuja y vistas de Granada. Tomada desde la parte alta de la finca de Cartuja.



Fotografía Vista del Colegio Noviciado desde la Cartuja

1. Área de identificación

1.1. Código de referencia

ES AHFT Fotografías 52E-1

1.2. Título

Vista del Colegio Noviciado desde la Cartuja

1.3. Fecha

Día 12 de Julio de 1915

1.4. Nivel de descripción

Unidad documental

1.5. Volumen y soporte de la unidad de descripción

Papel. Blanco y negro. Positivo.

Horizontal 10,5 cm x 16,5 cm

2. Área de contexto

2.1. Nombre del o de los productor(es)/acumulador(es)

Facultad de Teología de Granada

3. Área de contenido y estructura

3.1. Alcance y contenido

Imagen del edificio del Colegio Noviciado tapado por la arboleda. Tomada desde la torre del Monumento de la Cartuja



Fotografía vista general de la finca de Cartuja

1. Área de identificación

1.1. Código de referencia

ES AHFT Fotografías 52E-14-4

1.2. Título

Vista general de la finca de Cartuja

1.3. Fecha

Probablemente primer tercio del S. XX

1.4. Nivel de descripción

Unidad documental

1.5. Volumen y soporte de la unidad de descripción

Papel. Color. Positivo.

Horizontal 15 cm x 22,4 cm

2. Área de contexto

2.1. Nombre del o de los productor(es)/acumulador(es)

Facultad de Teología de Granada

3. Área de contenido y estructura

3.1. Alcance y contenido

Vista general de la finca de Cartuja, se puede apreciar el muro que delimita la finca.



Fotografía vistas desde la enfermería del Colegio Noviciado de Jesús en Cartuja

1. Área de identificación

1.1. Código de referencia

ES AHFT Fotografías 52E-3

1.2. Título

Vistas desde la enfermería del Colegio Noviciado de Jesús en Cartuja

1.3. Fecha

1894-1919

1.4. Nivel de descripción

Unidad documental

1.5. Volumen y soporte de la unidad de descripción

Postal Papel. Blanco y negro. Positivo.

Horizontal 8,2 cm x 13,7 cm

2. Área de contexto

2.1. Nombre del o de los productor(es)/acumulador(es)

Facultad de Teología de Granada

3. Área de contenido y estructura

3.1. Alcance y contenido

Vista de la finca, se aprecia el invernadero, camino hasta el observatorio y el edificio del observatorio. Tomada desde la enfermería del Colegio Máximo. Pertenece a un álbum de postales que hizo el Colegio Noviciado entre 1894-1919.

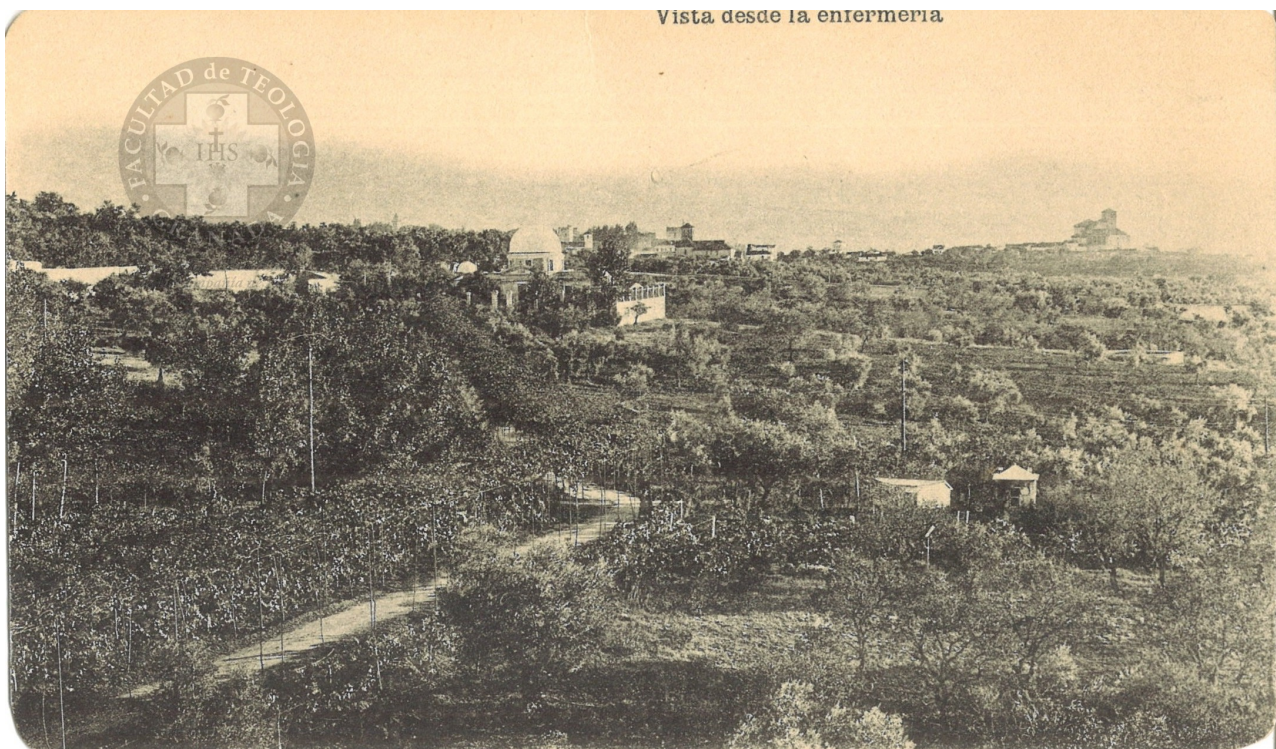

Fotografía patio del Colegio Noviciado de Cartuja

1. Área de identificación

1.1. Código de referencia

ES AHFT Fotografías 52E-2

1.2. Título

Patio del Colegio Noviciado de Cartuja

1.3. Fecha

1894-1919

1.4. Nivel de descripción

Unidad documental

1.5. Volumen y soporte de la unidad de descripción

Postal Papel. Blanco y negro. Positivo.

Horizontal 8,2 cm x 13,7 cm

2. Área de contexto

2.1. Nombre del o de los productor(es)/acumulador(es)

Facultad de Teología de Granada

3. Área de contenido y estructura

3.1. Alcance y contenido

Vista de uno de los patios con su fuente y la vegetación que hay en el mismo. Pertenece a un álbum de postales que hizo el Colegio Noviciado entre 1894-1919.

