

CERDÁ

TEORIA DE LA

URBANIZACION

2

UNIVERSIDAD

DE

GRANADA

Nº A

7-71

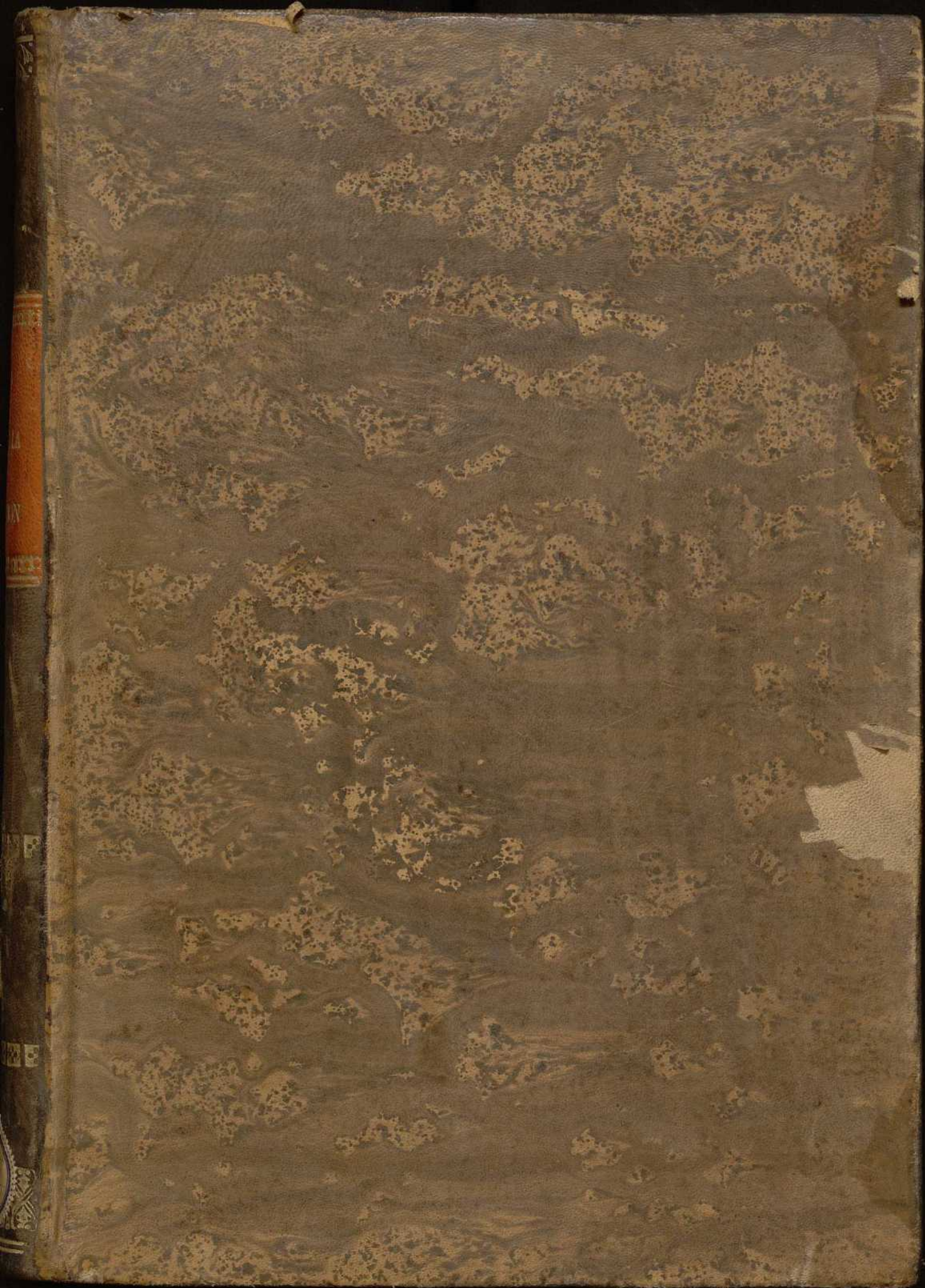

2-20-4546

Biblioteca Universitaria	
GRANADA	
Sala	A
Estante	7
Tabla	
Número	71



0
1
2
3
4
5
6
7
8
9
10
11
12
13
14
15
16
17
18
19
20
21
22
23
24
25
26

2-20-4566

Biblioteca Universitaria	
GRANADA	
Sala	A
Estante	7
Tabla	
Número	71

8-9



10

TEORÍA GENERAL
URBANIZACIÓN

TEORÍA GENERAL

DE LA

URBANIZACIÓN.



MADRID
IMPRESA NACIONAL DE ESPAÑA, S. A.
1967

TEORIA GENERAL

DE LA

URBANIZACION.



TEORÍA GENERAL
DE LA
URBANIZACION,

Y APLICACION DE SUS PRINCIPIOS Y DOCTRINAS

Á LA

REFORMA Y ENSANCHE DE BARCELONA,

POR DON ILDEFONSO CERDÁ,

INGENIERO DE CAMINOS, CANALES Y PUERTOS.

Trabajo ultimado en virtud de Real autorizacion de 2 de febrero de 1859, aprobado por Real orden de 7 de junio del mismo año, declarado de utilidad para la enseñanza y de aplicacion oficial, por Real decreto de 31 de mayo de 1860, y mandado publicar por Real orden de 20 de diciembre de 1863, á espensas del Estado con fondos especiales votados por las Córtes.

TOMO II.

LA URBANIZACION CONSIDERADA COMO UN HECHO CONCRETO.

ESTADÍSTICA URBANA DE BARCELONA.

Independencia del individuo en el hogar: independencia del hogar en la urbe: independencia de los diversos géneros de movimiento en la via urbana.
Rurizad lo urbano: urbanizad lo rural:... *Replete terram.*



MADRID.

IMPRENTA ESPAÑOLA, TORIJA, 14, BAJO.

1867.

158989512

TEORIA GENERAL

DE LA

URBANIZACION

Y APLICACION DE SUS PRINCIPIOS Y DOCTRINAS

LA

REFORMA Y ENSEÑANZA DE BARCELONA

POR DON ANTONIO CERDA

INGENIERO DE CAMINOS, CANALES Y PUERTOS

Trabajo ultimado en virtud de Real orden de 2 de febrero de 1859, acordada por Real
orden de 7 de junio del mismo año, decretada la utilidad para la enseñanza y la aplicacion
oficial, por Real decreto de 21 de mayo de 1860, y mandada publicar por Real orden de 30 de
diciembre de 1862, a expensas del Estado con fondos especiales votados por las Cortes.

TOMO II

LA URBANIZACION CONSIDERADA COMO UN HECHO CONCRETO

ESTADISTICA URBANA DE BARCELONA

Indicaciones del individuo en el in-
terior del cuadro de la urbanizacion
de movimiento en la urbanizacion
de movimiento en la urbanizacion
de movimiento en la urbanizacion
de movimiento en la urbanizacion
de movimiento en la urbanizacion

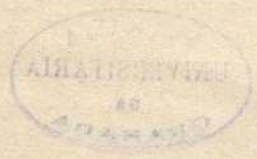

MADRID

IMPRENTA ESPAÑOLA, TORRALBA, 14, BAJA

1867

TEORÍA GENERAL

DE

LA URBANIZACION,

Y APLICACION DE SUS PRINCIPIOS Y DOCTRINAS

A LA

REFORMA Y ENSANCHE DE BARCELONA.

TOMO II.

LA URBANIZACION CONSIDERADA COMO UN HECHO CONCRETO.—ESTADÍSTICA URBANA DE BARCELONA.

TABLA DE LAS MATERIAS CONTENIDAS EN ESTE TOMO.

	PÁGINAS	
	de los estados.	de las notas.
Prólogo.....	1	>
CONTINENTE.		
Situacion, circunstancias topográficas y atmosféricas, y miembros y organismo, así de la planta como del alzado.....	9	678
SITUACION Y CIRCUNSTANCIAS.....		
A — Situacion.....	13	679
2 A — Circunstancias topográficas.....	13	>
B — Cinturas en metros lineales, y recintos en metros cuadrados....	13	>
2 B — Ambito de la jurisdiccion urbana y rural en metros cuadrados....	13	>
3 A — Circunstancias atmosféricas.....	14	>
B — Presion media anual, reducida á la temperatura cero.....	14	>
2 B — Temperatura media anual, en grados decimales.....	14	>
3 B — Evaporacion media anual.....	14	>
4 B — Lluvias, promedio anual.....	14	>
5 B — Promedio de los dias serenos, cubiertos, nublados y de lluvias, deducido de veinte años de observaciones.....	14	>

	PÁGINAS	
	de los estados.	de las notas.
6 B — Promedio de los vientos y número de días que comunmente reinan durante un año, tomado de un quinquenio.....	14	679
MIEMBROS DE LA PLANTA Y DEL ALZADO.....	15	»
4 A — Miembros de la planta viaria é interviaria, tanto de la urbe matriz como del suburbio marítimo.....	16	680
B — Planta viaria de la urbe matriz, con sus calles y plazas, y con sus plazas-nudos, en detall y en resúmen consideradas; al propio tiempo que la naturaleza y circunstancias de cada una de estas clases de elementos.....	16	»
C — Calles y plazas con su respectiva estension métrica, ordenadas alfabéticamente, y clasificadas por su direccion paralela ó normal á la costa y por la importancia que vial y económicamente tienen.....	16	681
2 C — Plazas-nudos alfabéticamente ordenadas, con su estension é importancia.....	38	682
3 C — Calles, plazas y plazas-nudos, espresando su número y estension.....	39	683
4 C — Naturaleza y circunstancias de los nudos, de los tramos, y de las plazas-nudos, considerados como elementos-miembros, ó partes integrantes del entramado vial.....	40	»
2 B — Planta viaria del suburbio marítimo, con sus calles y plazas-nudos, en detall y en resúmen consideradas; al propio tiempo que la naturaleza y circunstancias de cada una de estas clases de elementos.....	41	684
C — Calles, con su estension métrica, ordenadas alfabéticamente y clasificadas por su direccion paralela ó normal á la costa.....	41	»
2 C — Plazas-nudos con su estension métrica.....	42	»
3 C — Resúmen de las calles y de las plazas-nudos.....	42	»
4 C — Naturaleza y circunstancias de los nudos, de los tramos, y de las plazas-nudos, considerados como elementos-miembros, ó partes integrantes del entramado vial.....	43	»
3 B — Planta interviaria, con sus zonas de contorno y superficies integrantes, edificios públicos, manzana-promedio y solares de edificación.....	44	685
C — Situación de los intervias ó mansanas, y áreas de las semicalles, de los intervias y de los inter-ejes.....	44	»
D — En la urbe matriz.....	44	686
E — En cada barrio.....	44	»
2 E — En cada distrito.....	53	»
3 E — En todo el casco urbano.....	54	»
2 D — En el suburbio marítimo.....	55	»
E — En cada barrio.....	55	»
2 E — En todo el suburbio.....	57	»
2 C — Designación clasificada de los edificios públicos y detalle de la estension superficial y situación que individual y con-		

ÍNDICE		PÁGINAS	
		de los estados.	de las notas.
	juntivamente ocupan en los distritos, barrios y mansanas de la urbe matriz y del suburbio marítimo.....	58	686
3 C	— Mansana-promedio, con su sémita vecinal de contorno y el semi-arrecife de trascendencia correspondiente, en la urbe matriz y en el suburbio marítimo.....	60	687
4 C	— Dimensiones de los miembros ó solares de edificación que por lo comun integran las superficies de las mansanas, en la urbe matriz y en el suburbio marítimo.....	60	•
4 B	— Resúmen general de la superficie de las plantas viarias é interviarias que integran la total de los recintos urbano y suburbano marítimo.....	61	•
5 A	— Miembros del alzado, segun los datos anteriores al año 1859, y los posteriores al año 1858, y estudios y deducciones que de su exámen resultan.	62	688
B	— Segun los datos y noticias anteriores al año 1859.....	62	•
C	— Estado del número de casas en el año 1827, así en la urbe matriz como en los suburbios.....	62	•
2 C	— Movimiento de la edificación en la urbe matriz y en los suburbios, desde el año 1830 al 1848, ambos inclusives.....	62	•
3 C	— Promedio anual de la construccion de casas en el quinquenio de 1844 á 1848 inclusives, tanto en la urbe matriz como en los suburbios.....	63	•
4 C	— Estado del número de casas en el año 1849, así en la urbe matriz como en los suburbios.....	63	•
5 C	— Promedio anual de la construccion de casas en el seisenio de 1849 á 1854 inclusives, tanto en la urbe matriz como en los suburbios.....	63	•
2 B	— Segun los datos y noticias posteriores al año 1858.....	64	•
C	— Caserío de las mansanas ó intervías de la urbe matriz en 1859, precisando su situacion, su número, su estratificación, su division en hogares y la cuantía práctica de su habitabilidad, espresada indirectamente por el número de individuos que en él se albergan.....	64	689
D	— Por paramentos de mansanas.....	64	•
2 D	— Por mansanas.....	182	•
3 D	— Por barrios.....	202	•
4 D	— Por distritos.....	204	•
2 C	— Caserío de las mansanas ó intervías del suburbio marítimo en 1859, precisando su situacion, su número, su estratificación, su division en hogares y la cuantía práctica de su habitabilidad, espresada indirectamente por el número de individuos que en él se albergan.....	206	•
D	— Por paramentos de mansanas.....	206	•
2 D	— Por mansanas.....	222	•
3 D	— Por barrios.....	224	•
3 C	— Caserío de las mansanas ó intervías de los suburbios ó barrios de San Beltran y Hostafranchs en 1859, precisando su situacion, su número, su estratificación, su division		

	PÁGINAS	
	de los estados.	de las notas.
2 B — Relaciones á que, en cada clase de casas y para cada órden de pisos ó estratos, se subordina la distribución del lecho ó área libre remanente.....	246	692
3 B — Relaciones que guardan con la altura y cubo atmosférico totales de la casa, las alturas y cubos atmosféricos parciales de los diferentes pisos ó estratos que la integran.....	248	'
CONTENIDO.		
Miembros, organismo y ley de continuidad de la poblacion.....	249	'
MIEMBROS Ó POBLACION EN VARIOS AÑOS.....	251	'
A — Miembros del contenido, ó censos de poblacion, segun los datos y noticias anteriores al año 1857, y las posteriores al año 1856 y al año 1858; tanto en la urbe matriz como en los suburbios.....	253	693
B — Segun los datos y noticias anteriores al año 1857.....	253	'
C — Censos de poblacion en varios años.....	253	'
2 C — Censo profesional, industrial y comercial en el año 1852....	253	'
3 C — Censo de la poblacion obrera en el año 1856.....	253	'
2 B — Segun los datos y noticias posteriores al año 1856.—Censo oficial de poblacion hecho en junio del año 1857.....	254	'
C — Clasificacion de los habitantes por naturaleza y sexos.....	254	'
2 C — Clasificacion de los habitantes por su estado civil.....	254	'
3 C — Clasificacion de los habitantes por edades.....	255	'
4 C — Clasificacion de los habitantes por profesiones, oficios, ocupaciones, etc.....	255	'
3 B — Segun los datos y noticias posteriores al año 1858.—Censo de los habitantes en cada uno de los diferentes estratos ó pisos en que por lo comun se hallan divididas las casas, hecho en el año 1859.	256	'
ORGANISMO ACTUAL DE LA POBLACION.....	257	'
2 A — Organismo del contenido, ó censos de poblacion, segun los datos y noticias tomados en los años de 1852 y 1856, segun el censo oficial de 1857, y segun los datos y noticias tomados en 1859, tanto en la urbe matriz como en los suburbios.....	259	'
B — Segun los datos y noticias tomados en los años de 1852 y 1856....	259	694
C — Censo de profesiones é industrias diversas en el año de 1852, con expresion del número de contribuyentes á cada una de ellas, del número de almas por cada contribuyente y de las respectivas cuotas de contribucion.....	259	'
2 C — Censo de la poblacion obrera, referido á cien individuos del total de la misma, y á cien individuos del censo total de poblacion en el año de 1856.....	266	'
2 B — Segun el censo oficial de poblacion en el año 1857.....	266	'
C — Clasificacion de los habitantes por naturaleza y sexos, referidos á cien individuos del total de poblacion.....	266	'
2 C — Clasificacion de los habitantes por su estado civil, referidos á cien individuos del total de poblacion.....	266	'

	PÁGINAS	
	de los estados.	de las notas.
3 C — Clasificación de los habitantes por edades, referidos á cien individuos del total de población.....	267	694
4 C — Clasificación de los habitantes por profesiones, oficios, ocupaciones, etc., referidos á cien individuos del total de población.....	267	,
3 B — Segun los datos y noticias tomados en el año 1859.—Relacion en que se hallan los habitantes de los diferentes estratos ó pisos de las casas, con el total de la población.....	268	,
LEY DE CONTINUIDAD DE LA POBLACION.....	269	,
3 A — Ley de continuidad de la población, espresada por los nacimientos, por la mortalidad ordinaria y extraordinaria, y por la vida media de los habitantes, tanto en la urbe matriz como en los suburbios.....	271	,
B — Nacimientos.....	271	,
C — Estado numérico de los nacidos bautizados, con inclusion de los abortos, desde el año 1836 hasta el de 1847 inclusivos.....	271	,
2 C — Estado numérico de los nacidos bautizados, con inclusion de los abortos, desde el año 1856 hasta el de 1864 inclusivos.....	271	,
3 C — Relaciones entre la población existente y los nacidos, referidas á cada cien habitantes, en los dos periodos comprendidos desde el año 1836 hasta el de 1847 inclusivos; y desde el de 1856 hasta el de 1864 inclusivos.....	272	,
2 B — Mortalidad.....	273	,
C — Estado numérico de los fallecidos, con inclusion de los abortos, desde el año 1836 hasta el de 1847 inclusivos.....	273	695
2 C — Estado numérico de los fallecidos, con inclusion de los abortos, desde el año 1856 hasta el de 1864 inclusivos.....	273	,
3 C — Relaciones entre la población existente y los fallecidos, referidas á cada cien habitantes, en los dos periodos comprendidos desde el año 1836 hasta el de 1847 inclusivos, y desde el de 1856 hasta el de 1864 inclusivos.....	274	,
4 C — Cuantía relativa de la mortalidad, por sexos y edades, en cada una de las clases que integran la población; tomada del trienio de 1845 á 1847.....	275	,
5 C — Cuantía relativa de la mortalidad, por clases, edades y sexos, acaecida en el conjunto de la población durante el trienio de 1845 á 1847.....	275	,
6 C — Mortalidad general acaecida en la urbe y suburbios durante el decenio de 1856 á 1865, espresada en detalle por hileras de estratos ó pisos, por paramentos de mansanas, por mansanas, por barrios, por distritos y en su totalidad.....	276	,
D — En la urbe matriz.....	276	,
E — Por paramentos de mansanas.....	276	,
2 E — Por mansanas.....	308	,
3 E — Por barrios.....	408	,
4 E — Por distritos.....	409	,
2 D — En el suburbio marítimo.....	410	,

		PÁGINAS	
		de los estados.	de las notas.
	E — Por paramentos de manzanas.....	410	695
	2 E — Por manzanas.....	426	»
	3 E — Por barrios.....	428	»
	3 D — En los suburbios rurales.—Por barrios.....	428	»
	4 D — En la urbe y suburbios.....	429	»
7 C	— Mortalidad anual relativa acaecida en la urbe y suburbios durante el decenio de 1856 á 1865. ó sea, comparacion de las defunciones ocurridas en cada hilada de estratos ó pisos entre cada ciento de sus habitantes, espresada en detalle por paramentos de manzanas, por manzanas, por barrios, por distritos y en su totalidad.....	430	»
	D — En la urbe matriz.....	430	»
	E — Por paramentos de manzanas.....	430	»
	2 E — Por manzanas.....	464	»
	3 E — Por barrios.....	471	»
	4 E — Por distritos.....	472	»
	5 E — Por la totalidad de la urbe matriz.....	472	»
	2 D — En el suburbio marítimo.....	473	»
	E — Por paramentos de manzanas.....	473	»
	2 E — Por manzanas.....	482	»
	3 E — Por barrios.....	484	»
	4 E — Por la totalidad del suburbio marítimo.....	484	»
	3 D — En los suburbios rurales.....	485	»
	E — Por barrios.....	485	»
	2 E — Por la totalidad de los suburbios rurales.....	485	»
	4 D — En la urbe y suburbios.....	486	»
3 B	— Mortalidad extraordinaria.....	487	»
	C — Número, clase y duracion de las epidemias que han ocurrido en este siglo, y sus efectos espresados por el número de fallecidos en la urbe y suburbios.....	487	»
2 C	— Mortalidad especial acaecida en la urbe y suburbios durante los 80 dias del año 1835 en que reinó el cólera, espresada en detalle por hiladas de estratos ó pisos, por manzanas, por barrios, por distritos y en su totalidad.....	488	»
	D — En la urbe matriz.....	488	»
	E — Por manzanas.....	488	»
	2 E — Por barrios.....	498	»
	3 E — Por distritos.....	499	»
	2 D — En el suburbio marítimo.....	500	»
	E — Por manzanas.....	500	»
	2 E — Por barrios.....	502	»
	3 D — En los suburbios rurales.....	502	»
	4 D — En la urbe y suburbios.....	503	»
4 B	— Vida media.....	504	»
	C — Vida media general de los habitantes por clases y sexos, deducida de once años de observaciones, desde el de 1837, hasta el de 1847 inclusives.....	504	»

		PÁGINAS	
		de los estados.	de las notas.
2 C	Vida media de los habitantes por clases y sexos, desde seis años de edad en adelante, en el trienio de 1845 á 1847 inclusivos.....	504	695
3 C	Vida media general de los habitantes que ejercen varias profesiones y oficios, deducida de doce años de observaciones, desde el de 1836 hasta el de 1847 inclusivos.....	505	"
4 C	Vida media general de los habitantes por sexos, en el trienio de 1832 á 1864 inclusivos.....	506	"
5 C	Vida media de los habitantes por sexos, desde seis años de edad en adelante, en el trienio de 1832 á 1864 inclusivos..	506	"
5 B	Estados comparativos.....	507	696
	C — Estado comparativo entre los nacimientos y defunciones que han ocurrido, tanto en la urbe matriz como en los suburbios, durante las dos series de años que median entre 1836 á 1847, la primera, y entre 1856 y 1865, la segunda.	507	"
	2 C — Estado que, como resultado de la comparacion entre los nacimientos y las defunciones y por medio de los censos de poblacion, así de la urbe matriz, como de los suburbios, demuestra el aumento que la misma poblacion ha tenido en cada una de las dos series de años antes expresadas: cuyo aumento es debido solo á las inmigraciones que han tenido lugar.....	508	"
FUNCIONAMIENTO.			
	espresado por las relaciones entre el contenido y el continente.....	509	"
A	Entre el contenido habitante y el continente vial.....	511	697
	B — Cuantía y estension de las varias clases de vias. superficie absoluta que de cada una de ellas toca á cada habitante, y relaciones que las superficies de cada género de vialidad guardan con la total del continente viario, así en la urbe matriz como en el suburbio marítimo.....	511	"
2 B	Estension absoluta de cada clase de miembros del continente vial, que toca á cada un habitante, así en la urbe matriz como en el suburbio marítimo.....	512	"
3 B	Relacion en que, los diferentes miembros del continente vial, entran en la composicion de la superficie total viaria que toca á cada un habitante, así en la urbe matriz como en el suburbio marítimo.....	513	"
2 A	Entre el contenido habitante y el continente inter-ejes.....	514	"
	B — Superficies que en cada inter-ejes tocan á cada uno de sus habitantes, así en semi-calle de contorno como en intervías, detalladas por manzanas, barrios y distritos de la urbe matriz y del suburbio marítimo.....	514	"
	C — En la urbe matriz.....	514	"
	D — En cada barrio.....	514	"
	2 D — En cada distrito.....	521	"
	3 D — En todo el casco urbano.....	522	"

CONTENIDO		PÁGINAS	
de los estados.	de las notas.		
2 C	— En el suburbio marítimo.....	523	697
D	— En cada barrio.....	523	»
2 D	— En todo el suburbio.....	524	»
2 B	— Relacion en que, las semi-calles de contorno y los intervías que componen el continente inter-ejes, entran en la composición de la superficie total de inter-ejes que toca á cada un habitante, así en la urbe matriz como en el suburbio marítimo.....	525	»
3 B	— Estension absoluta de cada clase de miembros del continente inter-ejes que toca á cada un habitante, así en la urbe matriz como en el suburbio marítimo.....	526	»
4 B	— Relacion en que, los diferentes miembros del continente inter-ejes, entran en la composición de la superficie total viaria, inter-viaria y de inter-ejes que toca á cada un habitante, así en la urbe matriz como en el suburbio marítimo.....	527	»
3 A	— Entre el contenido habitante y el continente vial é inter-viario.....	528	698
B	— Superficies viarias públicas, é inter-viarias (públicas y particulares de diferentes clases), que integran la total del continente; relaciones que con esta guardan cada una de aquellas, y área respectiva que toca por habitante, así en la urbe matriz como en el suburbio marítimo.....	528	»
2 B	— Superficies pisables interviarias, tanto de solar como de habitación y dormitorio; y volúmenes de aire respirable por hora de noche, así en las habitaciones como en los dormitorios, que tocan por habitante en cada clase de casas y en cada órden de pisos, tanto en la urbe matriz como en el suburbio marítimo....	529	»
4 A	— Del contenido motores de sangre, con respecto á la población y á la urbe.—Relaciones que los conductores de caballerías (B), las caballerías (2 B) y los vehículos (3 B), guardan con los habitantes y con la superficie varia de la urbe y suburbio marítimo, segun el censo del año 1859.	530	»
5 A	— Del contenido motores mecánicos, con respecto á la población.—Relaciones en número y fuerza que los agentes mecánicos empleados en la urbe y suburbios, guardan con sus respectivos habitantes, segun el censo del año 1857.....	531	»
EPILOGO.			
	— Esencia y valfa del continente, y existencia y gravámenes del contenido...	533	»
A	— Esencia del continente.....	535	699
B	— En cuanto al sistema viario.....	535	»
C	— Número y desarrollo de cada clase de vias, así de la urbe matriz como del suburbio marítimo.....	535	»
2 C	— Número y latitud de cada clase de vias, así de la urbe matriz como del suburbio marítimo.....	536	»
3 C	— Número y superficie de cada clase de vias, así de la urbe matriz como del suburbio marítimo.....	536	»
4 C	— Cualidades características de las vias, tanto de la urbe matriz como del suburbio marítimo..	537	»
5 C	— Corolarios resultantes de la esencia de las vias.....	537	»

	PÁGINAS	
	de los estados.	de las notas.
2B — En cuanto al sistema interviario	538	699
C — Entrevias sin edificios, propios de la Administración.....	538	»
2C — Entrevias con edificios.....	538	»
D — De la Administración.....	538	»
2D — De particulares.....	538	»
3D — De la Administración y de particulares en conjunto.....	538	»
4D — Resumen de los entrevistas con edificios.....	538	»
3C — Cualidades características de los entrevistas.....	539	»
D — De la Administración.....	539	»
2D — De particulares solamente, y de particulares en conjunto con la Administración.....	539	»
A — Valía del continente.—Precio medio de los solares y de los alquileres anuales ó renta en bruto que producen las casas de 1. ^a , 2. ^a y 3. ^a clase, segun las calles en que se hallan situadas.....	540	»
A — Existencia del contenido.....	542	700
B — Considerado en sí mismo.....	542	»
C — Nacimientos en la urbe y suburbios.....	542	»
2C — Mortalidad en la urbe y suburbios.....	542	»
3C — Vida media general de los habitantes de la urbe y suburbios.....	542	»
2B — Considerado con respecto al continente.....	543	»
C — En lo que se refiere á su planta.....	543	»
D — Por barrios: (E) de superficies específicas próximamente iguales, demostrando que la mortalidad <i>mínima</i> , <i>media</i> y <i>máxima</i> de la urbe, corresponden principalmente á una clasificación análoga de sus habitantes hecha con respecto á su posición social, y (2E) de superficies desiguales, demostrando que á medida que va <i>disminuyendo</i> la superficie urbana que toca por habitante, se vá <i>aumentando</i> la mortalidad de la población.....	543	»
2D — Por manzanas, espresando 1. ^o la de mortalidad <i>mínima</i> entre todas las del barrio que la ofrece menor, 2. ^o la de mortalidad <i>media</i> entre todas las de la urbe, y 3. ^o la de mortalidad <i>máxima</i> entre todas las del barrio que la tiene mayor.....	543	»
2C — En lo que se refiere á su alzado.....	544	»
D — Por paramentos, demostrada por la <i>diferente ley</i> á que los habitantes de las casas que los forman, resultan estar sujetos con respecto á su mortalidad, cuando se compara la que se observa.....	544	»
E — Entre dos ó mas calles.....	544	»
2E — En una misma calle sencilla, ó trascendental y compleja.....	545	»
3C — En todo el recinto urbano, segun se trate de calles centrales ó estremas.....	548	»
2D — Por estratos de toda la urbe y suburbios, demostrada		

		PÁGINAS	
		de los estados.	de las notas.
	por la diferente <i>ley de mortalidad</i> que pesa sobre sus moradores, según sea el orden de los pisos en que habiten.....	549	700
4 A —	Gravámenes del contenido.—Indicación específica de los principales gravámenes del <i>contenido</i> en lo que se refiere al <i>contnente interviario</i> , ó sea á las habitaciones que lo integran, espresados por la <i>Cuantía</i> de la habitabilidad, determinada por el cubo atmosférico; <i>valla</i> ó alquiler anual de la misma en reales, establecido alzadamente, sin unidad de medida y sin mas ley que la del mercado: <i>comparación</i> de estas dos cantidades con el volumen de cada uno de los demás pisos; y <i>discordancia</i> que de esta comparación resulta para los alquileres totales y para los unitarios.....	550	>
	APÉNDICE.	553	>
	Monografía estadística de la clase obrera de Barcelona en 1856.—Espécimen de una estadística funcional de la vida urbana, con aplicación concreta á dicha clase.....	555	>
	Introducción.....	557	>
CAPITULO I.	—Esplicaciones previas y generales referentes al censo de la clase obrera.....	563	>
	Número.....	563	>
	Sexo.....	564	>
	Categorías.....	564	>
	Clasificación de la masa general de obreros.....	565	>
	Número y circunstancias peculiares de los obreros distinguidos.....	567	>
	Cuadro del estado civil de la clase obrera.....	570	>
CAPITULO II.	—Esplicaciones previas y generales referentes al balance de la clase obrera.....	571	>
	§. I. — Cargo.....	572	>
	§. II. — Data.....	583	>
	§. III. — Saldo.....	584	>
CAPITULO III.	— Indicador alfabético de artes ú oficios, con los datos especiales que han de servir para la formación del censo y del balance de cada uno de ellos.....		
	Introducción.....	585	>
	Indicador alfabético.....	587	>
CAPITULO IV.	— Estadística general resultante de los datos genéricos y específicos contenidos en los capítulos precedentes.....	617	>
	§. I. — Censo de la población obrera.....	617	>
	A — Considerado en el número absoluto de las diversas clases, categorías y sexos que lo integran.....	617	>
	2 A — Considerado con relación al tanto por ciento que forman: 1.º cada sexo y categoría, de su respectiva clase; y 2.º cada clase, del total de población, así obrera como urbana.....	623	>

		PÁGINAS	
		de los estados.	de las notas.
§. II.	Balance, ó sea, <i>saldo</i> resultante de las relaciones entre el <i>cargo</i> y la <i>data</i>	629	»
A	— <i>Cargo</i> , ó sea, producto del tiempo útil para el trabajo, por el precio neto del jornal, y corolarios que de él resultan.....	629	»
B	— Expresión de los diferentes factores y de los diversos productos que constituyen el <i>cargo</i> , detallados por clases y categorías, por sexos y estados.....	629	»
2 B	— Corolarios de <i>este cargo</i> , ó sea, expresión del ingreso medio individual que resulta:		
C	— Por cada <i>día de trabajo útil</i>	641	»
D	— Para cada obrero, según sean el sexo, la categoría y la clase á que pertenezca....	641	»
2 D	— Para cada categoría y sexo, sea cual fuere la clase, y general para todos los obreros sin distinción de clases, categorías ni sexos.....	645	»
2 C	— Por cada <i>día del año</i> , en los diferentes oficios cuyos trabajos son:		
D	— De la competencia común é igual para los dos sexos.	646	»
2 D	— De la competencia, de los varones en lo principal, y de las hembras en lo accesorio.....	647	»
3 D	— De la competencia especial de los varones.....	648	»
4 D	— De la competencia especial de las hembras.....	649	»
2 A	— <i>Data</i> , ó sea, suma de los gastos que ocasiona la satisfacción de las necesidades sociales y de alimentación.....	650	»
B	— Gastos que ocasiona la satisfacción de las necesidades sociales.....	650	»
C	— Gastos que son comunes, así al soltero como al casado.....	650	»
2 C	— Gastos especiales del soltero, suponiendo indeterminada la duración del celibato.....	651	»
3 C	— Gastos especiales del casado, suponiendo de 40 años la duración del período conyugal.....	652	»
2 B	— Gastos que ocasiona la satisfacción de		

PÁGINAS			PÁGINAS	
de los estados.	de las notas.		de los estados.	de las notas.
		las necesidades de alimentacion.....	656	>
		C — Práctica.....	656	>
	230	D — Para el soltero, suponiendo que sean por año 269 los dias de trabajo útil, y que gane un jornal de 8'556 reales...	656	>
	230	2 D — Para el casado (con su mujer y dos hijos) suponiendo que para los conyuges sean 269 dias los de trabajo útil por año, ganando el marido un jornal de 9'94 y su esposa el de 1'57 reales.	657	>
	230	2 C — Teórica, individual, asi para el soltero como para el casado, en el supuesto de que sus alimentos diarios han de contener, cuando menos, 20 gramos de ázoe y 310 de carbono.	658	>
	230	D — Especificacion é importe detallados de las principales combinaciones que dentro de este precepto de la ciencia (2 C), se aproximan mas á las reglas que la práctica tiene establecidas en nuestro país.....	658	>
	230	2 D — Coste promedio de los alimentos que necesita consumir diariamente el obrero, deducido de las combinaciones detalladas en el estado anterior (D), y suma resultante de la adición de los gastos de condimentacion y combustible.....	661	>
	230	3 D — Resumen, ó expresion final del gasto teórico de alimentacion anual y diario, para el soltero y para la familia obrera....	662	>
	230	3 B — Resumen de la data, ó sea, total de los gastos que ocasiona la satisfaccion de las necesidades sociales y de alimenta-		

ERRATAS NOTABLES.

Página.	Línea.	Columna.	DICE.			LÉASE.	
			2. ^a	6. ^a	6. ^a		
54.	1 á 11	2. ^a y 6. ^a					
			1. ^o	23.541'90	362'10		
			2. ^o	3.096'70	16.012'90		
			3. ^o	615'00	50.648'60		
			4. ^o	3.284'70	3.585'40		
			5. ^o	8.252'10	46.992'20		
			6. ^o	362'10	23.541'90		
			7. ^o	16.012'90	3.096'70		
			8. ^o	50.648'60	615'00		
			9. ^o	3.585'40	3.284'70		
			10. ^o	46.992'20	8.252'10		
66	21	3. ^a y 4. ^a	Mansana 12. ^a —Esparteria			Mansana 12. ^a —Espaderia	
264	4	1. ^a	Navieros			Navieros	
290	24	3. ^a	Mansana 8. ^a			Mansana 9. ^a	
400	1	9. ^a	3			8	
528	2		(PÚBLICAS PARTICULARES			(PÚBLICAS Y PARTICULARES	
540	2		QUE PRODUCEN LAS CLASES DE			QUE PRODUCEN LAS CASAS DE	
645	2	2. ^a	,			10'00	
		3. ^a	10'00			,	
664	3		PARA CADA CRADACION Y ESTADO,			PARA CADA GRADACION Y ESTADO,	
674	11		Y CON LA DATA PREDETERMINADA,			Y CON LA DATA PREDETERMINADA,	
681	8 y 9		juntos con sus obreros,			juntos con sus obreros,	
688	6		los tramos tambien			los tratamos tambien	
	9		su encaje se reduce			su cuaje se reduce	
687	26		el encaje de los			el cuaje de los	
			QUE INTEGRAN LO TOTAL			QUE INTEGRAN LA TOTAL	

PROLOGO.

Convencido cada dia mas , á proporcion que he ido profundizando en mis estudios é investigaciones, de que la urbanizacion es una verdadera ciencia, y comprendiendo por lo mismo la necesidad de inquirir, establecer y fijar las bases y principios sobre que dicha ciencia ha de levantarse, con el fin de llenar con el mayor acierto posible esta dificil tarea que desde luego me impuse, creí que era lo mas conducente y adecuado comenzar por hacer un análisis detenido y lo mas minucioso posible de todos cuantos elementos constituyen los centros urbanos; ya que despues de conocer profundamente lo que es de hecho una urbe, aparece mas fácil, ó mejor, menos dificil, definir lo que para el mejor servicio y contentamiento de todos, debiera ser en teoría. A ese análisis vá consagrado el tomo primero de esta obra, como habrán visto los lectores; y sin embargo, la tarea analítica no está todavía terminada, le falta mucho para llenar su objeto, y necesita indispensablemente un complemento que aclare todas las oscuridades, desvanezca todas las dudas, ilustre todas las cuestiones que puedan haberse suscitado ó se susciten posteriormente en el ánimo de cuantos quieran consagrar algunos ratos á los estudios urbanos.

El análisis practicado ha sido general, abstracto, lo mas abstracto y general que ha sido posible, de suerte que cuidadosamente se ha evitado la cita de nombres propios de urbes. Para ello me asistian razones poderosas: en primer lugar, no queria manifestar preferencia de ningun género ni en elo-

gios ni en acusaciones, pues esto habria podido traducirse como una preven-
cion favorable ó adversa, de que queria aparecer, y estaba realmente exento:
en segundo lugar, aparte de algunos detalles, todos los grandes centros ur-
banos están de tal suerte constituidos, que pueden reputarse iguales, y cabe
decir que no pueden echarse unos á otros en cara defectos de alguna monta,
que á todos no alcancen; y esto, así de las urbes del antiguo continente co-
mo de las del nuevo, pues á este continente, con las ventajas de la civiliza-
cion y cultura se trasmitieron los vicios de la urbanizacion europea. Al pre-
sente puede aplicarsé á las urbes aquel célebre y antiguo adagio: *ab uno dis-
ce omnes*, pues conocida una, se conocen todas en sus elementos constituti-
vos y formales. Por todas estas razones ha podido y debido ser genérico el
exámen de la urbe.

Por otra parte, en esta tarea ha debido llamar la atencion con mas pre-
ferencia, la parte material que constituye, por decirlo así, el cuerpo de la
urbe, que la parte moral que es la poblacion, alma y vida de la urbe, pues
esta no es mas que un instrumento puesto á su disposicion y servicio. No es
esto decir que se haya hecho caso omiso del vecindario; ¿ni cómo habria sido
posible? lo que quiero indicar es que, como la parte material ó sea el conti-
nente es una cosa de mayor balumba, y se presta con mayor facilidad al aná-
lisis, ha podido y debido naturalmente tratarse con mayor detenimiento,
tanto mas, cuanto que para su exámen no era necesario descender al con-
cretismo; cosa no tan fácil respecto del vecindario, cuyas circunstancias y
manera de ser reclaman un estudio mas fijo, mas determinado y particular.

Ahora bien, aquella abstraccion cuidadosamente generalizada en el exá-
men de la urbe, y esta casi omision del estudio del vecindario, forman una
tarea harto incompleta, poco adecuada para establecer hechos ciertos, fijos
y genuinos, sobre todo de esos que llevan instantáneamente la conviccion al
ánimo del lector. Preciso es por lo tanto, antes de intentar siquiera sentar
las bases de una teoría urbana, acometer un estudio especial, concreto, indi-
vidual, si así cabe decirlo, de una urbe determinada, y poner además su par-
te material en parangon con el vecindario que contiene, y procurar por este
medio comprender las relaciones íntimas, indisolubles, que entre el conti-
nente y su contenido existen, á fin de juzgar con pleno conocimiento de
causa si en esas correlaciones hay justa correspondencia, equidad y armo-
nia, ó bien inícuas preponderancias, desequilibrio y desconcierto.

Para llegar á ese apetecido objeto, he creido lo mas conducente apelar á
la estadística, á ese arsenal inagotable de razones contundentes é irresistibles,
á que han acudido con feliz éxito todas las ciencias sociales de aplica-

cion práctica. Después de una serie de operaciones, problemas y resoluciones abstractas, bueno será y muy conducente dar valores absolutos y concretos á todos los términos del raciocinio, reproduciendo iguales operaciones en forma aritmética y con guarismos. De esta manera no valdrá decir que puede haber tenido parte en las apreciaciones el capricho de la imaginación; sino que será preciso reconocer que son hijas de la lógica irreprochable de los números.

Resuelto ya que el complemento del análisis urbano ha de ser la estadística de una urbe concreta; faltábame determinar cual había de ser la urbe escogida. Y en este punto no he vacilado ni un solo momento en preferir Barcelona á cualquier otra; ya porque á Barcelona han de aplicarse primera y principal y mas inmediatamente los resultados de mis estudios, ya porque habiendo vivido durante tantos años y ejercido repetidas veces cargos concijiles en ella, era la que mas íntima y profundamente conocia.

Desgraciadamente los datos estadísticos recogidos con esmerado celo y laudable perseverancia durante estos últimos años, en que se ha reconocido la importancia de los estudios estadísticos para llegar á la resolución de las grandes cuestiones sociales, desgraciadamente esos datos han sido recogidos con objeto muy diferente del que yo me proponia, y tales cuales se encuentran, no alcanzaban á dar una idea cabal y satisfactoria, ni de los elementos ó partes integrantes de la urbe material ó continente, ni de las relaciones de estos entre sí, ni de los elementos de la parte moral ó contenido, en la forma que fuera de desear para una estadística verdaderamente urbana, ni tampoco de las relaciones de esos elementos entre sí, ni finalmente de las correlaciones que guardan ó deberian guardar recíprocamente el continente y el contenido, la urbe y el vecindario, circunstancias todas que es indispensable conocer para formar un juicio lógico y justo de la manera como opera, y funciona, y lleva su vida la humanidad encerrada en todo grande recinto urbano.

Para reducir esos datos que la estadística actual arroja, á la espresion genuina de mis ideas y al útil servicio de mis intentos, simplemente encaminados á esclarecer las cuestiones de mera urbanización, ha sido indispensable un trabajo impropio y concienzudo, que, sin embargo, no siempre ha podido darme los resultados tan amplos y completos, como hubiera sido de desear. Y digo esto, no para hacer vana ostentación de los sacrificios y desvelos que semejante tarea, asaz árdua de suyo, ha debido imponerme; sino para escusar ante la benevolencia de mis lectores, cualquier claro ó laguna que puedan notar en el desarrollo lógico y sucesivo de los estados, pues han de com-

prender que las faltas de esa naturaleza que existen, no proceden de omision voluntaria, sino de la imposibilidad material, ora de reunir los datos nuevos que habrian sido indispensables, ora de deducir esos datos, por medio de operaciones y evoluciones, de los datos existentes.

Mas adelante me propongo dar el espécimen de una verdadera, cumplida y adecuada estadística urbana, tal cual en mi concepto deberia hacerse, y entonces se verá que los defectos que tiene la que doy ahora, defectos que yo soy el primero en reconocer, no pueden achacarse á culpa ú omision mia, sino á las circunstancias en que me he encontrado; pues aun cuando á fuerza de dispendios y de tiempo he logrado adquirir un buen número de datos que me faltaban; los hay de estos que son de tal naturaleza, que todos los esfuerzos de un particular no son bastantes á obtenerlos.

Antes de empezar será conveniente dar, en compendiado resúmen, una idea, así de la materia que vamos á tratar, como del método que nos proponemos seguir.

Estudiaremos, pues, numéricamente el ser y estado actual de la urbanizacion barcelonesa, ocupándonos:

1.º—De la urbe ó CONTINENTE en sus *miembros* constitutivos y en su *organismo*.

2.º—Del CONTENIDO ó poblacion en sus *miembros*, en su *organismo*, y en su *ley de continuidad*.

3.º—De las relaciones reciprocas entre el contenido y el continente, que son la espresion del FUNCIONAMIENTO de la poblacion en la urbe.

4.º—De los *Resultados* inmediatos de este funcionamiento, por lo que respecta á la *esencia y valia* del continente, á la *existencia y gravámenes* del contenido, y á las *consecuencias* lógicas que de ello se derivan.

5.º—Y finalmente, de la MONOGRAFIA de la clase obrera, que daremos como apéndice y conclusion de nuestro trabajo.

Tal es el plan de la obra.

Entremos ahora en algunas breves esplicaciones para su mejor inteligencia.

1.º—Consideramos la urbe ó CONTINENTE dividido en *planta y alzado*, y, de conformidad con lo que el uso vulgar tiene establecido, comparamos con una *red* la economía, segun la cual se hallan distribuidos en dicha planta los espacios viarios y los interviriarios; y admitiendo en consecuencia la misma nomenclatura que de semejante analogía se desprende, entendemos

Por *urdimbre viaria*, el sistema de calles que siguen ó tienen una ten-

dencia mas ó menos marcada á seguir en su desarrollo una direccion paralela á la costa,

Por *trama vial*, el sistema de calles que en su desarrollo siguen, ó tienden mas ó menos marcadamente á seguir la direccion normal á la costa,

Por *nudos viales*, todas aquellas superficies que son comunes á dos ó mas vias de solo urdimbre, de solo trama, ó de urdimbre y trama á la vez, y que comunmente se conocen con los nombres de *encuentros*, *cruceros*, *encrucijadas*, etc.

Por *tramos viales*, los trozos de calle, ora sean de urdimbre, ora de trama, que se hallan comprendidos entre dos nudos consecutivos ó inmediatos el uno al otro,

Por *nutacion viaria*, todo el sistema de nudos,

Por *entramado viario*, todo el sistema de tramos,

Por *calado* (*cal-lado*, de *cal-lis*, *is*), ó *mallas* de la red urbana, todas las mansanas, islas, intervias ó espacios intervianos, circunscritos ó aislados por los tramos de las calles ó vias urbanas.

En cuanto al alzado que se levanta sobre las mallas ó intervias de la red urbana, lo consideramos dividido en *estratos* ó *pisos*, que para nosotros es lo mismo.

2.º—Consideramos el CONTENIDO ó poblacion que se alberga en la urbe, dividido segun las mismas clasificaciones adoptadas por la Administracion, cuyos datos oficiales tomamos, á escepcion de los que hacen referencia á la clase obrera, que como de nuestra exclusiva cosecha, los hemos ordenado segun nos ha parecido que habian de responder mejor al objeto que nos hemos propuesto al coleccionarlos.

3.º—Damos el nombre de *miembros orgánicos de la urbe* ó *continente* á todas las principales partes que integran la red ó trazado horizontal urbano, así como á las de la edificacion alzada ó erigida sobre la planta de sus mallas ó mansanas; y análogamente designamos con la denominacion de *miembros orgánicos del contenido* ó *poblacion*, no solo á las diferentes agrupaciones por naturaleza, sexos, estado civil, edad y condicion social, que forman las clasificaciones adoptadas por la Administracion, sino que hasta la hacemos estensiva á los individuos y á los principales instrumentos que para sus diversas manifestaciones necesita aquella en la vida colectiva urbana. Y nos hacemos cargo de la esencia de todos y de cada uno de estos miembros, ora por su magnitud y dimensiones, ora por su número y circunstancias, que expresamos aritméticamente de una manera concreta y en absoluto.

4.º—En cuanto al *organismo*, observaremos que, segun sean las clases, el

número y las dimensiones de todos y de cada uno de los miembros que integran la red urbana, al propio tiempo que las de todos aquellos que hacen referencia á la edificación del intervias, así será el organismo de la urbe; y análogamente, el *organismo* de la población dependerá de las condiciones de número, clase y demás que concurren, con los diferentes miembros que la componen. De ahí porque, tanto el organismo de la urbe, como el organismo de la población, los espresamos por las relaciones de toda clase que existen entre los miembros que respectivamente integran estas dos entidades.

5.º—Por lo que respecta á la *ley de continuidad* de la población, entendemos por tal aquella condicion á que está sujeta la vida colectiva de un vecindario, y que produce en él ciertos cambios, variaciones ó alteraciones constantes, y la espresamos por los nacimientos, la mortalidad y la vida media, ya sea en absoluto, ya relativamente considerados.

6.º—Damos el nombre de **FUNCIONAMIENTO** á la manera como el contenido se sirve del continente, y lo espresamos numéricamente por el modo como los diferentes miembros del organismo urbano, al propio tiempo que los medios que para ponerlo y conservarlo en activo servicio se emplean por la colectividad, por las agrupaciones y por los particulares, se hallan relacionados, con el conjunto y con los diferentes miembros del organismo de la población, á cuyo provecho se halla consagrada la urbe.

7.º—En el **Epílogo** reasumimos todo lo que se refiere mas principalmente á la *esencia* y *valia* del continente, y á la *existencia* y *gravámenes* del contenido.

8.º—El **APÉNDICE** lo consagramos á la *monografía estadística de la clase obrera*, de la cual nos hemos ocupado especialísimamente y en los términos que verán nuestros lectores, para llenar de una manera conveniente un gran vacío que encontramos en todos los estudios estadísticos, y porque cuadra perfectamente á una estadística urbana. La clase obrera, que ha formado siempre un grupo muy digno de la mayor atención en todo organismo social, va adquiriendo de dia en dia una importancia mayor, á medida que cunden la civilización y cultura, y que se multiplican los agentes mecánicos. Sin embargo, la estadística no se ha ocupado de ella hasta el presente, en el modo, forma y estension que son debidos para conocer á fondo su verdadera situación y circunstancias, á fin de poder, con pleno conocimiento de causa, secundar sus constantes exigencias en cuanto sean justas, ó combatirlas en el caso contrario.

9.º—En las **NOTAS ESPLICATIVAS** damos todas las noticias que, sin embargo de ser muy conducentes á la inteligencia de los cuadros estadísticos, no he-

mos juzgado oportuno colocarlas al pié de dichos cuadros; y para evitar en estos toda clase de signaturas que pudieran inducir á confusion, ponemos las referencias de los estados á dichas notas, en la segunda columna numeral que figura en el *Indice*, la que nos marca las páginas en que se encuentran las notas correspondientes á cada uno de los estados.

10.º—Todo cuanto tiene por objeto la vialidad y el movimiento, lo referimos á la calle, y todo cuanto pertenece á la estancia ó habitabilidad, lo referimos á la mansana, isla ó intervias.

Tal es, en resúmen, nuestra estadística urbana. A pesar de habernos sido muy costosa; resulta imperfecta é incompleta: somos los primeros en reconocerlo y hasta en lamentarlo. Hemos llegado hasta donde hemos podido. Toda la fuerza de nuestra voluntad y perseverancia se ha estrellado ante la impotencia individual para tamaña empresa. Nos queda solo el sincero y ardiente deseo de que el Gobierno y las corporaciones científicas, coadyuvándose mutuamente, acometan y lleven á feliz cima un trabajo mas perfecto y acabado.

Dejemos ya que hablen los guarismos con su natural y nunca aduladora, ni subversiva elocuencia.

CONTINENTE.

SITUACION Y CIRCUNSTANCIAS.

CONTINENTE. [Situación (A), circunstancias topográficas (2A)] —B—2B.

A — SITUACION.

Latitud en la casa Lonja y antigua sala de náutica, según el P. Cañellas.....	41.º 22' 53" N.
Longitud contada de los observatorios astronómicos.	
De Madrid.....	5.º 49' 20" E.
De San Fernando en la isla de Leon.....	8.º 20' 32" E.
De la punta de la Dehesa en la isla de Hierro.....	20.º 20' 14" E.
De Greenwich.....	2.º 8' 42" E.
De París.....	0.º 11' 43" O.
Distancia métrica á la costa.....	de 0 á 1550 metros.
Altura métrica sobre el nivel del mar, contada del punto mas elevado de la calle del Paradis, que lo es de la urbe.....	18'11 metros.

2A — CIRCUNSTANCIAS TOPOGRÁFICAS.

B — CINTURAS EN METROS LINEALES, Y RECINTOS EN METROS CUADRADOS.

	CINTURAS.	RECINTOS.
De la urbe matriz.		
1.ª época desde..... hasta 1963.....	1.301'00	104.698'00
2.ª > desde 1963, hasta 1644.....	5.022'00	1.311.770'00
3.ª > desde 1644, hasta 1719.....	6.587'50	2.180.602'50
4.ª > desde 1719, hasta 1855.....	6.051'00	1.948.711'60
Del suburbio marítimo en la actualidad.....	2.216'00	216.587'64

2B — AMBITO DE LA JURISDICCION URBANA Y RURAL EN METROS CUADRADOS.

Antes de la separacion de la villa de Gracia.....		20,472.994'10														
Despues de la separacion de la villa de Gracia.																
Parte rural.....	<table border="0"> <tr> <td>Castillo de Monjuich.....</td> <td>105.410'000</td> <td rowspan="3">} 10,007.198'00</td> </tr> <tr> <td>Cerro de Monjuich.....</td> <td>4,590.213'375</td> </tr> <tr> <td>Llano.....</td> <td>5,311.574'625</td> </tr> </table>	Castillo de Monjuich.....	105.410'000	} 10,007.198'00	Cerro de Monjuich.....	4,590.213'375	Llano.....	5,311.574'625								
Castillo de Monjuich.....	105.410'000	} 10,007.198'00														
Cerro de Monjuich.....	4,590.213'375															
Llano.....	5,311.574'625															
Zonas aisladoras.																
Entre la urbe y lo rural.....	<table border="0"> <tr> <td>Fuerte y cuartel de Atarazanas....</td> <td>44.875'600</td> <td rowspan="5">} 1,497.091'90</td> </tr> <tr> <td>Murallas, fosos y glacis.....</td> <td>527.541'000</td> </tr> <tr> <td>Carretera de ronda.....</td> <td>40.180'000</td> </tr> <tr> <td>Ciudadela, fosos y glacis.....</td> <td>674.431'000</td> </tr> <tr> <td>Paseo de San Juan.....</td> <td>52.664'300</td> </tr> <tr> <td>Llano.....</td> <td>157.400'000</td> <td></td> </tr> </table>	Fuerte y cuartel de Atarazanas....	44.875'600	} 1,497.091'90	Murallas, fosos y glacis.....	527.541'000	Carretera de ronda.....	40.180'000	Ciudadela, fosos y glacis.....	674.431'000	Paseo de San Juan.....	52.664'300	Llano.....	157.400'000		
Fuerte y cuartel de Atarazanas....	44.875'600	} 1,497.091'90														
Murallas, fosos y glacis.....	527.541'000															
Carretera de ronda.....	40.180'000															
Ciudadela, fosos y glacis.....	674.431'000															
Paseo de San Juan.....	52.664'300															
Llano.....	157.400'000															
Entre la urbe y el suburbio...	<table border="0"> <tr> <td>Muralla del Mar.....</td> <td>18.603'000</td> <td rowspan="2">} 188.352'86</td> </tr> <tr> <td>Muelles y andenes.....</td> <td>169.749'860</td> </tr> </table>	Muralla del Mar.....	18.603'000	} 188.352'86	Muelles y andenes.....	169.749'860										
Muralla del Mar.....	18.603'000	} 188.352'86														
Muelles y andenes.....	169.749'860															
Entre el suburbio y lo rural.	<table border="0"> <tr> <td>Ciudadela, fosos y glacis.....</td> <td>132.000'000</td> <td rowspan="2">} 132.000'00</td> </tr> <tr> <td>Llano.....</td> <td>.</td> </tr> </table>	Ciudadela, fosos y glacis.....	132.000'000	} 132.000'00	Llano.....	.										
Ciudadela, fosos y glacis.....	132.000'000	} 132.000'00														
Llano.....	.															
Recinto urbano.....	<table border="0"> <tr> <td>Calles y plazas.....</td> <td>377.100'000</td> <td rowspan="2">} 1,948.711'60</td> </tr> <tr> <td>Mansanas.....</td> <td>1,571.611'600</td> </tr> </table>	Calles y plazas.....	377.100'000	} 1,948.711'60	Mansanas.....	1,571.611'600										
Calles y plazas.....	377.100'000	} 1,948.711'60														
Mansanas.....	1,571.611'600															
Recinto suburbano.	<table border="0"> <tr> <td>Calles y plazas.....</td> <td>87.392'500</td> <td rowspan="2">} 216.587'64</td> </tr> <tr> <td>Mansanas.....</td> <td>129.195'140</td> </tr> </table>	Calles y plazas.....	87.392'500	} 216.587'64	Mansanas.....	129.195'140										
Calles y plazas.....	87.392'500	} 216.587'64														
Mansanas.....	129.195'140															
Ambito total de la jurisdiccion urbana y rural.....		13,989.942'00														

CONTINENTE. [Circunstancias atmosféricas (5A).] — B.—2B.—3B.—4B.—5B.—6B.

3A — CIRCUNSTANCIAS ATMOSFÉRICAS.

B — Presion media anual, reducida á la temperatura cero.....	0° 756.935 metros.
2B — Temperatura media anual, en grados decimales.....	17° 013 grados decimales.
3B — Evaporacion media anual.....	1° 133.440 metros.
4B — Lluvias, promedio anual.....	0° 491.568 metros.

5B — PROMEDIO DE LOS DIAS SERENOS, CUBIERTOS, NUBLADOS Y DE LLUVIAS, DEDUCIDO DE VEINTE AÑOS DE OBSERVACIONES.

MESES.	Días totalmen- te serenos.	Días cubiertos.	Días con algu- nas nubes.	Días de lluvias.
Enero.....	13	8	10	5
Febrero.....	10	7	11	5
Marzo.....	12	7	12	6
Abril.....	9	8	13	7
Mayo.....	10	7	14	7
Junio.....	13	4	13	5
Julio.....	14	4	13	4
Agosto.....	13	4	14	6
Setiembre.....	11	6	13	7
Octubre.....	12	6	13	7
Noviembre.....	12	7	11	5
Diciembre.....	14	7	10	5
Promedio del año.....	143	75	147	69

6B — PROMEDIO DE LOS VIENTOS Y NÚMERO DE DIAS QUE COMUNMENTE REINAN DURANTE UN AÑO, TOMADO DE UN QUINQUENIO.

VIENTOS.		NUMERO DE DIAS QUE REINAN					
Nombres y direcciones.	Angulos con la N. S.	Por la mañana de 7 á 11.	Por la tarde de 2 á 10.	Sumas de mañana y tarde.	Por la noche de 10 á 7.	Sumas de mañana, tar de y noche.	Núm. de dias por año.
N.....	0°	33'2	11'4	44'6	9'0	53'6	17'87
S.....	0°	59'4	113'0	172'4	128'0	300'4	100'13
E.....	90°	63'8	65'2	129'0	70'5	199'5	66'50
O.....	90°	39'0	25'4	64'4	34'0	98'4	32'80
N. E.....	45°	39'6	24'2	63'8	8'0	71'8	23'03
S. E.....	45°	40'4	43'6	84'0	30'5	114'5	38'17
S. O.....	45°	46'4	58'6	105'0	35'0	140'0	46'66
N. O.....	45°	20'0	11'0	31'0	10'0	41'0	13'66
N. N. E.	22° 30'	1'0	0'6	1'6	4'0	5'6	1'87
S. S. E.	22° 30'	3'6	1'6	5'2	6'5	11'7	3'90
S. S. O.	22° 30'	6'4	2'0	8'4	7'5	15'9	5'90
N. N. O.	22° 30'	2'4	1'4	3'8	1'0	4'8	1'60
E. N. E.	67° 30'	2'8	2'2	5'0	•	5'0	1'67
E. S. E.	67° 30'	1'8	1'8	3'6	•	3'6	1'20
O. S. O.	67° 30'	2'2	1'0	3'2	•	3'2	1'07
O. N. O.	67° 30'	3'2	2'2	5'4	•	5'4	1'80
Días no observados..	•	•	•	•	21'2	21'2	71'07

C — CALLES Y PLAZAS CON SU RESPECTIVA ESTENSION MÉTRICA, ORDENADAS ALFABÉTICAMENTE, Y CLASIFICADAS POR SU

NOMBRES DE LAS CALLES Y PLAZAS.	URDIMBRE					
	TRASCENDENTAL.			PARCIAL.		
	Longitud.	Anchura.	Superficie.	Longitud.	Anchura.	Superficie.
Abaixadors.....				110'00	3'50	385'90
Acequia.....						
Aduana.....						
Aglá.....						
Agullers.....	66'00	4'42	291'40			
Alba.....						
Alsina.....						
Alvarez.....						
Allada.....						
Amalia.....						
Amargós.....						
Ancha.....	496'00	7'48	3.710'00			
Angeles.....						
Aray.....						
Arcs.....						
Arco de Bufanalla.....						
de Corominas.....						
de Dusay.....						
de la Gloria.....				29'50	2'60	76'70
dels Jueus.....						
de la Perdiz (impaso).....						
del Remedio.....						
de San Agustín.....						
de San Cristóbal.....				67'00	2'60	174'20
de San Francisco.....						
de San Miguel.....				23'00	2'80	64'40
de San Onofre.....						
de San Pablo.....				78'00	3'40	265'20
de San Ramon.....						
de San Silvestre.....				46'00	2'80	128'80
de San Vicente.....				45'50	2'30	104'00
de Santa Eulalia.....						
dels Tamberets.....						
del Teatro.....	445'00	4'54	2.020'90			
de Isern.....						
Arcos de Junqueras.....						
Arenas de Agullers.....						
Arenas de Escudillers.....						
Arenas de San Pedro.....						
Argenter.....						
Arlet.....						
Arolas.....						
Arrepentidas.....						
Asinhoadors.....				162'00	4'89	792'20
Sumas y sigas.....	1.007'00		6.021'70	501'00		1.992'90

DIRECCION PARALELA ó NORMAL Á LA COSTA Y POR LA IMPORTANCIA QUE VIAL Y ECONÓMICAMENTE TIENEN.

NOMBRES DE LAS CALLES Y PLAZAS.	TRAMA						IMPORTANCIA.	
	TRASCENDENTAL.			PARCIAL.			Vial.	Económica.
	Longitud.	Anchura.	Superficie.	Longitud.	Anchura.	Superficie.		
Abaixadors.....							d	13
Acequia.....							d	8
Aduana.....							d	13
Aglá.....	32'00	3'20	102'40				e	28
Agullers.....							d	22
Alba.....							d	11
Alsina.....	22'00	2'40	52'80				e	17
Alvarez.....							d	10
Allada.....							e	5
Amalia.....							d	6
Amargós.....							d	6
Ancha.....							d	25
Angeles.....							d	6
Aray.....	68'00	2'80	190'40				e	16
Arcs.....	69'00	5'50	379'50				d	16
Arco de Bufanalla.....							d	8
de Corominas.....							d	6
de Dusay.....							d	8
de la Gloria.....							d	8
dels Jueus.....							d	6
de la Perdiz (impaso).....							a	2
del Remedio.....							d	13
de San Agustín.....							d	10
de San Cristóbal.....							e	6
de San Francisco.....							d	6
de San Miguel.....							d	7
de San Onofre.....							d	8
de San Pablo.....							e	4
de San Ramon.....							d	17
de San Silvestre.....							e	8
de San Vicente.....							d	6
de Santa Eulalia.....							d	17
dels Tamberets.....							d	8
del Teatro.....							d	7
de Isern.....							d	9
Arcos de Junqueras.....	76'00	8'50	646'00				d	12
Arenas de Agullers.....							d	8
Arenas de Escudillers.....							d	14
Arenas de San Pedro.....							e	7
Argenter.....							e	7
Arlet.....							d	8
Arolas.....							e	16
Arrepentidas.....							d	16
Asinhoadors.....							d	9
Sumas y sigas.....	267'00		1.871'10	2.185'50		9.141'80		

NOMBRES DE LAS CALLES Y PLAZAS.	URDIMBRE					
	TRASCENDENTAL.			PARCIAL.		
	Longitud.	Anchura.	Superficie.	Longitud.	Anchura.	Superficie.
Sumas anteriores.....	1.007'00		6.021'70	561'00		1.992'20
Ases.....				61'00	4'60	280'60
Ataulfo.....						
Aucells.....						
Aurora.....				242'00	5'04	1.219'00
Avellá.....				60'00	2'80	168'00
Avellana.....				84'00	3'00	252'00
Ave-Maria.....				30'00	2'50	75'00
Aviño.....						
Aymerich.....				38'50	3'50	134'80
Bajada de la Canonja.....				32'00	3'30	105'60
de la Cárcel.....	57'00	6'60	376'50			
de Cazadores.....				62'00	3'60	223'20
de los Leones.....						
de San Miguel.....				78'00	3'60	280'80
de Santa Clara.....				25'00	3'60	90'00
de Santa Eulalia.....				41'00	3'40	139'40
de Viladecols.....						
Bajo muralla.....	621'00	7'00	4.347'00			
Balsas de San Pedro.....						
Banquetas.....						
Baños nuevos.....						
Baños viejos.....						
Barberá.....	230'00	6'00	1.380'00			
Barra de ferro.....				93'00	3'00	279'00
Basea.....				164'50	3'36	553'28
Beatas.....						
Beato Oriol.....				113'00	5'00	565'00
Beato Simon de Rojas (impaso)..				19'00	3'00	57'00
Bellafla.....				51'50	3'50	180'20
Berenguer.....						
Blanqueria.....						
Boltres.....						
Bomba.....						
Bonaire.....				85'00	4'18	355'00
Bondeu.....				31'00	2'50	77'50
Boquer.....				70'00	3'50	245'00
Boqueria.....	175'00	4'48	784'25			
Boria.....	98'50	5'38	530'00			
Bot.....						
Botella.....						
Boters.....	98'00	5'00	490'00			
Bou de la Plaza Nueva.....				88'00	3'30	290'40
Bou de San Pedro.....						
Brocaters.....				20'00	2'80	56'00
Brosoli.....				89'00	2'70	240'30
Buensuceso.....	61'00	5'20	317'20			
Sumas y s'gue.....	2.347'50		14.246'65	2.198'50		7.850'28

NOMBRES DE LAS CALLES Y PLAZAS.	TRAMA						IMPORTANCIA	
	TRASCENDENTAL.			PARCIAL.			Vial.	Económica.
	Longitud.	Anchura.	Superficie.	Longitud.	Anchura.	Superficie.		
Sumas anteriores.....	267'00		1.371'10	2.185'50		9.141'80		
Ases.....							d	16
Ataulfo.....				43'00	3'50	150'50	c	18
Aucells.....				45'00	1'80	81'00	d	7
Aurora.....							d	4
Avellá.....							c	8
Avellana.....							c	8
Ave-Maria.....							d	17
Aviño.....	261'00	4'22	1.101'50				e	33
Aymerich.....							d	10
Bajada de la Canonja.....							d	9
de la Cárcel.....							d	20
de Cazadores.....							d	14
de los Leones.....				121'50	4'50	545'40	c	17
de San Miguel.....							d	23
de Santa Clara.....							d	15
de Santa Eulalia.....							d	17
de Viladecols.....				90'00	4'00	360'00	d	10
Bajo muralla.....							e	28
Balsas de San Pedro.....				145'00	6'35	920'90	d	8
Banquetas.....				84'00	3'40	115'60	d	8
Baños nuevos.....	167'00	3'78	631'20				c	18
Baños viejos.....				168'00	2'75	462'80	c	14
Barberá.....							d	17
Barra de ferro.....							d	23
Basea.....				164'50	3'36	553'27	c	14
Beatas.....				52'00	2'70	140'40	d	8
Beato Oriol.....							d	11
Beato Simon de Rojas (impaso)..							a	3
Bellafla.....							d	23
Berenguer.....				61'00	5'60	341'60	d	3
Blanqueria.....				96'00	2'60	249'60	c	7
Boltres.....				35'00	3'80	133'00	b	17
Bomba.....				37'00	2'80	105'60	d	10
Bonaire.....							d	20
Bondeu.....							d	7
Boquer.....							d	14
Boqueria.....							c	28
Boria.....							d	28
Bot.....				153'00	2'53	387'10	c	14
Botella.....				73'00	5'40	394'20	c	10
Boters.....							d	28
Bou de la Plaza Nueva.....							c	17
Bou de San Pedro.....				84'00	3'50	294'00	d	8
Brocaters.....							d	12
Brosoli.....							d	9
Buensuceso.....							d	17
Sumas y s'gue.....	665'00		3.108'80	3.587'50		14.374'27		

CONTINENTE. [Miembros (AA) de la planta viaria (B) de la urbe matriz] — C.

NOMBRES DE LAS CALLES Y PLAZAS.	URDIMBRE						TRAMA						IMPORTANCIA	
	TRASCENDENTAL.			PARCIAL.			TRASCENDENTAL.			PARCIAL.			Vial.	Económica
	Longitud.	Anchura.	Superficie.	Longitud.	Anchura.	Superficie.	Longitud.	Anchura.	Superficie.	Longitud.	Anchura.	Superficie.		
<i>Sumas anteriores</i>	2.347'50	>	14.246'65	2.198'50	>	7.850'28	695'00	>	3.103'80	3.587'50	>	14.374'27		
Burgés.....	>	>	>	44'00	3'00	192'00	>	>	>	>	>	>	d	8
Cabras del Carmen.....	>	>	>	>	>	>	>	>	>	41'00	2'50	102'50	c	10
Cabras del Hospital.....	>	>	>	>	>	>	>	>	>	59'00	3'21	189'40	c	10
Cadena.....	>	>	>	>	>	>	>	>	>	287'00	5'41	1.552'70	d	9
Caldes.....	>	>	>	>	>	>	>	>	>	86'00	4'65	400'00	d	14
Call.....	126'00	4'56	574'60	>	>	>	>	>	>	>	>	>	c	37
Cambios nuevos.....	71'00	6'00	426'00	>	>	>	>	>	>	>	>	>	d	21
Cambios viejos.....	>	>	>	>	>	>	>	>	>	62'00	5'32	329'60	d	15
Candelas.....	>	>	>	60'00	3'50	210'00	>	>	>	>	>	>	d	10
Canuda.....	237'00	4'88	1.157'00	>	>	>	>	>	>	>	>	>	c	17
Cap del mon (impaso).....	>	>	>	30'00	2'40	72'00	>	>	>	>	>	>	a	4
Capellans.....	>	>	>	>	>	>	>	>	>	195'00	3'27	637'60	d	14
Capmany.....	>	>	>	>	>	>	>	>	>	35'00	8'40	294'00	d	18
Capuchas.....	>	>	>	>	>	>	>	>	>	50'00	3'80	190'00	d	21
Carabassa.....	>	>	>	>	>	>	>	>	>	160'00	4'00	640'00	c	17
Carassa.....	>	>	>	>	>	>	>	>	>	29'00	3'00	87'00	d	12
Carders.....	70'00	4'41	308'50	>	>	>	>	>	>	>	>	>	d	28
Cardona.....	>	>	>	64'00	4'80	307'20	>	>	>	>	>	>	d	3
Cármén.....	570'00	7'22	4.115'40	>	>	>	>	>	>	>	>	>	d	17
Carretas.....	>	>	>	>	>	>	>	>	>	365'00	4'10	1.496'50	c	4
Castañes.....	>	>	>	117'00	7'91	925'40	>	>	>	>	>	>	d	14
Cazador (impaso).....	>	>	>	31'00	4'00	124'00	>	>	>	>	>	>	a	7
Cendra.....	>	>	>	>	>	>	>	>	>	150'00	4'10	615'00	d	4
Cera.....	290'00	5'60	1.624'00	>	>	>	>	>	>	>	>	>	d	4
Cervantes.....	>	>	>	63'00	6'50	409'50	>	>	>	>	>	>	d	22
Cervelló.....	>	>	>	>	>	>	>	>	>	175'00	3'60	630'00	c	6
Cibader.....	>	>	>	>	>	>	>	>	>	56'00	3'00	168'00	d	7
Cid.....	>	>	>	140'00	6'40	896'00	>	>	>	>	>	>	d	4
Ciegos de la Boquería.....	>	>	>	>	>	>	>	>	>	49'00	2'66	130'65	c	17
Ciegos de San Cucufate.....	>	>	>	>	>	>	>	>	>	71'00	2'50	177'50	c	6
Cirera.....	>	>	>	40'00	2'70	108'00	>	>	>	>	>	>	d	12
Cires.....	>	>	>	>	>	>	>	>	>	117'00	4'80	561'60	c	4
Cisne.....	74'00	4'60	340'40	>	>	>	>	>	>	>	>	>	d	2
Ciudad.....	>	>	>	>	>	>	150'00	4'99	748'50	>	>	>	c	23
Clavaguera.....	>	>	>	>	>	>	>	>	>	90'00	3'00	270'00	c	6
Cocurulla.....	>	>	>	>	>	>	61'00	7'00	427'00	>	>	>	d	28
Codols.....	>	>	>	>	>	>	200'00	3'135	627'00	>	>	>	c	17
Colominas.....	>	>	>	83'00	25'00	2.075'00	>	>	>	>	>	>	d	6
Cometa.....	>	>	>	41'50	3'70	153'60	>	>	>	>	>	>	d	9
Concellers.....	>	>	>	>	>	>	>	>	>	25'00	5'00	125'00	d	17
Condal.....	214'00	6'03	1.290'40	>	>	>	>	>	>	>	>	>	d	15
Conde del Asalto.....	560'00	9'20	5.152'00	>	>	>	>	>	>	>	>	>	d	14 y 25
Condes de Barcelona.....	>	>	>	>	>	>	>	>	>	>	>	>	d	12
Condesa de Sobradíel.....	>	>	>	94'50	6'40	604'80	>	>	>	100'00	5'60	560'00	d	29
Consulado.....	138'00	16'13	2.225'90	>	>	>	>	>	>	>	>	>	d	28
Copons.....	72'00	3'00	216'00	>	>	>	>	>	>	>	>	>	d	15
<i>Sumas y sigue</i>	4.769'50	>	31.676'85	2.946'50	>	13.876'78	1.106'00	>	4.908'30	5.789'50	>	23.581'92		

NOMBRES DE LAS CALLES Y PLAZAS.	URDIMBRE					
	TRASCENDENTAL.			PARCIAL.		
	Longitud.	Anchura.	Superficie.	Longitud.	Anchura.	Superficie.
<i>Sumas anteriores</i>	4.769'50	>	31.678'85	2.946'50	>	13.870'78
Corders.....	213'00	5'98	1.273'70	>	>	>
Correo viejo.....	>	>	>	106'00	3'77	399'90
Corretger.....	>	>	>	62'00	2'80	173'60
Corribia.....	93'00	4'71	438'00	>	>	>
Cortinas.....	>	>	>	142'00	3'55	504'10
Cotoners.....	>	>	>	66'00	2'40	158'40
Cremat gran.....	>	>	>	88'00	3'00	264'00
Cremat Xich.....	>	>	>	56'00	3'00	168'00
Cristina.....	>	>	>	126'00	7'80	982'80
Cuch.....	>	>	>	>	>	>
Dagneria.....	>	>	>	>	>	>
Damas.....	>	>	>	>	>	>
Detrás Palacio.....	>	>	>	>	>	>
Detrás San Justo (impaso).....	>	>	>	17'00	3'20	54'40
Doncellas.....	>	>	>	43'00	1'70	73'10
Dormitorio de San Francisco.....	186'00	9'21	1.713'40	>	>	>
Duda.....	>	>	>	13'00	5'60	72'80
Dufort.....	>	>	>	>	>	>
Egipcicas.....	>	>	>	>	>	>
Elisabets.....	171'00	5'60	957'60	>	>	>
Enseñanza.....	>	>	>	>	>	>
Escudillers.....	260'00	4'30	1.118'00	>	>	>
Escudillers blancs.....	>	>	>	>	>	>
Espaderia.....	>	>	>	>	>	>
Espalter.....	>	>	>	>	>	>
Esparteria.....	>	>	>	130'00	5'84	759'05
Espolsa sach (impaso).....	>	>	>	>	>	>
Esquirol.....	>	>	>	>	>	>
Estrella.....	>	>	>	>	>	>
Estruch.....	>	>	>	>	>	>
Euras.....	>	>	>	43'00	3'00	129'00
Fenosa.....	>	>	>	>	>	>
Ferlandina.....	290'00	4'33	1.255'65	>	>	>
Fernando VII.....	313'00	9'24	2.892'90	>	>	>
Fibiller.....	>	>	>	>	>	>
Filateras.....	>	>	>	>	>	>
Flasaders.....	>	>	>	>	>	>
Flor (impaso).....	>	>	>	>	>	>
Flor del Lliri.....	>	>	>	>	>	>
Fonollar.....	>	>	>	>	>	>
Formatgeria.....	>	>	>	>	>	>
Forn de la fonda (impaso).....	>	>	>	21'00	2'20	46'20
Fosar de las moreras.....	>	>	>	>	>	>
Freixuras.....	>	>	>	>	>	>
Freneria.....	>	>	>	>	>	>
Frente la aduana.....	140'50	38'30	5.381'25	>	>	>
<i>Sumas y sigue</i>	6.436'00	>	46.707'85	3.859'50	>	17.663'03

NOMBRES DE LAS CALLES Y PLAZAS.	TRAMA						IMPORTANCIA	
	TRASCENDENTAL.			PARCIAL.			Vial.	Económica.
	Longitud.	Anchura.	Superficie.	Longitud.	Anchura.	Superficie.		
<i>Sumas anteriores</i>	1.106'00	>	4.906'30	5.789'50	>	23.531'92		
Corders.....	>	>	>	>	>	>	d	17
Correo viejo.....	>	>	>	>	>	>	d	23
Corretger.....	>	>	>	>	>	>	d	7
Corribia.....	>	>	>	>	>	>	d	17
Cortinas.....	>	>	>	>	>	>	c	5
Cotoners.....	>	>	>	>	>	>	d	9
Cremat gran.....	>	>	>	>	>	>	c	8
Cremat Xich.....	>	>	>	>	>	>	c	8
Cristina.....	>	>	>	>	>	>	d	28
Cuch.....	>	>	>	128'00	3'17	405'40	c	8
Dagneria.....	>	>	>	78'00	3'46	269'70	d	23
Damas.....	>	>	>	22'00	3'50	77'00	d	9
Detrás Palacio.....	>	>	>	>	>	>	d	28
Detrás San Justo (impaso).....	47'00	9'80	460'60	>	>	>	a	10
Doncellas.....	>	>	>	>	>	>	d	7
Dormitorio de San Francisco.....	>	>	>	>	>	>	d	23
Duda.....	>	>	>	>	>	>	d	2
Dufort.....	>	>	>	38'00	3'20	121'60	d	8
Egipcicas.....	>	>	>	146'00	3'50	511'00	c	6
Elisabets.....	>	>	>	>	>	>	d	10
Enseñanza.....	>	>	>	59'50	3'84	228'90	d	23
Escudillers.....	160'00	4'30	688'00	>	>	>	c	35
Escudillers blancs.....	72'00	3'00	216'00	>	>	>	c	23
Espaderia.....	64'50	4'30	277'35	>	>	>	c	31
Espalter.....	>	>	>	64'00	5'80	371'20	d	7
Esparteria.....	>	>	>	>	>	>	d	27
Espolsa sach (impaso).....	>	>	>	34'00	3'00	102'00	a	3
Esquirol.....	>	>	>	35'00	2'70	94'50	d	8
Estrella.....	>	>	>	34'00	6'00	204'00	d	6
Estruch.....	>	>	>	111'00	3'20	355'20	b	6
Euras.....	>	>	>	>	>	>	c	20
Fenosa.....	>	>	>	107'00	3'27	350'30	d	7
Ferlandina.....	>	>	>	>	>	>	c	3
Fernando VII.....	>	>	>	>	>	>	d	40
Fibiller.....	>	>	>	28'50	2'60	74'10	d	9
Filateras.....	>	>	>	48'00	4'29	205'90	d	17
Flasaders.....	>	>	>	191'00	2'87	548'45	c	8
Flor (impaso).....	>	>	>	38'00	2'40	91'20	a	3
Flor del Lliri.....	>	>	>	47'00	3'20	150'40	d	11
Fonollar.....	>	>	>	135'00	2'61	352'35	c	6
Formatgeria.....	>	>	>	34'00	3'30	112'20	d	8
Forn de la fonda (impaso).....	>	>	>	>	>	>	a	2
Fosar de las moreras.....	>	>	>	50'00	10'50	525'00	d	28
Freixuras.....	>	>	>	187'00	5'33	996'70	d	14
Freneria.....	>	>	>	50'00	3'52	176'00	d	27
Frente la aduana.....	>	>	>	>	>	>	e	28
<i>Sumas y sigue</i>	1.449'50	>	6.548'25	7.454'50	>	29.854'42		

NOMBRES DE LAS CALLES Y PLAZAS.	URDIMBRE					
	TRASCENDENTAL.			PARCIAL.		
	Longitud.	Anchura.	Superficie.	Longitud.	Anchura.	Superficie.
Sumas anteriores.....	6.496'00		46.707'85	3.859'50		17.063'03
Frente la puerta nueva.....						
Fruta.....				36'00	3'00	108'00
Fuente de San Miguel.....				87'00	4'83	420'00
Fundet (impaso).....						
Fusteria.....						
Gatuellas.....				53'00	2'50	137'25
Gigantes.....						
Gignas.....	323'00	3'36	1.085'80			
Ginjol y Pasaje de los baños.....				200'00	4'70	940'00
Giralt Pellicer.....						
Giriti.....				52'00	3'20	166'40
Gobernador.....	123'00	4'40	541'20			
Gombau.....				67'00	2'50	167'50
Graciamat.....						
Groch.....						
Gruñi.....				97'00	3'20	310'40
Guardia.....						
Hércules.....				66'00	4'08	269'05
Hospital.....	584'00	7'93	4.631'85			
Hostal de Manresa.....				79'00	3'10	244'90
Hostal de San Antonio.....				43'50	2'40	104'40
Hostal del Sol.....						
Huertas de San Pablo.....						
Huerto de la Bomba.....				52'00	4'50	234'00
Huerto de Fabá.....						
Infern.....				31'00	2'20	68'20
Isabel II.....	159'00	39'00	6.201'00			
Jaime I.....	128'50	8'73	1.121'00			
Jaime Giralt.....						
Jerusalen.....						
Juan de Monjuich (impaso).....				42'00	3'00	126'00
Junqueras.....						
Jupi.....				118'00	2'66	313'80
Lancaster.....						
Lealtad.....				163'00	4'87	733'40
Leon.....						
Leona.....				82'00	2'60	213'20
Leonor.....				39'00	2'70	89'10
Levante.....						
Libretería.....	72'50	4'56	330'00			
Liebre.....				18'50	2'10	38'80
Luna.....						
Llado.....						
Llano de la Boqueria.....						
Llastichs.....						
Llauder.....						
Sumas y sigue.....	7.826'00		60.018'80	5.179'50		22.407'43

TRAMA												IMPORTANCIA	
TRASCENDENTAL.						PARCIAL.						Vial.	Económica
Longitud.	Anchura.	Superficie.	Longitud.	Anchura.	Superficie.	Longitud.	Anchura.	Superficie.	Longitud.	Anchura.	Superficie.		
1.449'50		6.548'25	7.454'50		29.854'42								
80'00	26'63	2.130'40											e 10
													d 11
													d 26
			7'00	3'10	21'70								a 4
			40'00	5'50	220'00								d 28
													d 6
			55'00	3'00	165'00								d 23
													d 25
													b 10
			164'00	5'07	831'60								d 8
													d 8
													d 25
													d 8
72'00	4'84	348'20											d 10
			45'00	2'90	130'50								d 12
													d 8
			116'50	6'50	757'20								c 12
													d 13
													d 17 y 32
													b 8
													d 6
			108'00	3'07	331'20								d 12
			105'00	4'10	430'50								c 5
													d 5
			133'00	2'00	266'00								b 6
													d 10
													e 28
													d 37
			195'00	2'82	549'90								c 6
			191'00	6'39	1.220'60								c 17
													a 5
153'00	5'70	889'20											d 6
													d 9
			107'00	5'30	567'00								d 12
													d 4
			137'00	5'31	726'60								d 3
													c 26
													d 10
			32'50	5'00	162'50								d 8
													d 34
													c 10
			145'00	6'44	934'00								d 3
			72'00	3'50	252'00								d 10
33'00	40'70	1.343'10											e 39
			112'00	2'85	319'20								d 6
			83'00	7'80	670'80								d 28
1.790'50		11.259'15	9.305'50		38.410'72								

NOMBRES DE LAS CALLES Y PLAZAS.	URDIMBRE					
	TRASCENDENTAL.			PARCIAL.		
	Longitud.	Anchura.	Superficie.	Longitud.	Anchura.	Superficie.
<i>Sumas anteriores.....</i>	7.826'00		60.618'80	5.179'50		22.407'43
Magdalenas.....						
Malcuinat.....						
Malnom.....				53'50	2'40	128'40
Malla.....						
Mare de Deu.....						
Marlet.....				36'00	2'50	90'00
Marquesa.....				214'00	7'36	1.576'45
Marquet.....						
Marquet de Gignás.....						
Mediodia.....						
Mendizábal.....						
Mercaders.....						
Merced.....	349'00	4'62	1.612'40			
Metjes.....						
Mico.....				15'00	3'20	48'00
Milans.....				70'00	5'20	364'00
Mill.....						
Mina.....						
Mirallers.....						
Mirambell.....						
Miserferrer.....				64'00	2'80	179'20
Molas.....						
Monach.....						
Moncada.....						
Monjuich del Càrmen (impaso)..						
Monjuich del Obispo (impaso)...				54'00	2'90	156'60
Monjuich de San Pedro.....						
Monserrate.....						
Monserrate de la Pescaderia.....				41'00	5'45	223'40
Montalegre.....						
Montañans.....						
Montesion.....				121'00	3'20	387'20
Morera.....						
Moscas.....				84'00	1'60	134'60
Nau.....						
Neu de Gignás (impaso).....						
Neu de San Cucufate.....						
Nueva de Dulce.....						
Nueva del Duque de la Victoria..						
Nueva de Laci.....				69'00	6'00	414'00
Nueva de San Francisco.....						
Nueva de Zurbano.....						
Obispo.....						
Obradors.....						
Ocata.....				29'00	6'00	174'00
Oli.....						
<i>Sumas y sigue.....</i>	8.175'00		62.231'20	6.090'00		26.288'28

NOMBRES DE LAS CALLES Y PLAZAS.	TRAMA						IMPORTANCIA	
	TRASCENDENTAL.			PARCIAL.			Vial.	Económica.
	Longitud.	Anchura.	Superficie.	Longitud.	Anchura.	Superficie.		
<i>Sumas anteriores.....</i>	1.730'50		11.239'15	9.305'50		38.410'72		
Magdalenas.....				109'00	4'82	489'00	e	10
Malcuinat.....				49'00	2'00	89'00	d	5
Malnom.....				41'00	3'00	123'00	d	3
Malla.....							d	8
Mare de Deu.....				102'00	3'00	306'00	c	1
Marlet.....							d	12
Marquesa.....							d	7
Marquet.....	77'50	3'47	268'80				d	10
Marquet de Gignás.....				32'00	2'60	83'20	d	8
Mediodia.....				148'00	5'60	828'00	d	7
Mendizábal.....				187'00	9'00	1.683'00	d	18
Mercaders.....				233'00	3'54	824'85	e	17
Merced.....							d	17
Metjes.....				123'00	2'97	365'90	d	6
Mico.....							d	19
Milans.....							d	30
Mill.....				31'00	3'19	98'10	d	9
Mina.....				79'50	5'60	445'20	d	4
Mirallers.....				148'00	2'73	404'60	e	17
Mirambell.....				36'00	3'70	133'20	d	19
Miserferrer.....							d	8
Molas.....				159'00	3'70	555'00	b	6
Monach.....				119'00	3'15	375'00	d	8
Moncada.....	199'00	4'22	839'15				d	23
Monjuich del Càrmen (impaso)..				69'00	4'20	289'80	a	5
Monjuich del Obispo (impaso)...							a	5
Monjuich de San Pedro.....				114'00	2'80	319'20	d	8
Monserrate.....				107'00	6'00	642'00	d	6
Monserrate de la Pescaderia.....							d	9
Montalegre.....				190'00	4'75	902'50	d	4
Montañans.....				54'00	3'00	162'00	e	4
Montesion.....							c	10
Morera.....				129'00	2'80	365'00	b	8
Moscas.....							d	15
Nau.....				47'00	3'40	159'80	d	6
Neu de Gignás (impaso).....				21'00	2'59	52'50	a	7
Neu de San Cucufate.....				56'00	2'50	140'00	d	6
Nueva de Dulce.....				196'00	7'08	962'50	d	2
Nueva del Duque de la Victoria..				128'00	6'00	768'00	d	25
Nueva de Laci.....							d	7
Nueva de San Francisco.....	230'00	3'97	913'10				c	31
Nueva de Zurbano.....				69'00	4'20	292'00	c	31
Obispo.....	180'00	4'08	734'40				d	25
Obradors.....				79'00	2'80	221'20	c	14
Ocata.....							d	7
Oli.....	69'00	4'78	329'85				d	10
<i>Sumas y sigue.....</i>	2.540'00		14.344'45	12.056'00		50.404'47		

NOMBRES DE LAS CALLES Y PLAZAS.	URDIMBRE						TRAMA						IMPORTANCIA.	
	TRASCENDENTAL.			PARCIAL.			TRASCENDENTAL.			PARCIAL.			Vial.	Económica.
	Longitud.	Anchura.	Superficie.	Longitud.	Anchura.	Superficie.	Longitud.	Anchura.	Superficie.	Longitud.	Anchura.	Superficie.		
<i>Sumas anteriores.....</i>	8.175'00	>	62.231'20	6.030'00	>	26.283'28	2.546'00	>	14.341'45	12.056'00	>	50.404'47	d	8
Olmo.....	>	>	>	>	>	>	>	>	>	158'00	4'80	758'40	a	2
Organs (impaso).....	>	>	>	>	>	>	>	>	>	10'00	2'20	22'00	d	12
Oriente.....	>	>	>	>	>	>	69'00	2'89	199'50	>	>	>	c	14
Paja.....	176'00	3'45	607'20	>	>	>	>	>	>	65'00	6'00	396'00	d	12
Palao.....	>	>	>	>	>	>	>	>	>	>	>	>	b	8
Palau.....	>	>	>	48'00	3'00	144'00	>	>	>	>	>	>	d	23
Palma de San Justo.....	>	>	>	>	>	>	>	>	>	100'50	3'70	371'85	c	10
Palma de Santa Catalina.....	>	>	>	47'50	2'80	133'00	>	>	>	>	>	>	d	2
Paloma.....	>	>	>	170'00	5'00	850'00	>	>	>	>	>	>	d	8
Pansas.....	>	>	>	35'00	3'00	105'00	>	>	>	>	>	>	d	17
Paradis.....	>	>	>	>	>	>	>	>	>	100'00	2'50	250'00	d	20
Parque.....	>	>	>	>	>	>	>	>	>	53'00	6'00	318'00	b	16
Pasaje de Bernardino.....	>	>	>	>	>	>	>	>	>	90'00	3'50	315'00	b	35
> de Colon.....	>	>	>	31'00	9'00	279'00	>	>	>	>	>	>	b	29
> del dormitorio de S. F. ^o	>	>	>	>	>	>	>	>	>	57'00	3'60	205'20	b	35
> de Madoz.....	>	>	>	>	>	>	>	>	>	31'00	9'70	300'70	d	7
> de Santa Catalina.....	>	>	>	69'50	6'00	417'00	>	>	>	>	>	>	d	12
> de la Vireina.....	>	>	>	61'00	4'20	256'20	>	>	>	>	>	>	e	10
Paseo de San Juan.....	>	>	>	>	>	>	692'00	25'45	17.698'70	>	>	>	a	2
Patons (impaso).....	>	>	>	85'00	2'30	195'50	>	>	>	>	>	>	e	21
Paz.....	204'00	7'80	1.591'20	>	>	>	>	>	>	>	>	>	d	20
Paz de la Enseñanza.....	>	>	>	>	>	>	>	>	>	46'50	4'03	187'30	d	4
Peracamps.....	>	>	>	>	>	>	>	>	>	83'50	5'60	467'60	c	7
Perot lo lladre.....	>	>	>	>	>	>	>	>	>	76'00	2'20	167'20	d	13
Pescaderia.....	>	>	>	>	>	>	>	>	>	70'00	4'44	311'00	c	14
Petrichol.....	>	>	>	>	>	>	>	>	>	129'00	3'10	400'00	c	15
Petxina.....	>	>	>	45'00	5'20	234'00	>	>	>	>	>	>	c	4
Peu de la Creu.....	>	>	>	248'00	3'12	773'80	>	>	>	>	>	>	d	3
Picalqués.....	>	>	>	110'00	3'63	399'30	>	>	>	>	>	>	d	12
Piedad.....	>	>	>	108'00	9'47	1.022'80	>	>	>	>	>	>	d	23
Pino.....	>	>	>	>	>	>	140'00	6'07	849'75	>	>	>	d	11
Plata.....	>	>	>	>	>	>	>	>	>	73'50	5'34	392'00	c	37
Plateria.....	>	>	>	>	>	>	235'50	5'23	1.231'30	>	>	>	d	7
Plegamans.....	>	>	>	>	>	>	>	>	>	49'00	2'60	127'40	d	10
Pom d'or.....	>	>	>	90'00	3'06	275'00	>	>	>	>	>	>	d	2
Poniente.....	>	>	>	>	>	>	>	>	>	281'00	5'80	1.629'80	d	13
Pon de la Parra.....	>	>	>	80'00	3'30	264'00	>	>	>	>	>	>	d	10
Portadoras.....	>	>	>	>	>	>	>	>	>	39'00	2'80	109'20	d	9
Pou de la Cadena.....	>	>	>	>	>	>	>	>	>	67'50	3'07	207'00	d	5
Pou Dols (impaso).....	>	>	>	>	>	>	>	>	>	29'00	3'30	95'70	a	5
Pou del Estanch (impaso).....	>	>	>	24'00	2'40	57'60	>	>	>	>	>	>	a	5
Pou del Estany (impaso).....	>	>	>	24'00	2'40	57'60	>	>	>	>	>	>	a	5
Pou de la Figuera.....	>	>	>	85'00	2'69	228'65	>	>	>	>	>	>	d	6
Pou de la Figuereta.....	>	>	>	42'00	2'30	96'60	>	>	>	>	>	>	d	6
Princesa.....	412'00	8'99	3.703'75	>	>	>	>	>	>	>	>	>	d	23 y 31
Príncipe de Viana.....	>	>	>	>	>	>	>	>	>	155'00	6'60	1.028'00	d	2
<i>Sumas y sigue.....</i>	8.067'00	>	68.133'35	7.433'00	>	32.072'33	3.082'50	>	31.233'70	13.820'50	>	58.458'82		

NOMBRES DE LAS CALLES Y PLAZAS.	URDIMBRE					
	TRASCENDENTAL.			PARCIAL.		
	Longitud.	Anchura.	Superficie.	Longitud.	Anchura.	Superficie.
<i>Sumas anteriores.....</i>	8.967'00	>	68.133'35	7.433'00	>	32.072'33
Puerta del Angel.....	>	>	>	>	>	>
Puerta Ferrisa.....	203'00	6'23	1.264'65	>	>	>
Puerta Nueva.....	176'00	9'53	1.677'20	>	>	>
Puerta de Santa Madrona.....	270'00	19'04	5.140'00	>	>	>
Quintana.....	>	>	>	>	>	>
Ramalleras.....	>	>	>	>	>	>
Rambla de Canaletas.....	>	>	>	>	>	>
> del Centro.....	>	>	>	>	>	>
> de Estudios.....	>	>	>	>	>	>
> de San José.....	>	>	>	>	>	>
> de Santa Mónica.....	>	>	>	>	>	>
Raurich.....	>	>	>	>	>	>
Recasens.....	>	>	>	37'00	6'60	244'20
Rech.....	>	>	>	>	>	>
Rech Condal.....	112'00	12'88	1.443'00	>	>	>
Regomir.....	>	>	>	>	>	>
Riera Alta.....	326'00	5'90	1.923'40	>	>	>
Riera Baja.....	121'00	5'51	666'75	>	>	>
Riera del Pino.....	101'00	6'15	621'10	>	>	>
Riera de San Juan.....	>	>	>	>	>	>
Riereta.....	>	>	>	>	>	>
Ripoll.....	>	>	>	>	>	>
Robador.....	>	>	>	>	>	>
Roca.....	>	>	>	>	>	>
Roig.....	>	>	>	>	>	>
Rosa.....	>	>	>	53'00	2'80	148'40
Rosario.....	>	>	>	>	>	>
Rosich.....	>	>	>	79'50	2'66	211'20
Rull.....	>	>	>	95'00	4'00	380'00
Sabateret.....	>	>	>	67'75	3'75	254'20
Sach (impaso).....	>	>	>	30'00	2'50	75'00
Sagristans.....	>	>	>	60'00	3'00	180'00
Salvadors.....	>	>	>	>	>	>
San Antonio Abad.....	204'00	7'25	1.473'00	>	>	>
San Antonio de la Nueva de San Francisco (impaso).....	>	>	>	30'00	2'60	78'00
San Antonio de Padua.....	>	>	>	47'00	5'00	235'00
San Antonio de Sombrereros.....	>	>	>	50'00	2'70	135'00
San Bartolomé.....	>	>	>	64'00	4'50	283'00
San Beltran.....	>	>	>	102'00	5'60	571'20
San Buenaventura (impaso).....	>	>	>	>	>	>
San Clemente.....	>	>	>	>	>	>
Sto. Cristo da la Plateria (impaso).....	>	>	>	30'00	3'00	90'00
Sto. Cristo de la Tapinefa.....	>	>	>	>	>	>
Sto. Domingo del Call.....	>	>	>	>	>	>
Sto. Domingo de Santa Catalina.....	>	>	>	19'00	2'80	53'20
<i>Sumas y siguo.....</i>	10.480'00	>	82.348'45	8.197'25	>	35.015'73

NOMBRES DE LAS CALLES Y PLAZAS.	TRAMA						IMPORTANCIA	
	TRASCENDENTAL.			PARCIAL.			Vial.	Económica
	Longitud.	Anchura.	Superficie.	Longitud.	Anchura.	Superficie.		
<i>Sumas anteriores.....</i>	9.682'50	>	34.233'70	13.820'50	>	58.458'82		
Puerta del Angel.....	87'00	7'33	637'80	>	>	>	d	23
Puerta Ferrisa.....	>	>	>	>	>	>	d	23
Puerta Nueva.....	>	>	>	>	>	>	d	8
Puerta de Santa Madrona.....	>	>	>	>	>	>	e	7
Quintana.....	>	>	>	86'00	3'00	258'00	c	23
Ramalleras.....	>	>	>	146'00	2'90	423'40	c	6
Rambla de Canaletas.....	96'00	44'82	4.302'80	>	>	>	e	31
> del Centro.....	280'00	33'30	9.324'00	>	>	>	e	40
> de Estudios.....	155'00	34'20	6.663'00	>	>	>	e	31
> de San José.....	225'00	34'40	7.740'00	>	>	>	e	39
> de Santa Mónica.....	250'00	53'20	13.300'00	>	>	>	e	36
Raurich.....	134'00	2'61	349'20	>	>	>	c	20
Recasens.....	>	>	>	>	>	>	>	2
Rech.....	324'25	8'00	2.594'00	>	>	>	>	23
Rech Condal.....	>	>	>	>	>	>	d	6y 23
Regomir.....	149'00	4'58	681'80	>	>	>	c	20
Riera Alta.....	>	>	>	>	>	>	d	4
Riera Baja.....	>	>	>	>	>	>	d	4
Riera del Pino.....	>	>	>	>	>	>	d	23
Riera de San Juan.....	275'00	5'90	1.622'90	>	>	>	d	19
Riereta.....	>	>	>	355'00	4'60	1.633'00	d	8
Ripoll.....	>	>	>	150'00	3'29	493'10	d	17
Robador.....	>	>	>	220'00	2'93	644'60	c	12
Roca.....	>	>	>	172'00	3'10	533'20	c	12
Roig.....	>	>	>	131'00	4'05	530'60	c	10
Rosa.....	>	>	>	>	>	>	c	9
Rosario.....	>	>	>	37'00	3'10	114'70	d	12
Rosich.....	>	>	>	>	>	>	d	8
Rull.....	>	>	>	>	>	>	d	15
Sabateret.....	>	>	>	>	>	>	d	6
Sach (impaso).....	>	>	>	>	>	>	a	2
Sagristans.....	>	>	>	>	>	>	d	11
Salvadors.....	>	>	>	128'00	3'70	473'60	d	6
San Antonio Abad.....	>	>	>	>	>	>	d	17
San Antonio de la Nueva de San Francisco (impaso).....	>	>	>	>	>	>	a	9
San Antonio de Padua.....	>	>	>	>	>	>	d	4
San Antonio de Sombrereros.....	>	>	>	>	>	>	d	8
San Bartolomé.....	>	>	>	>	>	>	d	4
San Beltran.....	>	>	>	>	>	>	d	6
San Buenaventura (impaso).....	>	>	>	>	>	>	d	6
San Clemente.....	>	>	>	25'00	2'50	62'50	a	2
Sto. Cristo da la Plateria (impaso).....	>	>	>	92'00	4'30	395'60	d	6
Sto. Cristo de la Tapinefa.....	>	>	>	>	>	>	a	5
Sto. Domingo del Call.....	29'00	3'50	101'50	>	>	>	d	17
Sto. Domingo de Santa Catalina.....	>	>	>	112'00	2'65	296'10	d	23
<i>Sumas y siguo.....</i>	5.726'75	>	81.536'70	15.474'50	>	64.317'22		

CONTINENTE. [Miembros (4 A) de la planta viaria (B) de la urbe matriz]—C.

NOMBRES DE LAS CALLES Y PLAZAS.	URDIMBRE					
	TRASCENDENTAL.			PARCIAL.		
	Longitud.	Anchura.	Superficie.	Longitud.	Anchura.	Superficie.
Sumas anteriores.....	10.480'00	>	82.348'45	8.197'25	>	85.015'73
San Erasmo.....	>	>	>	82'00	5'80	475'60
San Felipe Neri (impaso).....	>	>	>	>	>	>
San Francisco de Paula.....	>	>	>	>	>	>
San Jerónimo.....	>	>	>	>	>	>
San Gil.....	>	>	>	102'00	5'80	591'60
San Honorato.....	>	>	>	>	>	>
San Ignacio.....	>	>	>	>	>	>
San Jacinto.....	>	>	>	>	>	>
San Lázaro.....	>	>	>	15'00	2'00	30'00
San Lorenzo (impaso).....	>	>	>	118'00	4'50	531'00
San Martín.....	>	>	>	>	>	>
San Olegario.....	>	>	>	>	>	>
San Pablo.....	680'00	5'86	3.984'80	>	>	>
San Pacia.....	>	>	>	108'00	5'60	604'80
San Pedro mas alta.....	423'00	6'97	2.943'30	>	>	>
San Pedro mas baja.....	470'00	5'43	2.552'10	>	>	>
San Pedro mediana.....	>	>	>	353'00	3'45	1.217'85
San Rafael.....	>	>	>	258'00	5'35	1.330'30
San Ramon.....	>	>	>	>	>	>
San Severo.....	>	>	>	106'00	3'59	380'20
San Simplicio (impaso).....	>	>	>	48'50	3'64	176'50
San Vicente.....	>	>	>	>	>	>
Santa Ana.....	186'00	6'12	1.138'30	>	>	>
Santa Elena.....	>	>	>	101'00	5'80	585'80
Santa Lucía.....	>	>	>	45'00	6'80	306'00
Santa Madrona.....	>	>	>	>	>	>
Santa Margarita.....	>	>	>	>	>	>
Santa María.....	72'00	6'50	468'00	>	>	>
Santa Mónica.....	>	>	>	84'00	4'80	403'20
Saturnino.....	>	>	>	>	>	>
Seca.....	>	>	>	>	>	>
Sellent.....	>	>	>	>	>	>
Semoleras.....	>	>	>	>	>	>
Serra.....	>	>	>	>	>	>
Serra Xich.....	>	>	>	>	>	>
Sider.....	>	>	>	>	>	>
Simon Oller.....	>	>	>	>	>	>
Sitjas.....	>	>	>	95'00	5'74	545'65
Sombrerers.....	>	>	>	>	>	>
Tallers.....	495'00	5'16	2.554'20	>	>	>
Tantarantana.....	>	>	>	>	>	>
Tapias.....	213'00	4'30	915'90	>	>	>
Tapineria.....	>	>	>	>	>	>
Tarascó.....	>	>	>	64'00	2'99	185'60
Taronjeta.....	>	>	>	105'00	2'80	294'00
Tarrós.....	>	>	>	>	>	>
Sumas y sigue.....	13.019'00	>	96.910'05	9.881'75	>	42.729'83

TRAMA						IMPORTANCIA.	
TRASCENDENTAL.			PARCIAL.			Vial.	Económica.
Longitud.	Anchura.	Superficie.	Longitud.	Anchura.	Superficie.		
5.723'75	>	81.556'70	15.474'50	>	64.317'22	d	3
>	>	>	>	>	>	a	14
>	>	>	50'00	7'00	350'00	b	6
>	>	>	95'00	2'70	256'50	d	7
>	>	>	241'00	4'54	1.094'00	d	4
>	>	>	>	>	>	d	20
>	>	>	109'00	5'31	578'60	d	10
>	>	>	39'00	3'00	117'00	d	10
>	>	>	44'00	3'10	136'40	d	8
>	>	>	55'00	4'50	247'50	a	2
>	>	>	>	>	>	d	5
>	>	>	141'00	4'50	634'50	d	6
>	>	>	>	>	>	c	8 y 17
>	>	>	>	>	>	d	4
>	>	>	>	>	>	d	10
>	>	>	>	>	>	c	10
>	>	>	>	>	>	c	10
>	>	>	>	>	>	d	4
>	>	>	>	>	>	d	6
>	>	>	139'00	6'00	834'00	d	20
>	>	>	>	>	>	a	5
>	>	>	>	>	>	d	4
>	>	>	226'00	5'68	1.340'50	d	23
>	>	>	>	>	>	d	5
>	>	>	>	>	>	d	23
>	>	>	>	>	>	d	6
>	>	>	92'00	5'60	515'20	c	14
>	>	>	52'00	4'60	239'20	d	31
>	>	>	>	>	>	c	10
>	>	>	>	>	>	d	6
>	>	>	95'00	5'20	494'00	d	15
>	>	>	61'00	2'30	140'30	d	13
>	>	>	44'00	3'30	145'20	d	17
>	>	>	53'00	2'00	153'70	c	17
>	>	>	136'00	2'80	380'80	d	6
>	>	>	28'00	3'75	105'00	d	5
>	>	>	50'00	2'80	140'00	d	12
78'00	4'11	299'90	>	>	>	c	4
>	>	>	70'00	4'00	280'00	c	17
>	>	>	>	>	>	c	7
157'00	13'72	2.154'75	>	>	>	d	26
>	>	>	>	>	>	d	4
185'00	5'03	980'20	>	>	>	d	29
>	>	>	>	>	>	c	8
>	>	>	>	>	>	d	10
>	>	>	113'00	2'81	317'50	c	6
6.141'75	>	84.941'55	17.417'50	>	72.817'12		

NOMBRES DE LAS CALLES Y PLAZAS.	URDIMBRE					
	TRASCENDENTAL.			PARCIAL.		
	Longitud.	Anchura.	Superficie.	Longitud.	Anchura.	Superficie.
Sumas anteriores.....	13.019'00	>	96.910'05	9.881'75	>	42.723'88
Templarios.....	>	>	>	88'50	4'60	407'10
Tigre.....	>	>	>	150'00	5'00	750'00
Tiradors.....	>	>	>	>	>	>
Tomillo (impaso).....	>	>	>	18'00	2'00	36'00
Tonel (impaso).....	>	>	>	>	>	>
Torrente de Junqueras.....	>	>	>	>	>	>
Traji.....	>	>	>	>	>	>
Tres-llits.....	>	>	>	43'00	2'50	107'50
Tres-voltas.....	>	>	>	30'00	2'30	69'00
Triángulo.....	>	>	>	>	>	>
Trinidad (impaso).....	>	>	>	28'00	2'60	72'80
Tripó detras Palacio (impaso).....	>	>	>	21'00	2'40	50'40
Tripó de la Puerta del Angel.....	>	>	>	>	>	>
Triunfo.....	>	>	>	25'00	5'00	125'00
Trompetas de Agullers.....	>	>	>	>	>	>
Trompetas de Jaime I.....	>	>	>	>	>	>
Union.....	154'00	9'00	1.386'00	>	>	>
Valldoncella.....	>	>	>	358'00	5'04	1.804'80
Vermell.....	>	>	>	>	>	>
Vertrallans.....	>	>	>	>	>	>
Victoria.....	>	>	>	>	>	>
Vidal.....	>	>	>	44'00	2'30	101'20
Vidrieria.....	>	>	>	>	>	>
Vidrio.....	>	>	>	>	>	>
Vifredo.....	>	>	>	78'00	6'00	468'00
Vigatans.....	>	>	>	97'50	2'70	263'25
Virgen (impaso).....	>	>	>	>	>	>
Vista alegre.....	>	>	>	116'00	5'00	580'00
Xuclá.....	>	>	>	>	>	>
Suman las calles.....	13.173'00	>	98.296'05	10.978'75	>	47.558'88
PLAZA						
del Angel.....	>	>	>	>	>	>
de los Angeles.....	>	>	>	>	>	>
de Argenters.....	>	>	>	36'00	3'60	129'60
de Arrieros.....	>	>	>	>	>	>
de Basea.....	>	>	>	>	>	>
de las Beatas.....	>	>	>	>	>	>
del Beato Oriol.....	>	>	>	>	>	>
del Borne (mercado).....	134'00	20'60	2.760'40	>	>	>
del Buensuceso.....	62'50	14'80	925'00	>	>	>
de la Catedral.....	>	>	>	>	>	>
de la Constitucion.....	>	>	>	>	>	>
de la Igualdad.....	>	>	>	>	>	>
de Isabel II (mercado).....	>	>	>	>	>	>
Sumas y sigue.....	13.369'50	>	101.981'45	11.014'75	>	47.688'48

NOMBRES DE LAS CALLES Y PLAZAS.	TRAMA						IMPORTANCIA	
	TRASCENDENTAL.			PARCIAL.			Vial.	Económica
	Longitud.	Anchura.	Superficie.	Longitud.	Anchura.	Superficie.		
Sumas anteriores.....	6.141'75	>	84.941'55	17.417'50	>	72.817'12		
Templarios.....	>	>	>	>	>	>	d	13
Tigre.....	>	>	>	>	>	>	d	2
Tiradors.....	>	>	>	72'00	3'50	252'00	d	7
Tomillo (impaso).....	>	>	>	>	>	>	a	4
Tonel (impaso).....	>	>	>	18'00	3'20	57'60	a	8
Torrente de Junqueras.....	>	>	>	142'00	5'00	710'00	b	6
Traji.....	>	>	>	58'00	3'00	174'00	d	10
Tres-llits.....	>	>	>	>	>	>	d	13
Tres-voltas.....	>	>	>	>	>	>	d	7
Triángulo.....	>	>	>	40'00	3'00	120'00	d	7
Trinidad (impaso).....	>	>	>	>	>	>	a	8
Tripó detras Palacio (impaso).....	>	>	>	>	>	>	a	5
Tripó de la Puerta del Angel.....	>	>	>	53'00	3'00	159'00	d	10
Triunfo.....	>	>	>	>	>	>	c	18
Trompetas de Agullers.....	>	>	>	29'00	2'60	75'40	d	9
Trompetas de Jaime I.....	>	>	>	25'00	3'80	95'00	d	12
Union.....	>	>	>	>	>	>	d	31
Valldoncella.....	>	>	>	>	>	>	d	2
Vermell.....	>	>	>	131'00	2'50	327'50	c	5
Vertrallans.....	>	>	>	96'00	2'00	192'00	c	4
Victoria.....	>	>	>	52'00	3'10	161'20	d	5
Vidal.....	>	>	>	>	>	>	d	7
Vidrieria.....	60'00	5'38	322'80	>	>	>	d	31
Vidrio.....	>	>	>	83'00	3'95	327'50	c	23
Vifredo.....	>	>	>	>	>	>	d	3
Vigatans.....	>	>	>	>	>	>	d	10
Virgen (impaso).....	>	>	>	50'00	4'20	210'00	a	1
Vista alegre.....	>	>	>	>	>	>	d	4
Xuclá.....	>	>	>	180'00	4'00	720'00	c	10
Sumas anteriores.....	6.201'75	>	85.264'35	18.446'50	>	76.398'32		
del Angel.....	>	>	>	>	>	>	>	>
de los Angeles.....	>	>	>	>	>	>	>	>
de Argenters.....	>	>	>	>	>	>	d	8
de Arrieros.....	>	>	>	>	>	>	>	>
de Basea.....	>	>	>	15'00	4'00	60'00	d	8
de las Beatas.....	>	>	>	>	>	>	>	>
del Beato Oriol.....	>	>	>	>	>	>	>	>
del Borne (mercado).....	>	>	>	>	>	>	d	37
del Buensuceso.....	>	>	>	>	>	>	d	10
de la Catedral.....	>	>	>	>	>	>	>	>
de la Constitucion.....	>	>	>	>	>	>	>	>
de la Igualdad.....	>	>	>	39'00	31'00	1.209'00	a	30
de Isabel II (mercado).....	>	>	>	>	>	>	>	>
Sumas y sigue.....	6.201'75	>	85.264'35	18.500'50	>	77.667'32		

NOMBRES DE LAS CALLES Y PLAZAS.	URDIMBRE						TRAMA						IMPORTANCIA	
	TRASCENDENTAL.			PARCIAL.			TRASCENDENTAL.			PARCIAL.			Vial.	Económica
	Longitud.	Anchura.	Superficie.	Longitud.	Anchura.	Superficie.	Longitud.	Anchura.	Superficie.	Longitud.	Anchura.	Superficie.		
Sumas anteriores.....	13.369'50	>	101.981'45	11.014'75	>	47.688'00	6.201'75	>	85.264'85	18.500'50	>	77.667'32	>	>
de Junqueras.....	>	>	>	>	>	>	>	>	>	>	>	>	>	>
de la Lana.....	>	>	>	>	>	>	>	>	>	>	>	>	d	22
de Marcús.....	>	>	>	>	>	>	21'00	7'50	157'50	>	>	>	d	7
de Marquillas.....	>	>	>	58'00	4'98	254'00	>	>	>	>	>	>	>	>
de Medinaceli.....	>	>	>	>	>	>	>	>	>	30'00	12'50	375'00	d	28
de la Merced.....	>	>	>	>	>	>	>	>	>	>	>	>	d	22
de Moncada.....	>	>	>	>	>	>	47'50	8'71	413'50	>	>	>	>	>
Nueva.....	>	>	>	>	>	>	>	>	>	>	>	>	>	>
del Oli.....	>	>	>	>	>	>	>	>	>	>	>	>	d	22
de las Ollas.....	>	>	>	56'00	13'00	728'00	>	>	>	>	>	>	>	>
del Padró.....	>	>	>	>	>	>	>	>	>	>	>	>	>	>
de Palacio.....	>	>	>	>	>	>	>	>	>	>	>	>	>	>
del Pino.....	>	>	>	>	>	>	>	>	>	>	>	>	>	>
del Pino (pequeña).....	>	>	>	>	>	>	22'00	18'50	407'00	>	>	>	c	20
Real.....	>	>	>	>	>	>	>	>	>	>	>	>	>	>
del Regomir.....	>	>	>	>	>	>	>	>	>	84'00	13'70	1.150'00	c	22
del Rey.....	>	>	>	>	>	>	>	>	>	>	>	>	d	13
de San Agustín el viejo.....	60'00	19'20	1.152'00	>	>	>	12'00	7'00	84'00	>	>	>	c	28
de San Francisco.....	>	>	>	>	>	>	>	>	>	>	>	>	>	>
de San José (mercado).....	>	>	>	>	>	>	>	>	>	>	>	>	>	>
de San Justo.....	>	>	>	>	>	>	>	>	>	49'00	9'30	455'70	d	22
de San Miguel.....	>	>	>	>	>	>	>	>	>	>	>	>	d	10
de San Pedro.....	65'00	29'84	1.989'60	>	>	>	>	>	>	>	>	>	>	>
de San Sebastián.....	>	>	>	>	>	>	>	>	>	>	>	>	d	22
de Santa Ana.....	>	>	>	>	>	>	228'00	17'28	3.940'00	>	>	>	d	13
de Santa Catalina.....	>	>	>	>	>	>	>	>	>	26'50	13'25	351'00	>	>
de Santa María.....	>	>	>	>	>	>	>	>	>	>	>	>	>	>
del Teatro.....	>	>	>	>	>	>	>	>	>	>	>	>	>	>
de la Verónica.....	>	>	>	>	>	>	>	>	>	>	>	>	>	>
TOTALES.....	13.494'50	7'78	105.073'05	11.128'75	4'86	48.670'48	6.532'25	13'82	90.266'85	18.690'00	4'28	79.999'02		

CONTINENTE. [Miembros (4A) de la planta viaria (B) de la urbe matriz]—2C.

2C — PLAZAS—NUDOS ALFABÉTICAMENTE ORDENADAS, CON SU ESTENSION É IMPORTANCIA.

DENOMINACION DE LAS PLAZAS.	ESTENSION MÉTRICA			IMPORTANCIA	
	Longitud.	Anchura.	Superficie.	Vial.	Económica.
Angel (del).....	23'80	23'50	820'80	d	37
Angeles (de los).....	29'00	13'65	396'00	d	10
Arrieros (de).....	19'00	17'00	323'00	d	17
Beatas (de las).....	19'00	10'00	190'00	d	10
Beato Oriol (del).....	72'00	26'60	1.915'20	d	24
Catedral (de la).....	41'00	35'80	1.467'80	d	24
Constitución (de la).....	66'50	44'00	2.923'00	d	37
Isabel II (Mercado de).....	47'00	42'55	2.000'00	d	*
Junqueras (de).....	45'00	20'40	918'00	d	13
Lana (de la).....	60'00	7'28	436'50	d	23
Medinaceli (de).....	72'50	49'00	3.552'50	d	24
Nueva.....	45'00	30'70	1.381'50	d	27
Oli (del).....	25'00	9'74	243'50	d	22
Padró (del).....	42'00	24'35	1.022'70	d	16
Palacio (de).....	178'50	92'16	16.451'00	e	37
Pino (del).....	31'00	26'65	826'10	d	24
Real.....	84'00	56'00	4.704'00	b	30
Regomir (del).....	22'00	13'50	297'00	c	23
San José (Mercado de).....	163'00	52'63	5.420'50	d	31
San Justo (de).....	25'00	17'36	434'00	d	22
San Sebastian (de).....	66'20	47'50	3.144'50	e	27
Santa María (de).....	45'00	16'14	726'00	d	34
Teatro (del).....	61'00	53'50	3.263'50	e	36
Verónica (de la).....	16'00	14'44	231'00	c	22
<i>Totales.....</i>	1.243'50	42'70	53.091'10		

CONTINENTE. [Miembros (4A) de la planta viaria (B) de la urbe matriz] — 3C.

3C — CALLES, PLAZAS Y PLAZAS-NUDOS, ESPRESANDO SU NÚMERO Y ESTENSION.

		NUMERO DE		ESTENSION METRICA.		
		Calles.	Plazas.	Longitud.	Anchura.	Superficie.
SEGUN LA CATEGORÍA QUE OCUPAN EN LA RED VIARIA.						
Urdimbre.	Trascendental.....	54'50	4	13.494'50	7'78	105.073'05
	Parcial.....	144'50	3	11.128'75	4'36	48.670'48
Trama....	Trascendental.....	41'50	5	6.532'25	13'82	90.266'35
	Parcial.....	199'50	6	18.690'00	4'28	79.990'02
<i>Totales.....</i>		440'00	18	49.845'50	6'50	324.008'90
Urdimbre y trama.	Trascendentales.....	96	9	20.026'75	9'75	195.339'40
	Parciales.....	344	9	29.818'75	4'31	128.669'50
Plazas-nudos.....		"	24	1.243'50	42'70	53.091'10
<i>Total general.....</i>		440	42	51.089'00	7'38	377.100'00
SEGUN SU IMPORTANCIA VIAL.						
Calles pe- destres..	Impasos..... (a)	30	"	937'50	3'14	2.948'60
	Pasages..... (b)	14	"	1.322'00	3'81	5.040'50
Calles carriles, sin reatas..... (c)		94	"	13.194'00	3'87	50.715'30
Calles carreteras..	Sin reatas..... (d)	289	"	30.191'00	5'42	163.734'75
	Con reatas..... (e)	13	"	3.245'50	26'21	85.078'45
<i>Total.....</i>		440	"	48.800'00	6'30	307.517'60
Plazas pe- destres..	Impasos..... (a)	"	1	39'00	31'00	1.209'00
	Pasages..... (b)	"	1	84'00	56'00	4.704'00
Plazas carriles, sin reatas..... (c)		"	5	156'00	13'90	2.169'00
Plazas carreteras..	Sin reatas..... (d)	"	32	1.704'30	22'67	38.641'40
	Con reatas..... (e)	"	3	305'70	74'77	22.859'00
<i>Total general.....</i>		440	42	51.039'00	7'38	377.100'00

CONTINENTE. [Miembros (4A) de la planta viaria (B) de la urbe matriz.] — 4C

4C — NATURALEZA Y CIRCUNSTANCIAS DE LOS NUDOS, DE LOS TRAMOS, Y DE LAS PLAZAS-NUDOS, CONSIDERADOS COMO ELEMENTOS-MIEMBROS, Ó PARTES INTEGRANTES DEL ENTRAMADO VIAL.

	POR UNIDADES			POR TOTALIDADES	
	Longitud.	Superficie.	Anchura.	Longitud.	Superficie.
Teniendo las calles y plazas-calles (conjunto de 410 nudos y 820 tramos), y existiendo además 24 plazas-nudos, resulta para			6'50	49.845'50	324.008'90
Cada nudo (6'5)².....	6'50	42'25	6'50	2.665'00	17.322'50
Todos los nudos.....			6'50	47.180'50	306.686'40
Todos los tramos en conjunto.....	57'54	374'01	6'50		
Cada tramo.....			42'70	1.243'50	53.091'10
Todas las plazas nudos en conjunto.	51'81	2.212'13	42'70		
Cada plaza-nudo.....					
El sistema viario puede considerarse dividido y subdividido por término medio, en					
Vías.....					
{ Nudos.....	6'50	42'25	6'50	2.665'00	17.322'50
{ Tramos.....	57'54	374'01	6'50	47.180'50	306.686'40
{ Plazas-nudos.....	51'81	2.212'13	42'70	1.243'50	53.091'10
{ Totales....			7'38	51.089'00	377.100'00
Nudos.....					
{ 1 arrecife central...	3'250	10'56	3'250	3'25	10'56
{ 4 sémitas de resalto.	1'625	2'64	1'625		10'56
{ 4 andenes de nivel..	3'250	5'98	1'625		21'12
{ Totales....			6'500	6'50	42'25
Tramos.....					
{ 1 arrecife central...	57'54	187'00	3'250	57'54	187'00
{ 2 sémitas de resalto.	57'54	99'50	1'625	57'54	187'00
{ Totales....			6'500	57'54	374'01

CONTINENTE. [Miembros (4A) de la planta viaria (2B) del suburbio marítimo.] — C

CALLES CON SU EXTENSION MÉTRICA, ORDENADAS ALFABÉTICAMENTE Y CLASIFICADAS POR SU DIRECCIÓN PARALELA Ó NORMAL Á LA COSTA.

- C

NOMBRES DE LAS CALLES.	URDIMBRE.			TRAMA.		
	Longitud.	Anchura.	Superficie.	Longitud.	Anchura.	Superficie.
Alegria.....	>	>	>	330'00	8'00	2.640'00
Almacenes.....	92'00	6'80	625'60	>	>	>
Alvarez.....	40'00	6'60	264'00	>	>	>
Baluart.....	510'00	6'80	3.468'00	>	>	>
Barceló.....	115'00	6'60	759'00	>	>	>
Berenguer Mayor.....	75'00	6'60	495'00	>	>	>
Concepción.....	275'00	6'80	1.870'00	>	>	>
Concordia.....	>	>	>	190'00	8'00	1.520'00
Ginebra.....	>	>	>	540'00	8'00	4.320'00
Habana.....	40'00	6'60	264'00	>	>	>
Juicio.....	>	>	>	115'00	7'00	805'00
Lavadero.....	92'00	6'80	625'60	>	>	>
Lepanto.....	95'00	6'60	627'00	>	>	>
Marineros.....	92'00	6'80	625'60	>	>	>
Marqués de la Mina.....	92'00	6'80	625'60	>	>	>
Mayor.....	680'00	6'80	4.488'00	>	>	>
Merced.....	280'00	6'80	1.904'00	>	>	>
Miguel Buera.....	50'00	6'60	330'00	>	>	>
Nacional.....	740'00	10'00	7.400'00	>	>	>
Norte.....	92'00	6'80	625'60	>	>	>
Paredes.....	92'00	6'80	625'60	>	>	>
Pescadores.....	435'00	6'80	2.958'00	>	>	>
Proclamación.....	160'00	6'60	1.056'00	>	>	>
Sal.....	92'00	6'80	625'60	>	>	>
San Andrés.....	152'00	6'80	1.033'60	>	>	>
San Antonio.....	445'00	6'80	3.026'00	>	>	>
San Carlos.....	>	>	>	325'00	7'50	2.437'50
San Fernando.....	>	>	>	405'00	8'00	3.240'00
San Francisco de Paula.....	245'00	6'80	1.666'00	>	>	>
San José.....	92'00	6'80	625'60	>	>	>
San Juan.....	>	>	>	265'00	7'00	1.855'00
San Miguel.....	620'00	6'80	4.216'00	>	>	>
San Olegario.....	305'00	6'60	2.013'00	>	>	>
San Pedro.....	92'00	6'80	625'60	>	>	>
San Rafael.....	230'00	6'60	1.518'00	>	>	>
San Raimundo.....	260'00	6'60	1.716'00	>	>	>
San Severo.....	245'00	6'60	1.617'00	>	>	>
San Telmo.....	435'00	6'80	2.958'00	>	>	>
Santa Ana.....	405'00	6'80	2.754'00	>	>	>
Santa Bárbara.....	>	>	>	85'00	8'00	680'00
Santa Clara.....	395'00	6'80	2.686'00	>	>	>
Santa Eulalia.....	230'00	6'80	1.768'00	>	>	>
Santa Madrona.....	235'00	6'60	1.881'00	>	>	>
Sevilla.....	370'00	6'80	2.516'00	>	>	>
Tormenta.....	150'00	6'60	990'00	>	>	>
Vicaria.....	>	>	>	25'00	6'00	150'00
<i>Suman las calles...</i>	9.105'00	7'015	63.872'00	2.280'00	7'74	17.647'50

CONTINENTE. [Miembros (4A) de la planta viaria (2B) del suburbio marítimo.]—2C y —3C

2C — PLAZAS-NUDOS CON SU ESTENSION MÉTRICA.

	ESTENSION MÉTRICA		
	Longitud.	Anchura.	Superficie.
Fuente (plaza mercado de la).....	66'00	66'00	4.356'00
Miguel (plaza de San).....	41'00	37'00	1.517'00
<i>Suman las plazas.....</i>	107'00	54'88	5.873'00

3C — RESÚMEN DE LAS CALLES Y DE LAS PLAZAS-NUDOS.

	NÚMERO DE		ESTENSION MÉTRICA		
	Calles.	Plazas.	Longitud.	Anchura.	Superficie.
Urdimbre.....	37	•	9.105'00	7'015	63.872'00
Trama.....	9	•	2.280'00	7'740	17.647'50
<i>Suman las calles.....</i>	46	•	11.385'00	7'160	81.519'50
Plazas-nudos.....	•	2	107'00	54'887	5.873'00
<i>Total general.....</i>	46	2	11.492'00	7'604	87.392'50

CONTINENTE. [Miembros (4A) de la planta viaria (2B) del suburbio marítimo.] —4C

NATURALEZA Y CIRCUNSTANCIAS DE LOS NUDOS, DE LOS TRAMOS, Y DE LAS PLAZAS-NUDOS, CONSIDERADOS COMO ELEMENTOS-MIEMBROS Ó PARTES INTEGRANTES DEL ENTRAMADO VIAL.

— 4 C

	POR UNIDADES			POR TOTALIDADES		
	Longitud.	Superficie.	Anchura.	Longitud.	Superficie.	
Teniendo las calles..... (conjunto de 108 nudos y 216 tramos), y existiendo además 2 plazas-nudos, resulta para	»	»	7'16	11.985'00	81.519'50	
Cada nudo (7'16) ²	7'16	51'26	7'16	»	»	
Todos los nudos.....	»	»	7'16	773'28	5.536'68	
Todos los tramos en conjunto.....	»	»	7'16	10.611'72	75.982'82	
Cada tramo.....	49'13	351'77	7'16	»	»	
Todas las plazas-nudos en conjunto.	»	»	54'88	107'00	5.873'00	
Cada plaza-nudo.....	53'50	2.936'50	54'88	»	»	
El sistema viario puede considerarse dividido y subdividido por término medio, en						
Vias.	Nudos.	7'16	51'26	7'16	773'28	5.536'68
	Tramos.	49'13	351'77	7'16	10.611'72	75.982'82
	Plazas-nudos.	53'50	2.936'50	54'88	107'00	5.873'00
	<i>Totales....</i>	»	»	7'60	11.492'00	87.392'50
Nudos.	1 arrecife central...	3'58	12'8164	3'58	3'58	12'8164
	4 sémitas de resalto.	1'79	3'2041	1'79	»	12'8164
	4 andenes de nivel..	3'58	6,4082	1'79	»	25'6328
	<i>Totales....</i>	»	»	7'16	7'16	51'2656
Tramos.	1 arrecife central...	49'13	175'8854	3'58	49'13	175'8854
	2 sémitas de resalto.	49'13	87'9427	1'79	49'13	175'8854
	<i>Totales....</i>	»	»	7'16	49'13	351'7708

CONTINENTE. [Miembros (4A) de la planta interviaria (3B), en la urbe y suburbio.]—C

C — SITUACION DE LOS INTERVIARIOS MANSANAS, Y ÁREAS DE LAS SEMICALLES, DE LOS INTERVIARIOS Y DE LOS INTER-EJES.

SITUACION.			ÁREAS MÉTRICAS.				
NÚMEROS DE ORDEN.			De las vías de contorno.	DE LOS INTERVIARIOS.			Totales de los inter-ejes.
Distrito.	Barrio.	Mansana.		Particulares.	Públicas.	Sumas.	
1.º	1.º	1.ª	1.537'90	1.867'90	>	1.867'90	3.405'80
		2.ª	495'95	1.112'90	>	1.112'90	1.518'85
		3.ª	369'75	404'30	>	404'30	774'05
		4.ª	339'10	483'40	>	483'40	822'50
		5.ª	266'45	309'70	>	309'70	636'15
		6.ª	376'55	354'20	>	354'20	730'75
		7.ª	361'10	406'00	>	406'00	767'10
		8.ª	454'55	727'50	>	727'50	1.182'05
		9.ª	346'90	373'00	>	373'00	719'90
		10.ª	560'70	481'20	>	481'20	1.041'90
		11.ª	1.460'50	421'80	>	421'80	1.882'30
		12.ª	1.288'85	758'50	>	758'50	2.047'35
		13.ª	410'20	512'50	>	512'50	922'70
		14.ª	427'40	681'80	>	681'80	1.109'20
		15.ª	374'80	943'00	>	943'00	1.317'80
		16.ª	216'25	198'90	>	198'90	415'15
		17.ª	500'75	262'80	>	262'80	763'55
		18.ª	3.557'75	>	2.256'20	2.256'20	5.813'95
		19.ª	1.599'15	2.339'40	>	2.339'40	3.938'55
		20.ª	169'20	238'70	>	238'70	408'00
		21.ª	242'50	223'10	>	223'10	465'60
		22.ª	474'60	239'20	>	239'20	713'80
		23.ª	787'40	653'10	>	653'10	1.442'50
		24.ª	977'35	315'60	>	315'60	1.292'95
		25.ª	5.440'65	>	1.655'50	1.655'50	7.096'15
		26.ª	1.156'70	778'00	286'70	1.064'70	2.221'40
		27.ª	2.825'95	1.960'90	>	1.960'90	4.786'85
		28.ª	407'25	385'20	>	385'20	792'45
		29.ª	382'60	358'50	>	358'50	741'10
		30.ª	407'00	342'00	>	342'00	749'00
		31.ª	953'20	>	3.279'20	3.279'20	4.232'40
Total del barrio 1.º			29.073'10	18.195'10	7.477'60	25.672'70	54.745'80
1.º	2.º	1.ª	529'10	2.156'10	>	2.156'10	2.685'20
		2.ª	1.994'05	2.892'30	>	2.892'30	4.886'35
		3.ª	819'85	1.868'50	>	1.868'50	2.688'35
		4.ª	429'70	765'30	>	765'30	1.195'00
		5.ª	228'10	753'80	>	753'80	981'90
		6.ª	298'40	527'30	>	527'30	825'70
		7.ª	1.735'50	1.805'00	>	1.805'00	3.540'50
		8.ª	2.861'55	>	1.416'20	1.416'20	4.277'75
		9.ª	4.551'30	>	3.024'00	3.024'00	7.575'30
		10.ª	2.117'70	1.793'70	>	1.793'70	3.911'40
		11.ª	5.012'00	3.276'00	>	3.276'00	8.288'00
		12.ª	783'90	375'20	>	375'20	1.159'10
		13.ª	3.188'50	2.780'40	>	2.780'40	5.968'90
Total del barrio 2.º			24.549'65	18.993'60	4.440'20	23.433'80	47.983'45
1.º	3.º	1.ª	923'65	3.468'30	>	3.468'30	4.391'95
		2.ª	494'45	1.585'50	437'30	2.022'80	2.517'25
		3.ª	413'10	1.334'40	>	1.334'40	1.747'50
Sumas y sigue...			1.896'20	6.388'20	437'30	6.825'50	8.661'70

CONTINENTE. [Miembros (4A) de la planta interviaria (3B), en la urbe y suburbio.]—C

SITUACION.			ÁREAS MÉTRICAS.				Totales de los inter-ajos.
NÚMEROS DE ÓRDEN.			De las vías de contorno.	DE LOS INTERVÍAS.			
Distrito.	Barrio.	Mansana.		Particulares.	Públicas.	Sumas.	
Sumas anteriores..			1.896'20	6.388'20	437'30	6.825'50	8.661'70
1.º	3.º	4.ª	934'10	5.969'50	>	5.969'50	6.903'60
		5.ª	870'45	4.283'00	>	4.283'00	5.156'45
		6.ª	339'60	1.142'20	>	1.142'20	1.481'80
		7.ª y 8.ª	848'25	3.107'30	>	3.107'30	3.955'55
		9.ª	608'75	2.320'00	>	2.320'00	2.928'75
		10.ª	494'55	1.747'40	>	1.747'40	2.241'95
		11.ª	839'20	2.123'70	>	2.123'70	2.962'90
		12.ª	665'85	1.685'00	>	1.685'00	2.350'85
Total del barrio 3.º			7.436'95	28.769'30	437'30	29.206'60	36.649'55
1.º	4.º	1.ª	679'60	2.108'80	>	2.108'80	2.788'40
		2.ª	603'75	550'60	>	550'60	1.154'35
		3.ª	825'70	1.673'60	3.019'70	4.693'30	5.519'00
		4.ª	592'95	852'70	>	852'70	1.445'65
		5.ª	332'60	448'50	>	448'50	781'10
		6.ª	1.278'40	>	3.098'70	3.098'70	4.377'10
		7.ª	714'15	3.743'10	>	3.743'10	4.457'25
		8.ª	610'35	4.525'20	>	4.525'20	5.135'55
Total del barrio 4.º			5.637'50	13.902'50	6.118'40	20.020'90	25.658'40
1.º	5.º	1.ª	603'30	537'50	>	567'50	1.170'80
		2.ª	361'00	786'30	>	786'30	1.147'30
		3.ª	271'00	339'40	>	339'40	610'40
		3.ª bis.	469'75	586'70	>	586'70	1.056'45
		4.ª	733'70	1.043'20	>	1.043'20	1.776'90
		5.ª	511'00	1.632'40	>	1.632'40	2.143'40
		6.ª	885'40	5.467'70	>	5.467'70	6.353'10
		7.ª	628'95	2.141'80	>	2.141'80	2.770'75
		8.ª	232'10	694'80	>	694'80	926'90
		9.ª	210'10	601'70	>	601'70	811'80
		10.ª	733'00	3.402'00	1.410'00	4.812'00	5.605'00
		11.ª	356'90	1.610'70	>	1.610'70	1.967'60
		12.ª	337'00	1.594'00	>	1.594'00	1.931'00
		13.ª	235'15	741'10	>	741'10	976'25
		13.ª bis	153'70	331'00	>	331'00	489'70
		14.ª	228'00	320'60	>	320'60	548'60
		15.ª	1.008'65	6.956'40	>	6.956'40	7.965'05
Total del barrio 5.º			8.023'70	28.817'30	1.410'00	30.227'30	38.251'00
1.º	6.º	1.ª	1.082'25	5.919'60	53'80	5.973'40	7.005'65
		2.ª	879'55	7.229'40	>	7.229'40	8.108'95
		3.ª	733'45	3.927'90	>	3.927'90	4.661'35
		4.ª	333'00	480'40	>	480'40	813'40
		5.ª	182'50	572'00	>	572'00	754'50
		6.ª	292'50	835'90	>	835'90	1.068'40
		7.ª	314'25	1.336'50	>	1.336'50	1.650'75
		8.ª	321'25	1.610'40	>	1.610'40	1.931'65
		9.ª	426'35	3.665'10	>	3.665'10	4.091'45
		10.ª	318'70	1.717'00	>	1.717'00	2.035'70
		11.ª	472'10	2.265'60	>	2.265'60	2.737'70
		12.ª	243'60	595'20	>	595'20	838'80
		13.ª	265'50	135'70	>	135'70	401'20
		14.ª	162'50	50'30	>	50'30	212'80
		15.ª	435'55	1.547'40	>	1.547'40	1.982'95
Sumas y sigue.....			6.353'05	31.888'40	53'80	31.042'20	38.295'25

CONTINENTE. [Miembros (4A) de la planta interviaria (5B), en la urbe y suburbio.]—C

SITUACION.			ÁREAS MÉTRICAS.				Totales de los inter-ejes.
NÚMEROS DE ÓRDEN.			DE LOS INTERVIAS.				
Distrito.	Barrio	Mansana.	De las vías				
			de contorno.	Particulares.	Públicas.	Sumas.	
Sumas anteriores..			6.353'05	31.888'40	53'80	31.942'20	38.295'25
1.º	6.º	16.ª	485'15	2.152'20	»	2.152'20	2.637'35
		17.ª	223'00	547'20	»	547'20	770'20
		18.ª	171'65	316'50	»	316'50	488'15
		19.ª	314'10	899'00	»	899'00	1.213'10
		20.ª	264'90	410'70	»	410'70	675'60
		21.ª	259'10	421'00	»	421'00	680'10
Total del barrio 6.º			8.070'95	36.635'00	53'80	36.688'80	44.750'75
1.º	7.º	1.ª	300'30	404'90	»	404'90	705'20
		2.ª	370'10	940'10	»	940'10	1.310'20
		3.ª	215'85	439'20	»	439'20	655'05
		4.ª	209'30	386'60	»	386'60	595'90
		5.ª	202'30	355'70	»	355'70	558'00
		6.ª	324'00	768'00	»	768'00	1.092'00
		7.ª	278'60	757'00	»	757'00	1.035'60
		8.ª	459'95	1.512'20	»	1.512'20	1.972'15
		9.ª	883'00	2.449'90	»	2.449'90	3.332'90
		10.ª	698'10	3.069'00	»	3.069'00	3.767'10
		11.ª	167'70	58'30	»	58'30	226'00
		12.ª	252'20	273'00	»	273'00	525'20
		13.ª	666'00	1.806'70	»	1.806'70	2.472'70
		14.ª	203'30	1.117'60	»	1.117'60	1.320'90
Total del barrio 7.º			5.230'70	14.338'20	»	14.338'20	19.568'90
1.º	8.º	1.ª	375'60	2.027'20	»	2.027'20	2.402'80
		2.ª	281'00	1.650'60	»	1.650'60	1.931'60
		3.ª	188'90	558'50	»	558'50	717'40
		4.ª	264'15	1.131'40	»	1.131'40	1.395'55
		5.ª	154'20	434'70	»	434'70	588'90
		6.ª	231'80	1.031'30	»	1.031'30	1.263'10
		7.ª	146'90	484'10	»	484'10	631'00
		8.ª	470'45	2.618'10	»	2.618'10	3.088'55
		9.ª	259'45	1.095'30	»	1.095'30	1.354'75
		10.ª	782'45	8.146'00	»	8.146'00	8.928'45
		11.ª	172'80	564'90	»	564'90	737'70
		12.ª	1.132'95	114'70	2.922'30	3.037'00	4.169'95
Total del barrio 8.º			4.460'65	19.856'80	2.922'30	22.779'10	27.239'75
1.º	9.º	1.ª	778'15	3.226'10	»	3.226'10	4.004'25
		2.ª	504'50	611'00	»	611'00	1.115'50
		3.ª	635'90	1.756'50	»	1.756'50	2.392'40
		4.ª	360'25	1.382'60	»	1.382'60	1.742'85
		5.ª	437'30	853'00	»	853'00	1.290'30
		6.ª	568'30	6.919'80	»	6.919'80	7.488'10
		7.ª	170'25	587'90	»	587'90	758'15
		8.ª	296'00	260'20	»	260'20	556'20
		9.ª	193'90	1.262'00	»	1.262'00	1.455'90
		10.ª	3.959'60	1.069'20	»	1.069'20	5.028'20
		11.ª	252'55	1.499'80	»	1.499'80	1.752'35
		12.ª	224'65	2.091'60	»	2.091'60	2.316'25
		13.ª	759'10	2.298'20	»	2.298'20	3.057'30
		14.ª	967'90	926'60	»	926'60	1.894'50
		15.ª	1.205'20	1.678'60	»	1.678'60	2.883'80
»	2.764'80	»	425'00	425'00	3.189'80		
Total del barrio 9.º			14.077'75	26.423'10	425'00	26.848'10	40.925'85

CONTINENTE. [Miembros (4A) de la planta interviaria (5B), en la urbe y suburbio.]—C

SITUACION.			ÁREAS MÉTRICAS.				
NÚMEROS DE ÓRDEN.			DE LOS INTERVIAS.				Totales de los inter-ejes.
Distrito.	Barrio.	Mansana.	De las vías de contorno.	Particulares.	Públicas.	Sumas.	
1.º	10.º	1.ª	402'85	1.895'60	70'00	1.965'60	2.428'45
		2.ª	259'95	983'00	"	983'00	1.242'95
		3.ª	409'35	2.315'20	"	2.315'20	2.724'55
		4.ª	451'00	2.878'20	"	2.878'20	3.329'20
		5.ª	403'65	1.885'70	"	1.885'70	2.289'35
		6.ª	1.274'55	3.473'80	"	3.473'80	4.748'35
		7.ª	6.190'10	2.955'80	3.876'20	6.831'50	13.021'60
		8.ª	4.422'30	7.855'60	"	7.855'60	12.277'90
		9.ª	1.574'50	508'40	"	508'40	2.082'90
		Total del barrio 10.º			15.448'25	24.750'80	3.946'20
2.º	1.º	1.ª	1.546'10	3.788'30	5.844'80	9.633'10	11.179'20
		2.ª	690'10	4.242'60	"	4.242'60	4.932'70
		3.ª	237'30	1.489'20	"	1.489'20	1.726'50
		4.ª	369'90	2.530'40	"	2.530'40	2.900'30
		5.ª	1.281'10	"	4.181'40	4.181'40	5.465'50
		6.ª	279'50	1.442'90	"	1.442'90	1.722'40
		7.ª	333'50	1.741'70	"	1.741'70	2.075'20
Total del barrio 1.º			4.737'50	15.235'10	10.029'20	25.264'30	30.001'80
2.º	2.º	1.ª	1.315'20	1.187'80	585'50	1.773'30	3.088'50
		2.ª	648'20	145'20	500'50	645'70	1.293'90
		3.ª	1.570'50	"	6.306'30	6.306'30	7.876'80
		4.ª	1.724'60	3.099'40	2.762'00	5.861'40	7.586'00
		5.ª	823'40	2.561'50	"	2.561'50	3.387'90
		6.ª	587'50	2.757'80	"	2.757'80	3.345'30
		7.ª	131'55	294'30	"	294'30	425'85
		8.ª	290'05	230'40	"	230'40	520'45
		9.ª	270'25	334'80	"	334'80	605'05
Total del barrio 2.º			7.364'25	10.611'20	10.154'30	20.765'50	28.129'75
2.º	3.º	1.ª	307'25	1.315'30	"	1.315'30	1.712'55
		2.ª	191'00	482'50	"	482'50	673'50
		3.ª	375'25	2.331'20	"	2.331'20	2.759'45
		4.ª	272'40	861'00	"	861'00	1.133'40
		5.ª	500'00	3.919'00	"	3.919'00	4.509'00
		6.ª	217'95	659'10	"	659'10	877'05
		7.ª	144'35	681'00	"	681'00	825'35
		8.ª	265'35	559'60	"	559'60	764'95
		9.ª	259'90	606'00	"	606'00	862'90
		10.ª	292'75	1.029'60	"	1.029'60	1.292'35
		11.ª	200'65	352'90	"	352'90	553'55
		12.ª	433'20	1.399'40	"	1.399'40	1.852'60
Total del barrio 3.º			3.567'05	14.246'60	"	14.246'60	17.813'65
2.º	4.º	1.ª	869'70	4.104'80	"	4.104'80	4.974'50
		2.ª	641'50	2.780'30	3.325'00	6.105'30	6.746'80
		3.ª	900'10	4.520'30	896'00	5.416'30	6.316'40
		4.ª	879'75	4.229'90	"	4.229'90	5.103'65
		5.ª	340'10	1.542'10	"	1.542'10	1.882'20
		6.ª	503'50	2.978'80	"	2.978'80	3.482'30
		7.ª	241'90	965'90	"	965'90	1.207'80
		8.ª	577'80	3.825'30	"	3.825'30	4.403'10
		9.ª	562'60	2.088'70	"	2.088'70	2.601'30
Total del barrio 4.º			5.516'95	26.986'10	4.221'00	31.207'10	36.724'05

CONTINENTE. [Miembros (4A) de la planta interviaria (5B), de la urbe y suburbio.]—C.

SITUACION.			ÁREAS MÉTRICAS.				
NÚMEROS DE ÓRDEN.			DE LOS INTERVIAS.				Totales de los inter- vías.
Distrito.	Barrio.	Mansana.	De las vías de contorno.	Particulares.	Públicas.	Sumas.	
2.º	5.º	1.ª	773'95	6.546'90	»	6.546'90	7.320'25
		2.ª	527'60	4.439'90	»	4.439'90	4.967'50
		3.ª	1.016'50	12.998'50	»	12.998'50	14.015'00
		4.ª	1.189'90	»	9.422'80	9.422'80	10.612'10
		5.ª	1.514'25	4.810'90	5.328'80	10.139'70	11.653'95
		6.ª	1.830'00	7.127'30	»	7.127'30	8.457'30
		Total del barrio 5.º			6.851'00	35.923'50	14.751'60
2.º	6.º	1.ª	1.359'90	17.291'30	1.064'90	18.296'20	19.656'10
		2.ª	589'25	2.181'60	»	2.181'60	2.770'85
		3.ª	»	»	»	»	»
		4.ª	2.771'60	29.033'60	10.095'70	39.129'30	41.900'90
		5.ª	»	»	»	»	»
		6.ª	961'60	8.094'40	»	8.094'40	9.056'00
Total del barrio 6.º			5.682'35	56.540'90	11.160'60	67.701'50	73.383'85
2.º	7.º	1.ª	499'75	3.533'90	»	3.533'90	4.033'65
		2.ª	601'75	5.073'70	»	5.073'70	5.675'45
		3.ª	412'70	2.628'00	»	2.628'00	3.040'70
		4.ª	545'00	5.129'70	»	5.129'70	5.674'70
		5.ª	487'00	3.613'80	»	3.613'80	4.100'80
		6.ª	821'45	2.437'40	»	2.437'40	3.258'85
		7.ª	310'55	1.964'80	»	1.964'80	2.275'35
		8.ª	619'55	3.816'60	619'90	4.436'50	5.056'05
		9.ª	447'10	2.593'00	»	2.593'00	3.040'10
		10.ª	1.379'95	6.102'00	»	6.102'00	7.481'95
Total del barrio 7.º			6.124'80	36.892'90	619'90	37.512'80	43.637'60
2.º	8.º	1.ª	791'40	2.555'20	4.508'30	7.063'50	7.854'90
		2.ª	747'20	7.362'90	182'40	7.545'30	8.292'50
		3.ª	567'40	5.483'70	519'50	6.003'20	6.570'60
		4.ª	299'70	2.412'90	»	2.412'90	2.712'60
		5.ª	474'35	738'50	»	738'50	1.212'85
		6.ª	885'15	1.150'80	»	1.150'80	1.535'95
		7.ª	316'25	1.620'20	»	1.620'20	1.936'45
		8.ª	641'55	1.583'40	»	1.583'40	2.224'95
		9.ª	845'80	1.178'70	»	1.178'70	1.524'50
Total del barrio 8.º			4.568'80	24.086'30	5.210'20	29.296'50	33.865'30
2.º	9.º	1.ª	949'65	4.903'00	»	4.903'00	5.852'65
		2.ª	909'00	6.134'40	»	6.134'40	7.043'40
		3.ª	521'20	4.608'80	»	4.608'80	5.130'00
		4.ª y 5.ª	4.108'00	»	4.425'00	4.425'00	8.533'00
		6.ª	272'15	891'50	»	891'50	1.163'65
		7.ª	578'40	4.923'00	671'00	5.594'00	6.172'40
		8.ª	567'90	5.656'60	»	5.656'60	6.224'50
		9.ª	568'90	1.103'20	»	1.103'20	1.672'10
		10.ª	527'45	971'50	»	971'50	1.498'95
		11.ª	398'45	1.333'30	»	1.333'30	1.641'75
		Total del barrio 9.º			9.311'10	30.525'30	5.096'00
2.º	10.º	1.ª	460'80	3.592'80	»	3.592'80	3.963'60
		2.ª	410'65	2.893'20	»	2.893'20	3.303'85
Sumas y sigue.....			871'45	6.396'00	»	6.396'00	7.267'45

CONTINENTE. [Miembros (4A) de la planta interviaria (5B), en la urbe y suburbio.]—C

SITUACION.			ÁREAS MÉTRICAS.				
NÚMEROS DE ÓRDEN.			DE LOS INTERVIAS.				Totales de los inter-ajes.
Districto.	Barrio.	Mansana.	De las vías de contorno.	Particulares.	Públicas.	Sumas.	
Sumas anteriores.....			871'45	6.396'00	"	6.396'00	7.267'45
2.º	10.º	3.ª	657'00	2.868'60	"	2.868'60	3.525'60
		4.ª	615'40	714'00	"	714'00	1.329'40
		5.ª	381'90	1.478'80	"	1.478'80	1.860'70
		6.ª	2.393'30	4.020'20	"	4.020'20	6.416'50
		7.ª	107'80	275'10	"	275'10	382'90
		8.ª	254'35	1.784'40	"	1.784'40	2.038'75
		9.ª	131'55	505'20	"	505'20	635'75
		10.ª	577'60	1.167'50	"	1.167'50	1.745'10
		11.ª	621'90	2.149'40	"	2.149'40	2.771'30
		12.ª	1.453'10	4.815'10	"	4.815'10	6.268'20
		13.ª	282'15	1.603'40	"	1.603'40	1.885'55
		14.ª	465'20	1.999'60	"	1.999'60	2.464'80
		15.ª	204'70	00'00	"	00'00	264'70
Total del barrio 10.º			9.019'40	29.837'30	"	29.837'30	38.856'70
3.º	1.º	1.ª	595'15	1.433'90	362'10	1.796'00	2.591'15
		2.ª	1.314'65	9.044'20	"	9.044'20	10.358'85
		3.ª	430'75	759'20	"	759'20	1.189'95
		4.ª	175'00	333'10	"	333'10	508'10
		5.ª	403'60	1.632'30	"	1.632'30	2.035'90
		6.ª	573'75	2.942'80	"	2.942'80	3.516'55
Total del barrio 1.º			3.692'90	16.145'50	362'10	16.507'60	20.200'50
3.º	2.º	1.ª	669'50	3.206'80	"	3.206'80	3.876'30
		2.ª	160'40	95'80	"	95'80	256'20
		3.ª	464'80	1.173'30	"	1.173'30	1.638'10
		4.ª	804'30	3.954'90	"	3.954'90	4.759'20
		5.ª	1.391'00	6.264'60	8.184'10	14.448'70	15.839'70
		6.ª	2.435'70	15.695'70	7.828'80	23.524'50	25.960'20
Total del barrio 2.º			5.925'70	30.391'10	16.012'90	46.404'00	52.320'70
3.º	3.º	1.ª	674'90	2.301'50	"	2.301'50	2.976'40
		2.ª y 3.ª	880'85	4.134'30	"	4.134'30	5.015'15
		4.ª	643'75	2.453'50	"	2.453'50	3.097'25
		5.ª	445'20	1.464'10	"	1.464'10	1.909'30
		6.ª	262'50	1.190'00	"	1.190'00	1.452'50
		7.ª	401'35	1.099'90	"	1.099'90	1.441'25
		8.ª	443'50	1.501'50	"	1.501'50	1.945'00
		9.ª	507'50	2.055'50	"	2.055'50	2.563'00
		10.ª	555'20	2.210'00	"	2.210'00	2.775'20
		11.ª	1.407'50	5.966'70	23.825'10	29.191'80	30.599'30
		12.ª	630'70	3.003'00	"	3.003'00	3.633'70
		13.ª	697'85	4.563'00	"	4.563'00	5.260'85
		14.ª	1.465'05	5.466'00	19.278'30	24.744'30	26.209'35
		15.ª	748'10	3.355'40	"	3.355'40	4.103'50
		16.ª	984'50	6.517'50	"	6.517'50	7.502'00
		17.ª	1.397'80	10.463'60	7.545'20	18.008'80	19.406'60
		18.ª	1.022'10	4.465'30	"	4.465'30	5.487'40
		19.ª	786'80	4.675'60	"	4.675'60	5.462'40
		20.ª	707'10	4.299'60	"	4.299'60	4.946'70
		21.ª	197'20	1.212'60	"	1.212'60	1.409'80
Total del barrio 3.º			14.869'45	71.078'60	50.648'60	122.327'20	137.196'65
3.º	4.º	1.ª	2.811'60	28.914'50	"	28.914'50	31.726'10
		2.ª	1.060'10	2.615'40	"	2.615'40	3.675'50
		3.ª	1.120'20	4.702'40	3.585'40	8.287'80	9.408'00
Total del barrio 4.º			4.991'90	36.232'30	3.585'40	39.817'70	44.809'60

CONTINENTE. [Miembros (4A) de la planta interviaria (3B), en la urbe y suburbio.] — C

SITUACION.			ÁREAS MÉTRICAS.				
NÚMEROS DE ÓRDEN.			De las vías de contorno.	DE LAS INTERVIAS.			Totales de los inter-ejes.
Distrito.	Barrio.	Mansana.		Particulares.	Públicas.	Sumas.	
3.º	5.º	1.ª	1.934'70	10.717'80	17.951'50	28.668'80	30.603'50
		2.ª	2.374'40	16.276'10	18.721'70	34.997'80	37.372'20
		3.ª	4.434'60	2.493'40	10.319'00	12.812'40	17.247'00
		Total del barrio 5.º	8.743'70	29.486'80	46.992'20	76'479'00	85.222'70
3.º	6.º	1.ª	844'90	5.259'60	"	5.259'60	6.104'50
		2.ª	1.397'30	500'00	17.135'60	17.635'60	19.032'90
		3.ª	1.469'30	4.883'80	6.406'30	11.289'60	12.758'90
		4.ª	516'35	2.491'20	"	2.491'20	3.007'55
		5.ª	4.220'50	4.117'70	"	4.117'70	8.338'20
		6.ª	1.540'60	1.045'50	"	1.045'50	2.586'10
		7.ª	680'75	2.428'50	"	2.428'50	3.109'25
		8.ª	1.171'35	2.044'10	"	2.044'10	3.215'45
		9.ª	2.520'85	804'60	"	804'60	3.325'45
		10.ª	1.337'90	1.772'90	"	1.772'90	3.110'80
Total del barrio 6.º			15.699'80	25.347'40	23.541'90	48.889'30	64.589'10
3.º	7.º	1.ª	1.890'80	3.321'60	3.096'70	6.418'30	8.309'10
		2.ª	647'40	2.040'20	"	2.040'20	2.687'60
		3.ª	784'90	4.172'70	"	4.172'70	4.957'60
		4.ª	438'50	304'50	"	304'50	743'00
		5.ª	134'75	451'30	"	451'30	586'05
Total del barrio 7.º			3.896'35	10.290'30	3.096'70	13.387'00	17.289'35
3.º	8.º	1.ª	914'30	5.847'50	"	5.847'50	6.761'80
		2.ª	1.519'15	10.963'40	"	10.963'40	12.482'55
		3.ª	427'10	1.939'80	"	1.939'80	2.366'90
		4.ª	943'25	2.753'30	"	2.753'30	3.698'55
		5.ª	1.183'10	5.383'60	615'00	5.998'60	7.181'70
Total del barrio 8.º			4.986'90	26.889'60	615'00	27.504'60	32.491'50
3.º	9.º	1.ª	3.948'40	10.943'30	"	10.943'30	14.891'70
		2.ª	298'00	1.205'50	"	1.205'50	1.503'50
		3.ª	1.066'15	7.786'80	3.284'70	11.071'50	12.137'65
		4.ª	1.490'10	7.135'90	"	7.135'90	8.626'00
		5.ª	4.408'80	5.223'00	"	5.223'00	9.631'80
Total del barrio 9.º			11.211'45	32.291'50	3.284'70	35.579'20	46.790'65
3.º	10.º	1.ª	2.988'20	5.112'90	8.252'10	13.365'00	16.353'20
		2.ª	815'70	5.621'30	"	5.621'30	6.437'00
		3.ª	1.800'10	10.505'00	"	10.505'00	12.305'10
		4.ª	368'80	379'50	"	379'50	742'30
Total del barrio 10.º			5.972'80	21.612'70	8.252'10	29.864'80	35.837'60
4.º	1.º	1.ª	1.176'00	11.852'90	"	11.852'90	13.028'30
		2.ª	443'20	1.706'40	"	1.706'40	2.149'60
Sumas y sigue.....			1.619'20	13.558'70	"	13.558'70	15.177'90

CONTINENTE. [Miembros (4A) de la planta interviaria (5B), en la urbe y suburbio.]—C.

SITUACION.			ÁREAS MÉTRICAS.						
NÚMEROS DE ÓRDRN.			DE LOS INTERVIAS.				Totales de los inter-ejes.		
Distrito.	Barrio.	Mansana.	De las vías						
			de contorno.	Particulares.	Públicas.	Sumas.			
<i>Sumas anteriores..</i>			1.619'20	13.558'70	,	13.558'70	15.177'90		
4.º	1.º	3.ª	683'40	3.829'60	,	3.829'60	4.513'00		
		4.ª	449'45	1.707'10	,	1.707'10	2.156'55		
		5.ª	1.014'00	7.332'00	,	7.332'00	8.346'00		
		6.ª	2.173'40	9.571'50	2.267'60	11.839'10	14.012'50		
		7.ª	3.332'55	7.163'20	,	7.163'20	10.495'75		
		8.ª	1.001'20	1.866'10	,	1.866'10	2.867'30		
		9.ª	882'50	1.550'30	,	1.550'30	2.432'80		
		10.ª	1.454'40	4.739'50	,	4.739'50	6.193'90		
		11.ª	4.437'90	394'20	3.323'00	3.717'20	8.155'10		
		Total del barrio 1.º			17.048'00	51.712'20	5.590'60	57.302'80	74.350'80
		4.º	2.º	1.ª	1.508'00	15.201'20	,	15.201'20	16.709'20
2.ª	1.074'30			7.609'20	,	7.609'20	8.683'50		
3.ª	1.111'30			6.638'80	,	6.638'80	7.750'10		
4.ª	1.118'50			7.478'80	,	7.478'80	8.597'30		
5.ª	3.322'00			5.601'20	2.183'20	7.784'40	11.106'40		
Total del barrio 2.º				8.134'10	42.529'20	2.183'20	44.712'40	52.846'50	
4.º	3.º	1.ª	906'05	400'00	8.803'90	9.203'90	10.109'95		
		2.ª	1.070'50	13.129'50	,	13.129'50	14.200'00		
		3.ª	742'00	4.172'60	,	4.172'60	4.914'60		
		4.ª	874'45	3.437'80	,	3.437'80	4.312'25		
		5.ª	847'55	3.280'80	,	3.280'80	4.128'35		
		6.ª	984'45	6.939'20	,	6.939'20	7.923'65		
Total del barrio 3.º			5.425'00	31.359'90	8.803'90	40.163'80	45.588'80		
4.º	4.º	1.ª	1.113'20	7.772'20	,	7.772'20	8.885'40		
		2.ª	631'55	2.898'00	,	2.898'00	3.529'55		
		3.ª	2.776'95	4.574'40	3.770'10	8.344'50	11.121'45		
		4.ª	2.110'25	16.692'00	,	16.692'00	18.802'25		
		5.ª	2.295'00	4.448'40	1.364'60	5.813'00	8.108'00		
		Total del barrio 4.º			8.926'95	36.385'00	5.134'70	41.519'70	50.446'65
4.º	5.º	1.ª	779'20	3.949'00	,	3.949'00	4.728'20		
		2.ª	782'10	6.756'40	,	6.756'40	7.538'50		
		3.ª	646'35	3.007'00	,	3.007'00	3.653'35		
		4.ª	552'70	1.489'80	1.645'00	3.134'80	3.687'50		
		5.ª	3.012'70	8.768'90	3.622'00	12.390'90	15.403'60		
		5.ª bis.	1.545'50	11.738'30	,	11.738'30	13.283'80		
		6.ª	1.706'45	6.502'50	,	6.502'50	8.208'95		
Total del barrio 5.º			9.025'00	42.211'90	5.267'00	47.478'90	56.509'90		
4.º	6.º	1.ª	1.272'55	12.874'90	,	12.874'90	14.147'45		
		2.ª	610'05	2.669'20	,	2.669'20	3.279'25		
		3.ª	471'90	1.468'70	,	1.468'70	1.940'60		
		4.ª	764'05	2.212'80	2.654'40	4.867'20	5.631'25		
		5.ª	809'60	6.950'50	,	6.950'50	7.760'10		
		6.ª	551'20	2.449'00	,	2.449'00	3.000'20		
		<i>Sumas y sigue.....</i>			4.479'35	28.625'10	2.654'40	31.279'50	35.758'85

CONTINENTE. [Miembros (4A) de la planta interviaria (3B), en la urbe y suburbio.]—C

SITUACION.			ÁREAS MÉTRICAS.				Totales de los inter-ajes.
NÚMEROS DE ÓRDEN.			De las vías de contorno.	DE LOS INTERVÍAS.			
Distrito.	Barrio.	Mansana.		Particulares.	Públicas.	Sumas.	
Sumas anteriores....			4.479'35	28.625'10	2.654'40	31.279'50	35.753'85
4.º	6.º	7.ª	491'35	1.916'30	>	1.916'30	2.407'65
		8.ª	410'35	1.382'30	>	1.382'30	1.792'65
		9.ª	501'75	2.209'00	>	2.209'00	2.710'75
		10.ª	882'05	6.911'70	>	6.911'70	7.793'75
		11.ª	716'15	1.956'00	1.923'60	3.879'60	4.595'75
Total del barrio 6.º			7.481'00	43.000'40	4.578'00	47.578'40	55.059'40
4.º	7.º	1.ª	951'70	12.072'00	>	12.072'00	13.023'70
		2.ª	1.155'30	9.324'40	>	9.324'40	10.479'70
		3.ª	861'49	3.481'70	9.405'40	12.887'10	13.748'50
		4.ª	847'75	3.905'20	>	3.905'20	4.752'95
		5.ª	1.093'45	11.620'40	>	11.620'40	12.713'85
		6.ª	730'70	5.195'20	>	5.195'20	5.925'90
		7.ª	826'00	5.874'90	>	5.874'90	6.700'90
		8.ª	290'40	958'50	>	958'50	1.238'90
Total del barrio 7.º			6.746'70	52.432'30	9.405'40	61.837'70	68.584'40
4.º	8.º	1.ª	678'35	4.860'20	3.355'80	8.225'00	8.909'35
		2.ª	818'60	5.860'40	>	5.860'40	6.679'00
		3.ª	861'00	4.067'60	>	4.067'60	4.929'20
		4.ª	1.043'35	3.245'00	>	3.245'00	4.288'35
		5.ª	767'00	5.435'80	>	5.435'80	6.262'80
		6.ª	905'45	7.963'50	>	7.963'50	8.868'95
		7.ª	776'20	4.698'70	>	4.698'70	5.474'90
Total del barrio 8.º			5.850'55	36.200'20	3.355'80	39.556'00	45.406'55
4.º	9.º	1.ª	10.825'60	26.952'00	253'00	27.205'00	38.080'60
		2.ª	423'10	3.429'80	>	3.429'80	3.852'90
		3.ª	441'25	3.456'50	>	3.456'50	3.897'75
		4.ª	270'30	1.776'50	>	1.776'50	2.046'80
		5.ª	2.226'10	8.384'90	>	8.384'90	10.611'00
		6.ª	1.817'90	12.575'70	>	12.575'70	14.393'60
		7.ª	657'00	4.482'80	>	4.482'80	5.139'80
		8.ª	695'00	3.576'60	>	3.576'60	4.211'60
		9.ª	848'90	4.600'90	>	4.600'90	5.449'80
		10.ª	1.433'00	>	4.402'70	4.402'70	5.840'70
		11.ª	729'69	2.155'00	>	2.155'00	2.884'60
		12.ª	1.934'80	2.420'60	>	2.420'60	4.394'40
		13.ª	505'25	1.145'50	>	1.145'50	1.650'75
		14.ª	1.053'95	1.482'80	>	1.482'80	2.536'75
		15.ª	745'00	568'60	1.798'80	2.367'40	3.112'40
		16.ª	1.320'50	1.749'50	>	1.749'50	3.070'00
		17.ª	513'20	1.384'00	>	1.384'00	1.897'20
		18.ª	830'55	>	2.345'50	2.345'50	3.176'05
Total del barrio 9.º			27.246'00	80.150'70	8.800'00	88.950'70	116.196'70
4.º	10.º	1.ª	2.374'15	2.811'50	>	2.811'50	5.185'65
		2.ª	531'85	3.326'80	>	3.326'80	3.858'65
		3.ª	521'95	2.057'40	>	2.057'40	3.179'35
		4.ª	329'50	1.248'70	>	1.248'70	1.578'20
		5.ª	270'75	1.092'70	>	1.092'70	1.342'45
		6.ª	326'00	731'10	>	731'10	1.057'10
Sumas y sigue.			4.363'29	11.838'20	>	11.838'20	16.201'40

CONTINENTE. [Miembros (4A) de la planta interviaria (3B), en la urbe y suburbio.]—C

SITUACION.			ÁREAS MÉTRICAS.				Totales de los inter- ejes.
NÚMEROS DE ÓRDEN.			De las vías de contorno.	DE LOS INTERVIAS.			
Distrito.	Barrio.	Mansana.		Particulares.	Públicas.	Sumas.	
Sumas anteriores....			4.363'20	11.838'20	>	11.838'20	16.201'40
4.º	10.º	7.ª	3.085'35	2.509'60	>	2.509'60	5.594'95
		8.ª	813'35	774'10	>	774'10	1.587'45
		9.ª	360'35	1.034'60	>	1.034'60	1.394'95
		10.ª	828'95	3.049'80	1.603'50	4.653'30	5.482'25
		11.ª	514'25	1.287'80	>	1.287'80	1.802'05
		12.ª	1.486'50	1.404'00	>	1.404'00	2.890'50
		13.ª	1.488'20	3.253'60	>	3.253'60	4.741'80
		14.ª	1.280'55	2.989'50	>	2.989'50	4.270'05
		15.ª	1.501'15	5.028'10	>	5.028'10	6.529'25
		16.ª	732'20	8.665'70	>	8.665'70	9.397'90
17.ª	241'10	1.133'90	>	1.133'90	1.375'00		
18.ª	278'20	1.137'90	>	1.137'90	1.416'10		
Total del barrio 10.º			16.973'35	44.106'80	1.603'50	45.710'30	62.689'65

En cada distrito.

SITUACION.			ÁREAS MÉTRICAS.				Totales de los inter- ejes.	
NÚM. DE ÓRDEN.			De las vías de contorno.	DE LOS INTERVIAS.				
Distrito	Barrio.	Mansanas por barrio y distrito.		Particulares.	Públicas.	Sumas.		
1.º	1.º	31	29.073'10	18.195'10	7.477'60	25.672'70	54.745'80	
	2.º	13	24.549'65	18.993'60	4.440'20	23.433'80	47.983'45	
	3.º	12	7.436'95	28.769'30	437'30	29.206'60	36.643'55	
	4.º	8	5.637'50	13.902'50	6.118'40	20.020'90	25.658'40	
	5.º	17	8.023'70	28.817'30	1.410'00	30.227'30	38.251'00	
	6.º	21	8.070'95	36.635'00	53'80	36.688'80	44.759'75	
	7.º	14	5.230'70	14.338'20	>	14.338'20	19.568'90	
	8.º	12	4.460'65	19.856'80	2.922'30	22.779'10	27.239'75	
	9.º	15	14.077'75	26.423'10	425'00	26.848'10	40.925'85	
	10.º	9	15.448'25	24.750'80	3.946'20	28.697'00	44.145'25	
	Total distrito 1.º			152	122.009'20	230.681'70	27.290'80	257.912'50
2.º	1.º	7	4.737'50	15.235'10	10.029'20	25.264'30	30.001'80	
	2.º	9	7.364'25	10.611'20	10.154'30	20.765'50	28.129'75	
	3.º	12	3.567'05	14.246'60	>	14.246'60	17.813'65	
	4.º	9	5.516'95	26.986'10	4.221'00	31.207'10	36.724'05	
	5.º	6	6.351'00	35.923'50	14.751'60	50.675'10	57.023'10	
	6.º	6	5.682'35	56.540'90	11.160'60	67.701'50	73.383'85	
	7.º	10	6.124'80	36.892'90	619'00	37.512'80	43.637'60	
	8.º	9	4.568'80	24.086'80	5.210'20	29.296'50	33.865'30	
	9.º	11	9.311'10	30.525'30	5.096'00	35.621'30	44.932'40	
	10.º	15	9.019'40	29.837'30	>	29.837'30	38.856'70	
	Total distrito 2.º			94	62.243'20	280.885'20	61.242'80	342.128'00

CONTINENTE. [Miembros (4A) de la planta interviaria (3B), en la urbe y suburbio.]—C

SITUACION.		Mansanas por barrio y distrito.	ÁREAS MÉTRICAS.					Totales de los inter-ejes.
NÚMS. DE ÓRDEN.			De las vías de contorno.	DE LOS INTERVÍAS.				
Distrito.	Barrio.			Particulares.	Públicas.	Sumas.		
3.º	1.º	6	3.692'90	16.145'50	23.541'90	16.507'60	20.200'50	
	2.º	6	5.925'70	30.391'10	3.065'70	46.404'00	52.329'70	
	3.º	21	14.839'45	71.678'60	615'00	122.327'20	137.196'65	
	4.º	3	4.991'90	36.232'30	3.284'70	39.817'70	44.809'60	
	5.º	3	8.743'70	29.486'80	8.252'10	76.479'00	85.222'70	
	6.º	10	15.699'80	25.347'40	392'10	48.889'80	64.589'10	
	7.º	5	3.896'35	10.250'30	16.012'90	13.387'00	17.283'35	
	8.º	5	4.986'90	26.889'60	50.648'60	27.504'60	32.491'50	
	9.º	5	11.211'45	32.294'50	3.585'40	35.579'20	46.790'65	
	10.º	4	5.972'80	21.612'70	46.992'20	29.864'80	35.837'60	
	Total distrito 3.º		68	79.990'95	300.368'80	156.391'60	474.760'40	536.751'35
4.º	1.º	11	17.048'00	51.712'20	5.590'60	57.302'80	74.350'80	
	2.º	5	8.134'10	42.529'20	2.189'20	44.712'40	52.846'50	
	3.º	6	5.425'00	31.359'90	8.803'90	40.163'80	45.588'80	
	4.º	5	8.926'95	36.385'00	5.134'70	41.519'70	50.446'65	
	5.º	7	9.025'00	42.211'90	5.267'00	47.478'90	56.503'90	
	6.º	11	7.481'00	43.000'40	4.578'00	47.578'40	55.059'40	
	7.º	8	6.746'70	52.432'30	9.405'40	61.837'70	68.584'40	
	8.º	7	5.850'55	36.200'20	3.355'80	39.556'00	45.406'55	
	9.º	18	27.246'00	80.150'70	8.800'00	88.950'70	116.196'70	
	10.º	18	16.973'35	44.106'80	1.693'50	45.710'30	62.688'65	
	Total distrito 4.º		96	112.856'65	460.088'60	54.722'10	514.810'70	627.667'35

En todo el casco urbano.

Numeración de los distritos.	Barrios y mansanas por distrito.		ÁREAS MÉTRICAS.					Totales de los inter-ejes.
	Barrios.	Mansanas.	De las vías de contorno.	DE LOS INTERVÍAS.				
				Particulares.	Públicas.	Sumas.		
1.º	10	152	122.009'20	230.681'70	27.230'80	257.912'50	379.921'70	
2.º	10	94	62.243'20	280.885'20	61.242'80	342.128'00	404.371'20	
3.º	10	68	79.990'95	300.368'80	156.391'60	456.760'40	536.751'35	
4.º	10	96	112.856'65	460.088'60	54.722'10	514.810'70	627.667'35	
Totales	40	410	377.100'00	1,272.024'30	299.587'90	1,571.611'60	1,948.711'60	

CONTINENTE. [Miembros (4A) de la planta interviaria (5B), en la urbe y suburbio.] — C

En el suburbio marítimo.

En cada barrio.

SITUACION.			ÁREAS MÉTRICAS.				
NÚMEROS DE ORDEN.			DE LOS INTERVÍAS.				Totales de los inter-ejes.
Distrito.	Barrio.	Mansana.	De las vías de contorno.	Particulares.	Públicas.	Sumas.	
1.º	11.º	1.ª	1.543'00	1.552'32	»	1.552'32	3.095'32
		2.ª	1.307'40	1.411'20	»	1.411'20	2.718'60
		3.ª	1.303'57	1.411'20	»	1.411'20	2.714'77
		4.ª	895'80	776'16	»	776'16	1.581'96
		5.ª	499'90	423'36	»	423'36	923'26
		6.ª	502'00	264'00	»	264'00	776'00
		7.ª	526'00	211'68	»	211'68	737'68
		8.ª	501'78	423'36	»	423'36	925'14
		9.ª	805'80	776'16	»	776'16	1.581'96
		10.ª	499'90	423'36	»	423'36	923'26
		11.ª	501'77	423'36	»	423'36	925'13
		12.ª	805'80	776'16	»	776'16	1.581'96
		13.ª	2.670'40	5.164'32	1.015'20	6.179'52	8.849'92
		14.ª	511'78	423'36	»	423'36	935'14
		15.ª	809'20	776'16	»	776'16	1.585'36
		16.ª	511'77	423'36	»	423'36	935'13
		17.ª	809'20	776'16	»	776'16	1.585'36
		18.ª	511'78	423'36	»	423'36	935'14
		19.ª	805'20	776'16	»	776'16	1.581'96
		20.ª	511'77	423'36	»	423'36	935'13
		21.ª	805'80	776'16	»	776'16	1.581'96
		22.ª	1.497'00	446'88	»	446'88	1.943'88
		23.ª	1.558'20	446'88	»	446'88	2.005'08
		24.ª	1.154'30	»	4.558'00	4.558'00	5.712'30
		25.ª	809'20	776'16	»	776'16	1.585'36
		26.ª	809'20	776'16	»	776'16	1.585'36
		27.ª	805'80	776'16	»	776'16	1.581'96
		28.ª	805'80	776'16	»	776'16	1.581'96
		29.ª	2.296'00	7.056'00	»	7.056'00	9.352'00
		30.ª	728'28	722'40	»	722'40	1.450'68
		31.ª	1.360'00	»	4.675'00	4.675'00	6.035'00
		32.ª	718'05	722'40	»	722'40	1.440'45
		33.ª	718'05	722'40	»	722'40	1.440'45
		34.ª	718'05	722'40	»	722'40	1.440'45
		35.ª	718'05	722'40	»	722'40	1.440'45
		36.ª	809'20	776'16	»	776'16	1.585'36
		37.ª	727'15	722'40	»	722'40	1.449'55
		38.ª	809'20	776'16	»	776'16	1.585'36
		39.ª	741'20	705'60	»	705'60	1.446'80
		40.ª	736'25	722'40	»	722'40	1.458'65
		41.ª	4.361'40	14.466'48	23.199'30	37.665'78	42.027'18
		42.ª					
		43.ª					
		44.ª					
		45.ª					
		46.ª					
		47.ª					
		48.ª					
		49.ª					
		50.ª					
Total del barrio 11.º			45.300'15	56.185'32	33.447'50	89.632'82	134.932'97
1.º	12.º	1.ª	1.330'32	1.411'20	»	1.411'20	2.741'52
		2.ª	1.561'95	1.693'44	»	1.693'44	3.255'39
		3.ª	1.200'15	1.270'08	»	1.270'08	2.470'23
		4.ª	1.366'75	1.411'20	»	1.411'20	2.777'95
		5.ª	1.260'00	705'60	»	705'60	1.965'60
		6.ª	729'73	705'60	»	705'60	1.435'33
		7.ª	849'15	846'72	»	846'72	1.695'87
		8.ª	665'55	635'04	»	635'04	1.300'59
Sumas y sigue.			8.963'60	8.678'88	»	8.678'88	17.642'48

CONTINENTE. [Miembros (4A) de la planta interviaria (3B), en la urbe y suburbio.]—C

SITUACION.			ÁREAS MÉTRICAS.				Totales de los inter-ejes.
NÚMEROS DE ÓRDEN.			De las vías de contorno.	DE LOS INTERVÍAS.			
Distrito.	Barrio.	Mansana.		Particulares.	Públicas.	Sumas.	
Sumas anteriores....			8.963'60	8.678'88	»	8.678'88	17.642'48
1.º	12.º	9.ª	716'55	776'16	»	776'16	1.492'71
		10.ª	729'72	705'60	»	705'60	1.435'32
		11.ª	849'15	846'72	»	846'72	1.695'87
		12.ª	665'55	635'04	»	635'04	1.300'59
		13.ª	716'55	776'16	»	776'16	1.492'71
		14.ª	729'73	705'60	»	705'60	1.435'33
		15.ª	849'15	846'72	»	846'72	1.695'87
		16.ª	665'55	635'04	»	635'04	1.300'59
		17.ª	716'55	776'16	»	776'16	1.492'71
		18.ª	729'72	705'60	»	705'60	1.435'32
		19.ª	849'15	846'72	»	846'72	1.695'87
		20.ª	665'55	635'04	»	635'04	1.300'59
		21.ª	50'00	70'56	»	70'56	120'56
		22.ª	527'15	423'36	»	423'36	950'51
		23.ª	729'73	705'60	»	705'60	1.435'33
		24.ª	849'15	846'72	»	846'72	1.695'87
		25.ª	746'75	635'04	»	635'04	1.381'79
		26.ª	546'15	211'68	»	211'68	757'83
		27.ª	729'72	705'60	»	705'60	1.435'32
		28.ª	849'15	846'72	»	846'72	1.695'87
		29.ª	612'00	635'04	»	635'04	1.247'04
		30.ª	729'73	705'60	»	705'60	1.435'33
		31.ª	849'15	846'72	»	846'72	1.695'87
		32.ª	612'00	635'04	»	635'04	1.247'04
		33.ª	729'72	705'60	»	705'60	1.435'32
		34.ª	849'15	846'72	»	846'72	1.695'87
		35.ª	544'00	493'92	»	493'92	1.037'92
		36.ª	729'73	705'60	»	705'60	1.435'33
		37.ª	849'15	846'72	»	846'72	1.695'87
		38.ª	425'00	352'80	»	352'80	777'80
		39.ª	729'72	705'60	»	705'60	1.435'32
		40.ª	849'15	846'72	»	846'72	1.695'87
		41.ª	272'00	211'68	»	211'68	483'68
		42.ª	720'63	705'60	»	705'60	1.426'23
		43.ª	838'35	846'72	»	846'72	1.685'07
		44.ª	214'60	84'00	»	84'00	298'60
		45.ª	709'35	705'60	»	705'60	1.414'95
		46.ª	774'40	846'72	»	846'72	1.621'12
		47.ª	709'35	705'60	»	705'60	1.414'95
		48.ª	675'40	635'04	»	635'04	1.310'44
		49.ª	709'35	705'60	»	705'60	1.414'95
		50.ª	517'89	458'64	»	458'64	976'44
		51.ª	709'35	705'60	»	705'60	1.414'95
		52.ª	418'80	211'68	»	211'68	630'48
		53.ª	718'45	705'60	»	705'60	1.424'05
		54.ª	482'00	141'12	»	141'12	623'12
		55.ª	704'25	564'48	»	564'48	1.268'73
		56.ª	622'55	561'48	»	561'48	1.184'03
		57.ª	478'65	282'24	»	282'24	760'89
		58.ª	433'35	141'12	»	141'12	574'47
Total del barrio 12.º			42.092'35	39.562'32	»	39.562'32	81.654'67

CONTINENTE. [Miembros (4A) de la planta interviaria (5B), en la urbe y suburbio.] —C

En todo el suburbio.

SITUACION.		Mansanas por barrio y distrito.	ÁREAS MÉTRICAS.				Totales de los inter-cjes.
NÚMEROS DE ÓRDEN.			De las vías de contorno.	DE LOS INTERVIAS.			
Distrito.	Barrio.			Particulares.	Públicas.	Sumas.	
1.º	11.º	50	45.300'15	56.185'32	33.447'50	80.632'82	134.992'97
1.º	12.º	58	42.092'35	39.562'32	.	39.562'32	81.654'67
Total del suburbio.		108	87.392'50	95.747'64	33.447'50	129.195'14	216.587'64

CONTINENTE. [Miembros (4A) de la planta interviaria (5B), en la urbe y suburbio.]—3 C y -4 C
 3 C — MANSANA-PROMEDIO, CON SU SEMITA VECINAL DE CONTORNO Y EL SEMIARRECIFE DE TRASCENDENCIA
 CORRESPONDIENTE, EN LA URBE MATRIZ Y EN EL SUBURBIO MARÍTIMO.

ESTENSIONES MÉTRICAS DE LA MANSANA.				
	<i>Longitud.</i>	<i>Anchura.</i>	<i>Superficie.</i>	
EN LA URBE MATRIZ.				
Zonas de acción de la mansana. { Trascendentales. { Aisladora ó semita pedestre	Tramos de semi-arrecife	248'5713	1'8450	458'614
	Nudos de semi-arrecife.	7'3800	1'8450	13'616
		242'5616	1'8450	447'526
Semi-calle de contorno.....			919'756	
Recinto de la mansana, ó área interviaria.....	61'9128	61'9128	3.833'199	
Total de la mansana y sus zonas de acción...			4.752'955	
EN EL SUBURBIO MARÍTIMO.				
Zonas de acción de la mansana. { Trascendentales. { Aisladora ó semita pedestre	Tramos de semi-arrecife	219'0210	1'9000	416'139
	Nudos de semi-arrecife.	7'6000	1'9000	14'440
		199'2690	1'9000	378'611
Semi-calle de contorno.....			809'190	
Recinto de la mansana ó área interviaria	34'5870	34'5870	1.196'251	
Total de la mansana y sus zonas de acción.			2.005'441	

4 C — DIMENSIONES DE LOS MIEMBROS Ó SOLARES DE EDIFICACION QUE POR LO COMUN INTEGRAN LAS SUPERFICIES DE LAS MANSANAS, EN LA URBE MATRIZ Y EN EL SUBURBIO MARÍTIMO,

ESTENSIONES MÉTRICAS DE LOS SOLARES.				
	<i>Fachada.</i>	<i>Fondo.</i>	<i>Superficie.</i>	
Clases de solares en la urbe matriz.....	1. ^a	15'55	19'44	302'25
	2. ^a	11'66	19'44	226'70
	3. ^a	5'83	19'44	113'35
	4. ^a	5'83	19'44	113'35
Clases de solares en el suburbio marítimo.	1. ^a	8'40	8'40	70'56
	2. ^a	4'20	8'40	35'28
	3. ^a	4'20	4'20	17'64

CONTINENTE. [Miembros (4A) de las plantas viaria e interviaria (4B), de la urbe y suburbio.]

RESÚMEN GENERAL DE LA SUPERFICIE DE LAS PLANTAS VIARIAS É INTERVIARIAS QUE INTEGRAN LA TOTAL DE LOS RECINTOS, URBANO Y SUBURBANO MARÍTIMO.

- 4 B

<u>En el concepto viario.</u>	<u>Metros cuadrados.</u>	<u>En el concepto interviario.</u>	<u>Metros cuadrados.</u>
Planta urbana.		Planta urbana.	
Tramos de la red viaria..	306.686'40	Tramos de semi-arrecife...	188.031'75
Nudos ordinarios.	17.322'50	Nudos de semi-arrecife....	5.582'57
Nudos-plazas.....	53.091'10	Sémita ó acera de cintura.	183.485'68
Mallas.....	1,571.611'60	Recinto ó área interviaria..	1,571.611'60
Superficie total..	1,948.711'60	Superficie total....	1,948.711'60
Planta suburbana marítima.		Planta suburbana marítima.	
Tramos de la red viaria..	75.982'82	Tramos de semi-arrecife...	44.943'00
Nudos ordinarios.	5.536'68	Nudos de semi-arrecife....	1.559'52
Nudos-plazas.....	5.873'00	Sémita ó acera de cintura.	40.889'98
Mallas.....	129.195'14	Recinto ó área interviaria.	129.195'14
Superficie total..	216.587'64	Superficie total....	216.587'64

CONTINENTE. [Miembros del alzado (3 A), según los datos anteriores á 1859 (B).] - C y - 2 C

		Casas.
C - ESTADO DEL NÚMERO DE CASAS EN EL AÑO DE 1827, ASÍ EN LA URBE MATRIZ COMO EN LOS SUBURBIOS.	Recinto murado.....	5.856
	Suburbio marítimo.....	846
	Barrios de Gracia y extra-muros.....	1.194
	Total de casas.....	7.896

2 C - MOVIMIENTO DE LA EDIFICACION EN LA URBE MATRIZ Y EN LOS SUBURBIOS, DESDE EL AÑO DE 1830 AL 1848, AMBOS INCLUSIVOS.

AÑOS.	BARCELONA INTRA-MUROS.			GRACIA Y EXTRA-MUROS.			BARCELONETA
	Casas construidas en solares nuevos.	Casas reedificadas en solares antiguos.	Casas viejas restauradas.	Casas construidas en solares nuevos.	Casas reedificadas en solares antiguos.	Casas viejas restauradas.	Casas construidas en solares nuevos.
1830	10	18	14	8	»	»	»
1831	7	27	14	20	»	»	»
1832	9	20	15	8	»	»	»
1833	15	14	8	4	1	»	»
1834	8	13	6	13	»	»	»
1835	3	11	5	19	1	»	»
1836	4	6	2	9	1	»	»
1837	11	8	5	13	»	»	»
1838	16	26	9	21	2	»	»
1839	38	16	13	18	3	»	»
1840	7	7	2	11	1	»	»
1841	15	5	7	13	»	»	»
1842	21	22	12	47	4	»	»
1843	9	7	5	16	1	»	»
1844	16	39	19	88	12	»	»
1845	29	36	19	18	1	»	»
1846	28	40	16	12	»	»	»
1847	45	73	148	53	6	»	»
1848	32	74	142	64	»	3	»
Totales.	323	462	461	458	33	3	169

CONTINENTE. [Miembros del alzado (5A), según los datos anteriores á 1859 (B)] —5C—A C y —5C

PROMEDIO ANUAL DE LA CONSTRUCCION DE CASAS EN EL QUINQUENIO DE 1844 Á 1848 INCLUSIVE, TANTO EN LA URBE MATRIZ COMO EN LOS SUBURBIOS.

— 3 C

	CASAS			TOTALES.
	construidas en solares nuevos.	reédificadas en solares antiguos.	viejas restauradas.	
Barceloneta	10'00	•	•	10'00
Gracia	38'60	6'30	18'00	62'90
San Beltran.....	21'00	3'00	60'00	24'00
Barcelona intra-muros.....	39'00	52'20	•	151'20
Totales.....	99'60	61'50	87'00	248'10

ESTADO DEL NÚMERO DE CASAS EN EL AÑO DE 1849, ASÍ EN LA URBE MATRIZ COMO EN LOS SUBURBIOS.

— 4 C

	Núm. de casas	Núm. de almas	Almas por casa.
Barceloneta.....	846	12.738	15'05
Gracia.....	1.224	12.975	10'60
San Beltran.....	337	3.180	8'21
Puerta nueva.....	3	116	38'67
Barcelona intra-muros.....	5.998	146.322	24'39
Totales.....	8.458	175.331	20'73

PROMEDIO ANUAL DE LA CONSTRUCCION DE CASAS EN EL SEISENIO DE 1849 A 1854 INCLUSIVE, TANTO EN LA URBE MATRIZ COMO EN LOS SUBURBIOS.

— 5 C

	CASAS			TOTALES
	construidas en solares nuevos.	construidas en solares antiguos.	viejas restauradas.	
Barceloneta.....	•	•	•	•
Gracia.....	17'50	2'00	13'50	33'00
San Beltran.....	13'67	•	2'83	16'50
Barcelona intra-muros.....	24'83	46'33	70'00	141'16
Totales.....	56'00	48'33	86'33	190'66

CONTINENTE. [Miembros del alzado (5 A), según los datos posteriores á 1858 (2 B).] — C.

C — CASERIO DE LAS MANSANAS Ó INTERVIAS DE LA URBE MATRIZ EN 1859, PRECISANDO SU SITUACION, SU NÚMERO, SU DIVISION EN HOGARES Y LA CUANTIA PRÁCTICA DE SU HABITABILIDAD, ESPRESADA INDIRECTAMENTE POR EL NÚMERO DE INDIVIDUOS QUE EN ÉL SE ALBERGAN.

Por paramentos de mansanas.

Distritos y barrios	MANSANAS CON SUS		NÚMERO DE LOS ESTRATOS Y DE LAS HABITACIONES								
	Números de orden.	Edificios públicos. Casas particulares. Calles de contorno.	1.º Tiendas.		2.º Entresuelos.		3.º Pisos primeros.		4.º Pisos segundos.		
			Habitaciones.	Habitantes.	Habitaciones.	Habitantes.	Habitaciones.	Habitantes.	Habitaciones.	Habitantes.	
1.º	1.º	1.ª	Cambios viejos.	8	25	4	4	9	37	9	19
			Plaza de Palacio.	2	9	1	1	2	6	3	15
			Espadería.	8	38	2	5	9	38	9	30
			Plaza de Santa María.	1	19	2	3	2	5	2	7
			Suma la mansana 1.ª	19	91	9	12	22	86	23	71
		2.ª	Espadería.	6	12		14	6	21	6	21
			Santa María.	3	10		4	3	4	3	3
			Fosar de las Moreras.	2				2	6	2	24
			Ases.	2		2	13	3	11	5	28
			Malcuinat.								
			Suma la mansana 2.ª	13	22	11	31	14	42	16	75
		3.ª	Fosar de las Moreras.	11	55						
			Santa María.	5	15			1	8		
			Suma la mansana 3.ª	16	70			1	8		
		4.ª	Fosar de las Moreras.		3				1		
			Santa María.		4						
			Arco dels Tamburets.	1				2	5	2	5
			Espartería.								
			Ases.	1	7	1		1	8	1	6
			Malcuinat.	1				1	2	1	3
			Suma la mansana 4.ª	3	16	1		5	15	4	14
		5.ª	Arco de Tamburets. ...	5	3	5	11	5	24	5	21
			Plaza del Borne.	1							
			Arco de Bufanalla.		1	1		1	4	1	3
			Espartería.		3						
			Suma la mansana 5.ª	6	3	6	11	6	28	6	24
		6.ª	Arco de Bufanalla.	3	4			2		3	17
			Plaza del Borne.	1	5					2	2
			Vidriería.	2	9	1		2	2	2	
			Espartería.								
			Suma la mansana 6.ª	6	18	1	2	4	2	5	19
		7.ª	Vidriería.	3	7			1	2	1	2
			Plaza del Borne.	1	2			1	2	1	2
			Formatgería.	4		1		4	10	4	13
			Espartería.		1						
			Suma la mansana 7.ª	8	7	1		6	14	6	17

ESTRATIFICACION, SU DIVISION EN HOGARES Y LA CUANTIA PRÁCTICA DE SU HABITABILIDAD, ESPRESADA INDIRECTAMENTE POR EL NÚMERO DE INDIVIDUOS QUE EN ÉL SE ALBERGAN.

CON EXPRESION DE SU CAPACIDAD PRÁCTICA POR EL DE LOS INDIVIDUOS QUE CONTIENEN.																					
5.º Pisos terceros.		6.º Pisos cuartos.		7.º Pisos quintos.		8.º Pisos sextos.		9.º Terrados.		TOTALES.											
Habitaciones.	Habitantes.	Habitaciones.	Habitantes.	Habitaciones.	Habitantes.	Habitaciones.	Habitantes.	Habitaciones.	Habitantes.	Habitaciones.	Habitantes.	Habitaciones.	Habitantes.	Habitaciones.	Habitantes.	Habitaciones.	Habitantes.				
10	18	10	27	5	20	1	1					59	146								
4	17	5	22	2	3							21	72								
8	18	9	27	4	15	1	5					55	176								
2	4	2	4									14	42								
24	52	26	80	11	38	2	6					149	436								
5	12	4	5	2	6							37	91								
3	18	4	22	3	8							24	68								
2	7	2	10	2	7							10	47								
5	18	5	24	3	7							29	101								
15	55	15	61	8	21							100	307								
												11	55								
												6	23								
												17	78								
												4	5								
												1	4								
2	2	2	2	1	3							10	17								
1	7	2	9	1	3							9	40								
1	1											3	6								
4	10	4	11	2	6							27	72								
5	16	4	20	3	16							32	111								
3	5	3	12	1	2							11	26								
												3									
8	21	7	32	4	18							48	137								
3	21	3	12	3	22	2	4					19	80								
2	4	2	5	1								3	5								
												14	24								
5	25	5	17	4	22	2	4					36	109								
1	3	1		1								12	14								
1	2		3									6	9								
4	12	3	13	1								19	48								
												1									
6	17	5	16	2								29	71								

CONTINENTE. [Miembros del alzado (5A), según los datos posteriores á 1858 (2B).] — C

Distritos y barrios	MANSANAS CON SUS		NÚMERO DE LOS ESTRATOS Y DE LAS HABITACIONES CON EXPRESION DE SU CAPACIDAD PRÁCTICA POR EL DE LOS INDIVIDUOS QUE CONTIENEN.																	TOTALES.				
	Número de órden.	Edificios públicos. Casas particulares.	1.º		2.º		3.º		4.º		5.º		6.º		7.º		8.º		9.º		Casas de habita- ción, particulares.		Edificios públicos.	
			Tiendas.	Entresuelos.	Pisos primeros.	Pisos segundos.	Pisos terceros.	Pisos cuartos.	Pisos quintos.	Pisos sextos.	Terrados.	Habita- ciones.	Habi- tantes.	Habita- ciones.	Habi- tantes.	Habita- ciones.	Habi- tantes.	Habita- ciones.	Habi- tantes.	Habita- ciones.	Habi- tantes.	Habi- tantes.		
1.º	1.º	8.ª	Formatgeria.....	3	3	3	6	4	18	4	13	4	16	4	17	2	8					24	78	
			Esparteria.....	3	3	3	6	4	18	4	13	4	16	4	17	2	8					3	9	
			Arco de Dusay.....	3	5	13	2	7	4	17	4	18	4	13	4	21						23	89	
			Plaza del Borne.....	2	5	8	1	6	3	5	3	11	3	2	5	1	4					19	68	
			<i>Suma la mansana 8.ª</i>	8	16	21	6	19	11	40	11	42	11	49	10	43	3	12				69	235	
		9.ª	Arco de Dusay.....	3	4	9	2	9	3	11	3	11	3	11	3	13						18	64	
			Esparteria.....	1	1	2			1	1	2	1	2	1	2							5	6	
			Caldes.....	1	4	2			2	4	3	1	3	1	3							12	23	
			Plaza del Borne.....	2	3	5			3	5	3	6	3	6	2	3						14	25	
			<i>Suma la mansana 9.ª</i>	7	12	16	2	9	9	30	10	20	8	19	7	21	1	3				49	118	
		10.ª	Plaza del Borne.....	2	3	9			2	2	4	2	2	2	3							13	21	
			Caldes.....	4	4	9			4	6	4	2	9	3	3	1	2					21	38	
			Rech.....	3	6	20			3	2	3	3	9	2	11	1	2					18	46	
			Esparteria.....	1	1				1	4	1		1									4	4	
			<i>Suma la mansana 10.ª</i>	10	14	38			10	12	10	11	8	20	6	17	2	4				56	109	
		11.ª	Rech.....	5	7	14	1		8	15	1		1									19	29	
			Plaza del Borne.....																					
			Paseo de San Juan.....																					
			Esparteria.....																					
			<i>Suma la mansana 11.ª</i>	5	7	14	1		8	15	1		1									19	29	
		12.ª	Esparteria.....	2	4	2			2		2	2	3	1	2							11	11	
			Ases.....	4	7	6	1		4	24	4	4	25	4	17	2	14					23	95	
			Malcuinat.....	1	1				1	3	1	4	1	5	2	7						8	31	
			Plaza de Palacio.....	3	8	9	2	3	3	10	3	9	2	5	2	13						20	49	
			<i>Suma la mansana 12.ª</i>	10	20	17	3	3	10	37	10	23	9	38	9	44	4	21				65	186	
		13.ª	Malcuinat.....		1	2							2	5	3	9						1	2	
			Ases.....	2	3	7	1		2	5	2	3	1	3	1	2						13	29	
			Damas.....	2	1				2	11	2	11	1	3	1	4						8	31	
			Plaza de Palacio.....		2																	2		
			Plaza de las Ollas.....		3	4																3	4	
			<i>Suma la mansana 13.ª</i>	4	10	13	1		4	16	4	14	3	8	4	11	1	4				27	66	
		14.ª	Damas.....		1																	1		
			Esparteria.....	3	5	14	1		3	11	4	17	6	8	5	18						24	68	
			Vidrieria.....	2	4	9	1		2	7	2	3	2	1	5	1						13	24	
			Plaza de las Ollas.....	3	6	13			3	12	3	12	3	14	2	14						18	70	
			<i>Suma la mansana 14.ª</i>	8	16	36	2	7	8	23	9	32	11	22	8	37	2	5				56	162	

Distritos y barrios	MANSANAS CON SUS		NÚMERO DE LOS ESTRATOS Y DE LAS HABITACIONES									
	Números de órden.	Edificios públicos. Casas particulares.	1.º Tiendas.		2.º Entresuelos.		3.º Pisos primeros.		4.º Pisos segundos.			
			Habita- ciones.	Habi- tantes.	Habita- ciones.	Habi- tantes.	Habita- ciones.	Habi- tantes.	Habita- ciones.	Habi- tantes.		
1.º	1.º	29.ª	Aduana.....	1	2			2	6	4	10	
			Castaños.....	1	2	4						
			Ocata.....	1	3	10			1	3		
			<i>Suma la mansana 29.ª</i>	3	7	14			3	9	4	10
	30.ª	Marquesa.....		6								
		Ocata.....	1	1								
		Aduana.....		1								
			<i>Suma la mansana 30.ª</i>	1	8							
	31.ª	Marquesa.....		1								
		Ocata.....		1								
				<i>Suma la mansana 31.ª</i>	2							
	2.º	1.ª	Marquel.....	1	3	7	1	6	1	4	1	4
Ancha.....			6	10	26	1	6	6	21	8	10	
Fusteria.....			4	8	12	1	3	6	3	3	9	
Merced.....			6	12	27		6	20	8	8	32	
				<i>Suma la mansana 1.ª</i>	17	33	72	3	6	16	51	20
2.ª		Fusteria.....	5	5	6			5	16	5	9	
		Ancha.....	7	14	34	2		10	41	10	31	
		Rosario.....	2	1				2	6	2	8	
		Plaza de S. Sebastian.	4	13	56			4	16	6	18	
		Consulado.....	2	5	12			2	8	2	7	
			<i>Suma la mansana 2.ª</i>	20	38	108	2		23	87	25	68
3.ª		Rosario.....	1					1	5	2	5	
	Ancha.....	8	11	27	2	2	8	33	7	28		
	Fortadoras.....	4	2		4	4	4	18	4	22		
	Consulado.....	5	11	36	1	6	5	23	6	24		
	Fundet.....	1	1				1	5	1	2		
		<i>Suma la mansana 3.ª</i>	19	25	63	7	12	19	84	20	82	
4.ª	Portadoras.....	3	4	5			3	8	4	21		
	Consulado.....	2	1	2			1	7	1	3		
	Organs.....	2	1	2								
	Trompetas de Agu- llers.....	4	2	3	1		2	9	2	11		
	Agullers.....	2	4	2			2	19	3	11		
		<i>Suma la mansana 4.ª</i>	18	12	12	1		8	43	10	40	

CON EXPRESION DE SU CAPACIDAD PRÁCTICA POR EL DE LOS INDIVIDUOS QUE CONTIENEN.

		5.º Pisos terceros.		6.º Pisos cuartos.		7.º Pisos quintos.		8.º Pisos sextos.		9.º Terrados.		TOTALES.			
		Habita- ciones.	Habi- tantes.	Habita- ciones.	Habi- tantes.	Habita- ciones.	Habi- tantes.	Habita- ciones.	Habi- tantes.	Habita- ciones.	Habi- tantes.	Casas de habita- cion, particulares.		Edificios públicos.	
		Habi- tantes.	Habi- tantes.	Habi- tantes.	Habi- tantes.	Habi- tantes.	Habi- tantes.	Habi- tantes.	Habi- tantes.	Habi- tantes.	Habi- tantes.	Habi- taciones.	Habi- tantes.	Habi- tantes.	
1.º	1.º	4	12	4	11							16	39		
												2	4		
													4	13	
			4	12	4	11							22	56	
	2.º	2	7	2	6								10	28	
		9	31	9	30	3	4						46	137	
		3	12	3	10	1	2						22	51	
		10	37	10	37	2	11						48	164	
				24	87	24	83	6	17					126	380
	3.ª	5	8	3	7								21	48	
		7	30	2	18	1	2			1	2		49	156	
		3	11										8	20	
6		23	6	18	4	12						39	143		
2		8	2	7	1	2						14	44		
		23	80	13	50	6	16			4	2	134	411		
4.ª	2	12	2	8	2	4						9	34		
	9	18	8	22	5	20						50	150		
	5	22	4	15	3	9	1	1				27	91		
	6	32	6	24	4	12	1	2				40	159		
	1	4	1	6	4	10						6	27		
		23	88	21	75	15	55	2	3			132	461		
5.ª	4	15	4	23	2	6						21	78		
	1	3	1	5	1	1						1	7		
												6	21		
	2	5	2	8	2	8						13	44		
	3	9	3	11								15	52		
		10	32	10	47	5	15					56	195		

Distritos y barrios	MANSANAS CON SUS		NÚMERO DE LOS ESTRATOS Y DE LAS HABITACIONES									
	Número de orden.	Edificios públicos. Casas particulares.	1.º		2.º		3.º		4.º			
			Tiendas. Habi- ta- ciones.	Habi- ta- n- tes.	Entresuelos. Habi- ta- ciones.	Habi- ta- n- tes.	Pisos primeros. Habi- ta- ciones.	Habi- ta- n- tes.	Pisos segundos. Habi- ta- ciones.	Habi- ta- n- tes.		
1.º	2.º	5.ª	Calle de contorno.									
			Trompetas de Agu- llers.....	2	4	3	»	»	3	9	4	19
			Pansas.....	1	3	10	»	»	1	4	1	6
			Cambios viejos.....	2	4	9	1	6	1	5	1	1
			Agullers.....	3	8	15	»	»	3	4	3	5
			Suma la mansana 5.ª	8	19	37	1	6	8	22	9	31
		6.ª	Pansas.....	3	4	6	3	»	3	15	8	11
			Cambios viejos.....	»	1	6	»	»	»	»	»	»
			Consulado.....	4	7	14	1	»	4	7	4	9
			Suma la mansana 6.ª	7	12	20	4	»	7	22	7	20
		7.ª	Bajo muralla.....	1	6	10	»	»	1	6	1	3
			Plaza de S. Sebastian. Marquet.....	2	4	15	2	3	2	7	2	6
			Merced.....	1	»	»	»	»	1	7	2	11
			5	»	8	18	3	4	5	20	6	32
			Suma la mansana 7.ª	9	18	43	5	7	9	40	11	52
		8.ª	Plaza de S. Sebastian. Consulado.....	»	1	3	»	»	1	»	1	»
			Campmany.....	»	»	»	»	»	2	4	2	10
			Isabel segunda.....	»	»	»	»	»	»	»	»	»
			Suma la mansana 8.ª	»	1	3	»	»	3	4	3	10
		9.ª	Consulado.....	»	1	14	»	»	1	»	1	4
			Plaza de Palacio.....	»	»	»	»	»	»	»	»	»
			Isabel segunda.....	»	»	»	»	»	»	»	»	»
			Campmany.....	»	»	»	»	»	»	»	»	»
			Suma la mansana 9.ª	»	1	14	»	»	1	»	1	4
		10.ª	Paz.....	»	1	»	»	»	»	»	»	»
			Isabel segunda.....	3	8	7	3	5	4	9	4	16
			Llauder.....	1	4	5	3	8	2	6	2	15
			Cristina.....	1	4	10	2	3	1	9	2	13
			Suma la mansana 10.ª	5	17	22	8	16	7	24	8	44
		11.ª	Llauder.....	1	6	»	3	10	3	20	3	19
			Isabel segunda.....	3	9	6	7	24	5	18	5	31
			Cristina.....	5	11	6	8	34	8	16	8	44
			Plaza de Palacio.....	1	6	3	»	»	1	10	1	2
			Suma la mansana 11.ª	10	32	15	18	68	17	64	17	90

										TOTALES.		
5.º		6.º		7.º		8.º		9.º		Casas de habita- cion, particulares.		Edificios públicos.
Pisos terceros.		Pisos cuartos.		Pisos quintos.		Pisos sextos.		Terrados.		Habi- ta- ciones.	Habi- ta- n- tes.	Habi- ta- n- tes.
Habi- ta- ciones.	Habi- ta- n- tes.	Habi- ta- ciones.	Habi- ta- n- tes.	Habi- ta- ciones.	Habi- ta- n- tes.	Habi- ta- ciones.	Habi- ta- n- tes.	Habi- ta- ciones.	Habi- ta- n- tes.	Habi- ta- ciones.	Habi- ta- n- tes.	Habi- ta- n- tes.
4	16	4	13	»	»	»	»	»	»	10	60	»
1	3	»	»	»	»	»	»	»	»	6	23	»
3	4	1	5	»	»	»	»	»	»	9	39	»
3	6	»	»	»	»	»	»	»	»	17	30	»
9	29	5	18	»	»	»	»	»	»	51	143	»
3	13	5	19	»	»	»	»	»	»	21	58	»
4	15	2	6	»	»	»	»	»	»	1	6	»
										22	51	»
7	28	7	25	»	»	»	»	»	»	44	115	»
2	5	2	10	2	8	»	»	»	»	14	42	»
2	4	2	8	»	»	»	»	»	»	14	43	»
2	6	2	5	1	11	»	»	»	»	8	40	»
6	35	9	24	5	12	1	1	»	»	43	146	»
12	50	15	47	8	31	1	1	»	»	79	271	»
1	5	»	»	»	»	»	»	»	»	4	8	»
1	4	»	»	»	»	»	»	»	»	1	18	»
»	»	»	»	»	»	»	»	»	»	5	»	»
2	9	»	»	»	»	»	»	»	»	10	26	»
»	»	»	»	»	»	»	»	»	»	3	18	»
»	»	»	»	»	»	»	»	»	»	1	»	»
»	»	»	»	»	»	»	»	»	»	»	»	»
6	25	»	»	»	»	»	»	»	»	1	»	»
2	15	»	»	»	»	»	»	»	»	25	62	»
2	14	»	»	»	»	»	»	»	»	13	49	»
										11	49	»
10	54	»	»	»	»	»	»	»	»	50	160	»
3	10	»	»	»	»	»	»	»	»	18	53	»
5	15	»	»	»	»	»	»	»	»	31	94	»
8	43	»	»	»	»	»	»	»	»	43	143	»
2	13	»	»	»	»	»	»	»	»	10	28	»
18	81	»	»	»	»	»	»	»	»	102	318	»

Distritos y barrios		MANSANAS CON SUS		NÚMERO DE LOS ESTRATOS Y DE LAS HABITACIONES CON EXPRESION DE SU CAPACIDAD P RÁCTICA POR EL DE LOS INDIVIDUOS QUE CONTIENEN.																				
D.º	E.º	Números de orden.	Edificios públicos.	1.º Tiendas.		2.º Entresuelos.		3.º Pisos primeros.		4.º Pisos segundos.		5.º Pisos terceros.		6.º Pisos cuartos.		7.º Pisos quintos.		8.º Pisos sextos.		9.º Terrados.		TOTALES.		
		Calles de contorno.	Casas particulares.	Habitaciones.	Habitantes.	Habitaciones.	Habitantes.	Habitaciones.	Habitantes.	Habitaciones.	Habitantes.	Habitaciones.	Habitantes.	Habitaciones.	Habitantes.	Habitaciones.	Habitantes.	Habitaciones.	Habitantes.	Habitaciones.	Habitantes.	Habitaciones.	Habitantes.	Habitantes.
1.º	2.º	12.ª		Paz.....	1	8	2	8	1	4	1	8	2	11									1	39
				Cristina.....	1	8	2	8	1	4	1	8	2	11									9	39
				Llauder.....	1	8	2	8	1	4	1	8	2	11									3	
				<i>Suma la mansana 12.ª</i>	1	7	8	2	8	1	4	1	8	2	11								13	39
		13.ª		Llauder.....	2	3	10	1	31	2	10	2	8	2	16								10	44
				Cristina.....	4	13	20	8	31	8	52	8	45	9	48								46	205
				Plaza de Palacio.....	1	5	14			3		3	9	3	14								14	37
				Paz.....	1	12	14																12	14
				<i>Suma la mansana 13.ª</i>	7	33	67	9	31	13	62	13	62	14	78								82	300
		3.º	1.ª	Aviño.....	1	5	10			4	8	3	17	3	10	4	2						19	47
				Plaza de la Verónica.....	2	2								3									2	
				Cervantes.....	3	12	29	2	4	3	24	4	18	5	19	5	16						31	110
				Palao.....	2	7	4	1	3	4	9	4	7	4	10	4	6	4	8				28	43
				Condessa de Sobradiel.....	2	10	4	3	13	2	17	4	12	4	18	4	17	2	5				29	86
				<i>Suma la mansana 1.ª</i>	8	36	43	6	20	13	58	15	54	16	57	17	41	6	13				109	286
			2.ª	Palao.....	2	4	10	2		2	18	1	2	2	5	2	7						13	42
				Templarios.....	2	5	17	1		3	17	3	16	3	7	3	8						18	65
				Ataulfo.....	1	3	12	1		1	7	1	5	2	5	2	10						11	49
				Condessa de Sobradiel.....	1	3		3				2		2	3								13	
				<i>Suma la mansana 2.ª</i>	5	15	39	7		6	42	7	23	9	17	10	25	1	10				55	159
			3.ª	Ataulfo.....	1	3	9			1	1	1	3	1	5								6	18
				Templarios.....	2	3	7	2	3	2	13	2	6	1	10								10	39
				Ciudad.....	3	5	6	1		3	2	3	6	3	4	2	6						17	24
				Plaza del Regomir.....	2	6	8			2	11	1	8	2	8	1							12	35
				Triunfo.....	1	2						1	9	2	12	2	3						7	24
				<i>Suma la mansana 3.ª</i>	8	19	30	3	3	8	27	8	32	9	39	5	9						52	140
			4.ª	Escudellers.....	4	6		1	7	6	3	6	5	7	11	7	8	5					38	34
				Condessa de Sobradiel.....	3	7	15			3	13	4	23	5	11	5	10	2	8				26	86
				Ataulfo.....	7	12	39	4	18	8	23	10	34	10	31	8	31						52	176
				Tomillo.....	1	1	5	1	3	1	6	2	6	2	3	2	7	1	4				10	34
				Milans.....	3	9	30	4	15	3	15	3	17	5	17								24	94
				<i>Suma la mansana 4.ª</i>	18	35	89	10	43	21	60	25	91	29	73	22	56	8	12				150	424
			5.ª	Gignás.....	3	9	36	1	5	4	17	4	12	4	22	1	5						23	97
				Neu de Gignás.....	8	9				9	31	13	44	13	48	11	31	6	11				61	165
				Ataulfo.....	7	15	40	2	8	8	42	10	45	12	63	11	47	1	4				59	249
				Triunfo.....	1									1									5	11
				Plaza del Regomir.....	1	1		1	4	1	2	1	2	1	3								5	11
				Regomir.....	7	19	61	4	4	10	35	9	35	10	35	11	49	2	9				65	228
				<i>Suma la mansana 5.ª</i>	26	53	137	8	21	32	127	37	138	40	171	34	132	9	24				213	750

Distritos y barrios	MANSANAS CON SUS			NÚMERO DE LOS ESTRATOS Y DE LAS HABITACIONES							
	Número de orden.	Edificios públicos.	Casas particulares.	1.º Tiendas.		2.º Entresuelos.		3.º Pisos primeros.		4.º Pisos segundos.	
				Habitaciones.	Habitantes.	Habitaciones.	Habitantes.	Habitaciones.	Habitantes.	Habitaciones.	Habitantes.
1.º 3.º 6.ª	Calles de contorno.										
	Escudellers.....	1		5	6	4	12	1	3	2	4
	Milans.....	2		8	24	4	12	3	14	4	11
	Gignás.....			2	11						
	Suma la mansana 6.ª	3		15	41	4	12	4	14	6	11
7.ª y 8.ª	Escudellers.....			5	8	2		1	8	2	14
	Gignás.....	5		20	57		10	7	17	6	30
	Regomir.....	2		2	2			4	3	3	12
	Ancha.....	5		14	28	1	1	5	30	5	33
	Tonel.....	1		1		1		2	1	1	3
	Suma la mansana 7.ª y 8.ª	13		42	93	7	11	16	61	17	89
9.ª	Simon Oller.....	1		4		1	5	2	11	2	14
	Merced.....	2		8	10	2	4	2	4	3	15
	Plata.....			2	4	1	6				
	Ancha.....	5		12	34	1	5	5	27	4	31
	Suma la mansana 9.ª	8		26	48	5	20	9	42	9	60
10.ª	Ancha.....	6		10	20	2	4	6	10	7	15
	Marquet.....	1		2				2	3	1	6
	Plata.....	2		3	6	2	8	3	10	2	16
	Merced.....	3		8	19			4	24	4	11
	Suma la mansana 10.ª	12		23	45	4	12	15	47	14	32
11.ª	Simon Oller.....										
	Merced.....	5		11	15	3		8	40	8	33
	Plata.....	1						1	4	1	6
	Bajo muralla.....			3	10						
	Suma la mansana 11.ª	6		14	25	3		9	44	9	45
12.ª	Merced.....	3		9	4	4	10	3	18	3	12
	Marquet.....										
	Plata.....	2		4	11	2		2	7	2	16
	Bajo muralla.....			4	12						
	Suma la mansana 12.ª	5		17	27	6	10	5	25	5	28
4.º 1.ª	Aviñó.....	3		6	7	3	13	3	2	4	16
	Fernando VII.....	6		16	43	6	9	7	23	7	40
	Call.....	9		14	31	5	13	8	16	9	33
	Enseñanza.....	1		1	10			1	6	1	8
	Suma la mansana 1.ª	19		37	94	14	35	19	47	21	89

CON EXPRESION DE SU CAPACIDAD PRACTICA POR EL DE LOS INDIVIDUOS QUE CONTIENEN.

5.º Pisos terceros.		6.º Pisos cuartos.		7.º Pisos quintos.		8.º Pisos sextos.		9.º Terrados.		TOTALES.		
Habitaciones.	Habitantes.	Habitaciones.	Habitantes.	Habitaciones.	Habitantes.	Habitaciones.	Habitantes.	Habitaciones.	Habitantes.	Casas de habitacion, particulares.	Edificios públicos.	Habitantes.
2	21	2								12	6	
4	21									23	82	
										2	11	
6	21	2								37	99	
3	14	3	7							16	51	
6	27	7	31							46	172	
3	13	3	11							13	40	
5	21	2	8							32	121	
1	5									5	7	
18	80	15	57							115	391	
3	10	2	8	2	15					16	63	
3	12	1	5							19	50	
4	25	1	11	1						3	10	
										23	133	
10	47	4	24	3	15					63	256	
7	22	4	15	1	6					37	92	
2	4	2	9							9	16	
2	7	1	4							13	41	
6	23	2	14							24	91	
17	56	9	42	1	6					83	240	
8	55	6	35							44	184	
2	11	2	9							6	30	
										3	10	
10	66	8	44							53	221	
2	10	1								22	54	
2	7	1	5							13	46	
										4	12	
4	17	2	5							39	112	
4	3	2								22	41	
8	40	9	37							53	195	
10	21	10	23							56	137	
1	7	2	6							6	29	
23	71	23	66							137	402	

Distritos y barrios	MANSANAS CON SUS			NÚMERO DE LOS ESTRATOS Y DE LAS HABITACIONES								
	Números de órden.	Edificios públicos.	Casas particulares.	1.º		2.º		3.º		4.º		
				Tiendas.	Entresuelos.	Pisos primeros.	Pisos segundos.	Habi- taciones.	Habi- tantes.	Habi- taciones.	Habi- tantes.	
	D.º	B.º	Calles de contorno.	Habi- taciones.	Habi- tantes.	Habi- taciones.	Habi- tantes.	Habi- taciones.	Habi- tantes.	Habi- taciones.	Habi- tantes.	
1.º	4.º	2.ª	Enseñanza.....	1	2	6		1	4	1	4	
			Fernando VII.....	1	5	24	2	1	3	1	4	
			Plaza de la Constitu- cion.....	1	3			2	6	2	9	
			Call.....	1	5	18	2	1	8	1	7	
			Suma la mansana 2.ª	4	15	48	4	5	21	5	24	
3.ª			Aviñó.....									
			Fernando VII.....	5	12	32	4	5	11	4		
			Enseñanza.....	2	1	4	1	2	11	1		
			Paz de la Enseñanza..									
			Bajada de S. Miguel..	5	6	20		5	16	4	4	
			Suma la mansana 3.ª	12	19	56	5	14	12	38	9	4
4.ª			Paz de la Enseñanza..	1	1		1	2	10	2	17	
			Enseñanza.....	1	10	29						
			Fernando VII.....	1								
			Plaza de la Constitu- cion.....	1	1		1	2	19	2	15	
			Plaza de S. Miguel...		1	3						
			Mico.....		1	4						
			Suma la mansana 4.ª	3	15	36	2	4	29	4	32	
5.ª			Mico.....									
			Plaza de S. Miguel...	2	5	20		2	7	1	7	
			Fuente de S. Miguel..		1	7				1	5	
			Paz de la Enseñanza..									
			Suma la mansana 5.ª	2	6	27		2	7	2	12	
6.ª			Plaza de S. Miguel...									
			Fuente de S. Miguel..					2	8	1	10	
			Ciudad.....									
			Plaza de la Constitu- cion.....		1							
			Suma la mansana 6.ª	2				2	8	1	10	
7.ª			Aviñó.....	6	8	23		6	22	6	23	
			Bajada de S. Miguel..	2	5	11	2	3	4	4	19	
			Pou-dols.....	3	7	14	1	3	8	5	12	
			Gigantes.....	2	3	7		2	17	3	17	
			Cervantes.....	1	3	8						
			Suma la mansana 7.ª	14	26	63	3	14	51	18	71	
8.ª			Gigantes.....	1	6	9		1	3	1	2	
			Templarios.....	4	15	23		8	31	9	44	
			Ciudad.....	2	4	8	2	2	17			
			Fuente de S. Miguel..	5	14	51		7	34	8	42	
			Suma la mansana 8.ª	12	39	91	2	18	85	18	88	

CON EXPRESION DE SU CAPACIDAD PRÁCTICA POR EL DE LOS INDIVIDUOS QUE CONTIENEN.

5.º		6.º		7.º		8.º		9.º		TOTALES.		
Pisos terceros.		Pisos cuartos.		Pisos quintos.		Pisos sextos.		Terrados.		Casas de habita- cion, particulares.		Edificios públicos.
Habi- taciones.	Habi- tantes.	Habi- taciones.	Habi- tantes.	Habi- taciones.	Habi- tantes.	Habi- taciones.	Habi- tantes.	Habi- taciones.	Habi- tantes.	Habi- taciones.	Habi- tantes.	Habi- tantes.
1	4	1	8							6	26	
2	4	1	8							12	31	
2	9	2	14							11	38	
1	5	1	5	1						12	45	
6	18	5	27	1						41	140	
4	5											
4	5									29	58	
1										6	19	
4	3									19	43	
9	8									54	120	
2	8	2	7							10	42	
										1		
2	11	2	19							10	29	
										10	64	
										1	3	
										1	4	
4	19	4	26							33	142	
2	4	2	9							12	47	
2	10									4	22	
4	14	2	9							16	69	
										3	18	
										3	18	
1	4									21	72	
4	17	3	17							14	39	
4	20	3	21							23	68	
										15	82	
										3	8	
9	41	6	38							76	269	
1	2	1	1							10	17	
5	23	4	16							41	137	
8	25	7	30							8	25	
										44	182	
14	50	12	47							108	381	

Distritos y barrios	MANSANAS CON SUS		NÚMERO DE LOS ESTRATOS Y DE LAS HABITACIONES							
	Números de orden.	Edificios públicos. Casas particulares.	1.º		2.º		3.º		4.º	
			Habita- ciones.	Habi- tantes.	Habita- ciones.	Habi- tantes.	Habita- ciones.	Habi- tantes.	Habita- ciones.	Habi- tantes.
1.º 5.º	1.ª	Calles de contorno.								
		Arlet.....	5	14	3	17	3	14	3	15
		Librería.....	1	10	1	3	1	6	1	4
		Plaza de la Constitu- cion.....	1	2	1	3	1	5	1	6
		Jáime I.....	1	2	1	3	1	5	1	6
		Suma la mansana 1.ª	7	24	6	23	5	24	5	25
	2.ª	Daguería.....	3	5	3	10	4	4	5	24
		Jáime I.....	1	21	1	10	22	4	16	24
		Arlet.....	1	7	1	10	1	1	1	24
		Librería.....	2	18	2	4	2	2	2	2
		Suma la mansana 2.ª	6	44	7	26	7	18	8	24
	3.ª	Daguería.....	2	2	2	10	3	3	3	9
		Jáime I.....	1	4	1	3	4	3	10	9
		Trompetas de Jáime I.	1	1	1	1	4	1	7	3
		Bajada de la Cárcel...	2	9	2	5	2	2	2	3
		Suma la mansana 3.ª	5	13	6	13	6	17	6	12
	3.ª bis)	Trompetas de Jáime I.	1	2	1	6	1	16	2	11
		Bajada de la Cárcel...	2	13	2	8	2	3	1	7
		Plaza del Angel.....	1	5	1	1	1	6	1	7
		Jáime I.....	1	2	1	1	1	6	1	7
		Suma la mansana 3.ª (bis)	4	21	4	14	4	25	4	18
	4.ª	Ciudad.....	1	2	2	2	7	3	16	12
		Plaza de la Constitu- cion.....	1	4	1	5	10	1	4	12
		Jáime I.....	1	3	3	15	2	1	1	1
		Arlet.....	1	1	1	3	1	1	1	1
		Hércules.....	1	10	1	1	1	1	1	1
		Suma la mansana 4.ª	3	17	7	25	4	19	2	12
	5.ª	Arlet.....	2	2	2	3	3	17	3	15
		Jáime I.....	2	21	6	22	17	8	20	15
		Daguería.....	8	13	1	4	8	7	4	21
		Plaza de S. Justo.....	3	3	1	4	3	4	4	14
		Hércules.....	1	3	1	1	4	1	11	11
		Suma la mansana 5.ª	14	39	7	26	15	43	16	50
	6.ª	Lladó.....	1	3	1	1	8	1	5	4
		Cazador.....	3	8	1	4	22	7	41	22
		Plaza de S. Justo.....	1	11	1	1	1	1	18	17
		Daguería.....	5	10	2	4	9	7	25	17
		Jáime I.....	2	8	2	2	3	3	14	14
		Bases.....	9	43	1	6	29	8	18	27
		Bajada de Cazadores..	1	10	2	5	8	4	15	14
		Suma la mansana 6.ª	21	155	7	11	24	96	31	98

CON EXPRESION DE SU CAPACIDAD PRÁCTICA POR EL DE LOS INDIVIDUOS QUE CONTIENEN.																						
5.º		6.º		7.º		8.º		9.º		TOTALES.												
Pisos terceros.		Pisos cuartos.		Pisos quintos.		Pisos sextos.		Terrados.		Casas de habita- cion, particulares.		Edificios públicos.										
Habita- ciones.	Habi- tantes.	Habita- ciones.	Habi- tantes.	Habita- ciones.	Habi- tantes.	Habita- ciones.	Habi- tantes.	Habita- ciones.	Habi- tantes.	Habita- ciones.	Habi- tantes.	Habi- tantes.										
3	15	4	15	1	4					19	79											
1	4	2	4							8	32											
1	6	1								7	14											
5	25	7	19	1	4					34	125											
5	24	2	3	3	3					1	5											
1	24	1	3	1	3					23	99											
2		2	2							6	3											
2		2	2							15	26											
8	24	5	5	4	6					50	133											
3	9	3	10	2	6					18	49											
1	3	1	6							3	4											
2		2								5	20											
2		2								12	14											
6	12	6	16	2	6					38	87											
2	11	2	7	1						9	43											
1		1	3							11	27											
1	7	1	5							6	23											
4	18	4	15	1						26	93											
										9	25											
1	12	1	4							5	35											
1		1	4							11	31											
										2	3											
										4	10											
2	12	1	4							31	104											
3	15	4	19							2	2											
3	21	7	26	2	6					20	87											
5	14	4	25							49	141											
										21	71											
										3	18											
16	50	15	70	2	6			3	21	95	919											
1	4									6	22											
6	22									20	68											
7	17	4	15							5	29											
3	14	2	8							32	80											
7	27	3	15							21	117											
3	14									43	132											
										16	52											
27	98	9	38							143	534											

Distritos y barrios	MANSANAS CON SUS		NÚMERO DE LOS ESTRATOS Y DE LAS HABITACIONES																CON EXPRESION DE SU CAPACIDAD PRÁCTICA POR EL DE LOS INDIVIDUOS QUE CONTIENEN.						
	D.º	E.º	Números de orden.	Edificios públicos.	1.º		2.º		3.º		4.º		5.º		6.º		7.º		8.º		9.º		TOTALES.		
					Casas particulares.		Tiendas.		Entresuelos.		Pisos primeros.		Pisos segundos.		Pisos terceros.		Pisos cuartos.		Pisos quintos.		Pisos sextos.		Terrados.		Casas de habita- cion, particulares
				Habita- ciones.	Habi- tantes.	Habita- ciones.	Habi- tantes.	Habita- ciones.	Habi- tantes.	Habita- ciones.	Habi- tantes.	Habita- ciones.	Habi- tantes.	Habita- ciones.	Habi- tantes.	Habita- ciones.	Habi- tantes.	Habita- ciones.	Habi- tantes.	Habita- ciones.	Habi- tantes.	Habi- taciones.	Habi- tantes.	Habi- tantes.	
			Calles de contorno.																						
1.º	5.º	7.ª	Basea.....	3	9	29	1	4	33	4	13	6	34	3	17								27	126	
			Plazuela de Argenters.	2	2	8	1	2	11	1	3	1	3										7	25	
			Plaza del Angel.....		2	20																	2	20	
			Platería.....	1	1	6		2	14	2	10	2	12	2	10								9	52	
			Fenosa.....	4	11	28	8	18	5	15	7	8	34	8	30	2	5						44	152	
			<i>Suma la mansana 7.ª</i>	10	25	91	5	18	13	73	14	48	17	83	13	57	2	5					89	375	
		8.ª	Fenosa.....	2	3		1	5	2	11	2	6	2	5	1	2							11	29	
			Arco de S. Miguel....	1	2			1	5	1	4	1	3										5	12	
			Platería.....	7	9	19		5	14	5	9	6	9	5	11								30	62	
			<i>Suma la mansana 8.ª</i>	10	14	19	1	5	8	30	8	19	9	17	6	13							46	103	
		9.ª	Fenosa.....	1	3	4		1	4	2	13	2	7	1	3	1	1						10	32	
			Arco de S. Miguel....	3	5	11		2	1	3	8	3	11	2	8								15	39	
			Platería.....	1	6	28		1		1		1	1										10	28	
			Aymerich.....	3	6	4		2	14	1	6	1	6	1	6								11	36	
			<i>Suma la mansana 9.ª</i>	8	20	47		6	19	7	27	7	24	5	17	1	1						46	135	
		10.ª	Ciudad.....	4	11	29	3	5	5	19	6	38	5	14	4	17							34	122	
			Detrás S. Justo.....		1		1		3		2	1											8		
			Hércules.....		2	7																	2	7	
			Plaza de S. Justo.....	1	1																		1		
			Palma de S. Justo....	3	7	17	2	5	24	4	17	6	27	5	4								29	89	
			Bellafla.....	2	8	24		2	11	2	19	4	18	1	8								17	80	
			<i>Suma la mansana 10.ª</i>	9	30	77	6	5	15	54	14	74	16	59	10	29							91	298	
		11.ª	Palma de S. Justo....	4	11	31	4	4	21	9	9	5	18										29	81	
			Leonor.....																						
			Lladó.....	2	11	20		2	34	4	21	3	12										20	87	
			Plaza de S. Justo....																						
			<i>Suma la mansana 11.ª</i>	6	22	51	4	6	55	7	30	8	30										49	168	
		12.ª	Bellafla.....	1	1			1	13	1	4	1	2										3	17	
			Palma de S. Justo....	2	5	22		2	6	1	3	1	6	1									10	33	
			Cometa.....		2	4	1	1		1	3	1	6										6	13	
			Ciudad.....	2	3	16		3	11	3	12	8	14	2	17								14	70	
			<i>Suma la mansana 12.ª</i>	5	11	42	1	7	30	6	22	5	22	3	17								33	138	
		13.ª	Aymerich.....	1	2			1	8	2	15	2	5	2	7								9	35	
			Platería.....	2	4	8		2	2	2	2	2	7	1	2								11	21	
			Burgés.....	1	5	10		1	5	2	13	2	9	2	4								12	41	
			<i>Suma la mansana 13.ª</i>	4	11	18		4	15	6	30	6	21	5	13								32	97	

Distritos y barrios	MANSANAS CON SUS		NÚMERO DE LOS ESTRATOS Y DE LAS HABITACIONES																	CON EXPRESION DE SU CAPACIDAD PRÁCTICA POR EL DE LOS INDIVIDUOS QUE CONTIENEN.				
	Números de orden.	Edificios públicos. Cosas particulares.	1.º		2.º		3.º		4.º		5.º		6.º		7.º		8.º		9.º		TOTALES.			
			Tiendas.		Entresuelos.		Pisos primeros.		Pisos segundos.		Pisos terceros.		Pisos cuartos.		Pisos quintos.		Pisos sextos.		Terrados.		Casas de habita- cion, particulares.		Edificios públicos.	
	D.º	B.º	Habita- ciones.	Habi- tantes.	Habita- ciones.	Habi- tantes.	Habita- ciones.	Habi- tantes.	Habita- ciones.	Habi- tantes.	Habita- ciones.	Habi- tantes.	Habita- ciones.	Habi- tantes.	Habita- ciones.	Habi- tantes.	Habita- ciones.	Habi- tantes.	Habita- ciones.	Habi- tantes.	Habi- taciones.	Habi- tantes.	Habi- tantes.	
1.º	5.º	13.ª bis)	Burgés.....	4	20			5	6	4	14	4	11	4	13	3	8					27	72	
			Platería.....	2	4																	2	4	
			Malla.....	1				1	9	1	2	2	5	2	6							9	22	
			Suma la mansana 13.ª bis)	5	24			6	15	5	16	6	16	6	19	3	8					38	98	
		14.ª	Palau.....	1				1	4	1	6	1	10	1	8	1	7					6	35	
			Platería.....	4	5			1	3	1	3											6	8	
			Hostal de Manresa.....	2	11			1	4	2	14	2	6	2	16							19	51	
			Suma la mansana 14.ª	3	16			3	11	4	20	3	16	3	24	1	7					22	94	
		15.ª	Basea.....	12	4			13	60	15	64	14	60	10	40	2	13					77	241	
			Plazuela de Argenters.....	4	5	1		4	24	5	13	5	17	4	11							24	74	
			Burgés.....	2	4	1	2	3	7	2	4	2	6	3	11	1	4					13	38	
			Malla.....	4	29	1		5	15	6	27	6	22	6	16	3	4	2	5			39	118	
			Platería.....	9	17			9	26	5	9	5	8	5	13							35	73	
			Palau.....	2	19			3	5	3	11	3	14	3	13							19	62	
			Hostal de Manresa.....	11	30	2	1	15	64	16	64	13	69	17	52	3	7					87	287	
			Juan de Monjuich.....	3	20	2	6	7	22	6	10	7	39	10	45	4	11					46	153	
			Suma la mansana 15.ª	47	128	7	13	59	223	53	292	60	235	58	201	13	39	2	5			340	1.046	
	6.º	1.ª	Regomir.....	6	29	1		4	3	3	4	4	4	4	6	1						23	46	
			San Simplicio.....	3	7	2	9	4	25	3	18	2	6	3	6							17	71	
			Plaza del Regomir.....	1	15			1	6		3	2	5	1	5							9	34	
			Cometa.....	1	5	2	14	2	11	2	11	2	10	2	7							13	58	
			Palma de S. Justo.....	2	16			3	19	3	12	2	7	2	7							17	64	
			Leonor.....												10							1	4	
			Lladó.....		4																	4	4	
			Bajada de Viladecols.....	2	4	1	5	3	18	2	13	1	8	1	4							12	52	
			Correo viejo.....	4	23			5	12	4	11	4	14	4	25	2	8					27	93	
			Suma la mansana 1.ª	19	103	6	28	22	94	19	72	17	54	17	63	3	8					126	422	
		2.ª	Bajada de Viladecols.....	4	15	3		6	38	7	32	6	24	1	3	1	5					30	117	
			Lladó.....	6	14	1	5	8	36	9	22	9	24	8	1							41	162	
			Bajada de Cazadores.....	3	34	1	3	3	9	5	20	4	21	2	10							24	97	
			Basea.....	7	20			10	33	10	37	6	10	5	16							47	116	
			Arco de Isern.....	2	4			4	24	4	3	2	9									6	21	
			Pom d'or.....	2	4			4	24	4	25	4	19	4	32	4	10					24	110	
			Plaza de Arrieros.....	3	16			4	16	3	9	3	10	3	12							24	63	
			Hostal del Sol.....	1	4	1		1		1	3	4	14	4	19							13	40	
			Correo viejo.....		8																	2	8	
			Suma la mansana 2.ª	26	115	6	8	36	156	41	156	38	131	20	93	5	15					211	674	
		3.ª	Arco de Isern.....	2	8	1	6	2	11	2	6	2	12	4	15							10	68	
			Basea.....	6	8			9	56	7	35	6	28	2	8							2	44	
			Platería.....	7	40			6	6	6	8	6	11	4	8	2	6					1	84	
			Abaixadors.....	2	1			2	6	2	5	3	3	2	9							5	23	
			Taronjeta.....		15	1				4	14	3	16	3	12							19	57	
			Pom d'or.....	1	11			3	11	2	13	2	11	4	14							4	72	
			Suma la mansana 3.ª	18	82	2	6	22	90	23	81	21	81	19	66	2	6					9	440	

Distritos y barrios	MANSANAS CON SUS		NÚMERO DE LOS ESTRATOS Y DE LAS HABITACIONES																					
	Números de orden.	Edificios públicos.	1.º		2.º		3.º		4.º		5.º		6.º		7.º		8.º		9.º		TOTALES.			
			Habitaciones.	Habitantes.	Habitaciones.	Habitantes.	Habitaciones.	Habitantes.	Habitaciones.	Habitantes.	Habitaciones.	Habitantes.	Habitaciones.	Habitantes.	Habitaciones.	Habitantes.	Habitaciones.	Habitantes.	Habitaciones.	Habitantes.	Habitaciones.	Habitantes.	Habitantes.	
1.º 6.º	18.ª	Calles de contorno.																						
		Banquetas.....	2	3	5			2	7	2	3													
		Gignás.....	1	2	3			2	7	2	3													
		Marquet de Gignás...	1	4	2			2	10	3	8													
		Ancha.....	1	2	14			2	10	3	8													
		Suma la mansana 18.ª	3	11	22	2	2	4	17	5	11													
	19.ª	Marquet de Gignás...	1	2			1	8	1	4	1	4												
		Gignás.....	4	5	20		1	4	5	12	4	4												
		Concellers.....	1	4	15			1	6	1	5													
		Ancha.....	5	8	23		2	3	5	18	5	25												
		Suma la mansana 19.ª	11	19	58	4	15	12	40	11	40													
	20.ª	Concellers.....	1	3	11			1	5	1	5													
		Agullers.....	1	5	11			1	4	2	6													
		Cambios nuevos.....	2	3				2	4	1	7													
		Arenas de Agullers...	1					1	12															
		Suma la mansana 20.ª	5	11	22	2	2	5	25	4	18													
	21.ª	Arenas de Agullers...		1																				
		Agullers.....	4	5	11			5	15	5	18													
		Cambios viejos.....		3	3																			
		Cambios nuevos.....	1	6	4			1	6	1	5													
		Suma la mansana 21.ª	5	15	18	2	2	6	21	6	23													
	7.º 1.ª	Plaza del Angel.....	1	5	16																			
		Princesa.....																						
		Mill.....	3	1				3	13	3	7													
		Suma la mansana 1.ª	4	6	16	1	2	3	13	3	7													
	2.ª	Mill.....	1	3				1	5	1	3													
		Princesa.....	1	6	17			1	6	2	12													
		Mirambell.....	1	2				1	1	1	5													
		Boria.....	4	10	26			3	9	4	12													
		Plaza del Angel.....		1				1		1														
		Suma la mansana 2.ª	7	22	43	1	2	7	20	9	32													
	3.ª	Boria.....	3	4	5			2	14															
		San Ignacio.....	1	3	3			1	4	2	7													
		Princesa.....		3	4																			
		Mirambell.....	1	2				1		1	9													
		Suma la mansana 3.ª	5	12	12	1	1	5	18	3	16													

CON EXPRESION DE SU CAPACIDAD PRÁCTICA POR EL DE LOS INDIVIDUOS QUE CONTIENEN.

Distritos y barrios	Números de orden.	Edificios públicos.	NÚMERO DE LOS ESTRATOS Y DE LAS HABITACIONES																	TOTALES.				
			1.º		2.º		3.º		4.º		5.º		6.º		7.º		8.º		9.º		TOTALES.			
			Habitaciones.	Habitantes.	Habitaciones.	Habitantes.	Habitaciones.	Habitantes.	Habitaciones.	Habitantes.	Habitaciones.	Habitantes.	Habitaciones.	Habitantes.	Habitaciones.	Habitantes.	Habitaciones.	Habitantes.	Habitaciones.	Habitantes.	Habitaciones.	Habitantes.	Habitantes.	
1.º 6.º	18.ª	Banquetas.....	3	5	2	7	2	3	3	5	1	4										11	24	
		Gignás.....	2	3			2	7	2	3												2	8	
		Marquet de Gignás...	4	2			2	10	3	8												18	47	
		Ancha.....	2	14			2	10	3	8												2	14	
		Suma la mansana 18.ª	11	22	2	2	4	17	5	11	6	18	4	17	1	3	2	2	2	2	2	33	88	2
	19.ª	Marquet de Gignás...	2				1	8	1	4	1	4										7	19	
		Gignás.....	5	20			1	4	5	12	4	4										25	66	
		Concellers.....	4	15			1	6	1	5												10	48	
		Ancha.....	8	23			2	3	5	18	5	25										32	118	
		Suma la mansana 19.ª	19	58	4	15	12	40	11	40	13	47	12	40	3	11	2	2	2	2	74	251	2	
	20.ª	Concellers.....	3	11			1	5	1	5	1	4										8	25	
		Agullers.....	5	11			1	4	2	6	2	6										26	91	
		Cambios nuevos.....	3				2	4	1	7	1	7										8	11	
		Arenas de Agullers...					1	12														1	12	
		Suma la mansana 20.ª	11	22	2	2	5	25	4	18	7	33	7	19	6	20	1	2	2	2	43	133	2	
	21.ª	Arenas de Agullers...	1																			1		
		Agullers.....	4	11			5	15	5	18	4	16	3	19	1							25	79	
		Cambios viejos.....	3	3							1	8	1	7								3	8	
		Cambios nuevos.....	6	4			1	6	1	5	1	8	1	7								10	30	
		Suma la mansana 21.ª	15	18	2	2	6	21	6	23	5	24	4	26	1	2	2	2	2	2	39	112	2	
	7.º 1.ª	Plaza del Angel.....	5	16																		5	16	
		Princesa.....	1																			13	30	
		Mill.....	3	1			3	13	3	7	3	11	2	8										
		Suma la mansana 1.ª	6	16	1	2	3	13	3	7	3	11	2	8	2	2	2	2	2	2	18	55	2	
	2.ª	Mill.....	3				1	5	1	3	1	2	1	2								8	12	
		Princesa.....	6	17			1	6	2	12	2	7	2	3								13	45	
		Mirambell.....	2				1	1	1	5	2	9	2	11								8	25	
		Boria.....	10	26			3	9	4	12	4	11	1									23	58	
		Plaza del Angel.....	1				1		1													3		
		Suma la mansana 2.ª	22	43	1	2	7	20	9	32	9	29	6	16	1	2	2	2	2	2	55	140	2	
	3.ª	Boria.....	4	5			2	14														6	19	
		San Ignacio.....	3	3			1	4	2	7	2	9	2	3								12	27	
		Princesa.....	3	4							1	4	1	6								3	4	
		Mirambell.....	2				1		1	9	1	4	1	6								6	19	
		Suma la mansana 3.ª	12	12	1	1	5	18	3	16	9	13	3	9	2	2	2	2	2	2	27	69	2	

Distritos y barrios	MANSANAS CON SUS			NÚMERO DE LOS ESTRATOS Y DE LAS HABITACIONES									
	D.º	B.º	Números de orden.	Edificios públicos.		1.º		2.º		3.º		4.º	
				Casas particulares.	Tiendas.	Entresuelos.	Pisos primeros.	Pisos segundos.	Habitaciones.	Habitantes.	Habitaciones.	Habitantes.	Habitaciones.
1.º	7.º	4.ª	Boria.....	1	»	3	9	»	»	1	3	»	»
			Arco de Colominas...	2	»	2	4	2	3	2	11	2	14
			Princesa.....	1	»	2	9	1	»	1	7	1	2
			San Ignacio.....	1	»	4	»	»	»	1	7	1	3
			Suma la mansana 4.ª	5	»	11	22	3	3	5	24	4	19
		5.ª	Arco de Colominas...	2	»	4	»	»	»	2	4	2	10
			Princesa.....	»	»	2	9	»	»	»	4	»	»
			Cibader.....	1	»	5	19	»	»	2	4	2	7
			Boria.....	»	»	3	»	»	»	»	4	»	»
			Suma la mansana 5.ª	3	»	14	28	»	»	4	8	4	17
		6.ª	Cibader.....	2	»	3	»	1	»	4	6	4	12
			Princesa.....	1	»	5	5	»	»	2	6	2	8
			Pou de la Cadena.....	1	»	2	»	»	»	2	6	2	8
			Plaza de la Lana.....	4	»	5	9	»	»	4	15	1	2
			Suma la mansana 6.ª	8	»	15	14	1	»	12	27	9	31
		7.ª	Pou de la Cadena.....	2	»	2	»	1	4	2	9	3	13
			Candelas.....	3	»	6	9	1	»	3	17	4	14
			Plaza de la Lana.....	5	»	6	23	2	4	3	9	3	10
			Suma la mansana 7.ª	10	»	14	32	4	8	8	35	10	37
		8.ª	Plaza de la Lana.....	»	»	1	»	»	»	»	»	»	»
			Carders.....	9	»	12	52	1	»	9	28	9	29
			Plazuela de Marcus...	3	»	5	8	»	»	3	4	3	4
			Moncada.....	»	»	2	3	»	»	»	»	»	»
			Boquer.....	6	»	11	23	1	»	7	26	8	24
			Suma la mansana 8.ª	18	»	31	86	2	»	19	58	20	57
		9.ª	Pou de la Cadena.....	»	»	»	»	»	»	»	»	»	»
			Princesa.....	6	»	10	7	2	19	6	29	6	31
			Moncada.....	1	»	4	6	1	5	1	10	»	»
			Boquer.....	4	»	7	16	1	4	4	19	7	31
			Plaza de la Lana.....	1	»	2	»	1	»	1	2	1	2
			Candelas.....	1	»	4	6	1	»	3	10	3	11
			Suma la mansana 9.ª	13	»	27	35	6	28	15	70	17	75
		10.ª	Plateria.....	1	»	7	40	»	»	1	4	1	5
			Santo Cristo de la Plateria.....	2	»	4	8	»	»	2	10	3	8
			Vigatans.....	4	»	7	13	2	7	4	16	5	23
			Esquirol.....	2	»	4	»	2	1	2	7	2	10
			Cotoners.....	2	»	4	»	1	12	3	19	2	10
			Princesa.....	3	»	6	23	3	6	4	21	4	18
			Suma la mansana 10.ª	14	»	32	84	6	25	16	77	17	72

CON EXPRESION DE SU CAPACIDAD PRACTICA POR EL DE LOS INDIVIDUOS QUE CONTIENEN.

5.º		6.º		7.º		8.º		9.º		TOTALES.		
Pisos terceros.		Pisos cuartos.		Pisos quintos.		Pisos sextos.		Terrados.		Casas de habitacion, particulares.		Edificios públicos.
Habitaciones.	Habitantes.	Habitaciones.	Habitantes.	Habitaciones.	Habitantes.	Habitaciones.	Habitantes.	Habitaciones.	Habitantes.	Habitaciones.	Habitantes.	Habitantes.
»	»	»	»	»	»	»	»	»	»	4	12	»
2	10	3	»	1	»	»	»	»	»	14	42	»
1	7	»	»	»	»	»	»	»	»	6	25	»
1	4	1	»	»	»	»	»	»	»	8	10	»
4	21	4	»	1	»	»	»	»	»	32	89	»
3	18	1	2	»	»	»	»	»	»	12	34	»
2	7	2	5	»	»	»	»	»	»	2	9	»
»	»	»	»	»	»	»	»	»	»	13	42	»
»	»	»	»	»	»	»	»	»	»	3	»	»
5	25	3	7	»	»	»	»	»	»	30	85	»
1	14	5	7	1	2	»	»	»	»	22	41	»
2	10	2	11	»	»	»	»	»	»	13	40	»
3	10	2	7	»	»	»	»	»	»	10	26	»
1	2	1	2	»	»	»	»	»	»	12	30	»
9	36	10	27	1	2	»	»	»	»	57	137	»
4	11	2	5	»	»	»	»	»	»	14	42	»
4	16	4	15	1	6	»	»	»	»	23	77	»
3	14	3	10	1	3	»	»	»	»	21	73	»
11	41	9	30	2	9	»	»	»	»	58	192	»
»	»	»	»	»	»	»	»	»	»	1	»	»
9	23	4	16	1	4	»	»	»	»	45	157	»
3	6	1	»	1	»	»	»	»	»	16	22	»
9	23	6	26	2	»	1	»	»	»	2	3	»
»	»	»	»	»	»	»	»	»	»	45	122	»
21	57	11	42	4	4	1	»	»	»	109	304	»
7	33	5	22	1	3	»	»	»	»	»	»	»
8	35	5	29	4	11	»	»	»	»	37	144	»
1	»	1	»	»	»	»	»	»	»	6	21	»
3	9	3	13	»	»	»	»	»	»	36	145	»
»	»	»	»	»	»	»	»	»	»	7	4	»
19	77	14	64	5	14	»	»	»	»	17	49	»
2	10	2	13	»	»	»	»	»	»	13	72	»
3	5	4	5	»	»	»	»	»	»	16	36	»
5	32	5	18	»	»	»	»	»	»	28	102	»
3	5	3	11	1	4	»	»	»	»	17	41	»
1	6	1	3	»	»	»	»	»	»	12	50	»
4	17	4	19	2	3	»	»	»	»	27	105	»
18	75	19	69	3	7	»	»	2	»	113	409	»

Distritos y barrios	MANSANAS CON SUS		NÚMERO DE LOS ESTRATOS Y DE LAS HABITACIONES																							
	Números de orden.	Edificios públicos. Casas particulares.	1.º Tiendas.		2.º Entresuelos.		3.º Pisos primeros.		4.º Pisos segundos.		5.º Pisos terceros.		6.º Pisos cuartos.		7.º Pisos quintos.		8.º Pisos sextos.		9.º Terrados.		TOTALES.					
			Habita- ciones.	Habi- tantes.	Habita- ciones.	Habi- tantes.	Habita- ciones.	Habi- tantes.	Habita- ciones.	Habi- tantes.	Habita- ciones.	Habi- tantes.	Habita- ciones.	Habi- tantes.	Habita- ciones.	Habi- tantes.	Habita- ciones.	Habi- tantes.	Habita- ciones.	Habi- tantes.	Habi- taciones.	Habi- tantes.	Habi- tantes.			
1.º	7.º	11.ª	Calles de contorno.																							
			Cotoners.....	2	2	2	2	2	4	2	3	2	3	1	2	2	2	2	2	2	2	2	9	10	2	
			Princesa.....	2	2	2	2	2	4	2	3	2	3	1	2	2	2	2	2	2	2	2	9	10	2	
			Suma la mansana 11.ª	2	2	2	2	2	4	2	3	2	3	1	2	2	2	2	2	2	2	2	9	10	2	
		12.ª	Princesa.....	1	6	25	2	1	7	2	11	2	12	2	9	2	2	2	2	2	2	2	15	64	2	
			Cotoners.....	2	2	2	2	2	2	2	2	2	2	2	2	2	2	2	2	2	2	2	2	2	2	
			Suma la mansana 12.ª	1	6	25	2	1	7	2	11	2	12	2	9	2	2	2	2	2	2	2	15	64	2	
		13.ª	Cotoners.....	2	7	5	1	4	4	23	4	23	5	25	2	2	2	2	2	2	2	2	21	80	2	
			Barra de ferro.....	2	2	6	2	2	2	16	2	11	2	2	2	2	2	2	2	2	2	2	6	33	2	
			Moncada.....	2	2	6	2	2	2	16	2	11	2	2	2	2	2	2	2	2	2	2	6	33	2	
			Princesa.....	1	4	2	2	2	15	2	21	2	8	3	8	2	2	2	2	2	2	2	13	52	2	
			Suma la mansana 13.ª	5	13	11	1	4	8	54	8	55	7	33	3	8	2	2	2	2	2	2	40	165	2	
		14.ª	Esquirol.....	2	1	2	2	3	13	3	13	3	7	2	8	2	2	2	2	2	2	2	12	41	2	
			Vigatans.....	2	4	3	2	2	10	2	7	2	6	2	2	2	2	2	2	2	2	2	10	23	2	
			Carasa.....	1	2	2	2	2	7	2	14	2	2	2	2	2	2	2	2	2	2	2	8	21	2	
			Barra de ferro.....	1	1	2	2	1	2	2	14	2	2	2	2	2	2	2	2	2	2	2	1	9	2	
			Cotoners.....	1	2	2	2	1	12	2	14	2	6	2	8	2	2	2	2	2	2	2	9	40	2	
			Pou de la Cadena.....	2	2	2	2	2	2	2	14	2	6	2	8	2	2	2	2	2	2	2	2	9	40	2
			Suma la mansana 14.ª	6	12	3	2	8	42	9	48	9	19	4	16	2	2	2	2	2	2	2	42	128	2	
		8.º	1.ª	Plateria.....	4	7	14	3	4	7	4	8	3	2	1	2	2	2	2	2	2	2	19	31	2	
			Girtil.....	2	4	2	3	1	8	1	7	6	21	6	24	1	2	2	2	2	2	2	26	72	2	
			Gruñi.....	2	5	3	1	3	11	1	17	1	2	1	2	2	2	2	2	2	2	2	13	18	2	
			Vigatans.....	4	8	4	1	7	5	22	3	8	2	11	1	2	2	2	2	2	2	2	24	70	2	
			Mirallers.....	2	3	6	2	2	13	2	18	1	5	4	9	2	2	2	2	2	2	2	7	22	2	
			Suma la mansana 1.ª	12	27	29	5	15	13	40	15	47	14	38	14	44	1	2	2	2	2	2	89	213	2	
		2.ª	Gruñi.....	4	1	2	2	2	2	1	4	2	7	2	5	2	2	2	2	2	2	2	6	16	2	
			Baños viejos.....	4	8	3	2	2	13	6	19	6	32	6	16	2	2	2	2	2	2	2	32	83	2	
			Barra de ferro.....	1	2	12	1	3	1	5	2	2	10	2	7	2	2	2	2	2	2	2	10	54	2	
			Carasa.....	1	4	8	2	2	19	4	13	3	13	4	14	2	2	2	2	2	2	2	17	67	2	
			Mirallers.....	2	3	13	2	2	13	2	18	2	5	3	7	2	2	2	2	2	2	2	10	38	2	
			Suma la mansana 2.ª	8	18	36	1	3	11	50	13	53	15	67	17	49	2	2	2	2	2	2	75	258	2	
		3.ª	Plateria.....	4	5	2	2	4	6	4	10	4	5	4	2	1	2	2	2	2	2	2	22	21	2	
			Gruñi.....	1	3	2	2	16	2	7	2	2	12	3	16	2	2	2	2	2	2	2	1	1	2	
			Girtil.....	1	3	2	2	16	2	7	2	2	12	3	16	2	2	2	2	2	2	2	14	61	2	
			Suma la mansana 3.ª	5	9	2	16	6	13	6	20	6	17	16	1	2	2	2	2	2	2	2	37	82	2	

CON EXPRESION DE SU CAPACIDAD PRÁCTICA POR EL DE LOS INDIVIDUOS QUE CONTIENEN.

Distritos y barrios		MANSANAS CON SUS		NÚMERO DE LOS ESTRATOS Y DE LAS HABITACIONES																TOTALES.						
D.º	B.º	Números de orden.	Edificios públicos. Casas particulares.	1.º Tiendas.		2.º Entresuelos.		3.º Pisos primeros.		4.º Pisos segundos.		5.º Pisos terceros.		6.º Pisos cuartos.		7.º Pisos quintos.		8.º Pisos sextos.		9.º Terrados.		TOTALES.				
				Habita- ciones.	Habi- tantes.	Habita- ciones.	Habi- tantes.	Habita- ciones.	Habi- tantes.	Habita- ciones.	Habi- tantes.	Habita- ciones.	Habi- tantes.	Habita- ciones.	Habi- tantes.	Habita- ciones.	Habi- tantes.	Habita- ciones.	Habi- tantes.	Habita- ciones.	Habi- tantes.	Habi- taciones.	Habi- tantes.	Habi- tantes.		
1.º	7.º	11.ª	Calles de contorno.																							
			Cotoners.....	2	2	2	2	2	4	2	3	2	3	1	2	2	2	2	2	2	2	2	9	10	2	
			Princesa.....	2	2	2	2	2	4	2	3	2	3	1	2	2	2	2	2	2	2	2	9	10	2	
			Suma la mansana 11.ª	2	2	2	2	2	4	2	3	2	3	1	2	2	2	2	2	2	2	2	9	10	2	
		12.ª	Princesa.....	1	6	25	2	1	7	2	11	2	12	2	9	2	2	2	2	2	2	2	15	64	2	
			Cotoners.....	2	2	2	2	2	2	2	2	2	2	2	2	2	2	2	2	2	2	2	2	2	2	
			Suma la mansana 12.ª	1	6	25	2	1	7	2	11	2	12	2	9	2	2	2	2	2	2	2	15	64	2	
		13.ª	Cotoners.....	2	7	5	1	4	4	23	4	23	5	25	2	2	2	2	2	2	2	2	21	80	2	
			Barra de ferro.....	2	2	6	2	2	2	16	2	11	2	2	2	2	2	2	2	2	2	2	6	33	2	
			Moncada.....	2	2	6	2	2	2	16	2	11	2	2	2	2	2	2	2	2	2	2	6	33	2	
			Princesa.....	1	4	2	2	2	15	2	21	2	8	3	8	2	2	2	2	2	2	2	13	52	2	
			Suma la mansana 13.ª	5	13	11	1	4	8	54	8	55	7	33	3	8	2	2	2	2	2	2	40	165	2	
		14.ª	Esquirol.....	2	1	2	2	3	13	3	13	3	7	2	8	2	2	2	2	2	2	2	12	41	2	
			Vigatans.....	2	4	3	2	2	10	2	7	2	6	2	2	2	2	2	2	2	2	2	10	23	2	
			Carasa.....	1	2	2	2	2	7	2	14	2	2	2	2	2	2	2	2	2	2	2	8	21	2	
			Barra de ferro.....	1	1	2	2	1	2	2	14	2	2	2	2	2	2	2	2	2	2	2	1	9	2	
			Cotoners.....	1	2	2	2	1	12	2	14	2	6	2	8	2	2	2	2	2	2	2	9	40	2	
			Pou de la Cadena.....	2	2	2	2	2	2	2	14	2	6	2	8	2	2	2	2	2	2	2	2	9	40	2
			Suma la mansana 14.ª	6	12	3	2	8	42	9	48	9	19	4	16	2	2	2	2	2	2	2	42	128	2	
		8.º	1.ª	Plateria.....	4	7	14	3	4	7	4	8	3	2	1	2	2	2	2	2	2	2	19	31	2	
			Girtil.....	2	4	2	3	1	8	1	7	6	21	6	24	1	2	2	2	2	2	2	26	72	2	
			Gruñi.....	2	5	3	1	3	11	1	17	1	2	1	2	2	2	2	2	2	2	2	13	18	2	
			Vigatans.....	4	8	4	1	7	5	22	3	8	2	11	1	2	2	2	2	2	2	2	24	70	2	
			Mirallers.....	2	3	6	2	2	13	2	18	1	5	4	9	2	2	2	2	2	2	2	7	22	2	
			Suma la mansana 1.ª	12	27	29	5	15	13	40	15	47	14	38	14	44	1	2	2	2	2	2	89	213	2	
		2.ª	Gruñi.....	4	1	2	2	2	2	1	4	2	7	2	5	2	2	2	2	2	2	2	6	16	2	
			Baños viejos.....	4	8	3	2	2	13	6	19	6	32	6	16	2	2	2	2	2	2	2	32	83	2	
			Barra de ferro.....	1	2	12	1	3	1	5	2	2	10	2	7	2	2	2	2	2	2	2	10	54	2	
			Carasa.....	1	4	8	2	2	19	4	13	3	13	4	14	2	2	2	2	2	2	2	17	67	2	
			Mirallers.....	2	3	13	2	2	13																	

Distritos y barrios		MANSANAS CON SUS		NÚMERO DE LOS ESTRATOS Y DE LAS HABITACIONES																CON EXPRESION DE SU CAPACIDAD PRÁCTICA POR EL DE LOS INDIVIDUOS QUE CONTIENEN.								
D. ^o	B. ^o	Números de orden.	Edificios públicos. Casas particulares.	1. ^o Tiendas.		2. ^o Entresuelos.		3. ^o Pisos primeros.		4. ^o Pisos segundos.		5. ^o Pisos terceros.		6. ^o Pisos cuartos.		7. ^o Pisos quintos.		8. ^o Pisos sextos.		9. ^o Terrados.		TOTALES.						
		Calles de contorno.		Habitaciones.	Habitantes.	Habitaciones.	Habitantes.	Habitaciones.	Habitantes.	Habitaciones.	Habitantes.	Habitaciones.	Habitantes.	Habitaciones.	Habitantes.	Habitaciones.	Habitantes.	Habitaciones.	Habitantes.	Habitaciones.	Habitantes.	Habitaciones.	Habitantes.	Habitaciones.	Habitantes.	Habitantes.		
1. ^o	8. ^o	4. ^a	Brosoli..... Mirallers..... Grubi..... Plateria.....	3 1 3 3	9 2 8 5	30 5 13 2	1 1 1 1	4 1 3 4	13 6 19 6	6 1 3 4	13 8 11 6	5 1 3 2	21 3 15 15	6 1 2 2	30 4 4 2	1 4 1 1	4 1 1 1	1 1 1 1	1 1 1 1	1 1 1 1	1 1 1 1	1 1 1 1	1 1 1 1	1 1 1 1	31 7 19 17	111 26 62 16	1 1 1 1	
			Suma la mansana 4. ^a	10	24	50	1	12	44	14	38	11	39	11	40	1	4	1	1	1	1	1	1	1	1	74	215	1
			5. ^a Mirallers..... Brosoli..... Baños viejos..... Grubi.....	1 1 1 1	2 3 2 1	8 12 4 5	2 1 1 1	8 13 4 1	2 6 4 1	2 1 1 1	6 3 6 1	2 1 1 1	9 4 6 6	2 1 1 1	18 7 2 2	1 1 1 1	7 1 1 1	1 1 1 1	1 1 1 1	1 1 1 1	1 1 1 1	1 1 1 1	1 1 1 1	1 1 1 1	12 7 7 1	62 32 29 5	1 1 1 1	
			Suma la mansana 5. ^a	3	8	29	2	8	4	23	4	15	4	19	4	27	1	7	1	1	1	1	1	1	1	27	128	1
			6. ^a Brosoli..... Mirallers..... Rosich..... Plateria.....	1 1 2 1	2 1 4 2	8 1 1 9	1 1 1 1	4 1 8 1	1 1 4 14	1 1 4 1	6 3 14 1	2 1 2 1	5 4 8 8	2 1 1 1	10 7 1 1	1 1 1 1	1 1 1 1	1 1 1 1	1 1 1 1	1 1 1 1	1 1 1 1	1 1 1 1	1 1 1 1	1 1 1 1	8 1 12 2	33 1 30 9	1 1 1 1	
			Suma la mansana 6. ^a	3	8	17	1	3	12	5	20	4	13	2	10	1	1	1	1	1	1	1	1	1	1	22	72	1
			7. ^a Baños viejos..... Rosich..... Mirallers..... Brosoli.....	2 1 1 1	2 2 2 2	1 5 1 1	1 2 7 1	2 1 2 1	7 3 3 1	2 2 2 1	9 2 2 1	2 2 1 1	11 3 3 1	4 2 2 1	14 8 8 1	1 1 1 1	1 1 1 1	1 1 1 1	1 1 1 1	1 1 1 1	1 1 1 1	1 1 1 1	1 1 1 1	1 1 1 1	12 2 12 2	41 1 28 1	1 1 1 1	
			Suma la mansana 7. ^a	3	8	5	2	7	4	10	4	11	4	14	6	22	1	1	1	1	1	1	1	1	1	28	69	1
			8. ^a Plateria..... Rosich..... Mirallers..... Sombrerers.....	7 2 3 4	13 4 7 5	36 1 1 3	1 1 1 1	7 4 3 4	22 16 18 7	10 4 3 4	36 21 18 8	5 4 3 4	15 18 13 11	4 2 2 4	9 9 6 10	1 1 1 1	1 1 1 1	1 1 1 1	1 1 1 1	1 1 1 1	1 1 1 1	1 1 1 1	1 1 1 1	1 1 1 1	30 19 18 21	118 67 55 39	1 1 1 1	
			Suma la mansana 8. ^a	16	29	39	1	18	63	21	80	16	57	12	34	1	1	1	1	1	1	1	1	1	1	97	279	1
			9. ^a Mirallers..... Rosich..... Baños viejos..... Sombrerers.....	2 1 4 1	8 1 6 2	4 2 11 3	1 1 1 1	3 6 12 2	6 7 5 1	2 2 5 1	15 6 13 2	1 6 1 1	7 28 2 2	1 5 13 1	1 4 13 1	1 1 1 1	1 1 1 1	1 1 1 1	1 1 1 1	1 1 1 1	1 1 1 1	1 1 1 1	1 1 1 1	1 1 1 1	14 1 30 6	32 2 90 9	1 1 1 1	
			Suma la mansana 9. ^a	7	17	20	1	8	20	8	30	8	37	6	13	4	13	1	1	1	1	1	1	1	1	51	133	1
			10. ^a Baños viejos..... Barra de ferro..... Moncada..... Plazuela de Moncada..... Sombrerers..... San Antonio de Sombrerers.....	10 1 6 3 1 5	21 9 15 8 3 7	15 23 12 29 5 14	1 1 3 1 1 2	2 1 15 4 1 5	53 1 28 8 8 19	12 2 7 4 4 7	48 6 32 8 8 24	14 3 3 4 1 8	60 17 13 6 1 26	9 2 2 4 1 7	40 9 9 7 1 23	1 1 1 1 1 1	5 1 1 1 1 3	1 1 1 1 1 1	1 1 1 1 1 1	1 1 1 1 1 1	1 1 1 1 1 1	1 1 1 1 1 1	1 1 1 1 1 1	1 1 1 1 1 1	70 16 36 24 3 37	223 46 109 58 5 109	1 1 1 1 1 1	
			Suma la mansana 10. ^a	25	63	98	7	17	28	103	92	118	32	122	22	79	2	8	1	1	1	1	1	1	1	186	550	1

Distritos y barrios	MANSANAS CON SUS		NÚMERO DE LOS ESTRATOS Y DE LAS HABITACIONES																					
	Números de orden.	Edificios públicos. Casas particulares.	1.º Tiendas.		2.º Entresuelos.		3.º Pisos primeros.		4.º Pisos segundos.															
			Habita- ciones.	Habi- tantes.	Habita- ciones.	Habi- tantes.	Habita- ciones.	Habi- tantes.	Habita- ciones.	Habi- tantes.														
1.º	9.º	6.ª	Cremat gran	1	4	2	1	3	1	5	1	3												
			Cremat xich.....	1	6	8	1		1	3	1	4												
			Arco de San Vicente..	2	4		2		2	9	2	9												
			Seca.....		2																			
			Plasaders.....	5	12	21	7	21	8	34	10	41												
			Moncada.....	6	20	19	1		6	39	8	25												
			Cirera.....	4	6	21	1		4	21	4	20												
			Suma la mansana 6.ª	19	54	71	13	24	22	111	26	102												
		7.ª	Cremat gran.....	2	6	17	4	9	4	9	1	6												
			Plasaders.....	1	4	3			1	2	1	6												
			Cremat xich.....	3	4	3	3	8	3	11	4	13												
			Suma la mansana 7.ª	6	14	23	7	17	8	22	6	19												
		8.ª	Triángulo.....	1	3				1	3	2	5												
			Corretjer.....																					
			Rech.....	3	6	16	1	4	3	6	3	9												
			Suma la mansana 8.ª	4	9	16	1	4	4	9	5	14												
		9.ª	Plasaders.....	2	6	21			2	18	1	10												
			Sabateret.....	2	3		1		3	9	4	13												
			Hostal de San Antonio.	2	5	6	1		2	10	4	16												
			Triángulo.....	2	3		2	4	3	22	3	19												
			Suma la mansana 9.ª	8	17	27	4	4	10	59	12	58												
		10.ª	Rech.....	11	14	23			11	33	1	2												
			Princesa.....	1	1				1	2														
			Paseo de San Juan.....		13																			
			Suma la mansana 10.ª	12	23	23			12	35	1	2												
		11.ª	Plazuela de Moncada..	1	5	17			2	4	1	2												
			Moscas.....	1	2				1	4	1	4												
			Seca.....		7	5					2	9												
			Arco de San Vicente..	2	3				3	11	3	20												
			Moncada.....	2	4	11			2	4	2	4												
			Suma la mansana 11.ª	6	21	33			8	19	9	30												
		12.ª	Seca.....	3	4	5			4	21	3	9												
			Cirera.....	4	9	8	1	4	5	29	5	16												
			Elasaders.....	3	8	15				12	3	11												
			Moscas.....		1						2	7												
			Suma la mansana 12.ª	10	22	28	1	4	13	62	13	43												

CON EXPRESION DE SU CAPACIDAD PRÁCTICA POR EL DE LOS INDIVIDUOS QUE CONTIENEN.

Distritos y barrios	NÚMERO DE LOS ESTRATOS Y DE LAS HABITACIONES																		TOTALES.		
	5.º Pisos terceros.		6.º Pisos cuartos.		7.º Pisos quintos.		8.º Pisos sextos.		9.º Terrados.		Casas de habita- cion, particulares.		Edificios públicos.								
	Habita- ciones.	Habi- tantes.	Habita- ciones.	Habi- tantes.	Habita- ciones.	Habi- tantes.	Habita- ciones.	Habi- tantes.	Habita- ciones.	Habi- tantes.	Habi- taciones.	Habi- tantes.	Habi- tantes.								
1.º	9.º	6.ª	1	8	1	3					9	24									
			1	2	1						11	17									
			2	9	2	11	1	1			15	39									
			9	30	8	29	4	10			58	186									
			5	19							40	102									
			4	14	4	16					23	92									
			22	82	16	59	5	11			158	460									
		7.ª	2	9	2	8	1	1			20	59									
											6	5									
			4	20	1	6					19	61									
			6	29	3	14	1	1			45	125									
		8.ª	1	3	2	14					9	25									
			3	12	3	10					19	57									
			4	15	5	24					28	82									
		9.ª	2	9	2	11	1	1			13	69									
			3	7	2	4					17	34									
			7	51	5	21	1	3			25	107									
			3	10	3	6					17	61									
			15	77	12	42	2	4			72	271									
		10.ª	1	3							27	61									
											2	2									
											13										
			1	3							42	63									
		11.ª	1	4	1	5					10	32									
			1	11	3	12					8	27									
			2	6							11	20									
			3	14	2	11					14	56									
			2	4		3					12	26									
			9	30	8	31					55	161									
		12.ª	4	11	3	10	1	3			19	59									
			5	31	4	26					32	117									
			2	8	2	6	2	8			21	60									
			2	8	1	3					6	18									
			13	58	10	45	5	12			78	254									

Distritos y barrios	MANSANAS CON SUS		NÚMERO DE LOS ESTRATOS Y DE LAS HABITACIONES																			
	Números de orden.	Edificios públicos. Casas particulares.	1.º Tiendas.		2.º Entresuelos.		3.º Pisos primeros.		4.º Pisos segundos.													
			Habi- ta- ciones.	Habi- tan- tes.	Habi- ta- ciones.	Habi- tan- tes.	Habi- ta- ciones.	Habi- tan- tes.	Habi- ta- ciones.	Habi- tan- tes.												
1.º	10.º	5.ª	Calles de contorno.																			
			Allada.....	13	19	29	1	2	22	73	23	80										
			Corders.....	2	3	10	1	3	2	11	2	10										
			Vermell.....	5	17	12	1	2	7	18	11	24										
			Asahonadors.....		1	5																
			Suma la mansana 5.ª	20	40	56	3	7	31	102	36	123										
		6.ª	Vermell.....	1	9				1	7	2	6										
			Corders.....	3	4	12	1	4	5	9	5	19										
			Tantarantana.....	13	18	60	1	7	15	46	16	55										
			Asahonadors.....																			
			Suma la mansana 6.ª	17	31	72	2	11	21	62	23	80										
		7.ª	Paseo de San Juan....		1																	
			Tiradores.....		1																	
			Plaza de San Agustin.	3	7	17			5	17	5	4										
			Tantarantana.....	9	13	35			12	35	13	61										
			Suma la mansana 7.ª	12	21	52			17	52	18	65										
		8.ª	Tiradores.....	7	7	29	2	3	9	23	9	33										
			Paseo de San Juan....	19	25	50	1	2	24	79	21	91										
			Patons.....	7	6	13			9	42	9	41										
			Puerta nueva.....	30	32	92	3	7	36	119	34	129										
			Plaza de San Agustin	3	6	23			7	32	10	33										
			Suma la mansana 8.ª	66	76	207	6	12	85	295	83	330										
		9.ª	Tantarantana.....	1	2	8			2	7	2	6										
			Princesa.....	2	3	6	1	3	2	7	2	7										
			Paseo de San Juan....	1	3	7																
			Suma la mansana 9.ª	4	8	21	1	3	4	14	4	13										
2.º	1.º	1.ª	Baños nuevos.....	2	5	22			2	7	1	8										
			Bajada de Santa Eu- lalia.....	2	3	7			1	3	2	9										
			San Severo.....	5	14	34			8	31	7	12										
			San Felipe Neri.....	3	11	25	1	5	3	21	8	27										
			Monjuich del Obispo.		8	15			2	11												
			Obispo.....	1	7	12	1	4	2	14	2	5										
			Plaza nueva.....		2	8																
			Paja.....	3	9	19			4	13	4	12										
			Suma la mansana 1.ª	16	3	59	2		22	100	24	79										

CON EXPRESION DE SU CAPACIDAD PRÁCTICA POR EL DE LOS INDIVIDUOS QUE CONTIENEN.

		5.º Pisos terceros.		6.º Pisos cuartos.		7.º Pisos quintos.		8.º Pisos sextos.		9.º Terrados:		TOTALES.		
		Habi- ta- ciones.	Habi- tan- tes.	Habi- ta- ciones.	Habi- tan- tes.	Habi- ta- ciones.	Habi- tan- tes.	Habi- ta- ciones.	Habi- tan- tes.	Habi- ta- ciones.	Habi- tan- tes.	Casas de habita- cion, particulares		Edificios públicos.
		Habi- ta- ciones.	Habi- tan- tes.	Habi- ta- ciones.	Habi- tan- tes.	Habi- ta- ciones.	Habi- tan- tes.	Habi- ta- ciones.	Habi- tan- tes.	Habi- ta- ciones.	Habi- tan- tes.	Habi- ta- ciones.	Habi- tan- tes.	Habi- tan- tes.
		23	91	23	83	11	28			1	2	123	397	
		3	10	3	12	1	8					15	64	
		11	44	6	22					1	8	54	130	
												1	5	
		37	145	32	117	12	36			2	10	193	596	
		1	4	1	5							14	22	
		6	28	4	21							25	93	
		15	67	11	49	1	2					77	288	
		22	99	16	75	1	2					116	401	
		6	13	7	10	1						1		
		15	75	13	54	2	5					31	61	
												68	265	
		21	83	20	64	3	5					100	326	
		9	35	7	14							43	137	
		14	58	12	46	2	6					99	335	
		10	41	3	19	1	4					43	160	
		34	143	23	101	6	27					168	618	
		10	41	8	25							41	154	
		77	318	58	205	9	37					394	1.404	
		2	8	2	9							10	38	
		2	7	2	7							12	37	
												3	7	
		4	15	4	16							25	82	
		2	6	2	5							12	48	
		1	4	1	3							8	26	
		7	31	4	17							40	125	
		4	13	1	8							28	99	
												10	26	
												12	35	
												2	8	
		4	17	4	21							25	82	
		18	71	12	51							137	449	

Distritos y barrios	MANSANAS CON SUS				NÚMERO DE LOS ESTRATOS Y DE LAS HABITACIONES																				
	D. ^o	B. ^o	Números de orden.	Edificios públicos. Casas particulares.	1. ^o		2. ^o		3. ^o		4. ^o		5. ^o		6. ^o		7. ^o		8. ^o		9. ^o		TOTALES.		
					Tiendas.		Entresuelos.		Pisos primeros.		Pisos segundos.		Pisos terceros.		Pisos cuartos.		Pisos quintos.		Pisos sextos.		Terrados.		Casas de habita- cion, particulares.		Edificios públicos.
					Habita- ciones.	Habi- tantes.	Habita- ciones.	Habi- tantes.	Habita- ciones.	Habi- tantes.	Habita- ciones.	Habi- tantes.	Habita- ciones.	Habi- tantes.	Habita- ciones.	Habi- tantes.	Habita- ciones.	Habi- tantes.	Habita- ciones.	Habi- tantes.	Habita- ciones.	Habi- tan es.	Habi- taciones.	Habi- tantes.	Habi- tantes.
			Calles de contorno.																						
2. ^o	2. ^o	1. ^a	Santa Lucía	1	1	3	2	1	1	3	7	2	3												
			Plaza de la Catedral..			1	3																		
			Corribia.....	3		4	13	1	2	4	11	4	14												
			Plaza nueva.....	5		9	10	1	10	5	10	5	10												
			Obispo.....			1																			
			Suma la mansana 1.^a		1	18	28	3	13	12	28	11	27	10	24	11	27						65	147	
		2. ^a	Bajada de la Canonja..																						
			Plaza de la Catedral..		1					1		2	2												
			Corribia.....	5		5		1	5	4	11	4	7	1	2	1	2							4	2
			Tapineria.....			1	7																	16	7
			Suma la mansana 2.^a		5	7	7	1	5	5	11	6	9	1	2	1	2						21	36	
		3. ^a	Obispo.....																						
			Piedad.....																						
			Condes de Barcelona..																						
			Plaza de la Catedral..		1																				
			Santa Lucía.....																						
			Suma la mansana 3.^a		1																				
		4. ^a	Condes de Barcelona..	3	1	7	31	2	4	3	10	4	15	3	19	2	6							21	85
			Bajada de la Canonja..	1				1		1	2	1	3	1	2	2	5							6	12
			Bajada de Santa Clara..																						
			Plaza del Rey.....	8	2	10	5	4	10	7	27	7	15	7	23	3	10							38	90
			Bajada de la Cárcel...			5	22																	5	22
			Tapineria.....	18		30	93	6	4	18	68	17	46	15	43	11	63							97	317
			Suma la mansana 4.^a		30	3	52	151	13	18	29	107	29	70	26	87	18	84						167	526
		5. ^a	Obispo.....	5		6	10	4	6	6	15	5	16	2	7	2	3							25	57
			Piedad.....	2		6	5	1	4	2	6	2	6											12	24
			Paradis.....	4		3	10	1		3	13	3	13											10	36
			Plaza de la Constitu- cion.....			1																		1	
			Suma la mansana 5.^a		11		16	25	6	10	11	34	10	35	3	10	2	3						48	117
		6. ^a	Paradis.....	5		3		1	4	4	21	3	12	2	9	2	9							15	55
			Piedad.....	1		3				1	3	1	15	4	18	3	16							5	3
			Freneria.....	3		10	8			4	25	5	15	4	18	3	16							26	82
			Libreteria.....	9		15	58	3	11	6	22	6	24	5	20	5	16							42	155
			Suma la mansana 6.^a		18		31	66	4	15	15	71	15	51	11	47	10	41						88	295

CON EXPRESION DE SU CAPACIDAD PRÁCTICA POR EL DE LOS INDIVIDUOS QUE CONTIENEN.

Distritos y barrios	MANSANAS CON SUS		NÚMERO DE LOS ESTRATOS Y DE LAS HABITACIONES								
	Números de orden.	Edificios públicos. Casas particulares.	1.º Tiendas.		2.º Entresuelos.		3.º Pisos primeros.		4.º Pisos segundos.		
			Habita- ciones.	Habi- tantes.	Habita- ciones.	Habi- tantes.	Habita- ciones.	Habi- tantes.	Habita- ciones.	Habi- tantes.	
D.º B.º	Calle de contorno.										
2.º 3.º 12.ª	Vidal.....	6	»	7	26	2	3	6	13	7	13
	Filateras.....	2	»	4	78	1	4	1	2	2	10
	Plaza del Angel.....	2	»	2	9	»	»	1	3	1	2
	Boria.....	2	»	6	14	4	»	2	7	4	16
	Tapineria.....	4	»	4	17	»	»	3	6	3	6
	<i>Suma la mansana 12.ª</i>	16	»	23	84	7	7	13	31	17	47
4.º 1.ª	Plaza de Santa Ana...	2	»	7	37	1	6	3	22	3	8
	Gobernador.....	7	»	12	50	3	14	9	47	8	31
	Magdalenas.....	2	»	6	14	1	»	2	5	4	12
	Montesion.....	5	»	11	32	2	4	6	21	7	23
	<i>Suma la mansana 1.ª</i>	16	»	36	133	7	24	20	95	22	74
2.ª	Magdalenas.....	2	»	7	13	»	»	2	4	2	4
	Ripoll.....	1	»	1	5	»	»	1	6	2	11
	Copons.....	4	»	6	14	2	7	5	30	4	20
	Riera de San Juan....	4	1	7	11	4	12	6	27	6	14
	<i>Suma la mansana 2.ª</i>	11	1	21	43	6	19	14	67	14	49
3.ª	Sacristans.....	4	»	9	14	4	8	5	28	7	28
	Ripoll.....	3	»	4	19	»	»	4	16	3	15
	Gobernador.....	8	»	15	63	3	8	10	37	11	49
	Plaza de Santa Ana...	1	1	2	6	»	»	1	5	1	5
	Capellans.....	2	»	14	41	»	»	5	6	4	17
	<i>Suma la mansana 3.ª</i>	18	1	44	143	7	16	25	92	26	114
4.ª	Capellans.....	7	»	15	61	2	8	7	31	10	42
	Plaza de Santa Ana...	2	»	7	13	»	»	3	19	3	14
	Archs.....	5	»	12	33	2	»	7	15	5	19
	<i>Suma la mansana 4.ª</i>	14	»	34	107	4	8	17	65	18	75
5.ª	Miser Ferrer.....	1	»	6	16	»	»	1	2	1	2
	Riera de San Juan....	1	»	3	9	»	»	1	6	2	8
	Copons.....	1	»	4	11	»	»	1	5	1	10
	Ripoll.....	2	»	4	27	»	»	4	4	4	3
	<i>Suma la mansana 5.ª</i>	5	»	17	63	»	»	7	17	8	23
6.ª	Bou de la Plaza Nueva.	6	»	7	24	2	12	6	35	6	21
	Solient.....	3	»	6	7	1	5	3	13	4	16
	Sacristans.....	3	»	5	23	»	»	3	17	4	22
	Capellans.....	5	»	9	18	1	3	6	18	6	15
	Plaza Nueva.....	3	»	3	12	»	»	3	10	3	12
	<i>Suma la mansana 6.ª</i>	20	»	30	84	4	20	21	93	23	86

CON EXPRESION DE SU CAPACIDAD PRÁCTICA POR EL DE LOS INDIVIDUOS QUE CONTIENEN.												TOTALES.		
5.º Pisos terceros.		6.º Pisos cuartos.		7.º Pisos quintos.		8.º Pisos sextos.		9.º Terrados.		Casas de habita- cion. particulares.		Edificios públicos.		
Habita- ciones.	Habi- tantes.	Habita- ciones.	Habi- tantes.	Habita- ciones.	Habi- tantes.	Habita- ciones.	Habi- tantes.	Habita- ciones.	Habi- tantes.	Habi- taciones.	Habi- tantes.	Habi- tantes.		
7	22	6	22	3	6	»	»	»	»	38	105	»		
2	5	2	11	1	3	»	»	»	»	13	53	»		
»	»	»	»	»	»	»	»	»	»	4	14	»		
1	3	»	»	»	»	»	»	»	»	17	40	»		
2	4	1	6	»	»	»	»	»	»	13	39	»		
12	34	9	39	4	9	»	»	»	»	85	251	»		
3	11	3	8	»	»	»	»	»	»	20	92	»		
5	14	3	7	»	»	»	»	»	»	40	163	»		
4	7	»	»	»	»	»	»	»	»	17	38	»		
8	41	8	24	»	»	»	»	»	»	42	145	»		
30	73	14	39	»	»	»	»	»	»	119	438	»		
1	3	»	»	»	»	»	»	»	»	12	24	»		
3	5	»	»	»	»	»	»	»	»	7	27	»		
5	19	5	20	1	3	»	»	»	»	28	113	»		
4	»	»	»	»	»	»	»	»	»	27	64	»		
13	27	5	20	1	3	»	»	»	»	74	228	»		
9	42	6	27	»	»	»	»	»	»	40	147	»		
1	»	1	4	1	7	»	»	»	»	14	61	»		
14	52	9	33	2	2	»	»	2	6	66	250	»		
5	21	»	»	»	»	»	»	»	»	4	16	»		
29	115	16	64	3	9	»	»	2	6	152	559	»		
12	45	9	40	4	10	»	»	»	»	59	237	»		
2	10	2	3	»	»	»	»	»	»	17	59	»		
4	11	1	3	»	»	»	»	»	»	31	81	»		
13	63	12	46	4	10	»	»	»	»	107	377	»		
1	2	»	»	»	»	»	»	»	»	9	22	»		
1	11	2	5	»	»	»	»	»	»	9	39	»		
1	2	»	»	»	»	»	»	»	»	7	28	»		
»	»	»	»	»	»	»	»	»	»	12	34	»		
3	15	2	5	»	»	»	»	»	»	37	123	»		
8	34	9	37	»	»	»	»	»	»	38	163	»		
4	23	3	12	2	7	»	»	»	»	23	83	»		
4	22	6	31	1	2	»	»	»	»	23	117	»		
6	22	5	13	»	»	»	»	»	»	33	89	»		
3	9	2	10	2	»	»	»	»	»	16	53	»		
35	110	25	108	5	9	»	»	»	»	133	505	»		

Distritos y barrios	MANSANAS CON SUS		NÚMERO DE LOS ESTRATOS Y DE LAS HABITACIONES								
	Números de orden.	Edificios públicos. Casas particulares.	1.º Tiendas.		2.º Entresuelos.		3.º Pisos primeros.		4.º Pisos segundos.		
			Habita- ciones.	Habi- tantes.	Habita- ciones.	Habi- tantes.	Habita- ciones.	Habi- tantes.	Habita- ciones.	Habi- tantes.	
2.º	4.º	7.ª	Calles de contorno.								
			Bou de la plaza nueva.	2	4	7	1	2	5	1	2
			Ripoll.....	4	8	80	1	4	14	4	18
			Sacristans.....	1	1	1	4	1	5	1	7
			Sellent.....	1	7	15	1	3	5	3	10
			Suma la mansana 7.ª	8	19	52	2	4	10	29	37
		8.ª	Ripoll.....	5	13	51	1	6	24	7	23
			Sach.....	1	3	11	1	3	1	3	3
			Infern.....	2	4	11	1	2	3	3	6
			Riera de San Juan....	7	13	50	1	6	23	7	18
			Miser Ferrer.....	1	5	12	1	2	2	2	2
			Suma la mansana 8.ª	15	38	124	1	4	16	52	52
		9.ª	Bou de la plaza nueva.	8	12	30	5	14	8	29	9
			Ripoll.....	3	6	19	1	4	12	3	9
			Corribia.....	13	17	45	1	13	33	14	40
			Plaza Nueva.....	1	1	7	1	1	1	1	1
			Suma la mansana 9.ª	24	36	101	5	14	25	74	89
	5.º	1.ª	Puerta del Angel....	6	12	56	1	9	47	7	30
			Plaza de Santa Ana....	1	2	7	1	1	9	3	4
			Estruch.....	8	7	34	1	11	45	12	63
			Condal.....	5	10	36	2	7	6	32	37
			Suma la mansana 1.ª	20	31	133	2	7	27	133	134
		2.ª	Estruch.....	17	19	60	10	42	24	78	26
			Condal.....	1	4	20	1	1	1	1	1
			Molas.....	16	18	41	11	32	24	95	24
			Suma la mansana 2.ª	33	41	121	21	74	48	173	208
		3.ª	Molas.....	18	36	56	1	2	25	104	35
			Condal.....	10	23	84	1	6	14	66	14
			Torrente de Junquera.	13	18	20	1	20	52	22	78
			Suma la mansana 3.ª	41	77	160	2	8	59	222	71
		4.ª	Torrente de Junquera.	1	1	1	1	1	1	1	1
			Plaza de Junqueras...	2	2	9	1	2	130	1	1
			Junqueras.....	1	1	1	1	1	1	1	1
			Suma la mansana 4.ª	3	2	9	1	2	130	1	1

CON EXPRESION DE SU CAPACIDAD PRÁCTICA POR EL DE LOS INDIVIDUOS QUE CONTIENEN.																			TOTALES.		
5.º		6.º		7.º		8.º		9.º		Casas de habita- cion, particulares.			Edificios públicos.								
Habita- ciones.	Habi- tantes.	Habita- ciones.	Habi- tantes.	Habita- ciones.	Habi- tantes.	Habita- ciones.	Habi- tantes.	Habita- ciones.	Habi- tantes.	Habita- ciones.	Habi- tantes.	Habi- tantes.	Habi- tantes.								
1	5	1	4	1	1	1	1	1	1	10	23	1									
4	18	3	14	1	1	1	1	1	1	24	95	1									
2	10	1	8	1	1	1	1	1	1	5	26	1									
5	18	3	8	1	1	1	1	1	1	21	56	1									
12	51	7	26	1	1	1	1	1	1	60	200	1									
10	35	2	5	1	3	1	1	1	1	39	141	1									
1	3	1	1	1	3	1	1	1	1	5	6	1									
2	10	1	2	1	3	1	1	1	1	13	35	1									
7	26	6	14	1	1	1	1	1	1	40	135	1									
1	2	1	1	1	1	1	1	1	1	10	18	1									
21	76	9	21	2	6	1	1	1	1	107	335	1									
11	43	8	34	1	2	1	1	1	1	54	192	1									
3	14	3	13	1	1	1	1	1	1	19	67	1									
13	43	8	17	2	7	1	1	1	1	73	185	1									
1	1	1	1	1	1	1	1	1	1	1	7	1									
27	100	19	64	3	9	1	1	1	1	147	451	1									
8	27	6	25	1	1	1	1	1	1	42	185	1									
3	3	3	5	1	1	1	1	1	1	12	28	1									
13	57	12	48	1	1	1	1	1	1	56	247	1									
8	33	6	31	1	1	1	1	1	1	30	176	1									
32	120	27	109	1	1	1	1	1	1	149	636	1									
28	125	20	85	1	3	1	1	1	1	128	497	1									
22	90	13	50	3	6	1	1	1	1	4	20	1									
50	215	33	135	4	9	1	1	1	1	115	418	1									
41	145	23	101	3	8	1	1	1	1	247	935	1									
13	55	9	22	1	1	1	1	1	1	164	543	1									
15	45	9	12	4	15	1	1	1	1	74	284	1									
69	245	41	135	7	23	1	1	1	1	88	222	1									
1	1	1	1	1	1	1	1	1	1	326	1.049	1									
1	1	1	1	1	1	1	1	1	1	4	1	139									
1	1	1	1	1	1	1	1	1	1	4	1	139									

Distritos y barrios	MANSANAS CON SUS		NÚMERO DE LOS ESTRATOS Y DE LAS HABITACIONES										
	Números de órden.	Edificios públicos. Casas particulares.	1.º		2.º		3.º		4.º				
			Habita- ciones.	Habi- tantes.	Habita- ciones.	Habi- tantes.	Habita- ciones.	Habi- tantes.	Habita- ciones.	Habi- tantes.			
D.º B.º	Calles de contorno.												
2.º 5.º	5.ª	Plaza de Santa Ana... Montesion..... Amargós..... Condal..... Espolsa-Sachs.....	4 4 9 13 *	1 * * * *	15 14 14 20 5	40 44 41 80 16	4 1 * 2 *	9 8 * 2 *	5 3 10 13 *	22 13 40 50 *	5 3 13 14 1	21 9 46 52 8	
		Suma la mansana 5.ª	30	1	68	221	7	19	31	125	36	136	
	6.ª	Amargós..... Condal..... Plaza de Junqueras... Arcos de Junqueras... Riera de San Juan... Magdalenas..... Montesion.....	12 9 2 9 1 9 4	* * * * * * *	14 13 4 11 2 13 4	43 45 15 37 * 50 14	4 3 * 2 * 1 *	7 12 7 7 * 3 *	15 10 2 9 1 10 4	52 32 7 33 5 35 4	16 10 2 10 1 14 4	82 46 14 47 * 64 10	
		Suma la mansana 6.ª	46	*	61	204	10	29	51	171	57	233	
	6.º	1.ª	Plaza de Junqueras... San Francisco de Pau- la..... San Pedro alta..... Huerto de Fabá..... Junqueras.....	1 2 2 9 *	* * 1 * *	4 2 6 12 *	6 8 18 34 *	* * * * *	2 3 3 10 *	12 10 6 44 *	2 3 2 9 32	7 6 9 32 *	
		Suma la mansana 1.ª	14	1	24	66	*	*	18	72	16	54	
		2.ª	Arcos de Junqueras... San Pedro alta..... San Francisco de Pau- la.....	3 5 4 *	* * * *	7 5 8 23	21 8 * *	* * * *	3 6 5 5	8 20 25 *	3 4 6 9	17 20 20 *	
		Suma la mansana 2.ª	12	*	20	52	1	5	14	53	13	57	
		3.ª	Huerto de Fabá.....	1	* *	1 33	3 38	* 1	* 5	2 25	9 121	1 31	7 136
		4.ª	San Pedro alta.....	22	* *	33 7	38 20	1 *	5 5	25 13	121 4	31 4	136 6
		5.ª	Plaza de San Pedro... Rech Condal.....	4 9	2 *	7 14	20 29	* 3	* 10	* 11	* 40	* 9	* 44
		Suma la mansana 3.ª, 4.ª y 5.ª	36	2	55	90	4	15	43	183	45	193	
		Presidio Peninsular...	*	1	1	1.272	*	*	1	12	1	22	
		Suma la mansana 3.ª, 4.ª y 5.ª	36	3	56	1.362	4	15	44	195	46	215	
		6.ª	Riera de San Juan.... San Pedro alta..... Monjuich de San Pe- dro..... San Pedro baja.....	3 2 4 6	* * * *	9 3 8 12	19 3 37 26	* * * *	* * 5 6	4 3 20 53	18 10 6 7	10 13 20 23	
		Suma la mansana 6.ª	15	*	32	85	*	*	18	101	21	75	

CON EXPRESION DE SU CAPACIDAD PRACTICA POR EL DE LOS INDIVIDUOS QUE CONTIENEN.

		NÚMERO DE LOS ESTRATOS Y DE LAS HABITACIONES										TOTALES.		
		5.º		6.º		7.º		8.º		9.º		Casas de habita- cion, particulares.		Edificios públicos.
		Habita- ciones.	Habi- tantes.	Habita- ciones.	Habi- tantes.	Habita- ciones.	Habi- tantes.	Habita- ciones.	Habi- tantes.	Habita- ciones.	Habi- tantes.	Habi- taciones.	Habi- tantes.	Habi- tantes.
2.º	5.º	3	10	2	3	*	*	*	*	*	*	84	105	*
		14	54	9	31	*	*	*	*	*	*	21	74	*
		14	60	10	44	*	*	*	*	*	*	60	212	*
		1	5	*	*	*	*	*	*	*	*	73	288	*
		32	129	21	78	*	*	*	*	*	*	7	29	*
		32	129	21	78	*	*	*	*	*	*	195	708	*
		17	82	14	53	2	8	*	*	*	*	82	327	*
		12	40	6	29	*	*	*	*	*	*	54	204	*
		2	15	1	3	*	*	*	*	*	*	11	54	*
		13	43	12	47	2	6	*	*	*	*	59	223	*
		1	5	*	*	*	*	*	*	*	*	5	5	*
		14	55	7	24	2	11	*	*	*	*	61	242	*
		4	12	3	10	*	*	*	*	*	*	19	50	*
		33	247	43	166	6	25	*	*	*	*	291	1.105	*
		1	*	*	*	*	*	*	*	*	*	9	25	*
		2	11	*	*	*	*	*	*	*	*	11	35	*
		1	*	*	*	*	*	*	*	*	*	12	33	*
		9	25	6	16	1	3	*	*	*	*	47	154	*
		13	36	6	16	1	3	*	*	*	*	79	247	*
		6	20	4	19	*	*	*	*	*	*	23	85	*
		5	32	3	14	1	3	*	*	*	*	24	97	*
		7	31	4	19	*	*	*	*	*	*	31	123	*
		18	83	11	52	1	3	*	*	*	*	78	305	*
		1	8	*	*	*	*	*	*	*	*	5	27	*
		28	122	16	78	1	4	*	*	*	*	135	504	*
		3	12	2	11	*	*	*	*	*	*	21	62	*
		5	10	3	8	*	*	*	*	*	*	45	141	*
		37	152	21	97	1	4	*	*	*	*	208	734	*
		1	24	*	*	*	*	*	*	*	*	4	*	1.330
		38	176	21	97	1	4	*	*	*	*	210	734	1.330
		5	9	1	*	*	*	*	*	*	*	24	56	*
		3	9	3	13	*	*	*	*	*	*	15	48	*
		22	9	31	*	*	*	*	*	*	*	34	139	*
		24	4	9	*	*	*	*	*	*	*	35	135	*
		20	61	17	53	*	*	*	*	*	*	108	378	*

Distritos y barrios	MANSANAS CON SUS		NÚMERO DE LOS ESTRATOS Y DE LAS HABITACIONES								
	Números de orden.	Edificios públicos. Casas particulares.	1.º		2.º		3.º		4.º		
			Tiendas. Habi- taciones.	Habi- tantes.	Entresuelos. Habi- taciones.	Habi- tantes.	Pisos primeros. Habi- taciones.	Habi- tantes.	Pisos segundos. Habi- taciones.	Habi- tantes.	
2.º	7.º	1.ª	Calles de contorno.								
			Monjuich de San Pedro.....	5	8	17	2	8	19	5	11
			San Pedro alta.....	4	7	20		4	28	5	16
			Cuch.....	5	9	13		7	19	5	23
			San Pedro mediana...	6	5	15	3	3	8	27	10
			Suma la mansana 1.ª	20	29	65	5	3	27	93	25
		2.ª	Cuch.....	9	14	18	1		12	42	13
			San Pedro alta.....	6	12	24			6	21	7
			San Pedro mediana...	6	11	25	2		9	41	9
			Bou de San Pedro.....	9	12	16	3		12	44	16
			Suma la mansana 2.ª	30	49	83	6		39	148	45
		3.ª	Argenter.....	10	13	37	1	7	16	46	16
			San Pedro alta.....	3	5	9	1	3	4	15	6
			Bou de San Pedro.....	12	14	29	1	2	14	53	17
			San Pedro mediana...	5	6	23	2	6	6	9	6
			Suma la mansana 3.ª	30	38	98	5	18	40	123	45
		4.ª	Argenter.....	11	14	33	4	11	17	63	22
			San Pedro mediana...	8	10	7	3	1	11	31	13
			Monach.....	10	14	37	4	8	16	44	24
			San Pedro alta.....	4	9	11			5	13	5
			Suma la mansana 4.ª	33	47	88	11	20	49	151	64
		5.ª	San Pedro mediana...	9	11	23	7	28	16	52	15
			Victoria.....	4	4	12	2	4	7	37	7
			San Pedro alta.....	7	10	10	1		7	23	7
			Monach.....	9	14	40	5	8	14	29	14
			Suma la mansana 5.ª	29	39	85	15	40	44	141	43
		6.ª	Victoria.....	1	1	4			1	2	2
			San Pedro mediana...	8	11	33	2	2	12	33	11
			Plaza de San Pedro...	2	4	13			2	6	2
			San Pedro alta.....	4	7	20	1		4	13	7
			Suma la mansana 6.ª	15	23	70	3	2	19	54	22
		7.ª	Monjuich de San Pedro.....	1	2	8	1	4	2	8	2
			San Pedro baja.....	4	7	13			4	20	3
			Cuch.....	2	5	3	1	3	3	5	4
			San Pedro mediana...	4	7	29			5	14	5
			Suma la mansana 7.ª	11	21	53	2	7	14	47	14

CON EXPRESION DE SU CAPACIDAD PRACTICA POR EL DE LOS INDIVIDUOS QUE CONTIENEN.																							
Distritos y barrios		MANSANAS CON SUS		NÚMERO DE LOS ESTRATOS Y DE LAS HABITACIONES								CON EXPRESION DE SU CAPACIDAD PRACTICA POR EL DE LOS INDIVIDUOS QUE CONTIENEN.											
												5.º		6.º		7.º		8.º		9.º		TOTALES.	
												Pisos terceros. Habi- taciones.	Habi- tantes.	Pisos cuartos. Habi- taciones.	Habi- tantes.	Pisos quintos. Habi- taciones.	Habi- tantes.	Pisos sextos. Habi- taciones.	Habi- tantes.	Terrados. Habi- taciones.	Habi- tantes.	Casas de habita- cion, particulares.	Habi- taciones.
				5	16	6	20	2	6					1	1	37	90						
				6	24	4	24	1	3							27	115						
				2	4	1								3		27	59						
				10	33	7	16	2	5					1	3	46	136						
				23	77	18	60	5	14					5	4	137	400						
				15	56	7	21									62	183						
				7	25	5	12									37	95						
				9	32	8	27	3	13							51	178						
				11	33	9	25	2	6							65	183						
				42	146	29	85	5	19							215	639						
				16	73	13	44									75	274						
				6	16	6	18									28	79						
				17	64	16	67									70	272						
				6	25	4	12									30	86						
				45	178	39	141									212	711						
				22	93	12	48	1	8	1	3					93	331						
				11	40	5	18	2	7							55	145						
				22	90	16	57	2	7							98	332						
				4	21	3	9	4	12							30	81						
				59	244	36	132	9	34	1	3					276	889						
				15	67	13	60	1	3							78	290						
				7	30	7	32									34	134						
				7	27	6	18									38	112						
				13	58	12	37	1	4							73	230						
				42	182	38	147	2	7							223	766						
				2	6	2	12									8	32						
				10	42	5	22									51	186						
				2	3	2	7									12	36						
																19	53						
				14	51	9	41									90	312						
				2	10	2	9									11	50						
				3	9	1	3									18	57						
				6	19	5	17									24	51						
				5	15	4	8	1	3							27	84						
				10	53	12	37	1	3							80	242						

Distritos y barrios	MANSANAS CON SUS		NÚMERO DE LOS ESTRATOS Y DE LAS HABITACIONES																CON EXPRESION DE SU CAPACIDAD PRÁCTICA POR EL DE LOS INDIVIDUOS QUE CONTIENEN.					
	Números de orden.	Edificios públicos. Casas particulares.	1.º		2.º		3.º		4.º		5.º		6.º		7.º		8.º		9.º		TOTALES.			
			Tiendas.	Entresuelos.	Pisos primeros.	Pisos segundos.	Pisos terceros.	Pisos cuartos.	Pisos quintos.	Pisos sextos.	Terrados.	Casas de habita- cion, particulares	Edificios públicos.											
D.º	B.º	Calles de contorno.	Habita- ciones.	Habi- tantes.	Habita- ciones.	Habi- tantes.	Habita- ciones.	Habi- tantes.	Habita- ciones.	Habi- tantes.	Habita- ciones.	Habi- tantes.	Habita- ciones.	Habi- tantes.	Habita- ciones.	Habi- tantes.	Habita- ciones.	Habi- tantes.	Habita- ciones.	Habi- tantes.	Habi- tantes.	Habi- tantes.		
2.º	7.º	8.ª	Cuch.	4	10	29	3	14	7	27	7	30	7	24	5	8	1	4			40	136		
			San Pedro mediana...	2	16	49	2		7	15	6	7	4	10	1						36	81		
			Arenas de San Pedro...	1	2	8			1	5	1	3	1	4	1	3					6	23		
			San Pedro baja.....	5	19	44			9	40	10	49	10	41	2	12					50	186		
			Suma la mansana 8.ª	12	47	130	5	14	24	87	24	80	22	79	9	23	1	4			132	426		
		9.ª	Arenas de San Pedro...	3	5	16			4	10	7	23	6	23	5	15					27	87		
			San Pedro baja.....	7	11	43	1		8	26	11	44	10	49	5	24	1				47	186		
			Monach.....	1	4	6			2	9	5	27	5	13							16	53		
			San Pedro mediana...	6	8	7	3	6	8	30	8	26	9	29	6	35					42	133		
			Suma la mansana 9.ª	17	28	72	4	6	22	75	31	120	30	114	16	74	1				132	461		
		10.ª	Monach.....	1	4	11			1	5	2	6	2	8	2	10					11	40		
			San Pedro mediana...	18	21	69	2	2	24	112	33	122	28	130	24	106	1	2			133	543		
			Plaza de San Pedro...	4	5	19	1		4	14	4	15	4	14	4	21					22	83		
			San Pedro baja.....	12	25	63			14	70	14	65	18	103	13	54	5	21			89	376		
			Suma la mansana 10.ª	35	55	162	3	2	43	201	53	208	52	255	43	191	6	23			255	1.042		
		8.º	1.ª	Riera de San Juan...	2	11	35	1		3	9	2	3	2	10						19	57		
				Pont de la parra.....	2	7	29			2	5	3	11								12	45		
				Mercaders.....																				
				Plaza de las Beatas...	1	3	15	1		2	8	2	8	1	3	1					10	34		
				Beatas.....	2	2	7	2	10	1	5	3	16	3	15	2	9				13	62		
				San Pedro baja.....	5	9	38			6	22	7	36	6	17	5	22			2	35	138		
				Suma la mansana 1.ª	12	32	124	4	10	14	49	17	74	12	45	8	31			2	3	80	336	
		2.ª	Mercaders.....	6	14	32	3	10	10	37	6	32	8	37	5	25					46	173		
			Plaza de las Beatas...		3	13															3	13		
			Beatas.....	4	8	14	1		6	10	8	28	8	23	5	15	1	7			37	97		
			San Pedro baja.....	3	7	19	4	14	5	16	5	24	5	25	3	19					29	117		
			Arco de la Perdiz....	2	4	5			2	9	2	11	2	9	1	3	1	5			12	42		
			Freixuras.....	7	13	11			11	38	11	44	12	44	10	44	2	3			59	184		
			Avellá.....	2	4	5			4	12	3	14	5	16	1	8					17	55		
			Tragi.....	1	2		1	3	1	1	1	2	1	5	1	4	1	4			8	19		
			Suma la mansana 2.ª	25	55	99	9	27	30	123	36	155	41	159	26	118	5	19			211	700		
		3.ª	Riera de San Juan...	2	5	6			3	25	2	20									10	51		
			Avellana.....	3	7	4			5	29	8	25	4	20	4	17					28	95		
			Mercaders.....	4	10	11			5	39	6	36	6	27	6	34					33	137		
			Pont de la parra.....	1	5	3			1	3	2	10	2	5	2	8					12	29		
			Suma la mansana 3.ª	10	27	24			14	96	18	81	12	52	12	59					83	312		

Distritos y barrios	MANSANAS CON SUS			NÚMERO DE LOS ESTRATOS Y DE LAS HABITACIONES									
	Números de orden.	Edificios públicos.	Casas particulares.	1.º		2.º		3.º		4.º			
				Tiendas.	Entresuelos.	Pisos primeros.	Pisos segundos.	Habi- ta- ciones.	Habi- tan- tes.	Habi- ta- ciones.	Habi- tan- tes.		
	D.º	B.º	Calles de contorno.	Habi- ta- ciones.	Habi- tan- tes.	Habi- ta- ciones.	Habi- tan- tes.	Habi- ta- ciones.	Habi- tan- tes.	Habi- ta- ciones.	Habi- tan- tes.		
2.º	8.º	4.ª	Mercaders.....	4	»	8	33	»	»	5	24	5	19
			Avellá.....	2	»	4	12	»	»	3	8	7	25
			Tragi.....	»	»	6	14	»	»	»	»	»	»
			Palma de Santa Catalina.....	4	»	7	13	2	»	5	15	6	19
			Suma la mansana 4.ª	10	»	25	72	2	»	13	47	18	63
			5.ª	Tragi.....	4	»	10	15	2	4	4	6	6
	Plazuela de Santa Catalina.....	1	»	2	7	2	8	1	5	1	8		
	Freixuras.....	2	»	11	39	»	»	7	25	7	24		
	Suma la mansana 5.ª	7	»	23	61	4	12	12	36	14	43		
	6.ª	Mercaders.....	3	»	6	12	»	»	3	14	4	12	
		Arco de San Silvestre.	2	»	6	8	»	»	3	12	3	12	
		Plazuela de Santa Catalina.....	»	»	6	20	1	4	1	3	2	9	
Palma de Santa Catalina.....		5	»	13	16	1	2	6	12	5	17		
Suma la mansana 6.ª		10	»	31	56	2	6	13	41	14	50		
7.ª	Mercaders.....	2	»	5	15	»	»	3	21	4	18		
	Arco de San Silvestre.	1	»	4	8	1	3	3	8	2	7		
	Plazuela de Santa Catalina.....	1	»	1	3	1	4	1	5	1	3		
	Sidé.....	3	»	5	23	1	»	3	7	3	5		
	Semoleras.....	4	»	4	7	4	11	4	20	4	12		
	Suma la mansana 7.ª	11	»	19	56	7	18	14	61	14	45		
8.ª	Plaza de la Lana.....	»	»	2	8	»	»	»	»	»	»		
	Carders.....	3	»	5	19	»	»	4	2	4	9		
	Flor del Lliri.....	5	»	6	24	»	»	3	3	11	48		
	Semoleras.....	6	»	6	25	1	»	7	27	8	32		
	Colominas.....	1	»	3	7	»	»	1	3	2	10		
	Suma la mansana 8.ª	15	»	22	83	1	»	15	35	25	90		
9.ª	Mercaders.....	»	»	2	13	»	»	»	»	»	»		
	Sidé.....	5	»	5	25	»	»	7	29	7	17		
	Plaza de la Lana.....	8	»	13	31	1	5	10	26	10	32		
	Semoleras.....	1	»	1	»	»	»	1	5	1	3		
Suma la mansana 9.ª	14	»	21	69	1	5	18	60	18	52			
9.º	1.ª	Freixuras.....	4	»	6	2	1	»	6	26	7	19	
		San Pedro baja.....	4	»	11	25	»	»	5	11	7	37	
		Alvarez.....	3	»	12	27	4	17	4	9	5	20	
		Nueva de Lacy.....	1	»	7	20	»	»	3	14	»	»	
		Suma la mansana 1.ª	12	»	36	74	5	17	18	60	19	76	

CON EXPRESION DE SU CAPACIDAD PRÁCTICA POR EL DE LOS INDIVIDUOS QUE CONTIENEN.																					
5.º		6.º		7.º		8.º		9.º		TOTALES.											
Pisos terceros.		Pisos cuartos.		Pisos quintos.		Pisos sextos.		Terrados.		Casas de habitacion, particulares.		Edificios públicos.									
Habi- ta- ciones.	Habi- tan- tes.	Habi- ta- ciones.	Habi- tan- tes.	Habi- ta- ciones.	Habi- tan- tes.	Habi- ta- ciones.	Habi- tan- tes.	Habi- ta- ciones.	Habi- tan- tes.	Habi- ta- ciones.	Habi- tan- tes.	Habi- tan- tes.									
5	20	3	10	»	»	»	»	»	»	26	106	»									
7	22	3	7	»	»	»	»	»	»	24	74	»									
»	»	»	»	»	»	»	»	»	»	6	14	»									
7	31	5	12	»	»	»	»	»	»	32	90	»									
19	73	11	29	»	»	»	»	»	»	88	284	»									
7	22	8	26	»	»	»	»	2	3	39	87	»									
1	7	»	»	»	»	»	»	»	»	7	35	»									
7	27	7	23	»	»	»	»	»	»	39	138	»									
15	56	15	49	»	»	»	»	2	3	85	260	»									
5	15	5	17	»	»	»	»	»	»	23	70	»									
4	14	1	5	»	»	»	»	»	»	17	51	»									
6	24	6	31	»	»	»	»	»	»	22	91	»									
5	18	3	12	1	3	»	»	»	»	34	80	»									
20	71	15	65	1	3	»	»	»	»	96	292	»									
4	21	4	23	1	9	»	»	»	»	21	107	»									
2	8	1	7	1	3	»	»	»	»	14	44	»									
1	6	1	7	»	»	»	»	»	»	6	28	»									
3	10	3	9	2	3	»	»	»	»	20	57	»									
5	15	7	22	2	5	1	2	»	»	31	94	»									
15	60	16	68	6	20	1	2	»	»	92	330	»									
»	»	»	»	»	»	»	»	»	»	2	8	»									
4	10	4	10	1	5	»	»	»	»	22	55	»									
10	40	3	7	»	»	»	»	»	»	33	122	»									
7	24	5	19	»	»	»	»	»	»	34	127	»									
2	5	2	»	»	»	»	»	»	»	10	25	»									
23	79	14	36	1	5	»	»	»	»	101	337	»									
7	30	7	22	3	5	»	»	»	»	2	13	»									
9	27	8	18	2	7	»	»	»	»	36	128	»									
4	15	1	5	»	»	»	»	»	»	53	146	»									
20	72	16	45	5	12	»	»	»	»	8	28	»									
7	23	»	»	»	»	»	»	»	»	27	70	»									
6	25	2	2	»	»	»	»	»	»	31	100	»									
3	11	»	»	»	»	»	»	»	»	28	84	»									
»	»	»	»	»	»	»	»	»	»	10	34	»									
16	59	2	2	»	»	»	»	»	»	96	288	»									

Distritos y barrios	MANSANAS CON SUS			NÚMERO DE LOS ESTRATOS Y DE LAS HABITACIONES																TOTALES.			
	Números de orden.	Edificios públicos.	Casas particulares.	1.º		2.º		3.º		4.º		5.º		6.º		7.º		8.º		9.º		TOTALES.	
				Habita- ciones.	Habi- tantes.	Habita- ciones.	Habi- tantes.	Habita- ciones.	Habi- tantes.	Habita- ciones.	Habi- tantes.	Habita- ciones.	Habi- tantes.	Habita- ciones.	Habi- tantes.	Habita- ciones.	Habi- tantes.	Habita- ciones.	Habi- tantes.	Habita- ciones.	Habi- tantes.	Habita- ciones.	Habi- tantes.
2.º	9.º	2.ª	Calles de contorno.																				
			Giralt Pellicer.....	2	»	11	33	»	»	3	17	3	15	2	6	2	7	»	»	»	»	21	73
			Alvarez.....	5	»	13	11	4	8	5	25	7	24	6	35	6	28	»	»	»	»	41	131
			San Pedro baja.....	5	»	13	51	3	6	6	31	8	40	10	23	8	35	»	»	»	»	48	184
			Clavaguera.....	11	»	21	52	4	»	14	47	15	56	15	47	11	39	3	9	»	»	83	250
			Fonollar.....	4	»	8	12	1	4	5	5	6	28	5	15	5	13	1	4	»	»	31	81
			Gombau.....	6	»	16	32	»	»	9	31	11	43	13	58	7	37	2	4	»	»	58	205
			<i>Suma la mansana 2.ª</i>	33	»	82	191	12	18	42	156	50	206	51	184	39	157	6	17	»	»	232	929
		3.ª	Clavaguera.....	11	»	15	29	»	»	15	68	18	69	20	73	14	63	5	24	»	»	87	326
			San Pedro baja.....	10	»	14	25	»	»	10	27	10	28	8	36	4	24	1	3	»	»	47	143
			Jaime Giralt.....	8	»	11	22	1	5	14	49	15	57	15	60	12	49	1	»	»	»	69	242
			Arco de San Cristóbal.	7	»	11	9	2	9	9	22	9	31	9	34	9	26	3	4	»	»	52	135
			<i>Suma la mansana 3.ª</i>	36	»	51	85	3	14	48	166	52	185	52	203	39	162	10	31	»	»	255	846
		4.ª	Freixuras.....	»	»	»	»	»	»	»	»	»	»	»	»	»	»	»	»	»	»	»	»
		5.ª	Nueva de Lacy.....	»	»	»	»	»	»	»	»	»	»	»	»	»	»	»	»	»	»	»	»
			Giralt Pellicer.....	»	»	»	»	»	»	»	»	»	»	»	»	»	»	»	»	»	»	»	»
			Colominas.....	»	»	»	»	»	»	»	»	»	»	»	»	»	»	»	»	»	»	»	»
			<i>Suma la mansana 4.ª y 5.ª</i>	»	»	»	»	»	»	»	»	»	»	»	»	»	»	»	»	»	»	»	»
		6.ª	Giralt Pellicer.....	3	»	11	38	6	»	4	14	6	21	4	19	4	17	1	1	»	»	36	110
			Gombau.....	1	»	2	12	1	»	1	4	1	3	1	7	»	»	»	»	»	»	6	26
			Tarrós.....	3	»	7	21	4	13	5	21	5	26	5	26	5	21	3	8	»	»	34	136
			Santo Domingo de Santa Calalina.....	1	»	1	3	»	»	3	10	4	17	4	16	4	17	3	11	»	»	19	74
			<i>Suma la mansana 6.ª</i>	8	»	21	74	11	13	13	49	16	67	14	68	13	55	7	20	»	»	95	346
		7.ª	Tarrós.....	9	»	16	15	»	»	12	45	14	56	15	60	12	37	4	12	1	3	74	228
			Forn de la fonda.....	4	»	4	»	»	»	4	5	6	24	6	17	2	4	»	»	»	»	22	50
			Gombau.....	4	»	10	29	3	8	8	27	10	44	9	34	4	15	»	»	»	»	44	157
			Fonollar.....	8	»	14	36	9	9	11	46	11	30	11	46	11	39	1	1	»	»	68	216
			Corders.....	3	1	7	22	1	5	4	18	5	21	4	22	2	10	2	13	»	»	25	114
			<i>Suma la mansana 7.ª</i>	28	1	51	102	13	22	39	141	46	187	45	179	31	105	7	26	1	3	233	765
		8.ª	Fonollar.....	18	»	25	50	4	14	26	82	31	120	30	115	27	100	8	29	1	2	152	512
			Arco de San Cristóbal.	6	»	8	13	»	»	9	30	9	23	9	33	6	27	3	7	»	»	44	133
			Jaime Giralt.....	20	»	20	69	5	10	28	108	35	141	28	117	22	92	»	»	»	»	138	537
			Corders.....	3	»	8	36	1	»	3	12	4	15	4	10	4	16	»	»	»	»	24	89
			<i>Suma la mansana 8.ª</i>	47	»	61	168	10	24	66	232	79	299	71	275	59	235	11	36	»	»	358	1.271
		9.ª	Flor del Lliri.....	4	»	6	31	»	»	5	18	6	27	6	26	5	26	»	»	»	»	28	128
			Colominas.....	2	»	4	12	»	»	3	15	3	16	3	15	3	15	2	6	1	7	20	89
			San Jacinto.....	5	»	4	13	2	10	5	31	5	16	2	27	4	17	»	»	»	»	25	114
			Corders.....	1	»	6	21	1	3	1	4	2	8	2	8	2	15	2	7	»	»	16	66
			<i>Suma la mansana 9.ª</i>	12	»	20	77	3	13	14	68	16	67	16	76	14	73	4	13	1	7	89	397

CON EXPRESION DE SU CAPACIDAD PRÁCTICA POR EL DE LOS INDIVIDUOS QUE CONTIENEN.

Distritos y barrios	MANSANAS CON SUS			NÚMERO DE LOS ESTRATOS Y DE LAS HABITACIONES							
	Números de orden.	Edificios públicos.	Casas particulares.	1.º Tiendas.		2.º Entresuelos.		3.º Pisos primeros.		4.º Pisos segundos.	
				Habita- ciones.	Habi- tantes.	Habita- ciones.	Habi- tantes.	Habita- ciones.	Habi- tantes.	Habita- ciones.	Habi- tantes.
D.º B.º	Calles de contorno.										
2.º 9.º	10.ª										
	San Jacinto.....	4	7	22	1	5	16	7	20		
	Colominas.....	2	3	9	1	5	4	2	10		
	Giralt Pellicer.....	2	5	13		3	9	4	10		
	Corders.....	2	2	9							
	Corders.....	2	3	16			3	2	5		
	Suma la mansana 10.ª	10	20	69	2	5	12	32	15	54	
	11.ª										
	Giralt Pellicer.....	4	10	28	2	6	5	18	7	20	
	Santo Domingo de Santa Catalina.....	3	2	8	2	8	9	16	4	12	
	Corders.....	3	5	20		3	6	5	16		
	Tarrós.....	4	7	35	3	12	4	8	6	15	
	Suma la mansana 11.ª	14	24	91	7	26	15	48	22	68	
	10.º 1.ª										
	Jaime Giralt.....	13	23	34	6	29	21	102	30	120	
	San Pedro baja.....	2	5	22			2	11	2	9	
	Metjes.....	12	21	42	9	19	24	77	24	83	
	Pou de la Figuereta... 3	3	6	16			4	22	5	20	
	Suma la mansana 1.ª	30	55	114	15	48	51	212	61	232	
	2.ª										
	Gatuellas.....	2	2	7			2	9	2	6	
	Gatuellas de Metjes... 2	2	4	13	2	6	4	11	5	21	
	Metjes.....	5	10	42			12	51	17	60	
	San Pedro baja.....	4	9	22			5	17	7	25	
	Llastichs.....	5	9	17			7	29	8	28	
	Suma la mansana 2.ª	18	34	101	2	6	30	117	39	140	
	3.ª										
	Llastichs.....	11	15	36	6	8	14	56	20	68	
	San Pedro baja.....	2	6	28	1	5	3	4	4	17	
	Plazuela de Marquillas 2	2	4	16			3	15	4	26	
	Balsas de San Pedro... 1	1	1	5							
	Acequia.....	7	7	35	1		5	19	7	27	
	Suma la mansana 3.ª	23	33	120	8	13	25	94	35	138	
	4.ª										
	San Pedro baja.....	1	4	16			3	22	5	34	
	Plaza de San Pedro.... 1	1	1	5							
	Rech Condal.....	2	1	4							
	Balsas de San Pedro... 2	2	7	29	2	8	3	9	6	29	
	Acequia.....	2	1								
	Suma la mansana 4.ª	4	14	54	2	8	6	31	11	68	
	5.ª										
	Balsas de San Pedro... 5	5	8	20			7	40	7	35	
	Rech Condal.....	2	3	12			2	7	5	22	
	Aucells.....	2	1		3	9			5	18	
	Cortinas.....	5	5	9			5	12	5	18	
	Suma la mansana 5.ª	12	17	41	3	9	14	59	17	76	

CON EXPRESION DE SU CAPACIDAD PRÁCTICA POR EL DE LOS INDIVIDUOS QUE CONTIENEN.

		5.º		6.º		7.º		8.º		9.º		TOTALES.		
		Pisos terceros.		Pisos cuartos.		Pisos quintos.		Pisos sextos.		Terrados.		Casas de habita- cion, particulares.		Edi- cios públicos.
		Habita- ciones.	Habi- tantes.	Habita- ciones.	Habi- tantes.	Habita- ciones.	Habi- tantes.	Habita- ciones.	Habi- tantes.	Habita- ciones.	Habi- tantes.	Habi- taciones.	Habi- tantes.	Habi- tantes.
	2.º 9.º	7	31	6	26							33	115	
		2	9	2	5							12	42	
		5	23	5	30	2	6					24	100	
		1	3									2	9	
		15	66	13	61	2	6					79	293	
	11.ª	7	34	6	21							37	127	
		4	14	4	20							19	78	
		5	18	3	11							21	71	
		6	21	6	13	1	4					33	108	
		22	87	19	65	1	4					110	384	
	10.º 1.ª	26	100	25	95	4	17			1	6	136	503	
		3	12	2	7					1	3	15	64	
		25	101	19	78	3	9			1		126	408	
		3	19									18	77	
		57	231	46	180	7	26			3	9	295	1.052	
	2.ª	2	15	1	5							9	42	
		5	29	3	11							23	82	
		13	47	8	39	2	3					62	233	
		8	31	7	23							33	118	
		5	14	3	17							32	105	
		33	127	22	86	2	3					162	580	
	3.ª	18	57	13	50							86	275	
		4	16	3	17							21	87	
		4	24	3	16							18	97	
		7	23	7	20	2	5					36	138	
		33	120	26	112	2	5					162	602	
	4.ª											12	72	
												1	5	
												1	4	
		6	20	6	29							30	124	
												1		
		6	20	6	29							45	205	
	5.ª	7	26	6	19							35	140	
		4	19	4	12							3	12	
		7	21	7	20	4	6	1	4			19	69	
		18	66	17	51	4	6	1	4			34	90	

Distritos y barrios	MANSANAS CON SUS			NÚMERO DE LOS ESTRATOS Y DE LAS HABITACIONES																CON EXPRESION DE SU CAPACIDAD PRÁCTICA POR EL DE LOS INDIVIDUOS QUE CONTIENEN.					
	D.º	E.º	Número de órden.	Edificios públicos.	1.º		2.º		3.º		4.º		5.º		6.º		7.º		8.º		9.º		TOTALES.		
					Tiendas.		Entresuelos.		Pisos primeros.		Pisos segundos.		Pisos terceros.		Pisos cuartos.		Pisos quintos.		Pisos sextos.		Terrados.		Casas de habita- ción, particulares.		Edificios públicos.
					Habi- ta- ciones.	Habi- tan- tes.	Habi- ta- ciones.	Habi- tan- tes.	Habi- ta- ciones.	Habi- tan- tes.	Habi- ta- ciones.	Habi- tan- tes.	Habi- ta- ciones.	Habi- tan- tes.	Habi- ta- ciones.	Habi- tan- tes.	Habi- ta- ciones.	Habi- tan- tes.	Habi- ta- ciones.	Habi- tan- tes.	Habi- ta- ciones.	Habi- tan- tes.	Habi- tan- tes.	Habi- tan- tes.	
					Calle de contorno.																				
2.º	10.º	6.ª	Aucells.....	1	2	25	2	5	7	29	8	27	9	33	6	20							32	109	
			Rech Condal.....	9	14	25	2	5	12	57	13	44	16	66	11	30							68	227	
			Frente la puerta nue- va.....		1	3	1	4															2	7	
			Cortinas.....	6	11	18	7	24	13	46	14	69	14	70	13	61	1	6					73	294	
			Suma la mansana 6.ª	16	28	46	10	33	32	132	35	140	39	169	30	111	1	6					175	637	
		7.ª	Plazuela de Marquillas	1	3	8			1	4	4	20	4	18	2	17							14	67	
			Gatuellas.....	2	2	7			2	6	2	11	2	11	2	11							10	46	
			Llastichs.....		2	8																	2	8	
			Suma la mansana 7.ª	3	7	23			3	10	6	31	6	29	4	28							26	121	
		8.ª	Metjes.....	3	7	24			4	19	4	19	4	21	4	7							23	90	
			Gatuellas de Metjes..	3	4	14	4	13	5	27	5	22	4	13	4	11							26	100	
			Pou de la Figuera....	5	6	26	2	8	7	40	7	28	5	24	5	26	4	13					36	165	
			Serra xich.....	3	6	19	1	3	4	14	5	16	5	15	4	15	1	3					26	85	
			Plazuela de Marquillas		1						4	12	4	19	4	17							13	48	
			Gatuellas.....	2	1	5			3	21	2	5	2	5									8	36	
			Suma la mansana 8.ª	16	25	88	7	24	23	121	27	102	24	97	21	76	5	16					132	524	
		9.ª	Jaime Giralt.....	1	2	5			1	7	1	9											4	21	
			Pou de la Figuereta..	2	3	10			3	15	3	14	3	13	2	11							14	63	
			Metjes.....		1	4																	1	4	
			Pou de la Figuera....	4	5	15	1	6	5	28	5	20	4	17	3	10							23	96	
			Suma la mansana 9.ª	7	11	34	1	6	9	50	9	48	7	30	5	21							42	184	
		10.ª	Serra xich.....	1	3	10	2	8	3	8	3	10	3	12	5	22	4	9					23	79	
			Plazuela de Marquillas	2	3	13	2	15	3	15	2	13	2	7	1	5	1	6					14	74	
			Balsas de San Pedro..	1	3	12			1	3	1	4	1	5									6	24	
			Plaza de San Agustin.	2	4	16			3	10	5	18	5	18	7	29							24	91	
			Suma la mansana 10.ª	6	13	51	4	23	10	36	11	45	11	42	13	56	5	15					67	268	
		11.ª	Plaza de San Agustin.	1	3	8			1		2	12	2	8									8	28	
			Balsas de San Pedro..	7	11	34	5	11	7	22	12	35	9	26	9	38	3	14					56	180	
			Cortinas.....	1	3	12			2	8	1	7	1	3									6	27	
			Arco dels Jueus.....	3	5	2			4	13	5	12	4	16									18	43	
			Puerta nueva.....	9	12	24	1		11	27	13	34	13	33	9	36	3	10					62	164	
			Suma la mansana 11.ª	21	34	80	6	11	25	70	33	100	28	83	18	74	6	24					150	442	
		12.ª	Arco dels Jueus.....	1	2				2	4	1	5	1	4	1	4							7	17	
			Cortinas.....	8	12	36	2	6	17	66	20	94	15	66	9	33							1	4	
			Frente la puerta nue- va.....		3	12																	3	12	
			Puerta nueva.....	19	23	63	6	11	21	94	29	108	31	114	18	52	2	6					7	13	
			Suma la mansana 12.ª	28	40	111	8	17	40	164	50	207	47	184	28	89	2	6					8	17	

Distritos y barrios	MANSANAS CON SUS		NÚMERO DE LOS ESTRATOS Y DE LAS HABITACIONES								
	Números de orden.	Edificios públicos. Casas particulares.	1.º		2.º		3.º		4.º		
			Tiendas. Habi- taciones.	Habi- tantes.	Entresue- cios. Habi- taciones.	Habi- tantes.	Pisos primeros. Habi- taciones.	Habi- tantes.	Pisos segundos. Habi- taciones.	Habi- tantes.	
2.º	10.º	13.ª	Calles de contorno.								
			Jaime Giralt.....	5	10	27	2	7	29	9	29
			Pou de la Figuera....	3	3	9	1	3	7	3	16
			Montañans.....	5	4	•	•	6	14	9	28
			Corders.....	4	6	25	•	3	17	3	16
			<i>Suma la mansana 13.ª</i>	17	23	61	3	19	67	24	89
		14.ª	Corders.....	4	6	25	•	4	17	5	24
			Plaza de San Agustín.	3	3	8	•	4	20	4	32
			Serra xich.....	2	3	11	•	3	21	3	20
			Montañans.....	6	7	21	5	10	39	9	35
			Pou de la Figuera....	3	5	9	•	4	7	7	28
			<i>Suma la mansana 14.ª</i>	18	24	74	5	10	24	28	104
		15.ª	Plaza de San Agustín.	1	2	13	•	1	3	1	4
			Serra xich.....	•	•	•	•	•	•	•	•
			<i>Suma la mansana 15.ª</i>	1	2	13	•	1	3	1	4
3.º	1.º	1.ª	Hospital.....	8	10	38	•	8	26	5	17
			San Lázaro.....	1	2	5	•	1	6	1	4
			Cármén.....	5	8	17	1	2	8	2	5
			Plaza del Padró.....	•	•	•	•	•	•	•	•
			<i>Suma la mansana 1.ª</i>	14	20	60	1	2	17	8	26
		2.ª	Cármén.....	11	17	61	4	6	15	21	80
			Riera baja.....	10	19	66	7	20	18	21	68
			Hospital.....	18	37	141	8	22	26	28	105
			San Lázaro.....	4	7	32	2	10	6	6	26
			<i>Suma la mansana 2.ª</i>	43	80	300	21	58	65	76	279
		3.ª	Cármén.....	3	5	23	•	5	17	4	11
			Riera baja.....	3	5	25	4	11	6	6	19
			Picalqués.....	1	2	10	4	15	4	4	11
			Malnom.....	2	3	5	1	4	3	3	7
			<i>Suma la mansana 3.ª</i>	9	15	66	9	30	18	17	48
		4.ª	Malnom.....	2	3	•	•	3	9	6	20
			Picalqués.....	2	3	8	•	4	18	3	6
			Cármén.....	1	3	16	1	5	3	1	4
			<i>Suma la mansana 4.ª</i>	5	9	24	1	5	8	10	30

CON EXPRESION DE SU CAPACIDAD PRÁCTICA POR EL DE LOS INDIVIDUOS QUE CONTIENEN.																					
		5.º		6.º		7.º		8.º		9.º		TOTALES.									
		Pisos terceros.		Pisos cuartos.		Pisos quintos.		Pisos sextos.		Terrados.		Casas de habita- cion, particulares		Edificios públicos.							
		Habi- taciones.	Habi- tantes.	Habi- taciones.	Habi- tantes.	Habi- taciones.	Habi- tantes.	Habi- taciones.	Habi- tantes.	Habi- taciones.	Habi- tantes.	Habi- taciones.	Habi- tantes.	Habi- tantes.							
2.º	10.º	10	48	7	28	•	•	•	•	•	•	45	161	•							
		3	11	3	15	•	•	•	•	•	•	16	61	•							
		8	21	8	32	•	•	•	•	•	•	35	95	•							
		4	19	3	17	•	•	•	•	•	•	19	94	•							
		25	99	21	92	•	•	•	•	•	•	115	411	•							
		5	17	5	25	•	•	•	•	•	•	25	108	•							
		5	26	5	28	1	7	•	•	•	•	22	121	•							
		3	6	1	6	•	•	•	•	•	•	13	64	•							
		8	28	6	32	•	•	•	•	•	•	44	165	•							
		7	27	8	24	•	•	•	•	•	•	26	90	•							
		28	104	20	115	1	7	•	•	•	•	130	548	•							
		•	•	•	•	•	•	•	•	•	•	4	20	•							
		•	•	•	•	•	•	•	•	•	•	4	20	•							
		4	15	4	18	2	9	•	•	•	•	33	123	•							
		1	3	1	4	•	•	•	•	•	•	6	22	•							
		•	•	•	•	•	•	•	•	•	•	19	52	•							
		•	•	•	•	•	•	•	•	•	•	•	•	•							
		5	18	5	22	2	9	•	•	•	•	58	197	•							
		22	96	18	85	4	29	•	•	•	•	101	412	•							
		16	45	11	31	1	11	•	•	•	•	93	293	•							
		24	94	21	79	6	16	•	•	•	•	150	536	•							
		7	40	3	12	•	•	•	•	•	•	31	146	•							
		69	275	53	207	11	45	•	•	•	•	375	1.387	•							
		3	5	2	5	•	•	•	•	•	•	19	64	•							
		6	22	6	20	•	•	•	•	•	•	33	118	•							
		4	13	4	16	•	•	•	•	•	•	22	80	•							
		9	12	3	11	•	•	•	•	•	•	16	52	•							
		16	52	15	52	•	•	•	•	•	•	90	314	•							
		3	11	3	8	•	•	•	•	•	•	18	48	•							
		1	6	1	5	•	•	•	•	•	•	10	32	•							
		•	•	•	•	•	•	•	•	•	•	8	39	•							
		4	17	4	13	•	•	•	•	•	•	36	119	•							

Distritos y barrios	MANSANAS CON SUS			NÚMERO DE LOS ESTRATOS Y DE LAS HABITACIONES																				
	D.º	B.º	Números de orden.	Edificios públicos.	1.º		2.º		3.º		4.º		5.º		6.º		7.º		8.º		9.º		TOTALES.	
					Tiendas.	Entresuelos.	Pisos primeros.	Pisos segundos.	Pisos terceros.	Pisos cuartos.	Pisos quintos.	Pisos sextos.	Terrados.	Casas de habita- cion, particulares.	Edificios públicos.									
					Habita- ciones.	Habi- tantes.	Habita- ciones.	Habi- tantes.	Habita- ciones.	Habi- tantes.	Habita- ciones.	Habi- tantes.	Habita- ciones.	Habi- tantes.	Habita- ciones.	Habi- tantes.	Habita- ciones.	Habi- tantes.	Habita- ciones.	Habi- tantes.	Habita- ciones.	Habi- tantes.	Habi- tantes.	Habi- tantes.
			Calles de contorno.																					
3.º	1.º	5.ª	Cármén.....	3	6	33	3	7	5	12	5	27	5	27	4	14	1	3					29	116
			Roig.....	5	9	38	1	7	5	20	5	25	6	26	6	11							32	127
			Picalqués.....	6	6	17	5	6	9	30	9	27	10	32	10	31							51	146
			<i>Suma la mansana 5.ª</i>	14	21	88	9	13	19	62	19	79	21	85	20	56	1	3			2	3	112	389
		6.ª	Picalqués.....	4	9	33	7	17	12	50	11	34	11	39	11	38	2	8					63	219
			Roig.....	6	13	44	12	33	13	50	12	54	14	67	9	56	2	6					75	310
			Hospital.....	3	5	15			4	25	4	22	4	15	1								18	77
			Riera baja.....	9	14	60	6	12	14	35	14	42	12	29	12	36	2	10					74	224
			<i>Suma la mansana 6.ª</i>	22	41	152	25	62	43	160	41	152	41	150	33	130	6	24					230	830
	2.º	1.ª	Príncipe de Viana....	14	26	114	2	7	31	173	31	149	31	146	31	177							152	766
			Riera alta.....																					
			San Antonio Abad....	2	3	11			2	16	2	13	1	5									8	45
			<i>Suma la mansana 1.ª</i>	16	29	125	2	7	33	189	33	162	32	151	31	177							160	811
		2.ª	Príncipe de Viana....																					
			Riera alta.....		1																		1	
			Cendra.....	1	1	3			2	12	1	8	2	11	2	16	1	3					9	53
			Duda.....		1																		1	
			<i>Suma la mansana 2.ª</i>	1	3	3			2	12	1	8	2	11	2	16	1	3					11	53
		3.ª	Príncipe de Viana....	5	6	29	4	10	8	46	8	33	8	36	8	33							42	187
			Duda.....																					
			Cendra.....	4	8	31			8	32	8	44	8	50	8	42							40	199
			Requesens.....	1	2	7			3	14	3	7	8	8	3	9							14	45
			<i>Suma la mansana 3.ª</i>	10	16	67	4	10	19	92	19	84	19	94	19	84							96	431
		4.ª	Cendra.....	10	18	57	2	8	23	73	14	65	14	61	7	21							78	285
			Requesens.....	3	7	34	4	20	10	47	11	43	11	55	11	56							54	255
			Príncipe de Viana....	5	8	33	5	24	9	47	10	62	10	47	10	33							52	246
			San Antonio Abad....	10	14	37	5	10	19	68	20	65	15	73	11	50	2	5					86	308
			<i>Suma la mansana 4.ª</i>	28	47	161	16	62	61	235	55	235	50	236	30	160	2	5					270	1.094
		5.ª	Peu de la Creu.....	2	18	49	5	18	20	63	18	58	4	13	4	18							69	219
			Angeles.....																					
			Cármén.....	17	23	89	4	29	24	101	25	86	25	91	15	57							116	453
			Riera alta.....																					
			<i>Suma la mansana 5.ª</i>	19	41	138	9	47	44	164	43	144	29	104	19	75							185	672

CON EXPRESION DE SU CAPACIDAD PRÁCTICA POR EL DE LOS INDIVIDUOS QUE CONTIENEN.

Distritos y barrios	MANSANAS CON SUS		NÚMERO DE LOS ESTRATOS Y DE LAS HABITACIONES																	CON EXPRESION DE SU CAPACIDAD PRÁCTICA POR EL DE LOS INDIVIDUOS QUE CONTIENEN.						
	D.º	B.º	Edificios públicos.	1.º		2.º		3.º		4.º		5.º		6.º		7.º		8.º		9.º		TOTALES.				
				Tiendas.	Entresuelos.	Pisos primeros.	Pisos segundos.	Pisos terceros.	Pisos cuartos.	Pisos quintos.	Pisos sextos.	Terrados.	Casas de habita- cion, particulares.	Edificios públicos.												
				Habi- ta- ciones.	Habi- tan- tes.	Habi- ta- ciones.	Habi- tan- tes.	Habi- ta- ciones.	Habi- tan- tes.	Habi- ta- ciones.	Habi- tan- tes.	Habi- ta- ciones.	Habi- tan- tes.	Habi- ta- ciones.	Habi- tan- tes.	Habi- ta- ciones.	Habi- tan- tes.	Habi- ta- ciones.	Habi- tan- tes.	Habi- ta- ciones.	Habi- tan- tes.	Habi- ta- ciones.	Habi- tan- tes.	Habi- ta- ciones.	Habi- tan- tes.	
			Calles de contorno.																							
3.º	3.º	9.ª	San Vicente.....	1	21	2	10	4	23	1	7	14	84	14	67	1	2					8	51			
			Paloma.....	6	35	2	10	13	58	14	67	3	84	14	67	1	2					68	323			
			Leon.....	6	35	2	10	13	58	14	67	3	84	14	67	1	2					21	85			
			Ferlandina.....	3	14	2		5	30	4	17															
			Suma la mansana 9.ª	10	70	4	10	22	111	19	91	17	101	16	74	1	2					97	450			
		10.ª	Tigre.....	7	53	2	7	16	71	15	97	16	85	16	80	2	6					82	408			
			Leon.....	3	25			6	19	6	18	6	30	6	29							29	121			
			Valldoncella.....	5	35	4	14	10	30	10	56	10	51	10	46							56	292			
			Poniente.....																							
			Suma la mansana 10.ª	15	113	6	21	32	120	31	171	32	166	32	164	2	6					167	761			
		11.ª	Valldoncella.....	17	83	4	20	29	109	24	111	19	86	11	40					1	2	123	451			
			Tallers (Hospital mi- litar).....	1	2			2		2		1		1	2							8				
			Virgen.....	9	53			2	9	1	2	1	5	1	2							15	73			
			Suma la mansana 11.ª	26	136	4	20	33	118	27	113	21	91	13	42	1	2			1	2	146	524			
		12.ª	Paloma.....	2	21			3	26	2	13	2	15	2	8							13	83			
			Leon.....	3	28			7	35	7	38	7	37	7	42							34	180			
			Tigre.....	7	42	9	21	16	82	16	91	16	89	16	66							86	385			
			Poniente.....																							
			Suma la mansana 12.ª	12	91	9	21	26	143	25	142	25	195	25	116							133	648			
		13.ª	Ferlandina.....	4	37	2	10	8	43	10	46	10	47	10	42							50	225			
			Leon.....	6	43	3	14	15	89	15	65	14	79	14	78							73	368			
			Paloma.....	1	4			2	7	2	8	2	19	2	5							9	49			
			Poniente.....																							
			Suma la mansana 13.ª	11	84	5	24	25	139	27	119	26	145	23	125							132	636			
		14.ª	Ferlandina.....																							
			Poniente.....																							
			Valldoncella.....	1	12			1	8	1	7											4	27			
			Montealegre.....																							
			Casa de Caridad.....	1	12			1	8	1	7											4	27			
			Suma la mansana 14.ª	1	12			2	2.184	1	7											2		2.184		
			Suma la mansana 14.ª	1	12			2	2.192	1	7											6	27	2.184		
		15.ª	Cardona.....	3	11	1	1	4	18	3	7	3	6	2	9							19	52			
			Luna.....	8	75	9	45	19	89	15	63	15	67	15	68	2	9					93	416			
			Ferlandina.....	5	33	10	33	12	52	12	57	12	62	12	54							66	296			
			San Vicente.....	6	43	7	38	20	65	20	96	20	89	20	94							99	425			
			Suma la mansana 15.ª	22	167	27	117	55	224	50	228	50	224	49	225	2	9					277	1.189			

Distritos y barrios	MANSANAS CON SUS		NÚMERO DE LOS ESTRATOS Y DE LAS HABITACIONES									
	Números de orden.	Edificios públicos. Casas particulares.	1.º		2.º		3.º		4.º			
			Habita- ciones.	Habi- tantes.	Habita- ciones.	Habi- tantes.	Habita- ciones.	Habi- tantes.	Habita- ciones.	Habi- tantes.		
3.º	4.º	2.ª	Calles de contorno.									
			Sitjas	4	8	29	2	8	6	16	6	18
			Tallers.	6	9	29	1	8	6	32	8	38
			Rambía de Canaletas.	2	4	4	4	11	3	9	4	12
			Buensuceso.....	5	8	36	2	4	5	29	8	31
			Suma la mansana 2.ª	17	29	94	9	23	20	86	26	94
		3.ª	Ramalleras.....	11	24	53	4	11	16	43	17	62
			Tallers.	12	28	57	12	35	21	67	22	78
			Sitjas.....	5	16	31	1	9	9	52	10	37
			Plaza del Buensuceso.	1	3	13	1	2	2	3	1	4
			Suma la mansana 3.ª	29	71	154	16	46	48	165	50	181
		5.º	1.ª	Plaza de los Angeles..	1	1	4	1	1	7	1	7
			Montalegre.....	2	6	11	1	1	3	2	7	
			Valldoncella.....	3	5	19	1	1	11	9	30	
			Tallers.	12	28	88	17	56	39	154	47	153
			Ramalleras.....	11	22	39	4	20	25	79	26	78
			Elisabets.....	5	15	65	1	1	10	35	11	51
			Suma la mansana 1.ª	34	77	226	23	76	87	332	96	326
			Casa de Maternidad...	1	1	50	1	1	100	1	110	
			Casa de Misericordia..	1	3	6	1	3	100	1	20	
			Suma la mansana 1.ª	34	81	282	23	76	91	532	98	456
		2.ª	Xuclá.....	10	27	83	4	9	11	79	14	71
			Elisabets.....	4	10	24	2	2	8	44	10	39
			Plaza de los Angeles..	1	1	5	1	1	1	6	4	17
			Monjuich del Carmen.	3	5	1	1	5	5	4	4	17
			Cármén.....	17	28	70	2	2	21	117	20	93
			Angeles.....	5	7	9	1	1	6	25	4	12
			Suma la mansana 2.ª	40	78	191	8	11	52	271	52	215
		3.ª	Cármén.....	1	15	48	4	10	7	26	7	21
			Xuclá.....	7	4	17	2	8	3	16	3	17
			Plaza del Buensuceso.	2	4	17	2	8	3	16	3	17
			Buensuceso.....	7	13	26	3	8	7	29	8	26
			Rambía de Estudios..	3	11	47	1	1	3	10	4	17
			Suma la mansana 3.ª	19	43	138	10	21	20	81	22	81
		6.º	1.ª	Roig.....	18	26	94	11	22	80	32	103
			Cármén.....	4	7	27	2	2	6	19	8	27
			Egipcíacas.....	15	25	72	5	8	27	88	27	86
			Hospital.....	8	13	50	2	8	11	55	18	53
			Suma la mansana 1.ª	45	71	249	20	38	74	255	80	269

CON EXPRESION DE SU CAPACIDAD PRÁCTICA POR EL DE LOS INDIVIDUOS QUE CONTIENEN.

Distritos y barrios	NÚMERO DE LOS ESTRATOS Y DE LAS HABITACIONES																		CON EXPRESION DE SU CAPACIDAD PRÁCTICA POR EL DE LOS INDIVIDUOS QUE CONTIENEN.		
	5.º		6.º		7.º		8.º		9.º		TOTALES.										
	Habita- ciones.	Habi- tantes.	Habita- ciones.	Habi- tantes.	Habita- ciones.	Habi- tantes.	Habita- ciones.	Habi- tantes.	Habita- ciones.	Habi- tantes.	Habita- ciones.	Habi- tantes.	Habi- tantes.	Habi- tantes.							
3.º	4.º	2.ª	6	26	4	16	1	7	33	120	33	120	33								
			26	37	6	20	38	151	38	151	38	151	38								
			13	1	2	20	47	20	47	20	47	20	47								
			25	3	10	31	135	31	135	31	135	31	135								
			28	101	14	48	1	7	122	453	122	453	122								
		3.ª	9	31	4	19	4	19	78	238	78	238	78								
			28	73	17	74	6	29	129	418	129	418	129								
			9	34	8	24	2	5	54	183	54	183	54								
			2	8	2	9	1	4	16	37	16	37	16								
			43	146	31	126	12	53	271	871	271	871	271								
		5.º	2	10	1	1	1	1	3	18	3	18	3								
			6	21	2	7	1	1	11	31	11	31	11								
			8	164	37	138	13	52	34	131	34	131	34								
			19	62	14	57	1	5	229	835	229	835	229								
			1	1	1	1	1	1	111	340	111	340	111								
			1	1	1	1	1	1	97	151	97	151	97								
			75	257	53	202	14	57	425	1.476	425	1.476	425								
			1	1	1	1	1	1	3	200	3	200	3								
			1	1	1	1	1	1	7	126	7	126	7								
			75	257	53	202	14	57	435	1.476	435	1.476	435								
		2.ª	12	47	12	47	80	336	80	336	80	336	80								
			10	31	9	42	49	182	49	182	49	182	49								
			1	1	1	2	11	31	1	11	1	11	1								
			4	1	4	26	26	86	26	86	26	86	26								
			20	54	11	20	102	354	102	354	102	354	102								
			1	1	1	1	17	46	17	46	17	46	17								
			46	132	36	109	4	276	276	920	276	920	276								
		3.ª	26	26	1	1	1	1	1	1	1	1	1								
			26	39	1	1	1	1	39	131	39	131	39								
			26	29	5	20	15	78	15	78	15	78	15								
			26	12	1	1	1	1	44	133	44	133	44								
			1	1	1	1	1	22	86	22	86	22	86								
			20	87	5	20	120	428	120	428	120	428	120								
		6.º	26	103	21	76	2	13	143	504	143	504	143								
			26	31	4	16	1	8	35	120	35	120	35								
			26	98	4	13	1	102	337	102	337	102									
			26	32	12	54	3	15	67	287	67	287	67								
			54	251	41	159	5	28	358	1.248	358	1.248	358								

Distritos y barrios	MANSANAS CON SUS		NÚMERO DE LOS ESTRATOS Y DE LAS HABITACIONES																CON EXPRESION DE SU CAPACIDAD PRÁCTICA POR EL DE LOS INDIVIDUOS QUE CONTIENEN.							
	D. ^o	E. ^o	Números de órden.	Edificios públicos.	1. ^o		2. ^o		3. ^o		4. ^o		5. ^o		6. ^o		7. ^o		8. ^o		9. ^o		TOTALES.			
					Tiendas.	Entresuelos.	Pisos primeros.	Pisos segundos.	Pisos terceros.	Pisos cuartos.	Pisos quintos.	Pisos sextos.	Terrados.	Casas de habitacion, particulares.	Edificios públicos.											
					Habita- ciones.	Habi- tantes.	Habita- ciones.	Habi- tantes.	Habita- ciones.	Habi- tantes.	Habita- ciones.	Habi- tantes.	Habita- ciones.	Habi- tantes.	Habita- ciones.	Habi- tantes.	Habita- ciones.	Habi- tantes.	Habita- ciones.	Habi- tantes.	Habita- ciones.	Habi- tantes.	Habi- tantes.	Habi- tantes.		
				Casas particulares.	Calle de contorno.																					
3. ^o	6. ^o	2. ^a	Cármen	3	7	21			5	23	4	12	4	16										20	72	
			Egiptiacas																							
			Hospital																							
			Cervelló																							
			Hospital general	3	7	21			5	23	4	12	4	16										20	72	169
				1					1	169														1		
			Suma la mansana 2. ^a	3	7	21			6	192	4	12	4	16										21	72	169
		3. ^a	Cervelló	5	9	27	1		9	29	10	33	6	23	4	19								39	131	
			Cármen	6	11	42	2	5	7	36	8	25	7	21	2	10								28	130	
			Jerusalen	5	9	16	1		5	36	4	21	6	21	3	14								28	108	
			Hospital	7		51	6	11	8	24	7	25	7	22	6	26	2	3						48	164	
			Suma la mansana 3. ^a	23	41	136	10	16	29	125	29	106	26	87	15	69	2	3						152	542	
		4. ^a	Jerusalen	1	7	25			2	10	2	13	2	8	2	11								15	67	
			Pasaje de la Vireina	1	9	33			1	6	1	4	1	3	1	4								13	50	
			Plaza de San José		3																			3		
			Cabras																							
			Cármen	8	12	45	2	14	9	36	10	43	10	55	6	29								49	222	
			Suma la mansana 4. ^a	10	31	108	2	14	12	52	13	60	13	66	9	44								80	330	
		5. ^a	Cabras		11	23																		11	23	
			Plaza de San José		13	30			1	1	1	3	1	1										16	35	
			Rambla de San José	5	27	28	3	8	7	40	7	27	8	45	5	24								57	172	
			Cármen	4	9	56			5	21	7	14	8	28	8	38	1	6						38	163	
			Suma la mansana 5. ^a	9	60	137	3	8	13	62	15	44	17	74	13	62	1	6						122	393	
		6. ^a	Pasaje de la Vireina	2	9	25			5	31	4	16	4	13	4	22	1							27	107	
			Jerusalen	1	1	5	2	15	2	12	2	10	2	15										9	57	
			Plaza de San José	1	18	72			2	9	1	7	1	5										22	93	
			Suma la mansana 6. ^a	4	28	102	2	15	9	52	7	33	7	33	4	22	1							58	257	
		7. ^a	Jerusalen	14	20	50	1	3	15	50	15	51	4	26										56	180	
			Plaza de San José		2	5																		2	5	
			Morera	10	19	33	1		13	32	9	20	3	8	1	2								47	95	
			Hospital		3	14																		3	14	
			Suma la mansana 7. ^a	24	44	102	2	3	28	82	24	71	7	34	1	2								108	294	
		8. ^a	Morera	3	4	8	6	21	4	16	6	15	5	12	2									27	72	
			Plaza de San José		6	17																		6	17	
			Cabras	7	8	27	4	4	10	26	11	32	12	39	9	31								54	159	
			Hospital	4	8	41			4	23	4	6	2	6	1	3								19	79	
			Suma la mansana 8. ^a	14	26	93	10	25	18	65	21	59	19	57	12	34								106	327	

CONTINENTE. [Miembros del alzado (5A), según los datos posteriores á 1858 (2B).] — C																						
CONTINENTE. [Miembros del alzado (5A), según los datos posteriores á 1858 (2B).] — C																						

Distritos y barrios	MANSANAS CON SUS			NÚMERO DE LOS ESTRATOS Y DE LAS HABITACIONES																CON EXPRESION DE SU CAPACIDAD PRÁCTICA POR EL DE LOS INDIVIDUOS QUE CONTIENEN.						
	D.º	B.º	Números de orden.	Edificios públicos.	1.º		2.º		3.º		4.º		5.º		6.º		7.º		8.º		9.º		TOTALS.			
					Casas particulares.		Tiendas.		Entresuelos.		Pisos primeros.		Pisos segundos.		Pisos terceros.		Pisos cuartos.		Pisos quintos.		Pisos sextos.		Terrados.		Casas de habita- cion, particulares.	
			Calles de contorno.		Habita- ciones.	Habi- tantes.	Habita- ciones.	Habi- tantes.	Habita- ciones.	Habi- tantes.	Habita- ciones.	Habi- tantes.	Habita- ciones.	Habi- tantes.	Habita- ciones.	Habi- tantes.	Habita- ciones.	Habi- tantes.	Habita- ciones.	Habi- tantes.	Habita- ciones.	Habi- tantes.	Habi- taciones.	Habi- tantes.	Habi- tantes.	
3.º	6.º	9.ª	Rambla de San José..	2	6	24	6	12	3	11	3	13	4	20	1	7							22	80		
			Petxina.....	4	8	31	5	16	7	49	7	51	7	43									35	197		
			Cabras.....		3	8																	3	8		
			Plaza de San José.....		8	25																	8	25		
			<i>Suma la mansana 9.ª</i>	6	25	88	11	28	10	60	10	64	11	63	1	7							68	310		
		10.ª	Cabras.....	3	5	17	1	8	5	13	5	14	5	12	5	16							26	80		
			Petxina.....	3	6	16			5	21	6	20	5	20	6	21							28	114		
			Rambla de San José ..	5	8	25	1	3	5	19	5	26	6	31	7	35	1	6					33	145		
			Hospital.....	7	13	45			7	27	7	27	8	38	8	42	1	7					44	186		
			<i>Suma la mansana 10.ª</i>	18	32	103	2	11	22	80	23	97	24	107	26	114	2	13					131	525		
		7.º	1.ª	Riera del Pino.....	8	15	54	5	4	8	27	10	38	9	28	4	7	1	2			1	1	53	161	
			Boqueria.....	12	18	64	1		12	32	13	30	13	46	9	22	1				1	4	68	207		
			Alsina.....	2	1	2	1	3	2	11	2	14	2	7	2	9					1	5	11	51		
			Plazuela del Pino.....	1	3	13			2	8	2	9	2	7	2	11								11	48	
			Plaza del Beato Oriol.																							
			Plaza del Pino.....		1																					
			<i>Suma la mansana 1.ª</i>	23	37	133	7	7	24	78	27	100	26	88	17	49	2	2			3	10	143	467		
		2.ª	Pa'a.....		2	7																	2	7		
			Baños nuevos.....	1	6	18																	6	18		
			Plaza del Beato Oriol.	2	6	19			2	6	3	10	1	3	2	6							14	44		
			Ave-Maria.....																							
			<i>Suma la mansana 2.ª</i>	3	14	44			2	6	3	10	1	3	2	6							22	69		
		3.ª	Plaza del Beato Oriol.	5	8	28			6	30	5	18	5	17	3	17	2	6					29	116		
			Ciegos de la Boqueria.	4	7	16			4	21	4	8	2	7	2	5							19	57		
			Boqueria.....	6	12	35			6	14	6	16	4	8									28	73		
			Baños nuevos.....	8	15	45	4	17	9	45	10	44	10	46	9	34								57	231	
			Ave-Maria.....	1	4	15			2	12	2	13	2	11	2	10							12	61		
			<i>Suma la mansana 3.ª</i>	24	46	139	4	17	27	122	27	99	23	89	16	66	2	6					145	538		
		4.ª	Plazuela del Pino.....	2	3	14	1	3	2	7	2	10	3	12									11	46		
			Plaza del Beato Oriol.	2	2	7			2	7	2	8	2	5	1	4							9	31		
			Ciegos de la Boqueria.	1	1	3			1	3	1	4	1	6									4	16		
			Liebre.....		1	2																	1	2		
			<i>Suma la mansana 4.ª</i>	5	7	26	1	3	5	17	5	22	6	23	1	4							25	95		
		5.ª	Boqueria.....	1	2	11			1	5	2	4	2	14	2	11							9	45		
			Ciegos de la Boqueaia.	2	4	19	1	2	2	8	3	10	4	18	2	10	1	6					17	73		
			Liebre.....	1	3	9	1	5	1	3	2	6	2	7									9	30		
			Alsina.....		1	2																	1	2		
			<i>Suma la mansana 5.ª</i>	4	10	41	2	7	4	16	7	20	8	39	4	21	1	6					36	150		

Distritos y barrios	MANSANAS CON SUS				NÚMERO DE LOS ESTRATOS Y DE LAS HABITACIONES										CON EXPRESION DE SU CAPACIDAD PRÁCTICA POR EL DE LOS INDIVIDUOS QUE CONTIENEN.											
	Números de orden.		Edificios públicos.	Casas particulares.	1.º		2.º		3.º		4.º		5.º		6.º		7.º		8.º		9.º		TOTALES.			
	D.º	B.º			Tiendas.		Entresuelos.		Pisos primeros.		Pisos segundos.		Pisos terceros.		Pisos cuartos.		Pisos quintos.		Pisos sextos.		Terrados.		Casas de habita- cion, particulares.		Edificios públicos.	
			Habita- ciones.	Habi- tantes.	Habita- ciones.	Habi- tantes.	Habita- ciones.	Habi- tantes.	Habita- ciones.	Habi- tantes.	Habita- ciones.	Habi- tantes.	Habita- ciones.	Habi- tantes.	Habita- ciones.	Habi- tantes.	Habita- ciones.	Habi- tantes.	Habita- ciones.	Habi- tantes.	Habita- ciones.	Habi- tantes.	Habi- tantes.	Habi- tantes.		
4.º	1.º	Calles de contorno.	Conde del Asalto.....	11	14	72	5	20	17	76	20	72	24	92	19	70	7	25					106	427		
			Olimo.....	4	6	31	1	2	6	31	11	30	4	14	3	15								31	121	
			San Beltran.....	5	10	34	2	3	11	42	11	35	11	41	11	48	1	3						57	206	
			Santa Madrona.....	1	2	6	1	5	4	20	4	13	4	18	4	19								19	81	
		Suma la mansana 1.ª			21	32	143	9	28	38	169	46	150	43	165	37	152	8	28					213	835	
		2.ª	San Beltran.....	1	4	16			3	18	4	18	4	17	4	12								19	81	
			Santa Madrona.....	5	12	22	8	31	19	80	17	78	20	88	20	77								96	376	
			Arco del Teatro.....																							
		Suma la mansana 2.ª			6	16	38	8	31	22	98	21	96	24	105	24	89							115	457	
		3.ª	San Beltran.....	5	12	63	4	19	16	68	16	67	16	69	16	70	2	7						82	363	
			Santa Madrona.....	2	2	15	1	2	5	17	5	23	5	19	5	20								23	96	
			Arco del Teatro.....	1	2	4			1	6														3	10	
			Olimo.....	6	17	55	4	14	16	52	16	55	14	55	4	15								71	246	
		Suma la mansana 3.ª			14	33	137	9	35	38	143	37	145	35	143	25	105	2	7					179	715	
		4.ª	Berenguer el viejo... Cid.....	4	5				7	42	9	31	9	50	9	56						1		40	179	
			Arco del Teatro.....	1	2				1	6	2	8	1		1									3	14	
			Suma la mansana 4.ª			5	9			9	48	11	39	10	50	10	56						1		50	193
		5.ª	Arco del Teatro.....	9	12	60	2	17	14	77	19	142	20	144	13	82	1	2						81	524	
			Mediodia.....	1	1	4			2	6	1	2	1	7	1	5								6	24	
			Cid.....	5	9	27	3	11	7	32	7	29	8	59	8	33	1	6						43	177	
			Berenguer el viejo... Mediodia.....	1	1				1		1		1	2	1	3								5	5	
		Suma la mansana 5.ª			16	23	91	5	28	24	115	28	173	30	192	23	123	2	8					135	730	
		6.ª	Arco del Teatro.....	12	19	59	11	24	26	99	27	116	28	134	23	78	1	8						135	518	
			Mediodia.....	10	17	44	5	11	24	83	24	87	24	100	20	93	3	7						117	425	
			Puerta de Santa Ma- drona.....	5	10	25			10	40	9	47	9	35	10	42								48	189	
			Montserrat.....	9	17	36	5	20	13	43	14	38	16	76	14	50								79	283	
		Suma la mansana 6.ª			36	63	164	21	55	73	265	74	308	77	345	67	263	4	15					379	1.415	
		7.ª	Arco del Teatro.....	7	12	23	1	4	9	38	9	18	10	27	10	47								51	157	
Montserrat.....	6		7	20	4	17	7	30	7	19	7	38	7	31	1	2						40	157			
Santa Mónica.....	2		5	25	2		4	13	3	10	4	10	2									20	61			
Rambla de Santa Mónica..... Plaza del Teatro.....	9		15	42	4	20	10	49	11	38	11	51	5	21								56	216			
Suma la mansana 7.ª			25	41	114	12	47	31	135	31	88	34	136	26	103	1	2					176	620			

Distritos y barrios	MANSANAS CON SUS		NÚMERO DE LOS ESTRATOS Y DE LAS HABITACIONES																CON EXPRESION DE SU CAPACIDAD PRÁCTICA POR EL DE LOS INDIVIDUOS QUE CONTIENEN.						
	D.º	B.º	Número de orden.	Edificios públicos.	1.º		2.º		3.º		4.º		5.º		6.º		7.º		8.º		9.º		TOTALES.		
					Tiendas.	Entresuelos.	Pisos primeros.	Pisos segundos.	Pisos terceros.	Pisos cuartos.	Pisos quintos.	Pisos sextos.	Terrados.	Casas de habita- cion, particulares.	Edificios públicos.										
					Habita- ciones.	Habi- tantes.	Habita- ciones.	Habi- tantes.	Habita- ciones.	Habi- tantes.	Habita- ciones.	Habi- tantes.	Habita- ciones.	Habi- tantes.	Habita- ciones.	Habi- tantes.	Habita- ciones.	Habi- tantes.	Habita- ciones.	Habi- tantes.	Habi- tantes.	Habi- tantes.	Habi- tantes.	Habi- tantes.	
			Calle de contorno.																						
4.º	1.º	8.ª	Cid.....	3	1	9	6	5	30	3	16	3	12	2	17							1	23	81	
			Mina.....	2	4	3		2	11	1	3											7	17		
			Puerta de Santa Ma- drona.....	2	4	3		2	11	1	3											7	17		
			Suma la mansana 8.ª	5	14	9		7	41	4	19	3	12	2	17							30	98		
		9.ª	Cid.....	1	6	5	4	10	7	19	1	6	7	10	4	15						4	35	100	
			Peracamps.....	4	6	5	4	10	7	19	1	6	7	10	4	15						4	35	100	
			Puerta de Santa Ma- drona.....		1	8																1	8	5	
			Mina.....		5	5																5	8	5	
			Suma la mansana 9.ª	5	12	18	4	10	8	25	8	33	8	31	5	24						45	144		
		10.ª	Cid.....	2	3	8			1	4												4	12		
			Mediodía.....	7	15	72	2		19	74	22	35	21	98	19	78						98	417		
			Puerta de Santa Ma- drona.....	6	9	33			8	42	2	3	2	8								19	78		
			Peracamps.....	2	2	7			2	10	2	13	2	8								8	38		
			Suma la mansana 10.ª	17	29	130	2		30	130	26	111	23	105	19	78						129	545		
		11.ª	Santa Mónica.....		1	5			4	17	4	23	4	21								1	5		
			Montserrat.....	3	6	26			4	17	4	23	4	21								18	86		
			Puerta de Santa Ma- drona.....	2	1	4	20	2	9	3	8	3	12									12	49		
			Rambla de Santa Mónica.....		1																				
			Suma la mansana 11.ª	5	2	11	51	2	9	7	25	7	31	4	21							31	140		
2.º	1.ª		Conde del Asalto.....	11	26	85	12	30	22	90	26	93	32	115	25	120	2	6				145	539		
			Cirés.....	7	16	53	7	15	19	60	21	71	20	70	18	64	2	7				103	310		
			Arco del Teatro.....	11	17	59	8	40	31	129	31	133	26	123	24	115	1	7				188	626		
			Olmo.....	10	16	42	10	26	24	121	24	118	18	81	14	49						106	437		
			Suma la mansana 1.ª	39	75	230	37	111	96	400	102	435	96	389	81	348	5	20				492	1.942		
	2.ª		Cirés.....	8	15	58	3	5	22	75	22	87	22	96	22	93						106	414		
			Conde del Asalto.....	10	17	55	7	13	13	72	15	62	17	64	16	51	2	5				87	325		
			Alba.....	8	14	52	6	20	12	39	12	49	14	58	15	63						73	275		
			Arco del Teatro.....	6	9	37	3	4	11	53	12	51	12	59	7	36						54	240		
			Suma la mansana 2.ª	32	55	202	19	42	58	230	61	243	65	277	60	246	2	5				320	1.254		
	3.ª		Alba.....	9	15	63	6	13	15	63	17	55	18	61	19	80	1	4				91	359		
			Conde del Asalto.....	6	11	46	2	11	9	27	9	31	10	34	8	33						49	182		
			Guardia.....	7	16	55	1		8	47	12	53	14	55	13	57						63	267		
			Arco del Teatro.....	2	12	32			2	10	3	9										18	51		
			Suma la mansana 3.ª	21	54	196	9	24	34	147	41	168	42	150	40	170	1	4				221	859		

Distritos y barrios	MANSANAS CON SUS			NÚMERO DE LOS ESTRATOS Y DE LAS HABITACIONES									
	Números de orden.	Edificios públicos.	Casas particulares.	1.º Tiendas.		2.º Entresuelos.		3.º Pisos primeros.		4.º Pisos segundos.			
				Habi- ta- ciones.	Habi- tan- tes.	Habi- ta- ciones.	Habi- tan- tes.	Habi- ta- ciones.	Habi- tan- tes.	Habi- ta- ciones.	Habi- tan- tes.		
4.º	2.º	4.ª	Calles de contorno.										
			Guardia	6	13	46	2	13	7	33	10	41	
			Conde del Asalto	6	9	90	2	13	6	28	8	27	
			Lancaster	11	17	62	5	9	13	59	14	57	
			Arco del Teatro	7	11	52	4	11	10	40	9	29	
			<i>Suma la mansana 4.ª</i>	30	50	190	11	33	36	160	41	154	
		5.ª	Lancaster	9	14	53	9	22	12	66	12	51	
			Conde del Asalto	5	16	42	7	15	6	28	8	22	
			Rambla del Centro	4	10	12	4	5	5	20	6	19	
			Plaza del Teatro	1	2	5	1	1	1	1	1	8	
			Arco del Teatro										
			<i>Suma la mansana 5.ª</i>	19	42	112	21	42	24	114	27	100	
		8.º	1.ª	San Pablo	2	3	17			3	14		
			Huertas de San Pablo		1	5							
			Tapias	5	8	16			9	37	10	34	
			<i>Suma la mansana 1.ª</i>	7	12	33			12	51	10	34	
			2.ª	San Pablo	8	17	52	1	2	7	15	6	23
			San Olegario	8	16	44	1	2	11	52	13	49	
			Tapias	5	7	26	2	10	5	26	3	18	
			Huertas de San Pablo										
			<i>Suma la mansana 2.ª</i>	21	40	122	4	12	23	93	22	90	
			3.ª	Barbará	7	11	41			11	39	11	39
			San Olegario	5	6	23	3	14	8	37	8	37	
			San Pablo	6	11	35			9	43	11	50	
			Sán Ramon	4	7	37			5	27	8	23	
			<i>Suma la mansana 3.ª</i>	22	35	136	3	14	33	146	33	149	
			4.ª	Tapias	5	10	45	5	26	5	19	5	22
			Estrella	1	1	6			1	7	1	7	
			Conde del Asalto	12	19	117	7	24	23	101	26	129	
			<i>Suma la mansana 4.ª</i>	18	30	168	12	50	29	127	32	158	
			5.ª	Tapias	1	3	11			1	9		
			San Olegario	2	4	17	1	5	4	27	5	28	
			Conde del Asalto	7	17	78	1	5	11	50	14	70	
			Estrella										
			<i>Suma la mansana 5.ª</i>	10	24	106	2	10	16	86	19	98	

CON EXPRESION DE SU CAPACIDAD PRÁCTICA POR EL DE LOS INDIVIDUOS QUE CONTIENEN.

5.º Pisos terceros.		6.º Pisos cuartos.		7.º Pisos quintos.		8.º Pisos sextos.		9.º Terrados.		TOTALES.		
Habi- ta- ciones.	Habi- tan- tes.	Habi- ta- ciones.	Habi- tan- tes.	Habi- ta- ciones.	Habi- tan- tes.	Habi- ta- ciones.	Habi- tan- tes.	Habi- ta- ciones.	Habi- tan- tes.	Casas de habita- cion, particulares.		Edificios públicos.
Habi- ta- ciones.	Habi- tan- tes.	Habi- ta- ciones.	Habi- tan- tes.	Habi- ta- ciones.	Habi- tan- tes.	Habi- ta- ciones.	Habi- tan- tes.	Habi- ta- ciones.	Habi- tan- tes.	Habi- ta- ciones.	Habi- tan- tes.	Habi- tan- tes.
10	43	9	38	3	9					49	201	
10	41	11	38	3	9					49	186	
15	53	20	73	1	3					85	321	
8	33	8	37							50	202	
43	175	48	186	4	12					233	910	
14	63	14	56	6	27					81	398	
8	26	8	43							53	176	
6	23	2	7							33	86	
1	6									6	19	
29	118	24	106	6	27					173	619	
										6	31	
										1	5	
9	43	2	5							33	135	
9	43	2	5							45	171	
6	26	8	54							45	172	
14	65	12	56							67	296	
3	15									20	95	
23	106	20	110							132	533	
14	59	9	47	2	11					58	236	
8	34	8	31	4	14					45	190	
13	61	10	54							54	243	
9	32	7	38							36	157	
44	186	34	170	6	25					193	826	
5	30	5	29	1	8					36	179	
1	5									4	25	
24	120	19	79	3	19					125	611	
30	164	24	108	4	27	4	13			165	815	
8	36	9	44							4	20	
15	76	6	24							31	157	
										64	303	
23	112	15	68							99	430	

Distritos y barrios	MANSANAS CON SUS		NÚMERO DE LOS ESTRATOS Y DE LAS HABITACIONES										CON EXPRESION DE SU CAPACIDAD PRÁCTICA POR EL DE LOS INDIVIDUOS QUE CONTIENEN.										
	Número de orden.	Edificios públicos. Casas particulares.	1.º		2.º		3.º		4.º		5.º		6.º		7.º		8.º		9.º		TOTALES.		
			Calles de contorno.		Tiendas.	Entresuelos.	Pisos primeros.		Pisos segundos.		Pisos terceros.		Pisos cuartos.		Pisos quintos.		Pisos sextos.		Terrados.		Casas de habita- cion, particulares.		Edificios públicos.
D.º	B.º	Habita- ciones.	Habi- tantes.	Habita- ciones.	Habi- tantes.	Habita- ciones.	Habi- tantes.	Habita- ciones.	Habi- tantes.	Habita- ciones.	Habi- tantes.	Habita- ciones.	Habi- tantes.	Habita- ciones.	Habi- tantes.	Habita- ciones.	Habi- tantes.	Habita- ciones.	Habi- tantes.	Habi- taciones.	Habi- tantes.	Habi- tantes.	
4.º	5.º	2.ª	Saturnino.....	8	15	52	2	10	19	60	17	71	10	68	19	55					85	316	
			San Rafael.....	7	12	53	3	8	13	42	16	61	16	63	13	48					73	279	
			Robador.....	11	16	35	3	7	16	66	14	45	15	52	14	57					78	262	
			Beato Oriol.....	1	2	7	1	7	1	14	1	6	1	4	2	3					8	41	
			Suma la mansana 2.ª	27	45	147	9	32	49	182	48	182	51	192	42	163					244	898	
		3.ª	San Pablo.....	1	5	19	3	12	3	13	4	8	4	16	4	11					23	79	
			Cadena.....	8	8	24	10	43	14	56	18	71	10	86	19	81	3	14			91	375	
			Beato Oriol.....	4	7	31	6	8	9	40	9	43	9	40	3	16					43	178	
			Espalter.....	4	10	45	1	3	8	23	8	30	10	35	10	44	4	11			51	191	
			Suma la mansana 3.ª	17	30	119	20	66	34	132	39	132	42	177	36	152	7	25			208	823	
		4.ª	Beato Oriol.....	6	9	28	4	12	9	22	9	39	7	12	2	8					40	115	
			Robador.....										2	10	2	6					15	49	
			San Pablo.....	1	7	11			2	12		10	12	58	12	64					59	258	
			Espalter.....	5	9	39	2	2	12	45	12	50	12										
			Suma la mansana 4.ª	12	25	78	6	14	23	79	23	93	21	80	16	78					114	422	
			Penitenciaría de mu- jeres.....		1				1	100	1	90									2		190
			Suma la mansana 4.ª	12	1	25	78	6	14	24	179	24	183	21	80	16	78				116	422	190
		5.ª	Mendizabal.....																				
			Hospital.....	5	11	46	1		5	15	5	29	3	10	1	4					27	100	
			Plaza de la Igualdad..	2	4	23			4	19	2	13	3	4	2	9					13	63	
			Arco de San Agustín..	2	3	15			2	10	2	13	3	15	4	25					14	78	
			San Pablo.....	7	12	41			6	45	7	32	4	19	4	21					33	158	
			Suma la mansana 5.ª	16	1	50	1		17	80	16	73	11	48	11	59	1	5			87	399	
		5.ª (bis)	Robador.....	23	35	107	14	27	36	161	44	166	45	173	38	139					217	789	
			Hospital.....	9	12	79			10	37	11	50	10	50	9	32					56	270	
			San Pablo.....	3	6	19			4	11	5	21	9	34	5	17					29	102	
			Mendizabal.....																				
			Suma la mansana 5.ª (bis)	40	53	205	14	27	50	209	60	237	64	257	52	188	9	38			302	1.161	
		6.ª	Arco de San Agustín..	3	5	13	1	4	5	24	5	27	6	33	5	26					27	127	
			San Pablo.....	13	21	70	5	14	16	96	17	54	18	80	8	39					85	332	
			Llano de la Boquería..	3	5	29			3	5	3	17	4	11	4	17					19	79	
			Hospital.....	15	25	71	2	8	18	48	21	66	22	87	16	56					110	363	
			Suma la mansana 6.ª	34	56	183	8	26	42	173	46	194	59	220	33	138	6	27			241	931	

Distritos y barrios	MANSANAS CON SUS			NÚMERO DE LOS ESTRATOS Y DE LAS HABITACIONES																CON EXPRESION DE SU CAPACIDAD PRÁCTICA POR EL DE LOS INDIVIDUOS QUE CONTIENEN.				
	Números de orden.	Edificios públicos.	Casas particulares.	1.º		2.º		3.º		4.º		5.º		6.º		7.º		8.º		9.º		TOTALES.		
				Tiendas.		Entresuelos.		Pisos primeros.		Pisos segundos.		Pisos terceros.		Pisos cuartos.		Pisos quintos.		Pisos sextos.		Terrados.		Casas de habita- cion, particulares.		Edificios públicos.
	D.º	B.º	Calles de contorno.		Habi- ciones.	Habi- tantes.	Habi- ciones.	Habi- tantes.	Habi- ciones.	Habi- tantes.	Habi- ciones.	Habi- tantes.	Habi- ciones.	Habi- tantes.	Habi- ciones.	Habi- tantes.	Habi- ciones.	Habi- tantes.	Habi- ciones.	Habi- tantes.	Habi- taciones.	Habi- tantes.	Habi- tantes.	
4.º	6.º	1.ª	Cera.....	1	5	23	6	22	19	90	25	88	5	20	5	19	1	2	23	100	23	100		
			Hospital.....	16	26	81	6	22	19	90	25	88	24	98	23	90	1	2	124	471	6	29		
			Cadena.....	3	4	17	3	19	1	6	1	6	11	52	10	54	3	19	63	276	22	98		
			Aurora.....	6	13	59	3	19	10	37	13	51	5	23	5	21	5	20	22	98	554			
			San Gerónimo.....	1	2	7	6	40	5	20	5	27	5	23	5	21	5	20	112	554				
			Riereta.....	7	17	80	6	40	21	94	24	124	22	107	22	109								
			<i>Suma la mansana 1.ª</i>	34	67	258	15	75	59	260	73	321	67	300	65	293	4	21	350	1.523				
		2.ª	Aurora.....	4	6	20	8	25	7	28	7	28	10	43	8	34	2	9	39	150	10	42		
			Riereta.....	2	4	19	2	7	2	7	2	7	2	9	2	9	2	8	11	48	21	82		
			San Rafael.....	1	3	12	2	6	2	6	2	6	2	8	2	8	2	8	11	48	21	82		
			San Gerónimo.....	2	5	18	4	13	4	13	4	15	4	15	4	21	4	15	21	82				
			<i>Suma la mansana 2.ª</i>	9	18	69	16	51	15	60	18	73	18	73	14	64	8	34	81	322				
		3.ª	San Gerónimo.....	2	4	18	6	23	6	18	6	18	6	26	6	29	5	14	28	114	5	14		
			San Rafael.....	3	6	19	5	27	5	18	5	18	5	26	5	14	5	14	26	104	5	14		
			Cadena.....	3	3	14	3	11	6	25	6	27	6	30	6	31	6	30	30	138	5	14		
			Aurora.....	3	5	26	1	9	6	25	6	24	5	26	3	12	5	26	26	116	5	14		
			<i>Suma la mansana 3.ª</i>	11	18	77	4	14	23	100	23	87	22	108	20	86	11	47	110	472				
		4.ª	Cadena.....	1	2	6	1	8	1	6	1	6	1	4	1	7	1	7	4	25	1	6		
			Hospital.....	2	6	11	2	6	2	6	1	3	5	10	1	7	5	10	15	30	2	6		
			Pasaje Bernardino.....	12	9	46	4	18	4	18	4	18	6	23	6	15	6	23	29	120	6	18		
			San Rafael.....	3	8	41	1	10	5	37	6	43	6	28	6	29	6	28	32	188	6	18		
			<i>Suma la mansana 4.ª</i>	18	23	98	1	10	12	63	12	70	18	65	14	51	18	65	80	363				
		5.ª	Hospital.....	9	44	68	2	7	21	85	23	71	31	108	32	98	2	10	155	447	7	23		
			Pasaje Bernardino.....	11	10	34	4	10	4	10	4	14	7	15	6	27	7	15	31	100	7	23		
			Robador.....	7	11	52	7	17	12	36	14	59	15	61	11	50	1	9	71	236	7	23		
			San Rafael.....	8	11	38	2	13	13	53	15	53	9	44	6	31			56	230	8	24		
			<i>Suma la mansana 5.ª</i>	35	76	190	11	37	50	184	56	188	62	228	55	206	3	10	313	1.043				
		6.ª	Riereta.....	2	2	7	2	8	3	13	3	13	3	15	2	9	3	11	14	43	2	8		
			San Rafael.....	2	2	8	5	16	9	38	9	38	9	28	5	26	2	9	32	125	2	8		
			San Gerónimo.....	1	6	26	3	12	3	13	3	13	3	15	3	15	3	14	21	92	1	6		
			San Martín.....	2	2	10	3	7	3	12	3	12	3	13	3	9	3	11	17	62	2	8		
			<i>Suma la mansana 6.ª</i>	7	12	51	13	43	18	73	18	73	18	71	13	50	10	34	84	322				
		7.ª	San Rafael.....	3	3	9	4	11	4	13	4	13	4	11	3	11	4	11	18	55	3	11		
			Cadena.....	3	7	37	7	34	8	41	8	41	8	38	8	51	8	34	38	201	3	11		
			San Martín.....	4	6	23	1	4	7	28	8	35	9	54	9	34	1	6	41	164	4	14		
			San Gerónimo.....	1	4	15	2	12	3	13	3	13	3	8	4	14	3	7	19	59	1	4		
			<i>Suma la mansana 7.ª</i>	11	20	84	1	4	20	75	23	102	21	91	24	110	3	7	116	479				

Distritos y barrios	MANSANAS CON SUS		NÚMERO DE LOS ESTRATOS Y DE LAS HABITACIONES									
	Número de orden.	Edificios públicos.	1.º Tiendas.		2.º Entresuelos.		3.º Pisos primeros.		4.º Pisos segundos.			
			Habitaciones.	Habitantes.	Habitaciones.	Habitantes.	Habitaciones.	Habitantes.	Habitaciones.	Habitantes.		
4.º	6.º	8.ª	Calles de contorno.									
			San Martín.....	5	7	32			13	59	14	67
			San Gerónimo.....	1	2	5			4	7	4	11
			San Bartolomé.....	2	9	19			5	18	5	26
			Riereta.....	1	2	9	1	5	3	13	3	11
			<i>Suma la mansana 8.ª</i>	9	20	65	1	5	25	97	26	115
		9.ª	San Martín.....	2	1	4			4	12	4	14
			Cadena.....	6	10	33	8	24	11	56	11	52
			San Antonio de Padua.	4	7	24	5	16	7	22	7	32
			San Gerónimo.....	5	6	18	2	3	10	55	13	53
			<i>Suma la mansana 9.ª</i>	17	24	79	15	43	32	145	35	151
		10.ª	San Bartolomé.....	5	6	18	10	33	11	50	11	41
			San Gerónimo.....	12	18	69	8	22	22	87	24	78
			San Pablo.....	4	8	32	2	7	5	19	6	32
			Riereta.....	5	8	9	2	11	9	38	11	46
			<i>Suma la mansana 10.ª</i>	26	40	128	22	73	47	194	52	197
		11.ª	San Antonio de Padua.	4	7	28	3	6	5	23	8	27
			San Gerónimo.....	5	17	62	6	25	14	56	14	58
			San Pablo.....	1	2	6			3	12	4	20
			Cadena.....	1	2	6	2	6	1	5	2	8
			<i>Suma la mansana 11.ª</i>	11	28	102	11	37	23	96	28	113
7.º	1.ª		Lealtad.....	5	9	11	2	6	9	36	9	40
			Amalia.....	12	21	33	2	15	24	101	24	96
			Cera.....	1	2	10			4	17	4	13
			<i>Suma la mansana 1.ª</i>	18	32	54	4	21	37	154	37	149
		2.ª	Amalia.....	15	25	87	8	26	34	151	39	188
			Lealtad.....	3	5	11	3	14	6	25	6	35
			Carretas.....	22	31	144	15	47	42	177	47	185
			Cera.....	5	12	41			9	35	10	37
			<i>Suma la mansana 2.ª</i>	45	73	283	26	87	91	388	102	435
		3.ª	Amalia.....	6	9	42	3	12	11	56	10	42
			Lealtad.....									
			San Pablo.....									
			Cárceles nacionales...	6	9	42	3	12	11	56	10	42
			<i>Suma la mansana 3.ª</i>	6	9	42	3	12	11	56	10	42

CON EXPRESION DE SU CAPACIDAD PRÁCTICA POR EL DE LOS INDIVIDUOS QUE CONTIENEN.

CON EXPRESION DE SU CAPACIDAD PRÁCTICA POR EL DE LOS INDIVIDUOS QUE CONTIENEN.																		TOTALES.		
5.º Pisos terceros.		6.º Pisos cuartos.		7.º Pisos quintos.		8.º Pisos sextos.		9.º Terrados.		Casas de habitacion, particulares.		Edificios públicos.								
Habitaciones.	Habitantes.	Habitaciones.	Habitantes.	Habitaciones.	Habitantes.	Habitaciones.	Habitantes.	Habitaciones.	Habitantes.	Habitaciones.	Habitantes.	Habitantes.								
14	52	14	53							62	263									
5	18	5	20							10	23									
3	13	3	18							29	101									
22	83	22	91							15	69									
4	7	4	14	2	25					19	76									
10	43	10	44	3	6					63	258									
5	18	2	6							33	116									
19	60	19	54	2	8					56	251									
32	126	26	118	7	39					171	701									
17	40	9	36							57	218									
21	104	20	66							116	426									
3	50	5	23							34	168									
11	34	9	40	1	4					51	182									
53	228	43	170	1	4					258	994									
8	25	6	37							37	146									
18	67	16	61	2	7					87	336									
4	21	4	16							17	75									
2	6	2	9							11	40									
32	119	28	123	2	7					152	597									
9	36	4	15							42	144									
24	123	22	76							117	444									
4	20	4	19							18	79									
37	179	30	110							177	667									
40	186	35	167	2	8					183	833									
6	27	4	18							30	120									
43	187	39	166	5	21					222	927									
10	47	9	28	1	3					51	191									
99	447	87	379	8	32					483	2.051									
10	39	7	37	2	9					52	237									
10	39	7	37	2	9					52	237									
10	39	7	37	2	9					52	237									

Distritos y barrios	MANSANAS CON SUS		NÚMERO DE LOS ESTRATOS Y DE LAS HABITACIONES							
	Números de orden.	Edificios públicos. Casas particulares.	1.º		2.º		3.º		4.º	
			Tiendas. Habi- taciones.	Habi- tantes.	Entresuelos. Habi- taciones.	Habi- tantes.	Pisos primeros. Habi- taciones.	Habi- tantes.	Pisos segundos. Habi- taciones.	Habi- tantes.
4.º	7.º	4.ª	Calles de contorno.							
			Huerto de la bomba..	»	»	»	»	»	»	»
			Amalia.....	1	4	»	»	1	6	7
			San Pablo.....	1	3	1	5	1	4	6
			Carretas.....	4	16	3	2	5	25	24
			Suma la mansana 4.ª	6	7	23	4	7	35	37
		5.ª	San Pacian.....	12	16	4	17	23	125	28
			Carretas.....	13	76	7	35	22	85	24
			Santa Elena.....	5	31	»	»	5	16	5
			Riereta.....	7	30	»	»	8	34	8
			Suma la mansana 5.ª	37	48	186	11	52	260	65
		6.ª	Amalia.....	1	2	»	»	2	9	2
			Huerto de la bomba..	3	28	2	5	7	29	7
			Carretas.....	9	76	6	22	18	69	21
			Lealtad.....	1	3	»	»	1	»	1
			Suma la mansana 6.ª	14	28	118	8	27	28	31
		7.ª	Santa Elena.....	»	»	»	»	»	»	»
			Riereta.....	3	8	»	»	4	17	4
			San Pablo.....	6	33	3	10	8	38	7
			Arco de San Pablo....	3	26	»	»	6	25	6
			Carretas.....	1	9	2	3	3	12	3
			Suma la mansana 7.ª	13	20	76	5	13	21	20
		8.ª	Arco de San Pablo....	4	6	»	»	4	16	3
			Carretas.....	6	34	3	12	9	37	11
			San Pablo.....	4	17	1	3	5	25	4
			Suma la mansana 8.ª	14	18	74	4	15	18	18
		8.º	1.ª	San Antonio Abad....	6	25	5	12	10	57
			Salvadors.....	12	92	12	56	31	133	29
			Cera.....	1	10	2	10	2	13	2
			Suma la mansana 1.ª	19	28	127	19	78	43	203
			2.ª	San Antonio Abad....	10	14	1	»	13	61
			San Clemente.....	11	51	11	39	29	87	30
			Cera.....	5	39	4	21	12	53	12
			Salvadors.....	10	81	9	39	29	144	29
			Suma la mansana 2.ª	36	60	245	25	90	83	345

CON EXPRESION DE SU CAPACIDAD PRÁCTICA POR EL DE LOS INDIVIDUOS QUE CONTIENEN.																			
5.º		6.º		7.º		8.º		9.º		TOTALES.									
Pisos terceros.		Pisos cuartos.		Pisos quintos.		Pisos sextos.		Terrados.		Casas de habita- cion, particulares		Edificios públicos.							
Habi- taciones.	Habi- tantes.	Habi- taciones.	Habi- tantes.	Habi- taciones.	Habi- tantes.	Habi- taciones.	Habi- tantes.	Habi- taciones.	Habi- tantes.	Habi- taciones.	Habi- tantes.	Habi- tantes.							
»	»	»	»	»	»	»	»	»	»	»	»	»							
1	6	1	4	»	»	»	»	»	»	3	17	»							
5	23	4	21	»	»	»	»	»	»	6	28	»							
»	»	»	»	»	»	»	»	»	»	28	111	»							
6	29	5	25	»	»	»	»	»	»	37	156	»							
23	116	9	85	»	9	»	»	»	»	122	550	»							
23	115	25	124	»	4	»	»	»	»	121	594	»							
5	25	6	28	»	»	»	»	»	»	29	129	»							
10	41	7	33	»	»	»	»	»	»	40	174	»							
65	297	57	270	»	13	»	»	»	»	312	1.387	»							
1	3	1	3	»	»	»	»	»	»	8	35	»							
6	27	6	22	2	8	»	»	»	»	36	151	»							
22	96	13	70	3	21	»	»	»	»	102	453	»							
1	6	»	»	»	»	»	»	»	»	4	16	»							
30	132	20	95	5	29	»	»	»	»	150	655	»							
2	12	»	»	»	»	»	»	»	»	»	»	»							
8	33	8	35	1	4	»	»	»	»	12	52	»							
6	31	6	32	2	12	»	»	»	»	45	192	»							
3	15	3	17	»	»	»	»	»	»	32	148	»							
19	91	17	84	»	16	»	»	»	»	16	69	»							
3	14	3	15	2	7	»	»	»	»	105	461	»							
8	37	8	44	2	11	»	»	»	»	21	91	»							
3	15	3	14	2	8	»	»	»	»	49	226	»							
14	66	14	73	6	26	»	»	»	»	22	104	»							
8	30	7	30	1	»	»	»	»	»	92	421	»							
23	144	27	129	»	»	»	»	»	»	»	»	»							
3	14	»	»	»	»	»	»	»	»	47	297	»							
»	»	»	»	»	»	»	»	»	»	148	680	»							
40	188	24	150	1	4	»	»	»	»	11	55	»							
»	»	»	»	»	»	»	»	»	»	206	972	»							
14	78	8	31	»	»	»	»	»	»	»	»	»							
26	97	26	97	4	19	»	»	»	»	71	326	»							
12	53	12	62	»	8	»	»	»	»	144	512	»							
29	151	27	122	8	26	»	»	»	»	63	285	»							
81	379	73	312	17	67	»	»	»	»	150	687	»							
»	»	»	»	»	»	»	»	»	»	428	1.810	»							

Distritos y barrios		MANSANAS CON SUS		NÚMERO DE LOS ESTRATOS Y DE LAS HABITACIONES							
D.º	B.º	Números de orden.	Edificios públicos. Casas particulares.	1.º Tiendas.		2.º Entresuelos.		3.º Pisos primeros.		4.º Pisos segundos.	
		Calles de contorno.		Habitaciones.	Habitantes.	Habitaciones.	Habitantes.	Habitaciones.	Habitantes.	Habitaciones.	Habitantes.
4.º	8.º	3.ª	San Antonio Abad....	10	14	60	4	16	63	16	61
			Botella.....	7	13	43		14	52	17	73
			Cera.....	2	9	34		2	9	8	31
			San Clemente.....	11	15	63	9	26	78	20	65
			Suma la mansana 3.ª	30	51	200	13	52	202	61	260
		4.ª	Hospital.....	5	10	36	3	9	39	7	32
			Plaza del Padró.....	5	8	34	4	13	23	9	30
			Cera.....	11	10	29		18	48	15	66
			Botella.....	7	13	14	4	12	33	16	69
			Suma la mansana 4.ª	28	41	113	11	30	148	47	197
		5.ª	Cera.....	13	19	62	6	24	31	31	151
			Carretas.....	4	5	19		6	31	6	21
			Vista alegre.....	10	14	61		16	50	16	54
			Riereta.....	1	1	2		5	20	5	19
			Suma la mansana 5.ª	28	39	144	6	24	58	58	245
		6.ª	Vista Alegre.....	8	16	63	8	25	20	84	20
			Riereta.....	2	4	13		2	11	2	8
			Aurora.....	6	13	25	2	11	61	11	44
			Carretas.....	8	10	29		11	27	13	54
			Suma la mansana 6.ª	24	43	135	10	27	183	46	189
		7.ª	Aurora.....	7	10	46		15	86	17	79
			Carretas.....	5	8	25	2	6	61	16	73
			San Pacian.....	9	13	48	1	4	79	16	93
			Riereta.....	2	5	18		3	10	3	19
			Suma la mansana 7.ª	23	36	138	3	10	51	296	258
		9.º 1.ª	Rambla de Santa Mónica.....	18	28	104	11	34	19	110	21
			Dormitorio de San Francisco.....	15	36	101	11	11	19	104	17
			Nueva de San Francisco.....	12	19	48	7	15	14	40	13
			San Antonio de la Nueva San Francisco...	1	5	13	1	8	1	3	2
			Pasaje de los baños...	1	8	36	5	25	2	10	2
			Ginjol.....		4	16					
			Suma la mansana 1.ª	47	100	318	35	93	55	267	259
		2.ª	Escudellers.....	5	8	42	2		6	22	7
			Obradors.....	6	6	17			5	12	13
			Nueva de San Francisco.....	4	6	12	1		5	28	4
			Suma la mansana 2.ª	15	20	71	3		16	62	24

5.º Pisos terceros.		6.º Pisos cuartos.		7.º Pisos quintos.		8.º Pisos sextos.		9.º Terrados.		TOTALES.	
Habitaciones.	Habitantes.	Habitaciones.	Habitantes.	Habitaciones.	Habitantes.	Habitaciones.	Habitantes.	Habitaciones.	Habitantes.	Habitaciones.	Habitantes.
15	53	12	45							77	282
13	63	7	29	3	18					67	278
7	29	2	5							28	108
20	103	15	74	1	4					100	443
55	248	36	153	4	22					272	1.111
7	44	4	25							40	185
9	45	9	46	4	20					49	211
15	63	11	44	4	15					73	265
6	26	5	22					2	7	58	184
37	178	29	137	8	35			2	7	220	845
31	129	25	117	1	2					144	604
5	26	3	4							25	101
16	70	15	79	2	12					79	355
5	13	6	35							22	89
57	238	49	235	3	14					279	1.129
20	97	20	107	4	19					108	485
2	11	1	6							11	47
10	39	9	41	6	17					62	223
12	41	10	48							56	199
44	188	40	201	10	33					237	959
17	79	17	85	9	31					85	406
16	66	16	72	3	11					76	315
13	53	12	49	6	33	2	9			81	368
4	15	4	23							19	79
50	213	49	220	18	75	2	9			261	1.168
19	72	10	36	4	9					112	472
19	134	15	78	2	7					119	515
12	46	10	28							75	228
2	9	2	10							13	51
1	6									18	85
										4	16
53	267	37	147	6	16					341	1.367
8	31	7	29	1						39	145
2	7									26	66
4	6	1								21	64
14	44	8	29	1						86	275

Distritos y barrios	MANSANAS CON SUS		NÚMERO DE LOS ESTRATOS Y DE LAS HABITACIONES CON EXPRESION DE SU CAPACIDAD PRÁCTICA POR EL DE LOS INDIVIDUOS QUE CONTIENEN.																					
	Números de órden.	Edificios públicos. Casas particulares.	1.º		2.º		3.º		4.º		5.º		6.º		7.º		8.º		9.º		TOTALES.			
			Tiendas.		Entresuelos.		Pisos primeros.		Pisos segundos.		Pisos terceros.		Pisos cuartos.		Pisos quintos.		Pisos sextos.		Terrados.		Casas de habita- cion, particulares.		Edificios públicos.	
			Habita- ciones.	Habi- tantes.	Habita- ciones.	Habi- tantes.	Habita- ciones.	Habi- tantes.	Habita- ciones.	Habi- tantes.	Habita- ciones.	Habi- tantes.	Habita- ciones.	Habi- tantes.	Habita- ciones.	Habi- tantes.	Habita- ciones.	Habi- tantes.	Habita- ciones.	Habi- tantes.	Habi- taciones.	Habi- tantes.	Habi- tantes.	
D.º	B.º	Calles de contorno.																						
4.º	10.º	6.ª	Arcó del Remedio.....	2	3	3	8	2	8	2	11	1	3	1	3	1	4	1	4	1	4	9	25	3
			Boquería.....	3	3	8	2	4	2	2	2	2	2	2	4	1	4	1	4	1	4	12	24	3
			Aviñó.....	2	2	9	1	3	3	16	3	3	2	3	15	1	4	1	4	1	4	15	52	3
			Fernando VII.....	1	4	2	7	1	5	1	1	1	1	2	1	1	1	1	1	1	1	11	13	3
			Suma la mansana 6.ª	8	12	17	3	7	8	33	8	25	7	7	8	21	1	4	1	4	47	114	3	
			7.ª	Rambla del Centro....	5	9	23	2	5	8	29	8	23	3	21	1	4	1	4	1	4	41	127	3
				Fernando VII.....	2	4	1	6	3	6	6	3	7	4	18	2	7	1	4	1	4	17	44	3
				Pasaje de Madoz.....	2	6	15	2	4	2	8	3	3	18	1	1	1	1	1	1	1	17	60	3
				Plaza Real.....	2	6	6	1	1	2	3	2	7	3	7	1	3	1	4	1	4	15	26	3
				Pasaje de Colon.....	2	4	3	3	2	2	8	2	13	2	10	1	1	1	1	1	1	13	36	3
				Suma la mansana 7.ª	13	29	47	9	17	17	54	18	69	20	76	10	31	1	4	1	4	103	293	3
			8.ª	Fernando VII.....	1	4	1	1	1	1	1	1	1	1	1	1	1	1	1	1	1	1	4	3
				Vidrio.....	2	2	7	2	8	3	14	3	14	3	20	3	17	1	4	1	4	16	80	3
				Plaza Real.....	1	1	1	1	1	1	1	1	1	1	1	1	1	1	1	1	1	1	1	1
				Pasaje de Madoz.....	3	2	12	2	13	3	14	3	8	5	25	1	1	1	1	1	1	16	72	3
				Suma la mansana 8.ª	5	5	23	4	21	6	28	6	22	45	4	17	1	4	1	4	33	156	3	
			9.ª	Vidrio.....	1	1	4	1	1	1	4	2	6	2	8	2	11	1	4	1	4	8	33	3
				Fernando VII.....	2	6	31	4	3	14	3	14	3	11	1	1	1	1	1	1	19	70	3	
				Raurich.....	2	1	4	2	1	12	2	9	3	14	1	1	1	1	1	1	10	39	3	
				Euras.....	1	2	10	1	1	3	1	4	2	9	1	1	1	1	1	1	6	26	3	
				Suma la mansana 9.ª	6	10	49	6	3	7	33	8	33	10	42	2	11	1	4	1	43	168	3	
			10.ª	Raurich.....	6	6	27	1	4	8	26	8	28	9	33	8	44	2	2	1	4	42	164	3
				Beato Simon de Rojas	3	1	4	3	9	3	17	3	13	4	18	2	14	1	4	1	4	15	74	3
				Leona.....	5	6	25	6	6	24	5	21	4	28	1	5	1	4	1	4	1	23	107	3
				Aviñó.....	3	4	21	1	5	4	17	4	22	5	28	1	1	1	1	1	23	113	3	
				Fernando VII.....	2	1	5	3	3	12	3	9	4	20	2	12	1	4	1	4	21	101	3	
				Trinidad.....	1	1	1	1	1	1	1	1	1	1	1	1	1	1	1	1	1	1	1	
				Suma la mansana 10.ª	19	1	22	8	33	24	96	23	62	25	119	18	103	2	2	1	4	123	559	3
			11.ª	Euras.....	2	6	24	3	12	4	12	4	17	1	3	1	4	1	4	1	4	19	72	3
				Raurich.....	2	5	23	2	7	2	11	2	6	2	11	1	5	1	4	1	4	12	56	3
				Tres Llits.....	1	2	15	2	7	1	6	2	10	2	9	1	1	1	1	1	1	9	47	3
				Plaza Real.....	1	1	3	1	2	1	3	1	4	1	6	1	7	1	4	1	4	6	25	3
				Suma la mansana 11.ª	6	14	65	6	21	8	32	9	37	6	29	3	16	1	4	1	4	46	200	3
			12.ª	Rambla del Centro...	2	8	27	1	4	1	5	3	19	3	23	2	15	1	4	1	4	18	33	3
				Pasaje de Bacardi....	1	1	1	1	1	1	1	1	1	1	1	1	1	1	1	1	1	1	1	
				Plaza Real.....	2	2	12	1	1	2	6	2	8	4	14	1	4	1	4	1	4	10	40	3
				Pasaje de Colon.....	1	1	8	1	1	1	1	2	9	2	10	1	4	1	4	1	4	6	31	3
				Suma la mansana 12.ª	5	11	47	1	4	3	11	7	30	9	47	3	19	1	4	1	4	34	164	3

Distritos y barrios D.º B.º	MANSANAS CON SUS				NÚMERO DE LOS ESTRATOS Y DE LAS HABITACIONES									
	Número de orden.	Calle de con- torno.	Casas particu- lares.	Edificios públicos.	1.º		2.º		3.º		4.º			
					Tiendas. Habitaciones.	Habitantes.	Entresuelos. Habitaciones.	Habitantes.	Pisos primeros Habitaciones.	Habitantes.	Pisos segundos. Habitaciones.	Habitantes.		
1.º 4.º	1.ª	4	19	»	37	94	14	35	19	47	21	89		
	2.ª	4	4	»	15	48	4	2	5	21	5	21		
	3.ª	4	12	1	19	56	5	14	12	38	9	4		
	4.ª	4	3	»	15	33	2	»	4	29	4	32		
	5.ª	6	3	»	6	27	»	»	2	7	2	12		
	6.ª	4	2	»	»	»	»	»	2	8	1	10		
	7.ª	4	14	2	26	63	3	5	14	51	18	71		
	8.ª	4	12	»	39	91	2	»	18	85	18	88		
Suma el barrio 4.º				»	66	3	157	415	30	56	76	286	78	330
1.º 5.º	1.ª	4	7	»	9	24	2	6	5	23	5	24		
	2.ª	4	6	»	16	44	3	10	7	26	7	18		
	3.ª	4	5	»	13	13	3	10	6	13	6	17		
	3.ª (bis)	4	4	»	9	21	»	»	4	14	4	25		
	4.ª	4	4	»	9	17	7	25	4	19	5	27		
	5.ª	5	3	»	12	39	7	26	15	43	16	64		
	6.ª	5	21	»	21	155	7	11	24	96	31	136		
	7.ª	7	10	»	45	91	5	18	13	73	14	48		
	8.ª	3	10	»	14	19	1	5	8	30	8	19		
	9.ª	4	8	»	20	47	6	5	6	19	7	27		
	10.ª	6	9	1	30	77	6	5	15	54	14	74		
	11.ª	4	6	»	22	51	4	6	7	55	7	39		
	12.ª	4	5	»	11	42	1	»	7	30	6	22		
	13.ª	3	4	»	11	18	»	»	4	15	6	39		
	13.ª (bis)	3	5	»	12	24	»	»	6	15	5	16		
	14.ª	3	3	»	8	16	»	»	3	11	4	20		
	15.ª	8	47	»	83	128	7	13	59	223	58	292		
Suma el barrio 5.º				»	167	1	357	826	53	129	192	759	203	700
1.º 6.º	1.ª	9	19	1	42	103	6	28	22	94	19	72		
	2.ª	9	26	»	65	115	6	8	35	136	41	156		
	3.ª	6	18	»	46	82	2	6	22	90	23	81		
	4.ª	4	4	»	10	25	4	10	7	25	7	22		
	5.ª	3	4	»	11	24	2	5	14	5	5	18		
	6.ª	2	5	»	11	18	2	10	6	28	8	18		
	7.ª	4	14	»	22	62	3	5	16	40	16	60		
	8.ª	4	7	»	24	52	1	»	11	38	12	46		
	9.ª	4	19	»	40	96	8	»	23	93	25	124		
	10.ª	5	10	»	18	40	»	»	9	39	11	64		
	11.ª	5	13	»	30	54	2	5	13	62	14	66		
	12.ª	4	5	»	15	22	1	»	9	15	8	13		
	13.ª	3	2	»	6	13	2	4	3	5	2	6		
	14.ª	2	2	»	3	7	1	4	2	6	2	6		
	15.ª	4	13	»	27	54	3	20	14	56	15	49		
	16.ª	4	8	»	30	116	»	»	9	55	10	47		
	17.ª	4	1	»	15	27	»	»	2	18	8	19		
	18.ª	4	3	»	11	22	2	»	4	17	5	11		
	19.ª	4	11	»	19	58	4	15	12	40	11	40		
	20.ª	4	5	»	11	22	2	»	5	25	4	18		
	21.ª	4	5	»	15	18	2	»	6	21	6	23		
Suma el barrio 6.º				»	194	1	471	1.030	53	115	236	937	247	972
1.º 7.º	1.ª	3	4	»	6	16	1	»	3	13	3	7		
	2.ª	5	7	»	22	43	1	»	7	20	9	32		
Sumas y sigue..				»	11	»	28	59	2	»	10	33	12	39

CON EXPRESION DE SU CAPACIDAD PRÁCTICA POR EL DE LOS INDIVIDUOS QUE CONTIENEN.																					
5.º		6.º		7.º		8.º		9.º		TOTALES.											
Pisos terceros.		Pisos cuartos.		Pisos quintos.		Pisos sextos.		Terrados.		Casas de habita- cion, particulares.		Edificios públicos.									
Habi- ta- ciones.	Habi- tantes.	Habi- ta- ciones.	Habi- tantes.	Habi- ta- ciones.	Habi- tantes.	Habi- ta- ciones.	Habi- tantes.	Habi- ta- ciones.	Habi- tantes.	Habi- ta- ciones.	Habi- tantes.	Habi- tantes.									
23	71	23	66	»	»	»	»	»	»	137	402	»									
6	18	5	27	1	»	»	»	»	»	41	140	»									
9	8	»	»	»	»	»	»	»	»	54	120	»									
4	19	4	25	»	»	»	»	»	»	33	142	»									
4	14	2	9	»	»	»	»	»	»	16	69	»									
9	41	6	38	»	»	»	»	»	»	76	18	»									
14	50	12	47	»	»	»	»	»	»	103	269	»									
69	221	52	213	1	»	»	»	»	»	463	1.521	»									
5	25	7	19	1	4	»	»	»	»	34	125	»									
8	24	5	5	4	6	»	»	»	»	50	133	»									
6	12	6	16	2	6	»	»	»	»	33	87	»									
4	18	4	15	1	»	»	»	»	»	26	33	»									
2	12	1	4	»	»	»	»	»	»	31	104	»									
16	50	15	70	2	6	»	»	3	21	95	319	»									
27	98	9	38	»	»	»	»	»	»	143	534	»									
17	83	13	57	2	5	»	»	»	»	89	375	»									
9	17	6	13	»	»	»	»	»	»	46	103	»									
7	24	5	17	1	1	»	»	»	»	46	135	»									
16	59	10	29	»	»	»	»	»	»	91	298	»									
8	30	»	»	»	»	»	»	2	2	49	168	»									
5	22	3	17	»	»	»	»	»	»	33	133	»									
6	21	5	13	»	»	»	»	»	»	32	97	»									
3	16	6	19	3	8	»	»	»	»	38	98	»									
3	16	3	24	1	7	»	»	»	»	22	94	»									
60	235	58	201	13	39	2	5	5	23	340	1.046	»									
17	54	17	63	3	8	»	»	»	»	126	422	»									
33	131	20	93	5	15	»	»	»	»	211	674	»									
21	81	19	66	2	6	»	»	9	28	144	440	»									
9	23	9	34	»	»	»	»	»	»	46	139	»									
6	18	8	25	»	»	»	»	»	»	37	99	»									
9	49	9	41	6	17	»	»	»	»	51	194	»									
29	66	18	68	5	16	»	»	2	»	102	317	»									
12	52	10	44	3	16	»	»	»	»	73	248	»									
29	116	30	123	5	10	»	»	»	»	160	562	»									
11	58	11	56	4	18	»	»	»	»	64	275	»									
16	69	16	53	8	27	»	»	»	»	99	341	»									
6	21	5	9	1	7	»	»	»	»	45	87	»									
2	6	1	4	1	4	»	»	»	»	17	42	»									
2	8	»	»	»	»	»	»	»	»	10	31	»									
18	66	18	64	5	14	»	»	»	»	100	323	»									
9	38	8	45	3	10	»	»	»	»	69	311	»									
4	11	4	17	1	3	»	»	»	»	28	92	»									
6	18	4	17	»	»	»	»	»	»	33	88	»									
12	47	12	40	3	11	»	»	»	»	74	251	»									
7	33	7	19	6	20	»	»	1	2	43	139	»									
5	24	4	26	1	»	»	»	»	»	39	112	»									
30	989	230	912	62	202	1	2	11	28	1.571	5.187	»									
3	11	2	8	»	»	»	»	»	»	18	55	»									
9	29	6	16	1	»	»	»	»	»	55	140	»									
12	40	8	24	1	»	»	»	»	»	73	195	»									

Distritos y barrios		NÚMERO DE LOS ESTRATOS Y DE LAS HABITACIONES CON EXPRESION DE SU CAPACIDAD PRÁCTICA POR EL DE LOS INDIVIDUOS QUE CONTIENEN.																									
		MANSANAS CON SUS				1.º		2.º		3.º		4.º		5.º		6.º		7.º		8.º		9.º		TOTALBS.			
D.º	B.º	Números de orden.	Calles de contorno.	Casas particulares.	Edificios públicos.	Tiendas. Habitaciones.	Habitantes.	Entresuelos. Habitaciones.	Habitantes.	Pisos primeros. Habitaciones.	Habitantes.	Pisos segundos. Habitaciones.	Habitantes.	Pisos terceros. Habitaciones.	Habitantes.	Pisos cuartos. Habitaciones.	Habitantes.	Pisos quintos. Habitaciones.	Habitantes.	Pisos sextos. Habitaciones.	Habitantes.	Terrados. Habitaciones.	Habitantes.	Casas de habitacion, particulares. Habitaciones.	Habitantes.	Edificios públicos. Habitaciones.	
		Sumas anteriores..		11		28	59	2		10	33	12	39	12	40	8	24	1						73	195		
1.º	7.º	3.ª	4	5		12	12	1		5	18	3	16	3	13	3	9	1						27	69		
		4.ª	4	5		11	22	3		5	24	4	19	4	21	4	9	1						32	89		
		5.ª	4	3		14	28			4	8	4	17	5	25	3	7							30	85		
		6.ª	4	3		15	14	1		12	27	9	31	9	36	10	27	1	2					57	137		
		7.ª	4	8		14	32	4	8	8	35	10	11	11	41	9	30	2	9					58	192		
		8.ª	3	10		27	85	2	2	19	58	20	21	21	57	11	42	4	4	1				109	304		
		9.ª	5	18		31	85	6	28	15	70	17	19	19	77	14	64	5	14					103	363		
		10.ª	6	13		27	35	6	25	16	77	17	17	18	75	19	69	3	7					113	409		
		11.ª	2	2		2	2			2	4	2	3	2	3	1									9	10	
		12.ª	2	1		6	25	2	2	1	7	2	11	2	12	2	9								15	64	
		13.ª	4	5		13	11	1	4	8	54	8	11	7	33	3	8								40	165	
		14.ª	6	6		12	3			8	42	9	48	9	19	4	16								42	128	
		Suma el barrio 7.º		101		217	411	28	69	113	457	117	480	122	452	91	305	17	36	1		2		708	2.210		
1.º	8.º	1.ª	5	12		27	29	5	15	13	40	15	47	14	38	14	44	1						89	213		
		2.ª	5	8		18	36	1	3	11	50	13	50	15	67	17	49							75	258		
		3.ª	3	5		9	9	2	16	6	13	6	29	11	17	7	16	1						37	82		
		4.ª	4	10		24	50	1	1	12	44	14	38	11	30	11	40	1	4					74	215		
		5.ª	4	3		8	29	2	8	4	23	4	15	4	19	4	27	1	7					27	128		
		6.ª	4	3		8	17			3	12	5	20	4	19	2	10							22	72		
		7.ª	4	3		8	5	2	7	4	10	4	11	4	14	6	22							28	69		
		8.ª	4	16		29	39	1		18	63	21	16	8	57	12	34							97	279		
		9.ª	4	7		17	20			8	20	8	9	8	37	6	13	4	13					51	133		
		10.ª	6	25		63	98	7	17	28	108	32	118	32	122	22	79	2	8					186	550		
		11.ª	3	6		12	25	1	4	8	20	8	28	8	26	7	22							46	119		
		12.ª	5	2		4	4			2	5	2	4	2	3	1	2							11	18		
		Suma el barrio 8.º		100	1	227	352	22	70	117	408	132	470	134	446	109	358	12	32					743	2.136		
1.º	9.º	1.ª	4	20		40	53	12	34	24	78	24	90	23	90	21	94	6	16	2	7			152	462		
		2.ª	3	6		18	8	5	16	6	19	7	25	7	21	8	30	1						52	119		
		3.ª	4	19		31	28	6	16	20	81	20	31	23	31	21	84	9	27	1				131	407		
		4.ª	4	5		26	20	9	37	15	60	18	38	20	70	17	58	4	14			1	7	110	324		
		5.ª	3	5		11	13	3	8	7	28	7	22	8	30	8	34							44	135		
		6.ª	3	7		54	71	13	24	22	111	26	162	22	82	16	59	5	11					158	460		
		7.ª	3	6		14	23	7	17	8	22	6	19	19	14	3	14	1	1					45	125		
		8.ª	3	4		9	16	1	4	4	9	5	14	4	15	5	24							28	82		
		9.ª	4	8		17	27	4	4	10	59	12	14	1	77	12	42	2	4					72	271		
		10.ª	3	12		23	23			12	35	1	2	9	39		31							42	63		
		11.ª	5	6		21	33			8	19	9	43	13	53	10	45	5	12			1	2	55	161		
		12.ª	4	10		22	28	1	4	13	62	13	28	13	58	10	117	5	12					78	254		
		13.ª	4	17		35	51	5	8	23	61	23	10	10	105	26	117	13	48			1		131	504		
		14.ª	3	14		16	37			13	56	1	3	3	3	2	5	2	6					35	110		
		15.ª	4	10		36	101	1	2	11	41	13	54	12	45	5	25	1	5					79	276		
		Suma el barrio 9.º		166		378	545	67	174	196	741	190	719	192	748	162	662	49	144	5	11	3	9	1.242	3.753		
1.º	10.º	1.ª	4	16	1	30	65	4	9	18	74	23	67	21	77	21	70	7	12	2	7			126	381		
		2.ª	4	6		23	40	4	13	10	36	10	33	9	39	10	47	3						69	222		
		3.ª	4	20		34	64	4	9	22	70	27	108	26	115	20	77	5	15			3	12	141	465		
		4.ª	4	10		36	24	4	8	25	91	31	108	23	102	23	76	9	35	2	4			159	448		
		5.ª	4	20		40	56	3	7	31	102	36	138	145	32	117	12	36			2	10		193	586		
		6.ª	4	17		31	72	2	11	21	62	23	80	22	99	16	75	1	2					116	401		
		7.ª	4	12	1	21	52			17	52	18	21	21	88	20	64	3	5					100	326		
		8.ª	5	66		76	207	6	12	85	295	83	300	318	58	205	9	37						394	1.404		
		9.ª	3	4		8	21	1	3	4	14	4	13	4	16									25	82		
		Suma el barrio 10.º		180	2	299	601	28	72	233	796	255	924	303	998	204	747	49	154	4	11	5	22	1.323	4.325		

Distritos y barrios	MANSANAS CON SUS				NÚMERO DE LOS ESTRATOS Y DE LAS HABITACIONES							
	Número de orden.	Calle de con- torno.	Casas particu- lares.	Edificios públicos.	1.º		2.º		3.º		4.º	
					Tiendas. Habi- taciones.	Habi- tantes.	Entresuelos. Habi- taciones.	Habi- tantes.	Pisos primeros. Habi- taciones.	Habi- tantes.	Pisos segundos. Habi- taciones.	Habi- tantes.
Sumas anteriores.			94		149	414	25	89	134	528	150	598
2.º 5.º	4.ª 5.ª 6.ª	3 5 7		3 1 1	2 68 61	221 204	7 10	19 29	31 51	125 171	36 57	136 233
Suma el barrio 5.º			170	4	280	839	42	137	218	824	243	967
2.º 6.º	1.ª 2.ª 3.ª, 4.ª y 5.ª 6.ª	5 3 4 4	14 12 36 15	1 1 3 1	24 20 56 32	66 52 90 85	1 5 4 1	18 5 15 1	18 14 44 18	72 53 183 101	16 13 46 21	54 57 103 75
Suma el barrio 6.º			77	4	132	293	5	20	94	409	96	379
2.º 7.º	1.ª 2.ª 3.ª 4.ª 5.ª 6.ª 7.ª 8.ª 9.ª 10.ª	4 4 4 4 4 4 4 4 4 4	20 30 30 33 29 15 11 12 17 35	1 1 1 1 1 1 1 1 1 1	29 49 38 47 39 23 21 47 28 55	65 83 98 88 85 70 53 130 72 162	5 6 5 11 15 3 2 5 4 3	3 18 20 40 44 19 7 14 6 2	27 39 40 49 141 54 47 24 22 43	93 148 123 151 104 54 47 87 75 201	25 45 45 64 43 22 14 24 31 53	84 158 153 217 164 94 42 59 120 208
Suma el barrio 7.º			232	1	376	906	59	112	321	1,120	366	1,320
2.º 8.º	1.ª 2.ª 3.ª 4.ª 5.ª 6.ª 7.ª 8.ª 9.ª	6 8 4 4 3 4 5 5 4	12 25 10 10 7 10 11 15 14	3 1 1 1 1 1 1 1 1	32 55 27 25 23 31 19 22 21	124 99 24 72 61 56 53 83 69	4 9 2 4 2 7 1 1	10 27 14 13 12 6 18 15 5	14 39 14 47 36 41 14 35 60	49 123 96 18 47 36 41 61 35 60	17 36 18 18 14 14 14 25 18	74 155 81 63 43 50 45 99 52
Suma el barrio 8.º			114	5	255	644	30	78	152	548	174	662
2.º 9.º	1.ª 2.ª 3.ª 4.ª y 5.ª 6.ª 7.ª 8.ª 9.ª 10.ª 11.ª	4 6 4 4 4 5 4 4 4 5 4	12 33 36 8 28 47 12 10 14	1 1 1 1 1 1 1 1 1 1 1	36 82 51 21 51 61 20 20 24	74 191 85 71 102 168 77 69 91	5 3 11 13 10 3 2 7	17 18 14 19 22 24 13 5 26	18 42 48 19 39 66 14 12 15	60 156 106 49 111 232 68 32 48	19 50 52 16 46 79 16 15 22	76 206 185 67 187 269 67 54 63
Suma el barrio 9.º			200	1	336	931	66	152	267	952	315	1,204

CON EXPRESION DE SU CAPACIDAD PRÁCTICA POR EL DE LOS INDIVIDUOS QUE CONTIENEN.

Distritos y barrios	NÚMERO DE LOS ESTRATOS Y DE LAS HABITACIONES																		TOTALES.		
	5.º		6.º		7.º		8.º		9.º		TOTALES.										
	Habi- taciones.	Habi- tantes.	Habi- taciones.	Habi- tantes.	Habi- taciones.	Habi- tantes.	Habi- taciones.	Habi- tantes.	Habi- taciones.	Habi- tantes.	Casas de habita- cion, particulares.	Edificios públicos.									
Sumas anteriores.																					
2.º 5.º	4.ª 5.ª 6.ª	151 32 63	580 129 247	101 21 43	379 78 166	12 1 6	32 1 25				722 195 291	2.620 708 1.105									
Suma el barrio 5.º											1,212	4,433									
2.º 6.º	1.ª 2.ª 3.ª, 4.ª y 5.ª 6.ª	19 18 98 20	36 83 152 64	6 11 21 17	16 52 97 53	1 1 1 1	3 3 4 1				79 78 210 108	247 305 734 378									
Suma el barrio 6.º											1,664	1,330									
2.º 7.º	1.ª 2.ª 3.ª 4.ª 5.ª 6.ª 7.ª 8.ª 9.ª 10.ª	23 42 45 59 42 14 16 22 30 52	77 146 178 244 182 51 53 79 114 255	18 29 39 36 38 9 12 9 16 43	69 85 141 132 147 41 37 23 74 191	5 5 1 2 2 1 1 1 6	14 19 19 34 7 3 4 3 23				137 215 212 276 223 90 80 132 132 255	400 639 711 889 766 312 242 426 461 1,042									
Suma el barrio 7.º											1,752	5,888									
2.º 8.º	1.ª 2.ª 3.ª 4.ª 5.ª 6.ª 7.ª 8.ª 9.ª	12 41 12 19 15 29 15 29 20	45 159 52 73 56 71 60 79 72	8 26 12 11 15 15 16 14 16	31 118 59 29 49 65 68 31 45	1 5 1 1 1 1 1 1 5	19 19 19 19 3 3 20 5 12				89 211 83 88 85 96 92 101 99	336 700 312 281 260 292 330 337 315									
Suma el barrio 8.º											944	3,166									
2.º 9.º	1.ª 2.ª 3.ª 4.ª y 5.ª 6.ª 7.ª 8.ª 9.ª 10.ª 11.ª	16 51 32 32 14 45 71 16 15 22	59 184 203 203 68 179 275 76 66 87	2 39 39 39 13 31 59 14 13 19	2 157 162 162 55 105 235 73 61 65	1 6 10 10 7 7 11 4 2 1	17 17 31 20 26 26 36 13 6 4				96 282 255 95 293 358 89 79 110	288 929 846 346 765 1,271 397 233 384									
Suma el barrio 9.º											1,597	5,519									

Distritos y barrios	MANSANAS CON SUS				NÚMERO DE LOS ESTRATOS Y DE LAS HABITACIONES									
	D. ^o	B. ^o	Números de órden.	Calles de con- torno.	Casas particu- lares.	Edificios públicos.	1. ^o Tiendas.		2. ^o Entresuelos.		3. ^o Pisos primeros.		4. ^o Pisos segundos.	
							Habita- ciones.	Habi- tantes.	Habita- ciones.	Habi- tantes.	Habita- ciones.	Habi- tantes.	Habita- ciones.	Habi- tantes.
2. ^o	10. ^o	1. ^a	4	30	»	55	114	15	48	51	212	61	202	
		2. ^a	5	18	»	34	101	2	6	30	117	39	140	
		3. ^a	5	23	»	33	120	8	13	25	94	35	138	
		4. ^a	5	4	»	14	54	2	8	6	31	11	63	
		5. ^a	4	12	»	17	41	3	9	14	59	17	75	
		6. ^a	4	16	»	28	46	10	33	32	132	35	140	
		7. ^a	3	3	»	7	23	»	»	3	10	6	31	
		8. ^a	6	16	»	25	88	7	24	23	121	27	102	
		9. ^a	4	7	»	11	34	1	6	9	50	9	43	
		10. ^a	4	6	»	13	51	4	23	10	36	11	45	
		11. ^a	5	21	»	34	80	6	11	25	70	33	100	
		12. ^a	4	28	»	40	111	8	17	40	164	50	207	
		13. ^a	4	17	»	23	61	3	3	19	67	24	89	
		14. ^a	5	18	»	24	74	5	10	24	104	28	134	
		15. ^a	2	1	»	2	13	»	»	1	3	1	4	
Suma el barrio 10. ^o				220	»	360	1.011	74	211	312	1.270	387	1.543	
3. ^o	1. ^o	1. ^a	4	14	1	20	60	1	2	17	60	8	20	
		2. ^a	4	43	»	80	310	21	53	65	223	76	279	
		3. ^a	4	9	»	15	66	9	30	18	66	17	48	
		4. ^a	3	5	»	9	24	1	5	8	30	10	30	
		5. ^a	3	14	»	21	88	9	13	19	62	19	79	
		6. ^a	4	22	»	41	152	25	62	43	160	41	152	
Suma el barrio 1. ^o				107	1	186	690	66	170	170	601	171	614	
3. ^o	2. ^o	1. ^a	3	16	»	29	125	2	7	33	189	33	162	
		2. ^a	4	1	»	3	3	»	»	2	12	1	8	
		3. ^a	4	10	»	16	67	4	10	19	92	19	84	
		4. ^a	4	28	»	47	161	16	62	61	235	55	235	
		5. ^a	4	19	2	41	138	9	47	44	164	43	144	
		6. ^a	5	64	1	113	364	19	39	70	239	86	294	
Suma el barrio 2. ^o				138	3	249	858	50	165	229	931	237	927	
3. ^o	3. ^o	1. ^a	3	5	»	12	25	4	11	12	39	6	25	
		2. ^a	3	10	»	17	56	13	64	24	123	24	117	
		3. ^a	3	7	»	13	21	6	32	14	62	10	45	
		4. ^a	3	4	»	4	5	»	»	4	4	4	4	
		5. ^a	3	4	»	4	4	»	»	4	4	4	4	
		6. ^a	3	2	»	4	19	»	»	4	16	4	13	
		7. ^a	3	6	»	10	22	3	13	15	52	15	75	
		8. ^a	4	7	»	13	67	»	»	12	46	12	68	
		9. ^a	4	10	»	18	70	4	10	22	111	19	91	
		10. ^a	4	15	»	32	113	6	21	32	120	31	171	
		11. ^a	3	26	2	46	136	4	20	33	118	27	113	
		12. ^a	4	12	»	23	91	9	21	23	143	27	142	
		13. ^a	4	11	»	23	84	5	24	25	139	27	119	
		14. ^a	4	1	1	3	12	»	»	2	8	1	7	
		15. ^a	4	22	»	44	167	27	117	55	224	50	223	
		16. ^a	4	16	»	39	155	22	88	35	142	39	145	
		17. ^a	6	20	2	49	170	24	65	41	196	43	214	
		18. ^a	4	24	»	40	110	15	56	43	178	36	140	
		19. ^a	4	17	»	28	70	5	31	35	105	25	85	
		20. ^a	4	15	»	26	77	19	45	30	92	27	109	
		21. ^a	2	9	»	12	59	9	21	27	96	27	105	
Suma el barrio 3. ^o				230	5	456	1.529	175	638	491	2.014	452	2.006	

CON EXPRESION DE SU CAPACIDAD PRÁCTICA POR EL DE LOS INDIVIDUOS QUE CONTIENEN.

Distritos y barrios	NÚMERO DE LOS ESTRATOS Y DE LAS HABITACIONES																		TOTALES.		
	5. ^o Pisos terceros.		6. ^o Pisos cuartos.		7. ^o Pisos quintos.		8. ^o Pisos sextos.		9. ^o Terrados.		Casas de habita- cion, particulares.		Edificios públicos.								
	Habita- ciones.	Habi- tantes.	Habita- ciones.	Habi- tantes.	Habita- ciones.	Habi- tantes.	Habita- ciones.	Habi- tantes.	Habita- ciones.	Habi- tantes.	Habi- taciones.	Habi- tantes.	Habi- tantes.								
2. ^o	10. ^o	57	231	46	180	7	26	»	»	3	9	295	1.052	»							
		33	127	22	83	2	3	»	»	»	»	162	580	»							
		33	120	23	112	2	5	»	»	»	»	162	602	»							
		6	20	6	29	4	6	»	»	»	»	45	205	»							
		18	66	17	51	4	6	1	4	»	»	91	311	»							
		39	169	30	111	1	6	»	»	»	»	175	637	»							
		6	29	4	28	»	»	»	»	»	»	26	121	»							
		24	97	21	76	5	16	»	»	»	»	132	524	»							
		7	30	5	21	»	»	»	»	»	»	42	184	»							
		11	42	13	56	5	15	»	»	»	»	67	268	»							
		28	83	18	74	6	24	»	»	»	»	150	442	»							
		47	184	23	89	2	6	»	»	8	17	223	795	»							
		25	99	21	92	»	»	»	»	»	»	115	411	»							
		28	104	20	115	1	7	»	»	»	»	130	548	»							
		»	»	»	»	»	»	»	»	»	»	4	20	»							
Suma el barrio 10. ^o		362	1.401	277	1.120	35	114	1	4	11	26	1.319	6.700	»							
3. ^o	1. ^o	5	18	5	22	2	9	»	»	»	»	58	197	»							
		60	275	53	207	11	45	»	»	»	»	375	1.387	»							
		16	52	15	52	»	»	»	»	»	»	90	314	»							
		4	17	4	13	»	»	»	»	»	»	36	119	»							
		21	85	20	56	1	3	»	»	2	3	112	389	»							
		41	150	33	130	6	24	»	»	»	»	230	850	»							
Suma el barrio 1. ^o		156	597	130	480	20	81	»	»	2	3	901	3.236	»							
3. ^o	2. ^o	82	151	31	177	»	»	»	»	»	»	160	311	»							
		2	11	2	16	1	3	»	»	»	»	11	53	»							
		19	84	19	84	»	»	»	»	»	»	96	431	»							
		50	235	39	160	2	5	»	»	»	»	270	1.094	»							
		29	104	19	75	»	»	»	»	»	»	185	672	»							
		65	264	29	91	2	12	»	»	»	»	384	1.303	»							
Suma el barrio 2. ^o		197	860	139	603	5	20	»	»	»	»	1.106	4.364	»							
3. ^o	3. ^o	6	31	6	24	»	»	»	»	»	»	46	156	»							
		21	96	21	90	»	»	»	»	»	»	120	546	»							
		8	31	8	47	»	»	»	»	»	»	59	238	»							
		4	8	1	1	1	»	»	»	»	»	18	22	»							
		4	20	4	14	»	»	»	»	»	»	20	82	»							
		15	60	10	46	»	»	»	»	»	»	68	268	»							
		12	62	12	69	»	»	»	»	»	»	61	312	»							
		17	101	16	74	1	2	»	»	»	»	97	450	»							
		32	166	32	164	2	6	»	»	»	»	167	761	»							
		21	91	13	42	1	2	»	»	1	2	146	524	»							
		25	135	25	116	»	»	»	»	»	»	133	648	»							
		26	145	26	125	»	»	»	»	»	»	132	636	»							
		»	»	»	»	»	»	»	»	»	»	6	27	2.184							
		50	224	49	225	2	9	»	»	»	»	277	1.1								

Distritos y barrios	MANSANAS CON SUS				NÚMERO DE LOS ESTRATOS Y DE LAS HABITACIONES									
	D. ^o	B. ^o	Números de orden.	Calles de con- torno.	Casas particu- lares.	Edificios públicos.	1. ^o Tiendas.		2. ^o Entresuelos.		3. ^o Pisos primeros.		4. ^o Pisos segundos.	
							Habita- ciones.	Habi- tantes.	Habita- ciones.	Habi- tantes.	Habita- ciones.	Habi- tantes.	Habita- ciones.	Habi- tantes.
3. ^o	4. ^o	1. ^a	2	47	•	86	225	15	48	84	344	91	369	
		2. ^a	4	17	•	29	94	9	23	20	86	26	94	
		3. ^a	4	29	•	71	154	16	46	48	165	50	181	
		Suma el barrio 4. ^o	•	93	2	186	473	40	117	152	595	167	644	
3. ^o	5. ^o	1. ^a	6	94	4	81	226	23	76	91	392	98	324	
		2. ^a	6	40	4	78	191	8	11	52	271	52	215	
		3. ^a	5	19	3	43	138	10	21	20	81	22	81	
		Suma el barrio 5. ^o	•	93	11	202	555	41	108	163	684	172	622	
3. ^o	6. ^o	1. ^a	4	45	•	71	243	20	88	74	255	80	260	
		2. ^a	4	3	1	7	21	•	•	6	23	4	12	
		3. ^a	4	23	1	41	136	10	16	29	125	29	106	
		4. ^a	5	10	•	31	103	2	14	12	52	13	69	
		5. ^a	4	9	•	60	137	3	8	13	62	15	44	
		6. ^a	3	4	•	28	102	2	15	9	52	7	33	
		7. ^a	4	24	•	44	102	2	3	28	82	24	71	
		8. ^a	4	14	•	26	93	10	25	18	65	21	53	
		9. ^a	4	6	•	25	88	11	28	10	60	10	64	
		10. ^a	4	18	•	32	103	2	11	22	80	23	87	
		Suma el barrio 6. ^o	•	156	2	365	1.128	62	158	221	856	226	809	
3. ^o	7. ^o	1. ^a	6	23	1	37	133	7	7	24	78	27	100	
		2. ^a	4	3	•	14	44	•	•	2	6	3	10	
		3. ^a	5	24	•	46	139	4	17	27	122	27	99	
		4. ^a	4	5	•	7	26	1	3	5	17	5	22	
		5. ^a	4	4	•	10	41	2	7	4	16	7	20	
Suma el barrio 7. ^o	•	59	1	114	383	14	34	62	299	69	251			
3. ^o	8. ^o	1. ^a	5	31	•	58	209	16	16	40	147	43	171	
		2. ^a	6	28	•	51	152	9	31	32	155	33	161	
		3. ^a	3	6	•	18	41	1	•	6	15	10	50	
		4. ^a	4	16	•	26	60	1	3	17	48	19	53	
		5. ^a	4	28	1	73	228	9	24	33	120	38	155	
Suma el barrio 8. ^o	•	109	1	226	690	36	74	128	485	143	500			
3. ^o	9. ^o	1. ^a	4	20	•	52	146	2	•	23	111	25	113	
		2. ^a	3	12	•	24	68	2	6	14	62	14	94	
		3. ^a	19	73	1	44	73	2	6	21	122	26	123	
		4. ^a	5	18	•	38	97	6	16	19	134	22	101	
		5. ^a	4	22	•	82	268	15	47	24	118	24	100	
Suma el barrio 9. ^o	•	91	1	240	652	27	75	101	547	111	471			

5. ^o	6. ^o	7. ^o	8. ^o	9. ^o	TOTALES.					
					Casas de habita- cion, particulares.		Edificios públicos.			
					Habi- taciones.	Habi- tantes.		Habi- tantes.		
61	253	29	104	2	8	•	•	963	1.331	•
23	101	14	43	•	7	•	•	122	453	•
43	146	31	126	•	53	•	•	271	871	•
127	530	74	278	•	63	•	•	761	2.705	•
75	257	53	202	•	14	•	•	435	1.476	336
46	132	33	109	•	4	•	•	276	929	•
20	87	5	20	•	•	•	•	120	428	•
141	476	94	331	•	18	•	•	831	2.833	386
64	251	41	159	•	5	•	•	358	1.248	•
4	16	•	•	•	•	•	•	21	72	109
23	87	15	69	•	2	•	•	152	542	•
13	66	9	44	•	•	•	•	80	339	•
17	74	13	62	•	1	•	•	122	393	•
7	33	4	2	•	•	•	•	58	257	•
7	34	•	•	•	•	•	•	108	294	•
19	57	12	34	•	•	•	•	106	327	•
11	63	1	7	•	•	•	•	68	310	•
24	107	26	114	•	2	•	•	131	525	•
192	791	122	513	•	11	•	•	1.204	4.307	169
26	88	17	49	•	2	•	•	143	467	•
1	3	2	6	•	•	•	•	22	69	•
23	89	16	66	•	2	•	•	145	538	•
6	23	1	4	•	•	•	•	25	95	•
8	30	4	21	•	6	•	•	36	150	•
64	242	40	146	•	5	•	•	371	1.319	•
42	140	36	116	•	9	•	•	245	832	•
29	131	25	84	•	2	•	•	181	723	•
9	45	•	•	•	•	•	•	44	151	•
15	40	7	26	•	1	•	•	86	230	•
30	133	26	109	•	4	•	•	224	780	•
134	489	94	335	•	16	•	•	780	2.716	•
23	99	19	96	•	1	•	•	145	571	•
17	61	13	42	•	2	•	•	86	276	•
26	138	17	70	•	3	•	•	140	548	•
25	139	21	84	•	•	•	•	131	562	•
27	102	21	65	•	2	•	•	196	712	•
118	530	91	357	•	8	•	•	698	2.669	•

Distritos	NÚMERO DE LOS ESTRATOS Y DE LAS HABITACIONES												
	MANSANAS CON SUS					1.º		2.º		3.º		4.º	
	Y barrios	Números de orden.	Calles de contorno.	Casas particulares.	Edificios públicos.	Tiendas.		Entresuelos.		Pisos primeros.		Pisos segundos.	
D.º B.º					Habitaciones.	Habitantes.	Habitaciones.	Habitantes.	Habitaciones.	Habitantes.	Habitaciones.	Habitantes.	
4.º 6.º	1.ª	6	34	•	67	258	15	75	59	290	73	321	
	2.ª	4	9	•	18	69	•	•	16	51	15	68	
	3.ª	4	11	•	18	77	4	14	23	100	23	87	
	4.ª	4	18	2	23	94	1	10	12	69	12	70	
	5.ª	4	35	•	76	190	11	37	50	184	56	188	
	6.ª	4	7	•	12	51	•	•	13	43	18	73	
	7.ª	4	11	•	20	84	1	4	20	75	23	102	
	8.ª	4	9	•	20	65	1	5	25	97	26	115	
	9.ª	4	17	•	24	79	15	48	32	145	35	151	
	10.ª	4	26	•	40	123	22	73	47	194	52	197	
	11.ª	4	11	1	28	102	11	37	23	96	28	113	
Suma el barrio 6.º			188	3	346	1.291	81	298	320	1.314	361	1.480	
4.º 7.º	1.ª	3	18	•	32	54	4	21	37	154	37	149	
	2.ª	4	45	•	73	283	26	87	91	388	102	455	
	3.ª	3	6	1	9	42	3	12	11	56	10	42	
	4.ª	4	6	•	7	23	4	7	7	35	8	37	
	5.ª	4	37	•	48	186	11	52	61	260	65	300	
	6.ª	4	14	•	28	118	8	27	29	107	31	147	
	7.ª	5	13	•	20	76	5	13	21	92	20	89	
	8.ª	3	14	•	18	74	4	15	18	78	18	89	
Suma el barrio 7.º			153	1	235	856	65	234	274	1.170	291	1.297	
4.º 8.º	1.ª	3	19	1	28	127	19	78	43	203	41	222	
	2.ª	4	36	•	60	245	25	99	83	345	89	393	
	3.ª	4	30	•	51	200	13	26	52	202	61	290	
	4.ª	4	28	•	41	143	11	30	45	148	47	197	
	5.ª	4	28	•	39	144	6	24	58	229	58	245	
	6.ª	4	24	•	43	135	10	27	44	183	46	189	
	7.ª	4	23	•	36	138	3	10	51	233	52	288	
Suma el barrio 8.º			188	1	298	1.102	87	294	376	1.546	394	1.734	
4.º 9.º	1.ª	6	47	1	109	318	35	93	55	267	55	290	
	2.ª	3	15	•	20	71	3	•	16	62	24	69	
	3.ª	4	19	•	34	89	6	8	21	77	22	75	
	4.ª	4	11	•	28	92	•	•	11	56	13	62	
	5.ª	5	14	•	37	112	9	9	18	77	22	82	
	6.ª	6	27	•	60	153	8	26	29	129	38	180	
	7.ª	4	18	•	30	83	•	•	19	83	23	115	
	8.ª	4	14	•	22	55	•	•	15	72	16	75	
	9.ª	3	17	•	32	68	3	7	19	105	21	130	
	10.ª	3	•	1	•	•	•	•	•	•	•	•	
	11.ª	4	7	•	11	40	7	19	9	29	10	51	
	12.ª	4	7	•	14	55	4	17	9	48	10	47	
	13.ª	4	7	•	9	34	3	12	9	35	10	35	
	14.ª	4	1	•	8	33	2	9	1	4	2	7	
	15.ª	4	5	1	12	34	•	•	5	21	6	27	
	16.ª	4	3	•	12	23	4	10	5	19	8	24	
	17.ª	4	3	•	13	7	2	3	7	22	4	33	
	18.ª	4	•	1	1	•	1	•	1	8	1	4	
Suma el barrio 9.º			215	4	430	1.267	87	213	249	1.115	285	1.257	

CON EXPRESION DE SU CAPACIDAD PRÁCTICA POR EL DE LOS INDIVIDUOS QUE CONTIENEN.

Distritos	CON EXPRESION DE SU CAPACIDAD PRÁCTICA POR EL DE LOS INDIVIDUOS QUE CONTIENEN.												
	5.º		6.º		7.º		8.º		9.º		TOTALES.		
	Pisos terceros.		Pisos cuartos.		Pisos quintos.		Pisos sextos.		Terrados.		Casas de habitacion, particulares.		Edificios públicos.
D.º B.º	Habitaciones.	Habitantes.	Habitaciones.	Habitantes.	Habitaciones.	Habitantes.	Habitaciones.	Habitantes.	Habitaciones.	Habitantes.	Habitaciones.	Habitantes.	Habitantes.
4.º 6.º	67	300	65	293	4	21	•	•	•	•	350	1.528	•
	18	75	14	64	•	•	•	•	•	•	81	322	•
	22	108	20	86	•	•	•	•	•	•	110	472	•
	18	65	14	51	•	•	•	•	•	•	80	363	•
	62	228	55	206	3	10	•	•	•	•	313	1.043	•
	18	71	13	50	10	34	•	•	•	•	84	322	•
	24	91	24	110	3	7	•	•	•	•	116	479	•
	22	83	22	91	•	•	•	•	1	6	116	456	•
	32	126	24	118	7	39	•	•	•	•	171	701	•
	53	228	43	170	1	4	•	•	•	•	258	994	•
	32	119	24	123	2	7	•	•	•	•	152	597	•
Suma el barrio 6.º	368	1.494	324	1.332	30	122	•	•	1	6	1.831	7.277	•
4.º 7.º	37	179	30	110	•	•	•	•	•	•	177	667	•
	20	417	87	379	8	32	•	•	•	•	486	2.051	•
	10	39	7	37	2	9	•	•	•	•	52	237	•
	6	29	5	25	•	•	•	•	•	•	37	156	•
	65	297	57	270	5	13	•	•	•	•	312	1.337	•
	30	132	20	95	5	29	•	•	•	•	150	655	•
	19	91	17	84	3	16	•	•	•	•	105	461	•
	14	61	11	73	6	26	•	•	•	•	92	421	•
Suma el barrio 7.º	280	1.290	237	1.073	29	125	•	•	•	•	1.411	6.035	•
4.º 8.º	40	188	34	150	1	4	•	•	•	•	206	972	•
	81	379	73	312	17	67	•	•	•	•	428	1.810	•
	55	248	35	153	4	22	•	•	•	•	272	1.111	•
	37	178	29	137	8	35	•	•	•	•	220	845	•
	57	233	49	235	3	14	•	•	2	7	270	1.129	•
	44	188	40	201	10	36	•	•	•	•	237	959	•
	50	213	49	229	18	75	•	•	•	•	261	1.168	•
Suma el barrio 8.º	334	1.632	310	1.417	61	253	•	•	2	9	1.894	7.994	•
4.º 9.º	53	237	37	147	6	16	•	•	•	•	341	1.367	•
	14	44	8	29	1	•	•	•	•	•	86	275	•
	25	87	21	81	6	21	•	•	•	•	135	439	•
	17	70	14	54	•	•	•	•	•	•	83	324	•
	101	13	49	1	1	5	•	•	•	•	118	435	•
	204	41	245	3	15	•	•	•	•	•	222	952	•
	105	17	74	5	21	•	•	•	•	•	118	481	•
	29	16	63	1	2	•	•	•	•	•	90	327	•
	23	110	22	83	•	•	•	•	•	•	120	484	•
	10	52	10	55	•	•	•	•	•	•	57	246	•
	13	64	7	34	•	•	•	•	•	•	57	265	•
	13	64	6	35	•	•	•	•	•	•	50	216	•
	8	27	7	32	1	2	•	•	•	•	13	53	•
	8	53	8	32	•	•	•	•	•	•	85	143	•
	8	14	6	23	•	•	•	•	•	•	45	181	•
	6	19	•	•	•	•	•	•	•	•	38	92	•
Suma el barrio 9.º	286	1.341	233	1.036	24	82	•	•	•	•	1.613	6.311	•

Por barrios.

Distritos y barrios.		NUMEROS POR BARRIO			NÚMERO DE LOS ESTRATOS Y DE LAS HABITACIONES							
					1.º		2.º		3.º		4.º	
		Man- sanas.	Casas particulares.	Edifi- cios pú- blicos.	Tiendas. Habita- ciones.	Habi- tantes.	Entresuelos. Habita- ciones.	Habi- tantes.	Pisos primeros. Habita- ciones.	Habi- tantes.	Pisos segundos. Habita- ciones.	Habi- tantes.
1.º	1.º	31	191	5	359	656	62	164	205	636	188	669
	2.º	13	116	2	250	484	60	154	132	507	145	580
	3.º	12	112	1	295	617	63	152	138	547	152	603
	4.º	8	65	3	157	415	30	56	76	285	78	330
	5.º	17	167	1	357	836	53	129	192	759	203	790
	6.º	21	194	1	471	1.030	53	115	235	937	247	972
	7.º	14	104	1	217	411	28	69	113	457	117	486
	8.º	12	100	1	227	352	22	79	117	408	132	470
	9.º	15	165	1	378	545	97	174	195	711	190	719
	10.º	9	189	2	299	601	28	72	233	796	255	924
Suma el distrito 1.º		152	1.393	16	3.010	5.937	463	1.155	1.638	6.124	1.707	6.574
2.º	1.º	7	67	4	180	485	33	95	90	396	96	350
	2.º	9	83	6	139	315	30	70	81	279	81	228
	3.º	12	132	2	223	589	46	72	139	396	158	568
	4.º	9	131	2	275	850	36	109	155	584	166	590
	5.º	6	179	4	280	839	42	137	218	824	243	997
	6.º	6	77	4	132	293	5	20	94	409	96	379
	7.º	10	232	4	376	906	59	112	321	1.120	366	1.329
	8.º	9	114	5	255	644	30	78	152	548	174	662
	9.º	11	200	1	366	931	66	172	237	952	315	1.294
	10.º	15	229	1	300	1.011	74	211	312	1.270	387	1.543
Suma el distrito 2.º		94	1.426	27	2.586	6.863	426	1.056	1.829	6.778	2.082	7.859
3.º	1.º	6	107	1	186	690	66	170	170	601	171	614
	2.º	6	138	3	249	858	50	165	229	931	237	927
	3.º	21	239	5	456	1.529	175	638	491	2.014	452	2.006
	4.º	3	93	2	186	473	40	117	152	595	167	644
	5.º	3	93	11	202	555	41	108	163	684	172	622
	6.º	10	156	2	365	1.128	62	158	221	856	226	899
	7.º	5	59	1	114	283	14	34	62	239	69	251
	8.º	5	109	1	226	690	33	74	128	485	143	530
	9.º	5	91	1	240	652	27	75	101	547	111	471
	10.º	4	85	1	145	490	23	65	99	539	96	431
Suma el distrito 3.º		68	1.179	23	2.369	7.448	534	1.694	1.816	7.491	1.844	7.971
4.º	1.º	11	155	3	283	885	72	243	287	1.194	293	1.191
	2.º	5	144	1	276	939	97	252	248	1.090	272	1.100
	3.º	6	101	2	178	723	33	120	146	622	157	700
	4.º	5	136	2	246	903	63	259	164	713	183	674
	5.º	7	169	2	278	1.028	74	211	250	997	271	1.095
	6.º	11	188	3	346	1.201	81	298	220	1.314	361	1.480
	7.º	8	152	1	235	856	65	234	274	1.170	291	1.267
	8.º	7	188	1	298	1.102	87	294	376	1.546	394	1.734
	9.º	18	215	4	439	1.267	87	213	249	1.115	285	1.257
	10.º	18	199	1	380	1.313	97	282	224	996	248	1.041
Suma el distrito 4.º		96	1.648	20	2.959	10.217	756	2.400	2.538	10.7	2.755	11.539

CON EXPRESION DE SU CAPACIDAD PRÁCTICA POR EL DE LOS INDIVIDUOS QUE CONTIENEN.

Distritos y barrios.		5.º		6.º		7.º		8.º		9.º		TOTALES.		
												Casas de habita- cion, particulares.		Edificios públicos.
		Habi- taciones.	Habi- tantes.	Habi- taciones.	Habi- tantes.	Habi- taciones.	Habi- tantes.	Habi- taciones.	Habi- tantes.	Habi- taciones.	Habi- tantes.	Habi- taciones.	Habi- tantes.	Habi- tantes.
1.º	1.º	182	633	165	631	58	195	9	30	9	16	1.237	3.708	•
	2.º	151	627	95	945	40	134	3	4	4	2	883	2.837	•
	3.º	168	644	128	435	28	80	•	•	•	•	972	3.078	•
	4.º	69	221	52	213	1	•	•	•	•	•	463	1.521	•
	5.º	205	782	156	557	30	52	2	5	5	23	1.203	3.942	•
	6.º	230	939	230	912	62	202	1	2	11	28	1.571	5.187	•
	7.º	122	452	91	395	17	36	1	•	2	•	708	2.210	•
	8.º	124	446	109	358	12	32	•	•	•	•	743	2.136	•
	9.º	192	748	162	662	49	144	5	11	3	9	1.242	3.753	•
	10.º	246	998	294	747	49	154	4	11	5	22	1.923	4.325	•
Suma el distrito 1.º		1.722	6.520	1.892	5.165	346	1.059	25	63	39	100	10.345	32.697	•
2.º	1.º	92	335	64	242	7	17	•	•	•	•	567	1.920	•
	2.º	62	205	52	178	2	4	•	•	•	•	449	1.281	•
	3.º	156	568	133	480	32	91	2	7	4	4	893	2.775	•
	4.º	168	633	109	388	19	47	•	•	•	•	936	3.216	•
	5.º	246	956	165	623	18	57	•	•	•	•	1.212	4.439	•
	6.º	89	335	55	218	3	10	•	•	•	•	475	1.564	139
	7.º	345	1.379	249	931	30	104	1	3	5	4	1.752	5.888	•
	8.º	177	667	133	500	18	59	1	2	4	6	944	3.166	•
	9.º	302	1.197	229	915	48	153	3	12	1	3	1.597	5.519	•
	10.º	362	1.491	277	1.120	35	114	1	4	11	26	1.819	6.700	•
Suma el distrito 2.º		1.989	7.676	1.466	5.595	212	656	8	28	36	51	10.644	36.562	1.469
3.º	1.º	156	597	130	440	20	81	•	•	•	•	901	3.236	•
	2.º	197	860	139	693	5	20	•	•	•	•	1.106	4.394	•
	3.º	410	1.877	369	1.618	30	68	•	•	•	•	2.375	9.768	2.184
	4.º	127	530	74	273	15	68	•	•	•	•	761	2.795	•
	5.º	141	476	94	331	18	57	•	•	•	•	831	2.893	386
	6.º	192	791	122	513	11	59	•	•	•	•	1.204	4.807	169
	7.º	64	212	40	146	5	14	•	•	•	•	371	1.319	•
	8.º	134	459	94	335	16	47	1	2	2	4	780	2.716	•
	9.º	118	539	91	357	8	33	1	1	•	•	698	2.669	•
	10.º	92	369	69	278	6	18	•	•	•	•	530	2.196	•
Suma el distrito 3.º		1.631	6.761	1.213	4.939	134	472	2	3	14	24	9.557	36.113	2.730
4.º	1.º	291	1.309	238	1.010	17	69	•	•	•	•	1.482	5.892	•
	2.º	275	1.109	253	816	18	68	•	•	•	•	1.430	5.584	•
	3.º	165	791	131	616	18	33	4	13	1	•	833	3.688	•
	4.º	293	799	153	628	9	35	1	8	•	•	1.022	4.013	•
	5.º	279	1.141	216	901	24	104	•	•	•	•	1.392	5.447	190
	6.º	363	1.494	324	1.362	30	122	•	•	•	•	1.831	7.277	•
	7.º	380	1.380	237	1.073	29	125	•	•	•	•	1.411	6.035	•
	8.º	364	1.632	310	1.417	61	253	2	9	2	7	1.894	7.994	•
	9.º	296	1.341	233	1.036	24	82	•	•	•	•	1.613	6.311	•
	10.º	243	1.126	148	651	8	27	•	•	•	•	1.370	5.445	•
Suma el distrito 4.º		2.784	12.022	2.243	9.750	288	959	7	39	7	22	14.287	57.636	190

Por distritos.

Número del distrito.	NÚMEROS POR DISTRITO				NÚMERO DE LOS ESTRATOS Y DE LAS HABITACIONES												CON EXPRESION DE SU CAPACIDAD PRÁCTICA POR EL DE LOS INDIVIDUOS QUE CONTIENEN.											
	Barrios.	Man- sanas.	Casas particu- lares.	Edif- cios pú- blicos.	1.º		2.º		3.º		4.º		5.º		6.º		7.º		8.º		9.º		TOTALES.					
					Tiendas.		Entresuelos.		Pisos primeros.		Pisos segundos.		Pisos terceros.		Pisos cuartos.		Pisos quintos.		Pisos sextos.		Terrados.		Casas de habita- cion, particulares.		Edificios públicos			
					Habita- ciones.	Habi- tantes.	Habita- ciones.	Habi- tantes.	Habita- ciones.	Habi- tantes.	Habita- ciones.	Habi- tantes.	Habita- ciones.	Habi- tantes.	Habita- ciones.	Habi- tantes.	Habita- ciones.	Habi- tantes.	Habita- ciones.	Habi- tantes.	Habita- ciones.	Habi- tan'es.	Habi- taciones.	Habi- tantes.	Habi- tantes.			
1.º	10	152	1.393	16	3.010	5.937	466	1.155	1.693	6.124	1.707	6.574	1.722	6.520	1.992	5.165	946	1.059	25	63	39	100	10.345	32.697	.			
2.º	10	94	1.426	27	2.583	6.863	426	1.056	1.820	6.778	2.082	7.850	1.999	7.676	1.466	5.595	212	630	8	28	36	51	10.644	36.562	1.469			
3.º	10	68	1.170	28	2.369	7.448	534	1.604	1.816	7.491	1.844	7.371	1.631	6.761	1.213	4.939	134	472	2	3	14	21	9.557	36.113	2.739			
4.º	10	96	1.648	20	2.950	10.217	756	2.400	2.533	10.727	2.755	11.530	2.734	12.022	2.243	9.750	233	959	7	30	7	22	14.287	57.666	190			
Total..	40	410	5.637	91	10.924	30.465	2.182	6.215	7.821	31.120	8.388	33.363	8.136	32.979	6.314	25.449	930	3.146	42	124	96	197	44.833	163.038	4.398			

Distritos y barrios.	MANSANAS CON SUS		NÚMERO DE LOS ESTRATOS Y DE LAS HABITACIONES CON EXPRESION DE SU CAPACIDAD PRACTICA POR EL DE LOS INDIVIDUOS QUE CONTIENEN.												
	Números de orden.	Edificios públicos. Casas particulares.	1.º		2.º		3.º		4.º		Totales.				
			Tiendas.	Pisos prims.	Pisos segds.	Pisos tercercs.	Totales.	Habitaciones.	Habitantes.	Habitaciones.	Habitantes.	Habitaciones.	Habitantes.	Habitaciones.	Habitantes.
	D.º	B.º	Calles de contorno.	Habitaciones.	Habitantes.	Habitaciones.	Habitantes.	Habitaciones.	Habitantes.	Habitaciones.	Habitantes.	Habitaciones.	Habitantes.	Habitaciones.	Habitantes.
1.º	11.º	13.ª	San Miguel.....	10	13	37	13	59	10	52			96	148	
			Santa Bárbara.....	2	5	18	4	5	4	20			13	43	
			San Fernando.....	5	8	26	6	19	5	24			19	69	
			Baluart.....	10	19	35	13	54	9	30			41	119	
			Alegria.....		2	3		16	4	16			8	35	
			Plaza de San Miguel..		1										
			<i>Suma la mansana 13.ª</i>	27	1	47	119	98	153	32	142			117	414
		14.ª	Santa Bárbara.....		1								1		
			San Miguel.....	5	5	18	6	25	5	19			16	62	
			San Carlos.....	1	1	1	1	3					2	3	
			Pescadores.....	2	2	7	2	8					4	15	
			<i>Suma la mansana 14.ª</i>	8		9	25	9	36	5	19			23	80
		15.ª	Ginebra.....												
			Paredes.....	8	10	27	19	31	5	19			25	77	
			San Fernando.....	1	1	3	1	4					2	7	
			Almacenes.....	7	7	16	8	27	3	6			18	49	
			<i>Suma la mansana 15.ª</i>	16		18	46	19	62	8	25			45	133
		16.ª	Santa Bárbara.....		1	3							1	3	
			Pescadores.....	2	1	3	3	14	3	21	3	13	10	48	
			San Carlos.....	1	1	3	1	6					2	9	
			Santa Clara.....												
			<i>Suma la mansana 16.ª</i>	3		3	6	4	20	3	21	3	13	60	
		17.ª	Ginebra.....	1	1		1	5					2	5	
			San Pedro.....	7	7	23	8	26	5	20			20	69	
			San Fernando.....	1	1	3	1	5					2	8	
			Almacenes.....	7	7	25	9	20					16	45	
			<i>Suma la mansana 17.ª</i>	16		16	51	19	56	5	20			40	127
		18.ª	Santa Bárbara.....		1								1		
			Santa Clara.....	3	2		4	16	4	15			10	31	
			San Carlos.....		1	2							1	2	
			Sevilla.....	1	2	11	2	7	2	11			6	29	
			<i>Suma la mansana 18.ª</i>	4		6	13	6	23	6	26			18	62
		19.ª	San Pedro.....	7	10	40	9	26	6	29			25	95	
			Ginebra.....		1		1	3					2	3	
			Baluart.....	9	10	31	10	23	3	6			23	68	
			San Fernando.....	1	2	2	1	2					3	4	
			<i>Suma la mansana 19.ª</i>	17		23	73	21	57	9	35			53	165

Distritos y barrios.	MANSANAS CON SUS		NÚMERO DE LOS ESTRATOS Y DE LAS HABITACIONES CON EXPRESION DE SU CAPACIDAD PRACTICA POR EL DE LOS INDIVIDUOS QUE CONTIENEN.												
	Números de orden.	Edificios públicos. Casas particulares.	1.º		2.º		3.º		4.º		Totales.				
			Tiendas.	Pisos prims.	Pisos segds.	Pisos tercercs.	Totales.	Habitaciones.	Habitantes.	Habitaciones.	Habitantes.	Habitaciones.	Habitantes.		
	D.º	B.º	Calles de contorno.	Habitaciones.	Habitantes.	Habitaciones.	Habitantes.	Habitaciones.	Habitantes.	Habitaciones.	Habitantes.	Habitaciones.	Habitantes.		
1.º	11.º	20.ª	Sevilla.....	4	2	13	8	32	3	15			13	60	
			Santa Bárbara.....		1								1		
			Baluart.....												
			San Carlos.....		1								1		
			<i>Suma la mansana 20.ª</i>	4		4	13	8	32	3	15			15	60
		21.ª	Baluart.....	10	10	35	11	35	3	7			24	77	
			Ginebra.....												
			Sal.....	2	10	34	11	37	1	5			22	76	
			San Fernando.....	1	1	3	1	6					2	9	
			<i>Suma la mansana 21.ª</i>	19		21	72	23	78		12			48	162
		22.ª	San Fernando.....	5	5	8	5	12	1	2			11	22	
			San Antonio.....												
			Plaza de la Fuente...	3	7	12	3	12	2	11			12	35	
			Baluart.....												
			<i>Suma la mansana 22.ª</i>	8		12	20	8	24	3	13			23	57
		23.ª	Baluart.....		1	2							1	2	
			Plaza de la Fuente..	7	6	17	10	37	8	30			24	84	
			San Antonio.....												
			Alegria.....												
			<i>Suma la mansana 23.ª</i>	7		7	19	10	37	8	30			25	86
		24.ª	Baluart.....												
			San Carlos.....												
			San Antonio.....												
			Alegria.....		1	1		1					2		
			<i>Suma la mansana 24.ª</i>		1	1		1					2		
		25.ª	Ginebra.....												
			Marineros.....	9	11	23	9	29	1				21	52	
			San Fernando.....	1	1	4	1	2					2	6	
			Sal.....	4	4	5	4	6					8	11	
			<i>Suma la mansana 25.ª</i>	14		16	32	14	37	1			31	69	
		26.ª	Ginebra.....												
			Marineros.....	7	12	42	8	25	3	8			23	75	
			San Fernando.....	1	1	6	1	8					2	14	
			Lavadero.....	8	10	40	8	21	4	11			22	72	
			<i>Suma la mansana 26.ª</i>	16		23	88	17	54	7	19			47	161

Distritos y barrios D.º B.º	MANSANAS CON SUS		NÚMERO DE LOS ESTRATOS Y DE LAS HABITACIONES CON EXPRESION DE SU CAPACIDAD PRÁCTICA POR EL DE LOS INDIVIDUOS QUE CONTIENEN.					Totales.			
	Números de orden.	Edificios públicos. Casas particulares.	1.º		2.º		3.º		4.º		
			Tiendas.		Pisos prims.		Pisos segds.		Pisos tercés.		
			Habitaciones.	Habitantes.	Habitaciones.	Habitantes.	Habitaciones.	Habitantes.	Habitaciones.	Habitantes.	
Calles de contorno.											
1.º 11.º 27.ª	Ginebra.....	1	>	>	>	1	7	>	>	1	7
	Lavadero.....	9	>	10	33	10	34	3	9	23	82
	San Fernando.....	1	>	1	5	1	6	>	>	2	11
	San Antonio.....	8	>	11	34	8	29	1	2	20	65
	Suma la mansana 27.ª	19	>	22	78	20	76	4	11	46	165
28.ª	Ginebra.....	>	>	1	4	>	>	>	>	1	4
	San Antonio.....	9	>	9	23	16	71	13	40	33	133
	San Fernando.....	2	>	1	3	>	>	>	>	1	3
	San José.....	5	>	6	14	5	20	1	3	12	37
	Suma la mansana 28.ª	14	>	17	48	21	91	14	48	52	177
29.ª	San Fernando.....	8	>	14	24	15	73	>	>	29	97
	Santa Ana.....	2	>	4	19	4	10	>	>	8	29
	San Antonio.....	9	>	12	53	10	26	7	45	29	104
	Alegria.....	6	>	12	14	11	51	11	62	34	127
	Suma la mansana 29.ª	25	>	42	81	40	160	18	107	100	348
30.ª	San Antonio.....	8	>	9	36	14	38	8	32	31	106
	San Carlos.....	>	>	1	7	>	>	>	>	1	7
	Alegria.....	>	>	>	>	>	>	>	>	>	>
	San Olegario.....	3	>	7	27	4	13	2	8	13	48
	Suma la mansana 30.ª	11	>	17	70	18	51	10	40	45	161
31.ª	San José.....	>	>	>	>	>	>	>	>	>	>
	Ginebra.....	>	>	>	>	>	>	>	>	>	>
	Marqués de la Mina..	>	>	>	>	>	>	>	>	>	>
	San Fernando.....	>	1	1	2	1	4	>	>	2	6
	Suma la mansana 31.ª	>	1	1	2	1	4	>	>	2	6
32.ª	San Olegario.....	7	>	9	53	8	16	3	13	20	62
	Alegria.....	>	>	1	4	>	>	>	>	1	4
	Santa Madrona.....	8	>	8	29	13	52	3	14	24	94
	San Carlos.....	>	>	1	4	>	>	>	>	1	4
	Suma la mansana 32.ª	15	>	19	60	21	68	6	27	46	164
33.ª	Alegria.....	>	>	>	>	>	>	>	>	>	>
	Santa Madrona.....	10	>	10	35	12	23	6	17	28	76
	San Carlos.....	>	>	2	4	>	>	>	>	2	4
	San Raimundo.....	7	>	8	28	7	22	>	>	15	50
	Suma la mansana 33.ª	17	>	20	68	19	45	6	17	45	130

Distritos y barrios D.º B.º	MANSANAS CON SUS		NÚMERO DE LOS ESTRATOS Y DE LAS HABITACIONES CON EXPRESION DE SU CAPACIDAD PRÁCTICA POR EL DE LOS INDIVIDUOS QUE CONTIENEN.					Totales.			
	Números de orden.	Edificios públicos. Casas particulares.	1.º		2.º		3.º		4.º		
			Tiendas.		Pisos prims.		Pisos segds.		Pisos tercés.		
			Habitaciones.	Habitantes.	Habitaciones.	Habitantes.	Habitaciones.	Habitantes.	Habitaciones.	Habitantes.	
Calles de contorno.											
1.º 11.º 34.ª	Alegria.....	1	>	1	3	1	7	>	>	2	10
	San Raimundo.....	9	>	10	31	13	45	3	8	26	84
	San Carlos.....	>	>	1	2	>	>	>	>	1	2
	San Severo.....	5	>	7	26	5	23	1	3	13	52
	Suma la mansana 34.ª	15	>	19	62	19	75	4	11	42	148
35.ª	Alegria.....	>	>	>	>	>	>	>	>	>	>
	San Rafael.....	7	>	8	25	9	25	3	9	20	59
	San Carlos.....	>	>	>	>	>	>	>	>	>	>
	San Severo.....	9	>	9	35	12	42	3	11	24	88
	Suma la mansana 35.ª	16	>	17	60	21	67	6	20	44	147
36.ª	Ginebra.....	>	>	10	38	11	48	11	44	32	130
	Santa Ana.....	6	>	1	2	>	>	>	>	1	2
	San Fernando.....	>	>	10	37	9	39	9	31	28	107
	Marqués de la Mina..	5	>	10	37	9	39	9	31	28	107
	Suma la mansana 36.ª	11	>	21	77	20	87	20	75	61	239
37.ª	Alegria.....	>	>	>	>	>	>	>	>	>	>
	San Rafael.....	10	>	10	27	15	52	11	63	36	142
	San Carlos.....	>	>	8	39	5	23	2	5	15	67
	Santa Ana.....	5	>	8	39	5	23	2	5	15	67
	Suma la mansana 37.ª	15	>	18	66	20	75	13	68	51	209
38.ª	Ginebra.....	1	>	1	3	1	4	>	>	2	7
	Norte.....	3	>	5	16	4	7	3	15	12	38
	San Fernando.....	>	>	1	2	>	>	>	>	1	2
	Santa Ana.....	8	>	11	30	13	54	6	19	30	112
	Suma la mansana 38.ª	12	>	18	60	18	65	9	34	45	159
39.ª	San Fernando.....	>	>	1	>	>	>	>	>	1	>
	Santa Ana.....	10	>	11	34	13	49	6	14	30	97
	Alegria.....	>	>	10	21	8	28	>	>	18	49
	Concepcion.....	8	>	10	21	8	28	>	>	18	49
	Suma la mansana 39.ª	18	>	22	55	21	77	6	14	49	146
40.ª	Santa Ana.....	7	>	10	29	12	46	10	37	32	112
	Alegria.....	>	>	1	7	>	>	>	>	1	7
	Concepcion.....	5	>	10	27	7	26	5	24	22	77
	San Carlos.....	>	>	>	>	>	>	>	>	>	>
	Suma la mansana 40.ª	12	>	21	63	19	72	15	61	55	196

Distritos y barrios.	MANSANAS CON SUS		NÚMERO DE LOS ESTRATOS Y DE LAS HABITACIONES CON EXPRESION DE SU CAPACIDAD PRÁCTICA POR EL DE LOS INDIVIDUOS QUE CONTIENEN.								Totales.		
	Número de orden.	Edificios públicos. Casas particulares.	1.º Tiendas.		2.º Pisos prims.		3.º Pisos segds.		4.º Pisos tercers.		Totales.		
			Habitaciones.	Habitantes.	Habitaciones.	Habitantes.	Habitaciones.	Habitantes.	Habitaciones.	Habitantes.	Habitaciones.	Habitantes.	
	D.º B.º	Calles de contorno.	Habitaciones.		Habitantes.		Habitaciones.		Habitantes.		Habitantes.		
1.º 11.º	41.ª y 42.ª												
	Norte.....	6		11	22	12	61	13	47			36	130
	San Fernando.....	6		8	21	6	30	6	36			20	87
	Concepcion.....	4		4	5	5	13	8	35			17	53
	Alegria.....	13		14	6	13	57	11	52			38	115
	Ginebra.....	6	1	13	14	17	70	17	89	4	11	51	181
	Playa.....												
	Suma la mansana 41.ª y 42.ª	35	1	50	68	53	291	55	259	4	11	162	569
	43.ª												
	Concepcion.....	10		10	26	21	81	17	68			48	175
	San Carlos.....												
	Proclamacion.....	1		3	5	1	5	1	8			5	18
	Alegria.....												
	Suma la mansana 43.ª	11		13	31	22	86	18	76			53	193
	44.ª												
	Alegria.....												
	Proclamacion.....	5		7	24	8	43	8	34			23	101
	San Carlos.....												
	Tormenta.....	2		4	14	4	22	4	14			12	50
	Suma la mansana 44.ª	7		11	38	12	65	12	48			35	151
	45.ª												
	Alegria.....												
	Tormenta.....	8		1	3							1	3
	San Carlos.....											41	169
	Barceló.....	1		1	4							1	4
												2	
	Suma la mansana 45.ª	9		9	7	18	77	18	92			45	176
	46.ª												
	Alegria.....	1		1	4	1	8	1	6			3	18
	Barceló.....	5		8	37	11	45	11	47			30	129
	San Carlos.....												
	Lepanto.....	3		7	30	5	13	5	19			17	62
	Suma la mansana 46.ª	9		16	71	17	66	17	72			50	209
	47.ª												
	Alegria.....												
	Lepanto.....	6		1	2							1	2
	Berenguer Mayor.....	2		8	31	12	43	12	62			32	131
	Playa.....											13	49
	Suma la mansana 47.ª	8		14	50	16	59	16	78			46	187

Distritos y barrios.	MANSANAS CON SUS		NÚMERO DE LOS ESTRATOS Y DE LAS HABITACIONES CON EXPRESION DE SU CAPACIDAD PRÁCTICA POR EL DE LOS INDIVIDUOS QUE CONTIENEN.								Totales.		
	Número de orden.	Edificios públicos. Casas particulares.	1.º Tiendas.		2.º Pisos prims.		3.º Pisos segds.		4.º Pisos tercers.		Totales.		
			Habitaciones.	Habitantes.	Habitaciones.	Habitantes.	Habitaciones.	Habitantes.	Habitaciones.	Habitantes.	Habitaciones.	Habitantes.	
	D.º B.º	Calles de contorno.	Habitaciones.		Habitantes.		Habitaciones.		Habitantes.		Habitantes.		
1.º 11.º	48.ª												
	Alegria.....			1	5							1	5
	Berenguer Mayor.....	3		8		11	35	10	34			29	69
	Miguel Buera.....												
	Playa.....												
	Suma la mansana 48.ª	3		9	5	11	35	10	34			30	74
	49.ª												
	Alegria.....			1								1	
	Miguel Buera.....	5		6	6	8	32	8	32	2		24	70
	Alvarez.....												
	Playa.....												
	Suma la mansana 49.ª	5		7	6	8	32	8	32	2		25	70
	50.ª												
	Alegria.....			1								1	
	Alvarez.....	2		4		3	18	3	16			10	34
	Habana.....	1		3								3	
	Playa.....												
	Suma la mansana 50.ª	3		8		3	18	3	16			14	34
	12.º 1.ª												
	Nacional.....	3		10	11	3	12	3	14			16	37
	San Juan.....												
	San Carlos.....												
	Mayor.....	5				5	16	6	22			11	38
	Suma la mansana 1.ª	8		10	11	8	28	9	36			27	75
	2.ª												
	Nacional.....	7		9	25	7	21	1	4			17	50
	Concordia.....			3								3	
	San Juan.....												
	Mayor.....	2				3	9	9	43			12	52
	Suma la mansana 2.ª	9		12	25	10	30	10	47			32	102
	3.ª												
	Nacional.....	4		6	14	7	29					13	43
	Concordia.....			1								1	
	Mayor.....	2		2	2	3	11	1	2			6	15
	Juicio.....												
	Suma la mansana 3.ª	6		9	16	10	40	1	2			20	58
	4.ª												
	Nacional.....	5		10	24	6	22	7	23			23	69
	Juicio.....												
	Mayor.....	3		9	7	7	35	7	24			23	66
	Sin nombre.....												
	Suma la mansana 4.ª	8		19	31	13	57	14	47			46	135

Distritos y barrios	MANSANAS CON SUS			NÚMERO DE LOS ESTRATOS Y DE LAS HABITACIONES CON EXPRESION DE SU CAPACIDAD PRACTICA POR EL DE LOS INDIVIDUOS QUE CONTIENEN.								
	Números de orden.	Edificios públicos.	Casas particulares.	1.º		2.º		3.º		4.º		Totales.
				Tiendas.	Pisos prims.	Pisos segd.	Pisos tercirs.	Totales.				
	D.º	B.º	Habitaciones.	Habitaciones.	Habitaciones.	Habitaciones.	Habitaciones.	Habitaciones.	Habitaciones.	Habitaciones.	Habitaciones.	
Calles de contorno.			Habitantes.	Habitantes.	Habitantes.	Habitantes.	Habitantes.	Habitantes.	Habitantes.	Habitantes.		
1.º	12.º	5.ª	Nacional.....	1	1	12					1	12
			Mayor.....		1						1	
			Sin nombre.....		1							
			<i>Suma la mansana 5.ª</i>	1	2	12					2	12
		6.ª	Mayor.....	6	9	11	12	46	6	16		27
			San Carlos.....		1						1	
			San Telmo.....	2	10	15	3	11	3	10		16
			San Juan.....									
			<i>Suma la mansana 6.ª</i>	8	20	26	15	57	9	26		44
		7.ª	Mayor.....	10	10	17	10	46	10	47		30
			San Juan.....		3	14					3	14
			San Telmo.....	1	2	12	1	4	1	5		4
			Concordia.....		2	5					2	5
			<i>Suma la mansana 7.ª</i>	11	17	48	11	50	11	52		30
		8.ª	Mayor.....	5	8	15	15	71	12	47		35
			Concordia.....		1						2	133
			San Telmo.....		3	16					3	16
			Juicio.....		1	5					1	5
			<i>Suma la mansana 8.ª</i>	5	13	36	16	71	12	47		41
		9.ª	Mayor.....	7	10	37	14	80	14	73		33
			Sin nombre.....		1		1				2	190
			San Telmo.....	3	10	45	7	37	7	31		24
			Juicio.....		1	5					1	5
			<i>Suma la mansana 9.ª</i>	10	22	87	22	117	21	104		65
		10.ª	San Telmo.....	5	9	17	7	24	2	4		18
			San Juan.....									
			San Miguel.....	7	6	22	9	26	6	21		21
			San Carlos.....	1	1		1	4				2
			<i>Suma la mansana 10.ª</i>	13	16	39	17	54	8	25		41
		11.ª	San Juan.....	1	1	4	1	2				2
			San Telmo.....	3	11	5	7	9	2	7		20
			Concordia.....		1	4					1	4
			San Miguel.....	4	4	13	11	36	12	45		27
			<i>Suma la mansana 11.ª</i>	8	17	26	19	47	14	52		50

Distritos y barrios	MANSANAS CON SUS			NÚMERO DE LOS ESTRATOS Y DE LAS HABITACIONES CON EXPRESION DE SU CAPACIDAD PRACTICA POR EL DE LOS INDIVIDUOS QUE CONTIENEN.								
	Números de orden.	Edificios públicos.	Casas particulares.	1.º		2.º		3.º		4.º		Totales.
				Tiendas.	Pisos prims.	Pisos segds.	Pisos tercirs.	Totales.				
	D.º	B.º	Habitaciones.	Habitaciones.	Habitaciones.	Habitaciones.	Habitaciones.	Habitaciones.	Habitaciones.	Habitaciones.	Habitaciones.	
Calles de contorno.			Habitantes.	Habitantes.	Habitantes.	Habitantes.	Habitantes.	Habitantes.	Habitantes.	Habitantes.		
1.º	12.º	12.ª	Concordia.....	6	1	5	9	46	9	18		26
			San Telmo.....		8	42						5
			Juicio.....									
			San Miguel.....	3	6	26	5	19	5	16		16
			<i>Suma la mansana 12.ª</i>	9	15	73	14	65	14	34		43
		13.ª	San Telmo.....	8	10	53	16	70	16	75		42
			Playa.....									
			Juicio.....		1	6						1
			San Miguel.....	3	9	43	6	30	6	30		21
			<i>Suma la mansana 13.ª</i>	11	20	102	22	100	22	105		64
		14.ª	San Miguel.....	9	10	23	10	31	4	13		24
			San Carlos.....		1							1
			Pescadores.....	6	7	7	7	28	2	8		16
			San Juan.....		1							1
			<i>Suma la mansana 14.ª</i>	15	19	30	17	59	6	21		42
		15.ª	San Miguel.....	9	11	36	14	56	11	38		36
			San Juan.....		1							1
			Concordia.....									
			Pescadores.....	4	10	25	5	18	1	2		16
			<i>Suma la mansana 15.ª</i>	13	22	61	19	74	12	40		53
		16.ª	San Miguel.....	3	8	29	4	19	5	24		17
			Juicio.....		1		1	2	1			3
			Pescadores.....	4	6	26	9	26	9	35		24
			Concordia.....		1	3						1
			<i>Suma la mansana 16.ª</i>	7	16	58	14	47	15	59		45
		17.ª	San Miguel.....	6	8	30	7	28	6	37		21
			Pescadores.....	2	5	15	3	16	4	19		12
			Juicio.....									
			Playa.....									
			<i>Suma la mansana 17.ª</i>	8	13	45	10	44	10	56		33
		18.ª	San Carlos.....	1	1		1	3				2
			Pescadores.....	9	9	27	11	33	8	30		23
			San Juan.....									
			Santa Clara.....	2	4	8	2	6				6
			<i>Suma la mansana 18.ª</i>	12	14	35	14	42	8	30		36

Distritos y barrios.	MANSANAS CON SUS		NÚMERO DE LOS ESTRATOS Y DE LAS HABITACIONES CON EXPRESION DE SU CAPACIDAD PRACTICA POR EL DE LOS INDIVIDUOS QUE CONTIENEN.											
	Números de orden.	Edificios públicos.	Casas particulares.		1.º		2.º		3.º		4.º		Totales.	
			Tiendas.		Pisos prims.		Pisos segds.		Pisos tercirs.		Totales.			
			Habitaciones.	Habitantes.	Habitaciones.	Habitantes.	Habitaciones.	Habitantes.	Habitaciones.	Habitantes.	Habitaciones.	Habitantes.		
D.º B.º	Calle de contorno.													
1.º 12.º 19.ª	San Juan.....	»	»	1	4	»	»	»	»	»	»	1	4	»
	Pescadores.....	11	»	11	26	13	43	4	11	»	»	28	89	»
	Concordia.....	»	»	1	2	»	»	»	»	»	»	1	2	»
	Santa Clara.....	9	»	10	26	10	31	1	5	»	»	21	62	»
	<i>Suma la mansana 19.ª</i>	20	»	23	58	23	74	5	16	»	»	51	148	»
20.ª	Concordia.....	»	»	2	3	»	»	»	»	»	»	2	3	»
	Pescadores.....	7	»	7	22	12	48	10	28	»	»	29	98	»
	Juicio.....	»	»	1	»	»	»	»	»	»	»	1	»	»
	Santa Clara.....	3	»	7	19	4	14	3	9	»	»	14	42	»
	<i>Suma la mansana 20.ª</i>	10	»	17	44	16	62	13	37	»	»	46	143	»
21.ª	San Telmo.....	»	»	»	»	»	»	»	»	»	»	»	»	»
	San Miguel.....	1	»	1	»	»	»	»	»	»	»	2	»	»
	Playa.....	»	»	»	»	»	»	»	»	»	»	»	»	»
	<i>Suma la mansana 21.ª</i>	1	»	1	»	»	»	»	»	»	»	2	»	»
22.ª	Pescadores.....	5	»	6	30	10	42	10	44	»	»	26	116	»
	Juicio.....	»	»	»	»	»	»	»	»	»	»	»	»	»
	Santa Clara.....	1	»	3	24	2	11	2	12	»	»	7	47	»
	Playa.....	»	»	»	»	»	»	»	»	»	»	»	»	»
	<i>Suma la mansana 22.ª</i>	6	»	9	54	12	53	12	56	»	»	33	163	»
23.ª	San Carlos.....	»	»	»	»	»	»	»	»	»	»	»	»	»
	Santa Clara.....	6	»	10	27	10	37	8	23	»	»	28	87	»
	San Juan.....	»	»	1	3	»	»	»	»	»	»	1	3	»
	Sevilla.....	3	»	5	13	3	3	1	4	»	»	9	20	»
	<i>Suma la mansana 23.ª</i>	9	»	16	43	13	40	9	27	»	»	38	110	»
24.ª	San Juan.....	»	»	1	1	»	»	»	»	»	»	1	1	»
	Santa Clara.....	9	»	11	40	15	58	10	47	1	2	37	147	»
	Concordia.....	»	»	»	5	»	»	»	»	»	»	»	5	»
	Sevilla.....	6	»	9	25	8	42	3	15	»	»	20	82	»
	<i>Suma la mansana 24.ª</i>	15	»	22	71	23	100	13	62	1	2	59	235	»
25.ª	Concordia.....	»	»	»	»	»	»	»	»	»	»	»	»	»
	Santa Clara.....	5	»	8	35	11	43	10	33	»	»	29	111	»
	Juicio.....	»	»	»	»	»	»	»	»	»	»	»	»	»
	Sevilla.....	4	»	9	31	7	22	8	21	»	»	24	74	»
	<i>Suma la mansana 25.ª</i>	9	»	17	66	18	65	18	54	»	»	53	185	»

Distritos y barrios.	MANSANAS CON SUS		NÚMERO DE LOS ESTRATOS Y DE LAS HABITACIONES CON EXPRESION DE SU CAPACIDAD PRACTICA POR EL DE LOS INDIVIDUOS QUE CONTIENEN.											
	Números de orden.	Edificios públicos.	Casas particulares.		1.º		2.º		3.º		4.º		Totales.	
			Tiendas.		Pisos prims.		Pisos segds.		Pisos tercirs.		Totales.			
			Habitaciones.	Habitantes.	Habitaciones.	Habitantes.	Habitaciones.	Habitantes.	Habitaciones.	Habitantes.	Habitaciones.	Habitantes.		
D.º B.º	Calle de contorno.													
1.º 12.º 26.ª	Santa Clara.....	3	»	3	4	6	26	6	38	»	»	15	68	»
	Sevilla.....	»	»	2	12	»	»	»	»	»	»	2	12	»
	Juicio.....	»	»	»	»	»	»	»	»	»	»	»	»	»
	Playa.....	»	»	»	»	»	»	»	»	»	»	»	»	»
	<i>Suma la mansana 26.ª</i>	3	»	5	16	6	26	6	38	»	»	17	80	»
27.ª	San Juan.....	»	»	»	»	»	»	»	»	»	»	»	»	»
	Sevilla.....	8	»	9	15	8	24	»	»	»	»	17	39	»
	San Carlos.....	1	»	1	4	1	4	»	»	»	»	2	8	»
	Baluarte.....	7	»	6	22	7	31	1	1	»	»	14	54	»
	<i>Suma la mansana 27.ª</i>	16	»	16	41	16	59	1	1	»	»	33	101	»
28.ª	San Juan.....	»	»	1	6	»	»	»	»	»	»	1	6	»
	Sevilla.....	10	»	9	11	15	68	6	38	»	»	30	117	»
	Concordia.....	»	»	1	5	»	»	»	»	»	»	1	5	»
	Baluarte.....	4	»	5	12	4	14	»	»	»	»	9	26	»
	<i>Suma la mansana 28.ª</i>	14	»	16	34	19	82	6	38	»	»	41	154	»
29.ª	Concordia.....	»	»	1	»	»	»	»	»	»	»	1	»	»
	Sevilla.....	6	»	9	41	15	58	15	67	1	2	40	168	»
	Juicio.....	»	»	»	»	»	»	»	»	»	»	»	»	»
	Baluarte.....	1	»	5	22	1	2	1	2	1	3	8	29	»
	<i>Suma la mansana 29.ª</i>	7	»	15	63	16	60	16	69	2	5	49	197	»
30.ª	San Carlos.....	»	»	1	7	»	»	»	»	»	»	1	7	»
	Baluarte.....	5	»	6	9	7	18	»	»	»	»	13	27	»
	San Juan.....	1	»	1	»	1	»	»	»	»	»	2	»	»
	Merced.....	3	»	4	7	3	3	»	»	»	»	7	10	»
	<i>Suma la mansana 30.ª</i>	9	»	12	23	11	21	»	»	»	»	23	44	»
31.ª	Concordia.....	»	»	1	»	»	»	»	»	»	»	1	»	»
	Baluarte.....	10	»	9	34	15	39	6	35	»	»	30	108	»
	San Juan.....	»	»	1	6	»	»	»	»	»	»	1	6	»
	Merced.....	9	»	10	33	9	33	4	14	»	»	23	80	»
	<i>Suma la mansana 31.ª</i>	19	»	21	73	24	72	10	49	»	»	55	194	»
32.ª	Baluarte.....	7	»	9	19	15	47	17	70	»	»	41	136	»
	Juicio.....	»	»	1	»	»	»	»	»	»	»	1	»	»
	Merced.....	»	»	7	17	»	»	»	»	»	»	7	17	»
	Concordia.....	»	»	»	»	»	»	»	»	»	»	»	»	»
	<i>Suma la mansana 32.ª</i>	7	»	17	36	15	47	17	70	»	»	49	153	»

Distritos y barrios.		MANSANAS CON SUS		NÚMERO DE LOS ESTRATOS Y DE LAS HABITACIONES CON EXPRESION DE SU CAPACIDAD PRACTICA POR EL DE LOS INDIVIDUOS QUE CONTIENEN.											
D. ^o	B. ^o	Número de orden.	Edificios públicos.	Casas particulares.		1. ^o Tiendas.		2. ^o Pisos primos.		3. ^o Pisos segds.		4. ^o Pisos tercerc.		Totales.	
				Habitaciones.	Habitantes.	Habitaciones.	Habitantes.	Habitaciones.	Habitantes.	Habitaciones.	Habitantes.	Habitaciones.	Habitantes.		
1. ^o	12. ^o	33. ^a	Calles de contorno.												
			San Carlos	1	3	1	4							2	7
			Santa Eulalia.....	8	24	10	40	4	12					29	78
			San Juan	1	3									1	3
			Merced	7	17	8	24							15	41
			<i>Suma la mansana 33.^a</i>	15	47	19	68	4	12					41	127
		31. ^a	Merced	7	10	12	43	12	51					34	140
			Concordia.....	1	1									1	1
			Santa Eulalia.....	5	11	7	21	5	28					23	80
			San Juan	1	1	1	3							2	3
			<i>Suma la mansana 34.^a</i>	13	23	20	67	17	79					60	223
		35. ^a	Concordia.....	1	2	2	4	2	2					5	6
			Merced	4	7	8	26	8	32					23	85
			Playa												
			Santa Eulalia.....	2	5	4	18	4	22					13	63
			<i>Suma la mansana 35.^a</i>	6	13	14	48	14	56					41	154
		36. ^a	Santa Eulalia.....	6	7	7	33	2	8					16	66
			San Carlos.....	1	1									2	3
			San Juan	1	1	1	3							2	3
			San Francisco de Paula	7	8	10	38	1	3					19	61
			<i>Suma la mansana 36.^a</i>	14	17	18	74	3	11					38	130
		37. ^a	San Juan.....	1	1									1	1
			Santa Eulalia.....	8	12	14	56	12	33					38	139
			Concordia.....												
			San Francisco de Paula	6	10	9	35	10	44					20	125
			<i>Suma la mansana 37.^a</i>	14	23	23	91	22	82					68	265
		38. ^a	Concordia.....	2	12									2	12
			Santa Eulalia.....	5	6	6	15	5	12					16	33
			San Francisco de Paula												
			Playa.....												
			<i>Suma la mansana 38.^a</i>	5	7	6	15	5	12					18	45
		39. ^a	San Carlos.....	1	6									1	6
			San Francisco de Paula	10	27	15	50	7	21					31	98
			San Juan.....												
			San Antonio.....	4	6	4	12	2	8					12	37
			<i>Suma la mansana 39.^a</i>	14	10	19	62	9	29					44	141

Distritos y barrios.		MANSANAS CON SUS		NÚMERO DE LOS ESTRATOS Y DE LAS HABITACIONES CON EXPRESION DE SU CAPACIDAD PRACTICA POR EL DE LOS INDIVIDUOS QUE CONTIENEN.											
D. ^o	B. ^o	Número de orden.	Edificios públicos.	Casas particulares.		1. ^o Tiendas.		2. ^o Pisos primos.		3. ^o Pisos segds.		4. ^o Pisos tercerc.		Totales.	
				Habitaciones.	Habitantes.	Habitaciones.	Habitantes.	Habitaciones.	Habitantes.	Habitaciones.	Habitantes.	Habitaciones.	Habitantes.		
1. ^o	12. ^o	40. ^a	Calles de contorno.												
			Concordia.....												
			San Antonio.....	6	10	11	38	11	34					32	114
			San Juan.....	1	3									1	3
			San Francisco de Paula	7	10	13	53	11	59					34	160
			<i>Suma la mansana 40.^a</i>	13	21	24	94	22	84					67	277
		41. ^a	San Francisco de Paula	3	3	5	8	5	8					13	31
			Concordia.....	1	1									1	1
			San Antonio.....	1	2	1	7	1	10					4	24
			Playa.....												
			<i>Suma la mansana 41.^a</i>	4	6	6	15	6	18					18	55
		42. ^a	San Antonio.....	6	8	12	30	5	25					25	85
			San Carlos.....	1	4									1	4
			San Olegario.....	5	7	7	23	4	19					18	61
			San Juan.....	1	8									1	8
			<i>Suma la mansana 42.^a</i>	11	17	19	53	9	44					45	158
		43. ^a	San Antonio.....	9	12	16	63	15	56					43	192
			San Juan.....	1	4									1	4
			San Olegario.....	4	12	6	37	6	17					24	88
			Concordia.....	1	2									1	2
			<i>Suma la mansana 43.^a</i>	13	26	22	100	21	73					69	256
		44. ^a	San Antonio.....	1	1	2	2	2	10					5	12
			Concordia.....	1	1									1	1
			San Olegario.....												
			Playa.....												
			<i>Suma la mansana 44.^a</i>	1	2	2	2	2	10					6	12
		45. ^a	San Carlos.....	1	1	1	3							2	3
			San Olegario.....	2	3	3	16	3	16					9	34
			San Juan.....	2	4	4	7							2	4
			Santa Madrona.....	3	4	7	31	7	21					18	59
			<i>Suma la mansana 45.^a</i>	6	10	11	50	10	37					31	104
		46. ^a	San Olegario.....	9	9	16	55	16	63					41	151
			Concordia.....												
			Santa Madrona.....	2	8	4	14	4	14					16	57
			San Juan.....	1	2									1	2
			<i>Suma la mansana 46.^a</i>	11	18	20	69	20	77					58	210

Distritos y barrios	Números de orden.		Edificios públicos.		Casas particulares.		NÚMERO DE LOS ESTRATOS Y DE LAS HABITACIONES CON EXPRESION DE SU CAPACIDAD PRÁCTICA POR EL DE LOS INDIVIDUOS QUE CONTIENEN.									
							1.º		2.º		3.º		4.º		Totales.	
							Tiendas.		Pisos prims.		Pisos segds.		Pisos tercercs.		Habitaciones.	
							Habitaciones.	Habitantes.	Habitaciones.	Habitantes.	Habitaciones.	Habitantes.	Habitaciones.	Habitantes.	Habitaciones.	Habitantes.
1.º 12.º	47.ª	San Carlos.....	1	31	7	34	7	31	1	31	1	31				
		Santa Madrona.....	4	31	7	34	7	31	21	93	21	93				
		San Juan.....	1	5	1	5	1	5	1	5	1	5				
		San Raymundo.....	1	15	1	15	1	15	9	15	9	15				
		<i>Suma la mansana 47.ª</i>	5	16	8	34	8	31	32	116	32	116				
	48.ª	San Juan.....	5	36	10	34	10	48	29	118	29	118				
		Santa Madrona.....	4	30	8	21	8	38	24	89	24	89				
		San Raymundo.....	4	30	8	21	8	38	24	89	24	89				
		Playa.....														
		<i>Suma la mansana 48.ª</i>	9	17	18	55	18	86	53	207	53	207				
	49.ª	San Carlos.....	1	5	10	41	10	36	1	5	1	5				
		San Raymundo.....	5	38	10	41	10	36	29	115	29	115				
		San Juan.....	1	1	10	41	10	36	1	1	1	1				
		San Severo.....	5	41	10	43	10	58	31	145	31	145				
		<i>Suma la mansana 49.ª</i>	10	21	20	84	20	94	62	285	62	285				
	50.ª	San Raymundo.....	6	23	9	34	8	25	24	82	24	82				
		San Juan.....	2	22	2	6	2	3	9	31	9	31				
		San Severo.....	2	22	2	6	2	3	9	31	9	31				
		Playa.....														
		<i>Suma la mansana 50.ª</i>	8	12	11	40	10	28	33	113	33	113				
	51.ª	San Carlos.....	1	35	14	53	14	53	1	35	1	35				
		San Severo.....	7	4	14	53	14	53	37	146	37	146				
		San Juan.....	1	4	14	53	14	53	1	4	1	4				
		San Rafael.....	3	28	6	33	6	31	21	92	21	92				
		<i>Suma la mansana 51.ª</i>	10	20	20	86	20	89	60	242	60	242				
	52.ª	San Juan.....	1	3	11	6	8	1	13	26	13	26				
		San Severo.....	3	5	3	11	6	8	13	26	13	26				
		San Rafael.....	1	2	1	6	8	1	3	6	3	6				
		Playa.....														
		<i>Suma la mansana 52.ª</i>	4	6	4	11	6	8	17	28	17	28				
	53.ª	San Carlos.....	1	28	12	47	12	54	1	28	1	28				
		San Rafael.....	6	1	12	47	12	54	34	129	34	129				
		San Juan.....	1	8	7	26	8	23	1	8	1	8				
		Santa Ana.....	4	35	7	26	8	23	23	84	23	84				
		<i>Suma la mansana 53.ª</i>	10	20	19	73	20	77	59	213	59	213				

Distritos y barrios	Números de orden.		Edificios públicos.		Casas particulares.		NÚMERO DE LOS ESTRATOS Y DE LAS HABITACIONES CON EXPRESION DE SU CAPACIDAD PRÁCTICA POR EL DE LOS INDIVIDUOS QUE CONTIENEN.									
							1.º		2.º		3.º		4.º		Totales.	
							Tiendas.		Pisos prims.		Pisos segds.		Pisos tercercs.		Habitaciones.	
							Habitaciones.	Habitantes.	Habitaciones.	Habitantes.	Habitaciones.	Habitantes.	Habitaciones.	Habitantes.	Habitaciones.	Habitantes.
1.º 12.º	54.ª	San Juan.....	1	2	3	12	1	5	1	2	1	2				
		San Rafael.....	2	3	3	12	1	5	6	17	6	17				
		Santa Ana.....														
		Playa.....														
		<i>Suma la mansana 54.ª</i>	2	3	3	12	1	5	7	19	7	19				
	55.º	San Carlos.....	1	35	10	25	10	25	1	35	1	35				
		Santa Ana.....	4	27	9	35	10	25	26	87	26	87				
		Concepcion.....	3	17	6	26	6	26	18	69	18	69				
		San Juan.....														
		<i>Suma la mansana 55.ª</i>	7	14	15	61	16	51	45	156	45	156				
	56.ª	San Carlos.....	1	5	10	55	10	55	1	5	1	5				
		Concepcion.....	6	14	9	44	10	55	27	113	27	113				
		Proclamacion.....	2	7	4	13	4	19	15	62	15	62				
		Playa.....														
		<i>Suma la mansana 56.ª</i>	8	16	13	57	14	74	43	175	43	175				
	57.ª	Proclamacion.....	3	6	6	23	6	14	15	43	15	43				
		San Carlos.....	1	5	2	7	2	7	1	5	1	5				
		Tormenta.....	1	4	2	7	2	7	8	12	8	12				
		Playa.....														
		<i>Suma la mansana 57.ª</i>	4	8	8	30	8	14	24	60	24	60				
	58.ª	Tormenta.....	2	3	2	4	2	11	7	29	7	29				
		San Carlos.....		1					1		1					
		Barceló.....														
		Playa.....														
		<i>Suma la mansana 58.ª</i>	2	4	2	4	2	11	8	29	8	29				

Por manzanas.

Distritos		MANSANAS CON SUS				NÚMERO DE LOS ESTRATOS Y DE LAS HABITACIONES CON EXPRESION DE SU CAPACIDAD PRACTICA POR EL DE LOS INDIVIDUOS QUE CONTIENEN.					Totales.				
D. ^o	B. ^o	Números de orden.	Calles de con- torno.	Casas particu- lares.	Edificios públicos.	1. ^o	2. ^o	3. ^o	4. ^o	Totales.	Totales.				
						Tiendas.	Pisos prims.	Pisos segds.	Pisos tercers.			Habitaciones.	Habitaciones.	Habitaciones.	Habitaciones.
						Habitantes.	Habitantes.	Habitantes.	Habitantes.	Habitantes.					
1. ^o	11. ^o	1. ^a	4	9		12	9	8	26	3	9	23	44		
		2. ^a	4	12		12	17	12	27	9		33	63		
		3. ^a	4	11		14	13	13	33	13	19	40	73		
		4. ^a	4	10		12	27	11	43	13	24	24	73		
		5. ^a	4	8		10	24	7	22	6	15	39	116		
		6. ^a	4	3		3	5	1	14			4	19		
		7. ^a	4	1		4	14	3	1	4		8	20		
		8. ^a	4	9		9	23	10	44	3	9	22	30		
		9. ^a	4	17		10	53	19	53	11	33	49	73		
		10. ^a	4	6		8	24	7	27	4	14	19	47		
		11. ^a	4	9		11	27	12	28	5	17	28	65		
		12. ^a	4	16		18	47	18	61	3	4	28	72		
		13. ^a	4	27	1	47	119	38	153	32	142	30	112		
		14. ^a	4	8		9	25	9	36	5	19	117	414		
		15. ^a	4	16		18	46	19	62	8	25	23	80		
		16. ^a	4	3		3	6	4	24	3	25	45	133		
		17. ^a	4	16		16	51	10	56	5	20	13	127		
		18. ^a	4	4		6	13	6	23	6	20	18	62		
		19. ^a	4	17		23	73	21	57	9	35	53	165		
		20. ^a	4	4		4	13	8	32	3	15	15	60		
		21. ^a	4	19		21	72	23	78	4	12	48	162		
		22. ^a	4	8		12	20	8	24	3	13	23	57		
		23. ^a	4	7		7	19	10	37	8	30	25	86		
		24. ^a	4		1		1	1				2	3		
		25. ^a	4	14		16	32	14	37	1	7	31	69		
		26. ^a	4	16		23	88	17	54	7	19	47	161		
		27. ^a	4	19		22	78	20	76	4	11	46	165		
		28. ^a	4	14		17	43	21	91	14	43	52	177		
		29. ^a	4	25		42	81	40	160	18	107	100	343		
		30. ^a	4	11		17	70	18	51	10	40	45	161		
		31. ^a	4		1	1	2	1	4			2	6		
		32. ^a	4	15		19	69	21	68	6	27	46	164		
		33. ^a	4	17		20	68	19	45	6	17	45	130		
		34. ^a	4	15		19	62	19	73	4	11	42	148		
		35. ^a	4	16		17	60	21	67	6	20	44	147		
		36. ^a	4	11		21	77	20	87	20	75	61	239		
		37. ^a	4	15		18	63	20	87	13	68	51	209		
		38. ^a	4	12		18	60	18	65	9	34	45	159		
		39. ^a	4	18		22	55	21	77	6	14	49	146		
		40. ^a	4	12		21	63	19	72	15	61	55	193		
		41. ^a	6	35	1	50	68	53	231	55	259	4	11	162	569
		42. ^a	4			13	31	22	86	18	76	53	193		
		43. ^a	4	11		11	38	12	65	12	48	35	151		
		44. ^a	4	7		9	7	18	77	18	92	45	176		
		45. ^a	4	9		16	71	17	63	17	72	50	203		
		46. ^a	4	8		14	50	16	59	16	78	46	187		
		47. ^a	4	9		9	5	11	35	10	34	30	74		
		48. ^a	4	3		7	6	8	32	8	32	25	70		
		49. ^a	4	5		8			18	3	16	14	34		
		50. ^a	4	3		8			18	3	16				
Suma el barrio 11. ^o			560	4	749	1.906	759	2.747	453	1.808	10	90	1.971	6.581	
1. ^o	12. ^o	1. ^a	4	8		10	11	8	28	9	36	27	75		
		2. ^a	4	9		12	25	10	30	10	47	32	102		
		3. ^a	4	6		9	16	10	40	1	2	20	58		
		4. ^a	4	8		19	31	13	57	14	47	46	135		
		5. ^a	3		1	2	12		57	9	26	44	109		
		6. ^a	4	8		20	26	15	57	9	26	44	109		
		7. ^a	4	11		17	48	11	59	11	52	39	150		
Sumas y sigus...			50	1	89	169	67	262	54	210			210	641	

Distritos		MANSANAS CON SUS				NÚMERO DE LOS ESTRATOS Y DE LAS HABITACIONES CON EXPRESION DE SU CAPACIDAD PRACTICA POR EL DE LOS INDIVIDUOS QUE CONTIENEN.					Totales.					
D. ^o	B. ^o	Números de orden.	Calles de con- torno.	Casas particu- lares.	Edificios públicos.	1. ^o	2. ^o	3. ^o	4. ^o	Totales.	Totales.					
						Tiendas.	Pisos prims.	Pisos segds.	Pisos tercers.			Habitaciones.	Habitaciones.	Habitaciones.	Habitaciones.	Habitaciones.
						Habitantes.	Habitantes.	Habitantes.	Habitantes.	Habitantes.						
Sumas anteriores...							50	1	89	169	67	262	54	210	210	641
1. ^o	12. ^o	8. ^a	4	5		13	36	16	71	12	47			41	154	
		9. ^a	4	10		22	87	22	117	21	104			65	308	
		10. ^a	4	13		16	39	17	54	8	25			41	118	
		11. ^a	4	8		17	26	19	47	14	52			50	125	
		12. ^a	4	9		15	73	14	65	14	34			43	172	
		13. ^a	4	11		20	102	22	109	22	105			64	377	
		14. ^a	4	15		19	30	17	59	6	21			42	110	
		15. ^a	4	13		22	61	19	74	12	40			53	175	
		16. ^a	4	7		16	58	14	47	15	59			45	164	
		17. ^a	4	8		13	45	10	44	10	56			33	145	
		18. ^a	4	12		14	35	14	42	8	39			36	107	
		19. ^a	4	20		23	58	23	74	5	16			51	148	
		20. ^a	4	10		17	44	16	62	13	37			46	143	
		21. ^a	3	1		1								2		
		22. ^a	4	6		9	54	12	53	12	56			33	163	
		23. ^a	4	9		16	43	13	40	9	27			38	110	
		24. ^a	4	15		22	71	23	100	13	62	1	2	59	235	
		25. ^a	4	9		17	66	18	65	18	54			53	185	
		26. ^a	4	3		5	16	6	26	6	38			17	80	
		27. ^a	4	16		16	41	16	59	1	1			33	101	
		28. ^a	4	14		16	34	19	82	6	38			41	154	
		29. ^a	4	7		15	63	16	60	16	69	2	5	49	197	
		30. ^a	4	9		12	23	11	21	21				23	44	
		31. ^a	4	19		21	73	24	72	10	49			55	194	
		32. ^a	4	7		17	36	15	47	17	70			49	153	
		33. ^a	4	15		18	47	19	68	4	12			41	127	
		34. ^a	4	13		23	77	20	67	17	79			60	223	
		35. ^a	4	6		13	50	14	48	14	56			41	154	
		36. ^a	4	14		17	45	18	74	3	11			38	130	
		37. ^a	4	14		23	92	23	91	22	82			68	265	
		38. ^a	4	5		7	18	6	15	5	12			18	45	
		39. ^a	4	14		16	50	19	62	9	29			44	141	
		40. ^a	4	13		21	99	24	94	22	84			67	277	
		41. ^a	4	4		6	22	6	15	6	18			18	55	
		42. ^a	4	11		17	61	19	53	9	44			45	158	
		43. ^a	4	13		26	89	22	100	21	73			69	256	
		44. ^a	4	2		2	2	2	2	2	10			6	12	
		45. ^a	4	6		10	17	11	50	10	37			31	104	
		46. ^a	4	11		18	64	20	69	20	77			58	210	
		47. ^a	4	8		16	51	8	34	8	31			32	116	
		48. ^a	4	9		17	66	18	55	18	86			53	207	
		49. ^a	4	10		21	85	20	84	29	94	1	3	62	266	
		50. ^a	4	8		12	45	11	40	10	28			33	113	
		51. ^a	4	10		20	67	20	86	20	89			60	242	
		52. ^a	4	4		6	7	4	11	6	8	1	2	17	28	
		53. ^a	4	10		20	63	19	73	20	77			50	213	
		54. ^a	4	2		3	2	3	12	1	5			7	19	
		55. ^a	4	7		14	44	15	61	16	51			45	156	
		56. ^a	4	8		16	44	13	57	14	74			43	175	
		57. ^a	4	4		8	16	8	30	8	14			24	60	
		58. ^a	4	2			14	2	4	2	11			8	28	
Suma el barrio 12. ^o						</										

CONTINENTE, Miembros del alzado (5A), según los datos posteriores á 1858 (2B).] — 3C — 4C

3C — CASERIO DE LAS MANSANAS Ó INTERVIAS DE LOS SUBURBIOS Ó BARRIOS DE SAN BELTRAN Y HOSTAFRANCH EN 1859, DE SU HABITABILIDAD, ESPRESADA INDIRECTAMENTE POR EL NÚMERO DE INDIVIDUOS QUE EN ÉL SE ALBERGAN.

Distritos y barrios.		NUMEROS POR BARRIO			NÚMERO DE LOS ESTRATOS Y DE LAS HABITACIONES							
					1.º		2.º		3.º		4.º	
		Man- sanas.	Casas particu- lares.	Edif- cios pú- blicos.	Tiendas. Habi- taciones.	Habi- tantes.	Entresuelos. Habi- taciones.	Habi- tantes.	Pisos primeros. Habi- taciones.	Habi- tantes.	Pisos segundos. Habi- taciones.	Habi- tantes.
4.º	11.º	•	140	•	204	1.028	•	•	21	126	2	9
	12.º	•	475	1	655	3.548	52	152	470	2.586	145	849
	Total..	•	615	1	859	4.576	52	152	491	2.712	147	858

PRECISANDO SU SITUACION, SU NÚMERO, SU ESTRATIFICACION, SU DIVISION EN HOGARES Y LA CUANTIA PRACTICA

CON EXPRESION DE SU CAPACIDAD PRACTICA POR EL DE LOS INDIVIDUOS QUE CONTIENEN.												
5.º		6.º		7.º		8.º		9.º		TOTALES.		
Pisos terceros.		Pisos cuartos.		Pisos quintos.		Pisos sextos.		Terrados.		Casas de habita- cion, particulares.		Edificios públicos.
Habi- taciones.	Habi- tantes.	Habi- taciones.	Habi- tantes.	Habi- taciones.	Habi- tantes.	Habi- taciones.	Habi- tantes.	Habi- taciones.	Habi- tantes.	Habi- taciones.	Habi- tantes.	Habi- tantes.
2	10	•	•	•	•	•	•	•	•	229	1.173	•
40	142	1	3	•	•	•	•	•	•	1.363	7.280	•
42	152	1	3	•	•	•	•	•	•	1.592	8.453	•

4C — RESÚMEN GENERAL DEL CASERIO DE LAS MANSANAS Ó INTERVIAS DE LA URBE MATRIZ Y SUBURBIOS EN 1859, PRECISANDO SU SITUACION, SU NÚMERO, SU ESTRATIFICACION, SU DIVISION EN HOGARES Y LA CUANTIA PRACTICA DE SU HABITABILIDAD, ESPRESADA INDIRECTAMENTE POR EL NÚMERO DE INDIVIDUOS QUE EN ÉL SE ALBERGAN.

	NUMEROS DE				NÚMERO DE LOS ESTRATOS Y DE LAS HABITACIONES							
	Bar- rios.	Man- sanas.	Casas particu- lares.	Edif- cios pú- blicos.	1.º		2.º		3.º		4.º	
					Tiendas. Habi- taciones.	Habi- tantes.	Entresuelos. Habi- taciones.	Habi- tantes.	Pisos primeros. Habi- taciones.	Habi- tantes.	Pisos segundos. Habi- taciones.	Habi- tantes.
En la urbe ma- triz.....	40	410	5.637	91	10.924	30.465	2.132	6.215	7.821	31.120	8.388	33.349
En el suburbio marítimo....	2	108	1.085	5	1.606	4.608	•	•	1.587	5.845	1.082	4.300
En los subur- bios ó barrios de S. Beltran y Hostafranch	2	•	615	1	859	4.576	52	152	491	2.712	147	858
Total general..	44	518	7.337	97	13.389	39.649	2.234	6.367	9.899	39.677	9.617	38.501

NOTA. En este censo de poblacion no va comprendida la guarnicion de la plaza, ni el personal de los buques de guerra y mercantes; como tampoco las monjas en clausura ni los presos en las cárceles nacionales. — En el de habitaciones tampoco van comprendidos los sótanos, por no ser estos habitables sino en algunos casos especiales. Su número es de 68 en la urbe; y en los suburbios de 43 en el marítimo y 2 en los rurales, formando un total general de 113.

SU SITUACION, SU NÚMERO, SU ESTRATIFICACION, SU DIVISION EN HOGARES Y LA CUANTIA PRACTICA DE SU HABITABILIDAD, ESPRESADA INDIRECTAMENTE POR EL NÚMERO DE INDIVIDUOS QUE EN ÉL SE ALBERGAN.

CON EXPRESION DE SU CAPACIDAD PRACTICA POR EL DE LOS INDIVIDUOS QUE CONTIENEN.												
5.º		6.º		7.º		8.º		9.º		TOTALES.		
Pisos terceros.		Pisos cuartos.		Pisos quintos.		Pisos sextos.		Terrados.		Casas de habita- cion, particulares.		Edificios públicos.
Habi- taciones.	Habi- tantes.	Habi- taciones.	Habi- tantes.	Habi- taciones.	Habi- tantes.	Habi- taciones.	Habi- tantes.	Habi- taciones.	Habi- tantes.	Habi- taciones.	Habi- tantes.	Habi- tantes.
8.136	32.979	6.314	25.449	930	3.146	42	124	96	197	44.833	163.038	4.398
15	42	•	•	•	•	•	•	•	•	4.290	14.795	•
42	152	1	3	•	•	•	•	•	•	1.592	8.453	•
8.193	33.173	6.315	25.452	930	3.146	42	124	96	197	50.715	186.286	4.398

guerra y mercantes; como tampoco las monjas en clausura ni los presos en las cárceles nacionales. Su número es de 68 en la urbe; y en los suburbios de 43 en el marítimo y 2 en los rurales, formando un total general de 113.

190.684

C — CLASIFICACION DE LAS CASAS POR LA SUPERFICIE BRUTA QUE OCUPAN, EL NÚMERO DE PISOS QUE TIENEN, LOS HOGARES QUE ALBERGAN.

CLASIFICACION DE LAS CASAS.	
EN LA URBE MATRIZ.	
Casas de primera clase, con cuatro tiendas y otros tantos hogares al ras de la calle, un solo hogar en el primer piso y dos en cada uno de los restantes.....	302*25
Casas de segunda clase, con dos tiendas y dos hogares al ras de la calle, un solo hogar en el primer piso y dos en cada uno de los restantes.....	236*70
Casas de tercera clase, para los obreros, con una tienda y un hogar al ras de la calle, y dos hogares en cada uno de los demás pisos.....	113*35
Casas de cuarta clase, para la gente muy pobre, con una tienda y un hogar al ras de la calle, y cuatro hogares en cada uno de los demás pisos.....	113*35
EN EL SUBURBIO MARÍTIMO.	
Casas de una sola clase, con dos hogares al ras de la calle y en cada uno de los dos pisos restantes.....	70*56

NOTA. Segun la tabla que antecede se vé que corresponden seis personas para cada hogar de los del suburbio marí-

EN QUE SE HALLAN DIVIDIDOS, Y SU CAPACIDAD PRÁCTICA, ESPESADA POR EL NÚMERO DE FAMILIAS Y DE INDIVIDUOS

Solar de la casa en metros.	PROMEDIO DEL NÚMERO DE FAMILIAS Y DE INDIVIDUOS QUE VIVEN EN											
	Bajos.		Pisos primeros.		Pisos segundos.		Pisos terceros.		Pisos cuartos.		Toda la casa.	
	Fami- lias.	Indi- viduos.	Fami- lias.	Indi- viduos.	Fami- lias.	Indi- viduos.	Fami- lias.	Indi- viduos.	Fami- lias.	Indi- viduos.	Fami- lias.	Indi- viduos.
302*25	4	20	1	9	2	14	2	14	2	14	11	71
236*70	2	10	1	9	2	12	2	12	2	12	9	55
113*35	1	6	2	10	2	10	2	10	2	10	9	46
113*35	1	6	4	16	4	16	4	16	4	16	17	70
70*56	2	12	2	12	2	12	•	•	•	•	6	36

timo, puesto que cada piso se divide en dos, no obstante, en los registros municipales consta que hay hogar en el cual se albergan hasta trece individuos.

Faint, illegible table with multiple columns and rows, likely a continuation of the data or a detailed breakdown.

Faint, illegible table with multiple columns and rows, likely a continuation of the data or a detailed breakdown.

2C — PLANTA DEL SOLAR, ANÁLISIS DE LAS MERMAS QUE SUPRE POR EFECTO DE LA CONSTRUCCION Y DETERMINACION DEL

Clases de las casas.	DENOMINACION DE LOS PISOS.	MERMAS (Á DEDUCIR)			
		Area general del solar en bruto.	de las paredes de fachada y medianiles.	de los tabiques.	de los patios y andronas.
EN LA URBE MATRIZ.					
1. ^a	302'25			
	Planta baja.....		48'314	2'260	22'900
	Entresuelo.....		48'314	2'995	22'900
	Piso primero.....		24'120	3'875	22'900
	Piso segundo.....		24'120	3'233	32'900
	Piso tercero.....		24'120	3'233	22'900
	Piso cuarto.....		24'120	3'233	22'900
2. ^a	226'70			
	Planta baja.....		40'316	3'810	6'820
	Entresuelos.....		40'316	2'535	6'820
	Piso primero.....		26'338	3'160	8'500
	Piso segundo.....		26'338	4'990	8'500
	Piso tercero.....		26'338	4'990	8'500
	Piso cuarto.....		26'338	4'990	8'500
3. ^a	113'35			
	Planta baja.....		14'955	1'810	6'900
	Entresuelo.....		14'955	1'200	6'900
	Piso primero.....		11'475	3'150	6'240
	Piso segundo.....		11'475	3'150	6'240
	Piso tercero.....		11'475	3'150	6'240
	Piso cuarto.....		11'475	3'150	6'240
4. ^a	113'35			
	Planta baja.....		15'075	1'220	9'000
	Entresuelo.....		15'075	0'625	9'000
	Pisos primeros.....		11'595	3'270	6'840
	Pisos segundos.....		11'595	3'270	6'840
	Pisos terceros.....		11'595	3'270	6'840
	Pisos cuartos.....		11'595	3'270	6'840
EN EL SUBURBIO MARÍTIMO.					
Clase única.....	70'56			
	Planta baja.....		8'145	1'450	0'640
	Piso primero, con una sala y alcoba.....		8'145	1'390	0'640
	Piso primero, con dos salas y alcobas.....		8'145	1'690	0'640
	Pisos segundos, con una sala y alcoba.....		8'145	1'390	0'640
	Pisos segundos, con dos salas y alcobas...		8'145	1'690	0'640

NOTA. Se ha deducido de la superficie aparente de los patios la que ocupan en proyeccion horizontal los saledizos

ÁREA REMANENTE PARA LA HABITABILIDAD, EN CADA CLASE DE CASAS Y PARA CADA ÓRDEN DE PISOS.

DEL ÁREA BRUTA DEL SOLAR), POR LA QUE OCUPAN LAS PLANTAS							Area remanente para la habitabilidad.
de las entradas y tiendas.	de las escaleras.	de las chimeneas.	DE LOS CONDUCTOS			de los detalles precedentes.	
			de los comunes.	de los fregaderos.	del agua de los terrados.		
9'600	20'780	0'360	0'360	0'040	0'090	104'794	197'456
77'250	20'780	0'360	0'360	0'040	0'090	173'179	129'071
	13'500	0'360	0'360	0'040	0'090	65'335	236'915
	13'500	0'360	0'360	0'040	0'090	64'693	237'557
	13'500	0'360	0'360	0'040	0'090	64'693	237'557
	13'500	0'360	0'360	0'040	0'090	64'693	237'557
13'250	13'350	0'168	1'680	0'010	0'045	79'449	147'251
62'390	13'350	0'168	1'680	0'010	0'045	127'314	99'386
	10'230	0'168	0'180	0'010	0'045	48'631	178'039
	10'230	0'168	0'180	0'010	0'045	50'461	176'239
	10'230	0'168	0'180	0'010	0'045	50'461	176'239
	10'230	0'168	0'180	0'010	0'045	50'461	176'239
11'485	7'500	0'084	0'720	0'010		43'524	69'826
45'600	5'760	0'084	0'720	0'040		75'289	38'061
	5'760	0'168	1'440	0'020		28'253	85'097
	5'760	0'168	1'440	0'020		28'253	85'097
	5'760	0'168	1'440	0'020		28'253	85'097
	5'760	0'168	1'440	0'020		28'253	85'097
11'485	9'310	0'084	0'720	0'010		46'904	66'446
44'460	4'590	0'084	0'720	0'010		74'564	38'786
	4'590	0'336	2'880			20'511	83'839
	4'590	0'336	2'880			29'511	83'839
	4'590	0'336	2'880			29'511	83'839
	4'590	0'336	2'880			29'511	83'839
2'400	3'000	0'168	0'720	0'020		16'543	54'017
	3'000	0'168	0'720	0'020		14'023	56'537
	3'000	0'168	0'720	0'020		14'323	56'237
	3'000	0'168	0'720	0'020		14'023	56'537
	3'000	0'168	0'720	0'020		14'323	56'237

de los comunes y las cañerías que están adosadas á sus paredes.

CONTINENTE. [Miembros del alzado (3 A). Estudios y deducciones que resultan (3 B).] — 3 C

3 C — DISTRIBUCION DEL AREA LIBRE REMANENTE, QUE SE HACE EN CADA CLASE DE CASAS Y PARA CADA ORDEN DE PISOS.

Clase de las casas.	DENOMINACION DE LOS PISOS.	Tiendas.				Tras-tiendas y almacenes.	Corredores, pasillos, antesalas, etc.	Cocinas, carboneras, basureros, etc.
EN LA URBE MATRIZ.								
1.ª	Planta baja.....	67'650				7'146	22'580	
	Entresuelo.....					6'771		
	Piso primero.....					26'005	7'250	
	Piso segundo.....					21'597	14'500	
	Piso tercero.....					21'597	14'500	
2.ª	Planta baja.....	49'140	17'280			6'811	8'640	
	Entresuelo.....					12'600		
	Piso primero.....					15'959	8'580	
	Piso segundo.....					17'839	8'840	
	Piso tercero.....					17'839	8'840	
3.ª	Planta baja.....	24'510	9'605			2'000	8'480	
	Entresuelo.....					5'371		
	Piso primero.....					8'357	4'760	
	Piso segundo.....					8'357	4'760	
	Piso tercero.....					8'357	4'760	
4.ª (a)	Planta baja.....	32'975				1'781	4'140	
	Entresuelo.....					5'000		
	Piso primero.....					12'059	21'200	
	Piso segundo.....					12'059	21'200	
	Piso tercero.....					12'059	21'200	
EN EL SUBURBIO MARITIMO.								
Clase única. (b)	Planta baja.....	7'920				2'437	15'460	
	Piso primero, con una sala y alcoba....						15'000	
	Piso primero, con dos salas y alcobas...						15'000	
	Segundo piso, con una sala y alcoba...						15'000	
	Segundo piso, con dos salas y alcobas.						15'000	

(a) (b) Nota. Para estas casas los comedores van incluidos en las cocinas.

CONTINENTE [Miembros del alzado (3 A). Estudios y deducciones que resultan (3 B).] — 3 C

Despensas.	Comedores.	Comunes.	Dormitorios.	Salon de recibos.	Despacho ó escritorio.	Suma ó superficie total en metros.
17'360	33,880	3'200	45'640			197'456
2'800	18'000	5'040	86'300	36'000		129'071
10'260	25'520	2'000	138'700	31'500	6'720	236'915
10'260	25'520	2'000	140'730	22'950		237'557
10'260	25'520	2'000	140'730	22'950		237'557
8'600	13'800	2'000	45'980			147'251
4'200	10'530	2'000	86'786			99'386
5'400	15'600	2'000	83'560	40'700	12'540	178'069
5'400	15'600	2'000	126'560			176'239
5'400	15'600	2'000	126'560			176'239
3'060	6'330	1'000	19'841			69'826
			32'690			38'061
3'000	9'180	1'600	58'200			85'097
3'000	9'180	1'600	58'200			85'097
3'000	9'180	1'600	58'200			85'097
3'000	9'180	1'600	58'200			85'097
	5'950	0'800	20'800			66'446
			33'786			33'786
		3'200	47'380			83'830
		3'200	47'380			83'830
		3'200	47'380			83'830
		3'200	47'380			83'830
		0'800	27'400			54'017
3'000		1'600	36'937			56'537
3'000		1'600	36'637			56'237
3'000		1'600	36'937			56'537
3'000		1'600	36'637			56'237

CONTINENTE. [Miembros del alzado (3A). Estudios y deducciones que resultan (3B).] — 4 C

4 C — CAPACIDADES, ATMOSFÉRICA Y RESPIRABLE, QUE OBRAN EN LOS PISOS Y LOS DORMITORIOS DE LAS CASAS.

Clase de las casas.	DENO NACION DE LOS PISOS.	SUPERFICIES LIBRES.		ALTURAS (a).	
		Totales de los pisos.	De los dormitorios de los pisos.	Vacias ó de entre suelo y techo.	Llenas ó de entre techo y suelo ó cubierta.
EN LA URBE MATRIZ.					
1.ª	Planta baja.....	197'456	45'640	2'359	0'300
	Entresuelo.....	129'071	86'300	2'100	0'300
	Piso primero.....	236'915	198'700	3'393	0'300
	Piso segundo.....	237'557	140'730	3'102	0'300
	Piso tercero.....	237'557	140'730	2'815	0'300
	Piso cuarto.....	237'557	140'730	2'415	1'078
2.ª	Planta baja.....	147'251	45'980	2'359	0'300
	Entresuelo.....	99'388	86'786	2'100	0'300
	Piso primero.....	178'069	89'560	3'393	0'300
	Piso segundo.....	176'239	126'560	3'102	0'300
	Piso tercero.....	176'239	126'560	2'815	0'300
	Piso cuarto.....	176'239	126'560	2'415	1'078
3.ª	Planta baja.....	69'826	19'841	2'359	0'300
	Entresuelo.....	38'061	32'690	2'100	0'300
	Piso primero.....	85'097	58'200	3'393	0'300
	Piso segundo.....	85'097	58'200	3'102	0'300
	Piso tercero.....	85'097	58'200	2'815	0'300
	Piso cuarto.....	85'097	58'200	2'415	1'078
4.ª	Planta baja.....	63'446	20'800	2'359	0'300
	Entresuelo.....	38'786	32'786	2'100	0'300
	Piso primero.....	89'839	47'880	3'393	0'300
	Piso segundo.....	89'839	47'880	3'102	0'300
	Piso tercero.....	89'839	47'880	2'815	0'300
	Piso cuarto.....	89'839	47'880	2'415	1'078
EN EL SUBURBIO MARITIMO.					
Clase única.	Planta baja.....	54'017	27'400	2'700	0'300
	Piso primero, con una sala y alcoba.....	56'537	36'937	2'700	0'300
	Piso primero, con dos salas y alcobas.....	56'237	36'637	2'700	0'300
	Piso segundo, con una sala y alcoba.....	56'537	36'937	2'700	0'300
	Piso segundo, con dos salas y alcoba.....	56'237	36'637	2'700	0'300

(a) NOTA: La altura constante para todas las casas de la urbe matriz se supone de 18'562 metros; pero estando el interiormente será de 18'762 metros. Para el suburbio maritimo se supone la altura constante de 9'00 metros, tanto

CUBOS.					
Atmosféricos de cada piso.	A deducir por los muebles.	Remanentes respirables en los pisos.	Atmosféricos de los dormitorios.	A deducir por los muebles.	Remanentes respirables en los dormitorios.
465'798	7'680	458'118	108'665	6'720	99'945
271'049	12'192	258'857	181'230	6'720	174'510
803'852	16'024	787'828	470'609	10'080	460'529
756'901	19'872	737'029	436'544	13'440	423'104
668'723	19'872	648'851	366'155	13'440	332'715
537'700	18'912	518'788	339'863	13'440	326'423
347'385	8'784	338'581	108'467	5'040	103'427
206'710	10'440	196'270	182'250	8'400	173'850
604'188	12'024	592'164	283'519	6'720	276'799
546'693	14'784	531'909	392'539	8'400	384'139
496'113	14'784	481'329	356'266	8'400	347'866
425'617	14'064	411'553	305'642	8'400	297'242
164'719	2'328	162'391	46'805	1'680	45'125
79'928	3'912	76'016	68'649	1'680	66'969
288'734	10'464	278'270	107'472	6'720	190'752
233'970	10'464	223'506	180'536	6'720	173'816
239'548	10'464	229'084	163'833	6'720	157'113
205'509	10'464	195'045	140'533	6'720	133'813
156'746	1'768	154'978	49'067	1'120	47'947
81'450	2'092	79'358	70'950	1'120	69'830
284'465	6'976	277'489	160'760	4'480	156'280
260'068	6'976	253'092	146'973	4'480	142'493
236'006	6'976	229'030	133'375	4'480	128'895
202'471	6'976	195'495	114'423	4'480	109'943
145'846	5'264	140'582	73'980	3'360	70'620
152'650	5'264	147'386	99'730	3'360	96'370
151'840	7'144	144'696	98'920	4'480	94'440
152'650	5'264	147'386	96'730	3'360	93'370
151'840	7'144	144'696	98'920	4'480	94'440

suelo de las tiendas 0'20 metros mas bajo que el ras de la calle, resulta que la altura total de las casas considerada interior como exteriormente.

REPARTICIÓN DE LOS RECURSOS Y TRANSFERENCIAS

VALORES Y TAREFAS DE DISTRIBUCIÓN INTERIORES			VALORES DEL EXTERIOR Y DE LOS PAÍSES		
VALORES		Total	VALORES		Total
Ítems	Valor	en Pesos	Ítems	Valor	en Pesos
1	100.000	100.000	1	100.000	100.000
2	200.000	300.000	2	200.000	300.000
3	300.000	600.000	3	300.000	600.000
4	400.000	1.000.000	4	400.000	1.000.000
5	500.000	1.500.000	5	500.000	1.500.000
6	600.000	2.100.000	6	600.000	2.100.000
7	700.000	2.800.000	7	700.000	2.800.000
8	800.000	3.600.000	8	800.000	3.600.000
9	900.000	4.500.000	9	900.000	4.500.000
10	1.000.000	5.500.000	10	1.000.000	5.500.000
11	1.100.000	6.600.000	11	1.100.000	6.600.000
12	1.200.000	7.800.000	12	1.200.000	7.800.000
13	1.300.000	9.100.000	13	1.300.000	9.100.000
14	1.400.000	10.500.000	14	1.400.000	10.500.000
15	1.500.000	12.000.000	15	1.500.000	12.000.000
16	1.600.000	13.600.000	16	1.600.000	13.600.000
17	1.700.000	15.300.000	17	1.700.000	15.300.000
18	1.800.000	17.100.000	18	1.800.000	17.100.000
19	1.900.000	19.000.000	19	1.900.000	19.000.000
20	2.000.000	21.000.000	20	2.000.000	21.000.000
21	2.100.000	23.100.000	21	2.100.000	23.100.000
22	2.200.000	25.300.000	22	2.200.000	25.300.000
23	2.300.000	27.600.000	23	2.300.000	27.600.000
24	2.400.000	30.000.000	24	2.400.000	30.000.000
25	2.500.000	32.500.000	25	2.500.000	32.500.000
26	2.600.000	35.100.000	26	2.600.000	35.100.000
27	2.700.000	37.800.000	27	2.700.000	37.800.000
28	2.800.000	40.600.000	28	2.800.000	40.600.000
29	2.900.000	43.500.000	29	2.900.000	43.500.000
30	3.000.000	46.500.000	30	3.000.000	46.500.000
31	3.100.000	49.600.000	31	3.100.000	49.600.000
32	3.200.000	52.800.000	32	3.200.000	52.800.000
33	3.300.000	56.100.000	33	3.300.000	56.100.000
34	3.400.000	59.500.000	34	3.400.000	59.500.000
35	3.500.000	63.000.000	35	3.500.000	63.000.000
36	3.600.000	66.600.000	36	3.600.000	66.600.000
37	3.700.000	70.300.000	37	3.700.000	70.300.000
38	3.800.000	74.100.000	38	3.800.000	74.100.000
39	3.900.000	78.000.000	39	3.900.000	78.000.000
40	4.000.000	82.000.000	40	4.000.000	82.000.000
41	4.100.000	86.100.000	41	4.100.000	86.100.000
42	4.200.000	90.300.000	42	4.200.000	90.300.000
43	4.300.000	94.600.000	43	4.300.000	94.600.000
44	4.400.000	99.000.000	44	4.400.000	99.000.000
45	4.500.000	103.500.000	45	4.500.000	103.500.000
46	4.600.000	108.100.000	46	4.600.000	108.100.000
47	4.700.000	112.800.000	47	4.700.000	112.800.000
48	4.800.000	117.600.000	48	4.800.000	117.600.000
49	4.900.000	122.500.000	49	4.900.000	122.500.000
50	5.000.000	127.500.000	50	5.000.000	127.500.000

ORGANISMO DE LA PLANTA Y DEL ALZADO.

ORGANISMO DE LA PLANTA Y DEL ALZADO.

CONTINENTE. [Organismo de la planta de las vías y de los intervías (6A).] — B — 2B

RELACION QUE LA PLANTA VIAL Y LA INTERVIARIÁ GUARDAN CON LA TOTAL.

— B

En la urbe matriz.

Por barrios.

NÚMS. DE ÓRDEN.		TANTO POR CIENTO EN		NÚMS. DE ÓRDEN.		TANTO POR CIENTO EN	
<i>Distrito</i>	<i>Barrio.</i>	<i>Vías.</i>	<i>Mansanas.</i>	<i>Distrito</i>	<i>Barrio.</i>	<i>Vías.</i>	<i>Mansanas.</i>
1.º	1.º	53'10	46'90	3.º	1.º	18'28	81'72
	2.º	51'16	48'84		2.º	11'32	88'68
	3.º	20'30	79'70		3.º	10'84	89'16
	4.º	21'97	78'03		4.º	11'14	88'86
	5.º	20'98	79'02		5.º	10'26	89'74
	6.º	18'03	81'97		6.º	24'31	75'69
	7.º	26'73	73'27		7.º	22'54	77'46
	8.º	16'88	83'12		8.º	15'35	84'65
	9.º	34'40	65'60		9.º	23'96	76'04
	10.º	35'00	65'00		10.º	16'67	83'33
2.º	1.º	15'79	84'21	4.º	1.º	22'93	77'07
	2.º	26'18	73'82		2.º	15'89	84'11
	3.º	20'02	79'98		3.º	11'90	88'10
	4.º	15'02	84'98		4.º	17'70	82'30
	5.º	11'14	88'86		5.º	15'97	84'03
	6.º	7'71	92'29		6.º	13'59	86'41
	7.º	14'04	85'96		7.º	9'84	90'16
	8.º	13'49	86'51		8.º	12'88	87'12
	9.º	20'72	79'28		9.º	23'45	76'55
	10.º	23'21	76'79		10.º	27'08	72'92

Por distritos.

NÚMS. DE ÓRDEN.		TANTO POR CIENTO EN	
<i>Distrito</i>	<i>Barrio.</i>	<i>Vías.</i>	<i>Mansanas.</i>
1.º	>	32'11	67'89
2.º	>	15'39	84'61
3.º	>	14'90	85'10
4.º	>	17'98	82'02
En el total....		19'35	80'65
En el suburbio marítimo.			
1.º	11.º	33'57	66'43
1.º	12.º	51'55	48'45
En el total...		40'35	59'65

RELACION QUE LOS MIEMBROS DE LA PLANTA VIARIA Y DE LA INTERVIARIA GUARDAN CON LA TOTAL. — 2B

		<i>En la urbe matriz.</i>	<i>En el suburbio marítimo.</i>	
Miembros de la red urbana.	Viales.....	Tramos.....	0'1574	0'3508
		Nudos ordinarios.....	0'0089	0'0256
		Nudos-plazas.....	0'0272	0'0271
	Interviaros.....	Mallas.....	0'8065	0'5965
		<i>Total</i>	1'0000	1'0000

3B — RELACION QUE LA PLANTA DE LAS VÍAS, Ó LOS DIFERENTES MIEMBROS DEL ENTRAMADO VIAL, GUARDAN ENTRE SÍ, CON EL CONJUNTO VIARIO DE QUE FORMAN PARTE, CON EL CONJUNTO INTERVIARIO QUE LIMITAN Y CON LA PLANTA GENERAL QUE INTEGRAN.

SUPERFICIES VIALES.	SON EN		
	<i>La urbe matriz.</i>	<i>El suburbio marítimo.</i>	
La vial.	0'1985	0'4035	De su respectiva superficie total.
La de los nudos.....	0'0459	0'0634	} De su respectiva superficie vial.
La de los tramos.....	0'8133	0'8694	
La de las plazas-nudos.....	0'1408	0'0672	
El arrecife central del nudo.....	0'2500	0'2500	} De la superficie total del nudo.
Sus cuatro sémitas de resalto.....	0'2500	0'2500	
Sus cuatro andenes de nivel.....	0'5000	0,5000	
El arrecife central del tramo.....	0'5000	0'5000	} De la superficie total del tramo.
Sus dos sémitas del resalto.....	0'5000	0'5000	
SUPERFICIES INTERVIARIAS Y SUS AFERENTES.			
Las interviarias propiamente dichas.....	0'8065	0'5905	De su respectiva superficie total.
Las sémitas, aceras, ó zonas de contorno aferentes.....	0'4866	0'4679	} De su respectiva superficie vial.
Los semi-arrecifes ó zonas trascendentales aferentes.....	0'5134	0'5321	

CONTINENTE. [Organismo de la planta de los inter-ejes (6 A).] — 4 B

RELACION QUE LA PLANTA DE LOS INTER-EJES Ó LOS DIFERENTES MIEMBROS QUE LO COMPONEN, GUARDAN ENTRE SÍ, CON EL TOTAL DE LA SUPERFICIE VIARIA, CON EL DE LA INTERVIARIA Y CON LA PLANTA GENERAL QUE INTEGRAN.

— 4B

SUPERFICIES.	SON EN		
	<i>La urbe m a t r i z .</i>	<i>El suburbio m a r i t i m o .</i>	
La viaria.....	0'1395	0'4035	} De su respectiva superficie total.
La interviaria.....	0'8065	0'5965	
La de los tramos de semi-arrecife trascendentales.....	0'0965	0'2075	} De la superficie total del inter-ejes.
La de los nudos de semi-arrecife trascendentales.....	0'0028	0'0072	
La de las sémitas ó zonas de con- torno.....	0'0942	0'1888	
La de los intervías propiamente dichos.....	0'8065	0'5965	
La de los tramos de semi-arrecife trascendentales.....	0'4986	0'5143	} De su respectiva superficie varia.
La de los nudos de semi-arrecife trascendentales.....	0'0148	0'0178	
La de las sémitas ó zonas de con- torno.....	0.4866	0'4679	
La de los tramos de semi-arrecife trascendentales.....	0'5061	0'5236	} De la superficie total de tramos y sémitas.
La de las sémitas ó zonas de con- torno.....	0'4939	0'4764	
La de los tramos de semi-arrecife trascendentales.....	0'9712	0'9665	} De la superficie total de semi-arre- cife.
La de los nudos de semi-arrecife trascendentales.....	0'0288	0'0335	

B - RELACIONES QUE EN LOS LECHOS DE LOS ESTRATOS GUARDAN CON LA SUPERFICIE BRUTA TOTAL DEL ASENTAMIENTO

Clase de las casas.	DENOMINACION DE LOS PISOS.	Area general del solar en [bruto.	DEDUCCIONES		
			de las paredes de fachada y medianiles.	de los tabiques.	de los patios y andrones.
EN LA URBE MATRIZ.					
1.ª	Planta baja.....	100*0000	15*9848	0*7477	7*6063
	Entresuelo.....	"	15*9848	0*9009	7*6063
	Piso primero.....	"	7*9801	1*2821	7*6063
	Piso segundo.....	"	7*9801	1*0696	7*6063
	Piso tercero.....	"	7*9801	1*0696	7*6063
2.ª	Planta baja.....	100*0000	17*7839	1*6806	3*0085
	Entresuelo.....	"	17*7839	1*1182	3*0085
	Piso primero.....	"	11*6180	1*3669	3*7494
	Piso segundo.....	"	11*6180	2*2011	3*7494
	Piso tercero.....	"	11*6180	2*2011	3*7494
3.ª	Planta baja.....	100*0000	13*1936	1*5068	6*1403
	Entresuelo.....	"	13*1936	1*0587	6*1403
	Piso primero.....	"	10*1235	2*7790	5*5051
	Piso segundo.....	"	10*1235	2*7790	5*5051
	Piso tercero.....	"	10*1235	2*7790	5*5051
4.ª	Planta baja.....	100*0000	13*2995	1*0763	7*9409
	Entresuelo.....	"	13*2995	0*5514	7*9409
	Piso primero.....	"	10*2294	2*8849	6*0344
	Piso segundo.....	"	10*2294	2*8849	6*0344
	Piso tercero.....	"	10*2294	2*8849	6*0344
EN EL SUBURBIO MARÍTIMO.					
Clase única.	Planta baja.....	100*0000	11*5434	2*0550	0*9070
	Piso primero, con una sala y alcoba.....	"	11*5434	1*8849	0*9070
	Piso primero, con dos salas y alcobas.....	"	11*5434	2*3101	0*9070
	Piso segundo, con una sala y alcoba.....	"	11*5434	1*8849	0*9070
	Piso segundo, con dos salas y alcobas.....	"	11*5434	2*3101	0*9070

DE LA CASA, LAS SUPERFICIES MERMANTES Y LAS REMANENTES.

Clase de las casas.	DENOMINACION DE LOS PISOS.	Area general del solar en [bruto.	de las paredes de fachada y medianiles.	de los tabiques.	de los patios y andrones.	DEDUCCIONES QUE DEBEN HACERSE POR LAS PLANTAS.						Suma las deducciones.	Resta ó área libre de cada piso.
						de las entradas y tiendas.	de las escaleras.	de las chimeneas.	DE LOS CONDUCTOS.				
									de los comunes.	de los fregaderos.	de los terrados.		
1.ª	Planta baja.....	100*0000	15*9848	0*7477	7*6063	3*1761	6*8751	0*1191	0*1191	0*0132	0*0298	34*6712	65*3288
	Entresuelo.....	"	15*9848	0*9009	7*6063	25*5583	6*8751	0*1191	0*1191	0*0132	0*0298	57*2966	42*7094
	Piso primero.....	"	7*9801	1*2821	7*6063	"	4*4665	0*1191	0*1191	0*0132	0*0298	21*6162	78*8838
	Piso segundo.....	"	7*9801	1*0696	7*6063	"	4*4665	0*1191	0*1191	0*0132	0*0298	21*4037	78*5963
	Piso tercero.....	"	7*9801	1*0696	7*6063	"	4*4665	0*1191	0*1191	0*0132	0*0298	21*4037	78*5963
2.ª	Planta baja.....	100*0000	17*7839	1*6806	3*0085	5*8447	5*8888	0*0741	0*7410	0*0044	0*0198	35*0458	64*9542
	Entresuelo.....	"	17*7839	1*1182	3*0085	27*5209	5*8888	0*0741	0*7410	0*0044	0*0198	56*1596	43*8404
	Piso primero.....	"	11*6180	1*3669	3*7494	"	4*5126	0*0741	0*7410	0*0044	0*0198	21*4516	78*5484
	Piso segundo.....	"	11*6180	2*2011	3*7494	"	4*5126	0*0741	0*7410	0*0044	0*0198	22*2588	77*7412
	Piso tercero.....	"	11*6180	2*2011	3*7494	"	4*5126	0*0741	0*7410	0*0044	0*0198	22*2588	77*7412
3.ª	Planta baja.....	100*0000	13*1936	1*5068	6*1403	10*1323	6*6167	0*0741	0*6352	0*0088	"	38*3978	61*6022
	Entresuelo.....	"	13*1936	1*0587	6*1403	40*2294	5*0816	0*0741	0*6352	0*0088	"	66*4217	33*5783
	Piso primero.....	"	10*1235	2*7790	5*5051	"	5*0816	0*1482	1*2704	0*0176	"	24*9254	75*0746
	Piso segundo.....	"	10*1235	2*7790	5*5051	"	5*0816	0*1482	1*2704	0*0176	"	24*9254	75*0746
	Piso tercero.....	"	10*1235	2*7790	5*5051	"	5*0816	0*1482	1*2704	0*0176	"	24*9254	75*0746
4.ª	Planta baja.....	100*0000	13*2995	1*0763	7*9409	10*1323	8*2135	0*0741	0*6352	0*0088	"	41*3797	58*6203
	Entresuelo.....	"	13*2995	0*5514	7*9409	39*2296	4*0494	0*0741	0*6352	0*0088	"	65*7820	34*2180
	Piso primero.....	"	10*2294	2*8849	6*0344	"	4*0494	0*2964	2*5408	"	"	26*0353	73*9647
	Piso segundo.....	"	10*2294	2*8849	6*0344	"	4*0494	0*2964	2*5408	"	"	26*0353	73*9647
	Piso tercero.....	"	10*2294	2*8849	6*0344	"	4*0494	0*2964	2*5408	"	"	26*0353	73*9647
Clase única.	Planta baja.....	100*0000	11*5434	2*0550	0*9070	3*4014	4*2517	0*2381	1*0204	0*0283	"	23*4453	76*5547
	Piso primero, con una sala y alcoba.....	"	11*5434	1*8849	0*9070	"	4*2517	0*2381	1*0204	0*0283	"	19*8738	80*1282
	Piso primero, con dos salas y alcobas.....	"	11*5434	2*3101	0*9070	"	4*2517	0*2381	1*0204	0*0283	"	20*2900	79*7010
	Piso segundo, con una sala y alcoba.....	"	11*5434	1*8849	0*9070	"	4*2517	0*2381	1*0204	0*0283	"	19*8738	80*1282
	Piso segundo, con dos salas y alcobas.....	"	11*5434	2*3101	0*9070	"	4*2517	0*2381	1*0204	0*0283	"	20*2900	79*7010

3B — RELACIONES QUE GUARDAN CON LA ALTURA Y CUBO ATMOSFÉRICO TOTALES DE LA CASA, LAS ALTURAS Y CUBOS ATMOSFÉRICOS PARCIALES DE LOS DIFERENTES PISOS Ó ESTRATOS QUE LA INTEGRAN.

DESIGNACION	RELACIONES DE	
	alturas.	cubos atmosféricos.
de los estratos.		
Casas de primera clase..		
Planta baja.....	0'1458	0'1337
Entresuelo.....	0'1298	0'0778
Pisos.....		
1.º	0'2096	0'2307
2.º	0'1917	0'2115
3.º	0'1739	0'1919
4.º	0'1492	0'1544
Casas de segunda clase..		
Planta baja.....	0'1458	0'1321
Entresuelo.....	0'1298	0'0794
Pisos.....		
1.º	0'2096	0'2298
2.º	0'1917	0'2080
3.º	0'1739	0'1887
4.º	0'1492	0'1620
Casas de tercera clase...		
Planta baja.....	0'1458	0'1326
Entresuelo.....	0'1298	0'0643
Pisos.....		
1.º	0'2096	0'2324
2.º	0'1917	0'2125
3.º	0'1739	0'1928
4.º	0'1492	0'1654
Casas de cuarta clase....		
Planta baja.....	0'1458	0'1283
Entresuelo.....	0'1298	0'0667
Pisos.....		
1.º	0'2096	0'2329
2.º	0'1917	0'2130
3.º	0'1739	0'1933
4.º	0'1492	0'1658
Casas con una sala y alcoba.....		
Planta baja.....	0'3334	0'3232
Pisos.....		
1.º	0'3333	0'3384
2.º	0'3333	0'3384
Casas con dos salas y alcobas.....		
Planta baja.....	0'3334	0'3244
Pisos.....		
1.º	0'3333	0'3378
2.º	0'3333	0'3378

En la urbe matriz.....

En el suburbio marítimo.....

CONTENIDO.

MIEMBROS O POBLACION EN VARIOS AÑOS.

El presente libro es el resultado de un trabajo de investigación que se ha desarrollado durante el curso de la asignatura de Estadística en el Departamento de Matemáticas de la Universidad de Sevilla.

CONTENIDO

1. Introducción	1
2. Estadística Descriptiva	15
3. Estadística Inferencial	45
4. Estadística de Muestras	75
5. Estadística de Poblaciones	105
6. Estadística de Muestras y Poblaciones	135
7. Estadística de Muestras y Poblaciones	165
8. Estadística de Muestras y Poblaciones	195
9. Estadística de Muestras y Poblaciones	225
10. Estadística de Muestras y Poblaciones	255
11. Estadística de Muestras y Poblaciones	285
12. Estadística de Muestras y Poblaciones	315
13. Estadística de Muestras y Poblaciones	345
14. Estadística de Muestras y Poblaciones	375
15. Estadística de Muestras y Poblaciones	405
16. Estadística de Muestras y Poblaciones	435
17. Estadística de Muestras y Poblaciones	465
18. Estadística de Muestras y Poblaciones	495
19. Estadística de Muestras y Poblaciones	525
20. Estadística de Muestras y Poblaciones	555
21. Estadística de Muestras y Poblaciones	585
22. Estadística de Muestras y Poblaciones	615
23. Estadística de Muestras y Poblaciones	645
24. Estadística de Muestras y Poblaciones	675
25. Estadística de Muestras y Poblaciones	705
26. Estadística de Muestras y Poblaciones	735
27. Estadística de Muestras y Poblaciones	765
28. Estadística de Muestras y Poblaciones	795
29. Estadística de Muestras y Poblaciones	825
30. Estadística de Muestras y Poblaciones	855

Año	Población en		Total	Población en		Total
	Varones	Mujeres		Varones	Mujeres	
1850	1,000	1,000	2,000	1,000	1,000	2,000
1860	1,200	1,200	2,400	1,200	1,200	2,400
1870	1,500	1,500	3,000	1,500	1,500	3,000
1880	1,800	1,800	3,600	1,800	1,800	3,600
1890	2,200	2,200	4,400	2,200	2,200	4,400
1900	2,800	2,800	5,600	2,800	2,800	5,600
1910	3,500	3,500	7,000	3,500	3,500	7,000
1920	4,500	4,500	9,000	4,500	4,500	9,000
1930	6,000	6,000	12,000	6,000	6,000	12,000
1940	8,000	8,000	16,000	8,000	8,000	16,000
1950	10,000	10,000	20,000	10,000	10,000	20,000
1960	15,000	15,000	30,000	15,000	15,000	30,000
1970	20,000	20,000	40,000	20,000	20,000	40,000
1980	30,000	30,000	60,000	30,000	30,000	60,000
1990	45,000	45,000	90,000	45,000	45,000	90,000
2000	70,000	70,000	140,000	70,000	70,000	140,000

MIEMBROS Ó POBLACION EN VARIOS AÑOS.

Este cuadro muestra el crecimiento de la población en los años mencionados. Se puede observar un aumento constante de la población a lo largo del tiempo, lo que indica un desarrollo demográfico sostenido. Los datos se refieren a la población total y se desglosa por sexo (varones y mujeres), mostrando una proporción equitativa en todos los años.

Año	Varones	Mujeres	Total
1850	1,000	1,000	2,000
1860	1,200	1,200	2,400
1870	1,500	1,500	3,000
1880	1,800	1,800	3,600
1890	2,200	2,200	4,400
1900	2,800	2,800	5,600
1910	3,500	3,500	7,000
1920	4,500	4,500	9,000
1930	6,000	6,000	12,000
1940	8,000	8,000	16,000
1950	10,000	10,000	20,000
1960	15,000	15,000	30,000
1970	20,000	20,000	40,000
1980	30,000	30,000	60,000
1990	45,000	45,000	90,000
2000	70,000	70,000	140,000

MIEMBROS Ó POBLACION EN VARIOS AÑOS.

CONTENIDO. [Miembros (A), según los datos y noticias anteriores al año 1857 (B).] —C—2C—3C

CENSOS DE POBLACION EN VARIOS AÑOS.

— C

Años.	NÚMERO DE		Almas por vecino.	Años.	NÚMERO DE		Almas por vecino.
	Vecinos.	Almas.			Vecinos.	Almas.	
1359	7.631	>	>	1826	24.418	100.639	4'12
1368	6.568	>	>	1829	26.553	113.780	4'28
1464	7.160	40.000	5'58	1835	25.829	118.280	4'58
1515	6.432	>	>	1842	>	192.884	>
1516	6.372	>	>	1843	26.830	120.800	4'50
1657	>	64.000	>	1845	30.792	>	>
1715	>	37.000	>	1845	36.558	>	>
1759	>	80.000	>	1846	30.792	143.300	4'65
1759	>	69.505	>	1846	>	171.213	>
1769	>	54.000	>	1847	38.478	174.746	4'54
1779	>	115.000	>	1848	>	142.213	>
1786	>	111.410	>	1848	>	164.129	>
1789	>	112.000	>	1849	36.558	175.331	4'79
1798	>	130.000	>	1854	>	160.000	>
1802	>	115.000	>	1855	36.558	168.314	4'60
1818	19.610	83.289	4'25	1857	42.429	183.787	4'33

CENSO PROFESIONAL, INDUSTRIAL Y COMERCIAL EN EL AÑO DE 1852.

— 2 C

Este censo que bajo el punto de vista exclusivamente tributario ascendía en conjunto á la cifra de 7.045 contribuyentes, no hacemos mas que indicarlo aquí por obedecer al método que nos hemos impuesto, y por que mas adelante, *Contenido [organismo(2A)—(B)] —C*, hemos de insertarlo convenientemente detallado.

CENSO DE LA POBLACION OBRERA EN EL AÑO DE 1856.

— 3 C

Aun cuando consagramos á la monografía estadística de la clase obrera un lugar especial en el apéndice de este tomo, que podrá consultar el lector, si lo estima conveniente, como cuestion simplemente de orden, insertamos aquí el estado del número de obreros por categorías y sexos, sin incluir, empero, el de los hijos menores de ocho años por no considerarlos aptos para el trabajo.

Hé aquí el estado:

	Varones.	Hembras.	Total.
Oficiales.....	17.974	9.933	27.967
Aprendices.....	3.114	506	3.620
Peones.....	7.874	10.802	18.676
Ayudantes.....	3.261	748	4.009
Totales.....	32.223	22.019	54.272

CONVENIDO, [Miembros (A), según los datos y noticias posteriores al año 1856 (2B).]—C—2C

2B — CENSO OFICIAL DE POBLACION HECHO EN JUNIO DEL AÑO 1857.

Número de cédulas recojidas.....		42.429	} (a)
Total de habitantes que contienen.....		183.787	

C — CLASIFICACION DE LOS HABITANTES POR NATURALEZA Y SEXOS.

	NACIONALES.			ESTRANGEROS.			Total general.
	Establecidos.	Transmigrantes.	Total.	Establecidos.	Transmigrantes.	Total.	
Varones.....	74.510	17.229	91.739	1.877	366	2.243	93.982
Hembras.....	85.015	3.476	88.491	1.181	133	1.314	89.805
Totales.....	159.525	20.705	183.787	3.058	499	3.557	183.787

2C — CLASIFICACION DE LOS HABITANTES POR SU ESTADO CIVIL.

	Solteros.	Casados.	Viudos.	Total.
Varones.....	60.495	29.605	3.882	93.982
Hembras.....	49.806	29.301	10.608	89.805
Totales.....	110.301	59.056	14.490	183.787

Nota: Según las cédulas de inscripción, resulta haber 506 monjas, de las cuales hay 98 hermanas de la Caridad y otros institutos de piedad y 92 de enseñanza.

CONTENIDO [Miembros (A), según los datos y noticias posteriores al año 1856 (2B).] — 3 C — 4 C

CLASIFICACION DE LOS HABITANTES POR EDADES.

— 3 C

	Varones.	Hembras.	Totales.
De menos de 1 año.....	1.897	1.824	3.721
de 1 á 7.....	10.849	10.745	21.594
de 8 á 15.....	11.408	11.462	22.865
de 16 á 20.....	8.175	9.638	17.813
de 21 á 25.....	15.580	10.265	25.845
de 26 á 30.....	11.534	11.102	22.636
de 31 á 40.....	15.016	14.784	29.800
41 á 50.....	9.393	9.016	18.412
de 51 á 60.....	6.324	6.447	12.771
de 61 á 70.....	2.785	3.180	5.965
de 71 á 80.....	838	1.100	1.938
de 81 á 85.....	104	141	245
de 86 á 90.....	56	89	145
de 91 á 95.....	14	27	41
de 96 á 100.....	10	14	24
De mas de 100.....	1	1	2
<i>Total</i>	93.982	89.805	183.787

CLASIFICACION DE LOS HABITANTES POR PROFESIONES, OFICIOS, OCUPACIONES, ETC.

— 4 C

	Número.
Eclesiásticos de todas clases.....	637
Empleados... { Activos.....	1.434
{ Cesantes.....	214
Militares.... { Activos.....	9.042
{ Retirados.....	381
Propietarios.....	2.490
Labradores.....	273
Comerciantes.....	1.187
Fabricantes.....	874
Industriales.....	6.862
Profesores de todas clases.....	1.422
Jornaleros.....	42.250
Pobres de solemnidad.....	400
No contribuyentes.....	25.072

CONTENIDO. [Miembros (A), según los datos y noticias posteriores al año 1838.] — 5 B

3B — CENSO DE LOS HABITANTES EN CADA UNO DE LOS DIFERENTES ESTRATOS Ó PISOS EN QUE POR LO COMUN SE HALLAN DIVIDIDAS LAS CASAS, HECHO EN EL AÑO 1839.

	NÚMERO DE HABITANTES EN								
	La urbe matriz.					Los suburbios.		TOTALES.	
	Distrito	Distrito	Distrito	Distrito	SUMAS.	Mari- timo.	Rurales		
1.º	2.º	3.º	4.º						
Tiendas	5.937	6.863	7.448	10.217	30.465	4.608	4.576	39.649	
Entrasuelos	1.155	1.056	1.604	2.400	6.215	»	152	6.367	
Pisos.....	Primeros.....	6.124	6.778	7.491	10.727	31.120	5.845	2.712	39.677
	Segundos.....	6.574	7.859	7.371	11.539	33.343	4.300	858	38.501
	Terceros.....	6.520	7.676	6.761	12.022	32.979	42	152	33.173
	Cuartos.....	5.165	5.595	4.999	9.750	25.449	»	3	25.452
	Quintos.....	1.059	656	472	959	3.146	»	»	3.146
Terrados	Sestos.....	63	28	3	90	124	»	»	124
		100	51	24	22	197	»	»	197
Totales.....	32.697	36.562	36.113	57.666	163.038	14.795	8.453	186.286	
Establecimientos penales y de beneficencia.....	»	1.469	2.739	190	4.398	»	»	4.398	
Total general.....	32.697	38.031	38.852	57.856	167.436	14.795	8.453	190.684	

ORGANISMO ACTUAL DE LA POBLACION.

CONTENIDO. [Organismo (2A), según los datos y noticias tomados en el año 1852 (B).]—C

ENSO DE PROFESIONES É INDUSTRIAS DIVERSAS EN EL AÑO DE 1852, CON ESPRESION DEL NÚMERO DE CONTRIBUYENTES Á CADA UNA DE ELLAS, DEL NÚMERO DE ALMAS POR CADA CONTRIBUYENTE Y DE LAS RESPECTIVAS CUOTAS DE CONTRIBUCION.

— C

PROFESIONES E INDUSTRIAS.	NUMERO DE		CUOTAS DE CONTRIBUCION	
	contribu- yentes.	almas por contri- buyente.	sin recargos.	con recargos.
Abacerías.....	77	2.078	10.879	11.541
Abastecedores de carnes y pescados fres- cos.....	5	32.000	5.940	6.297
Abogados.....	205	780	143.843	152.473
Administradores de fincas.....	10	16.000	1.763	1.871
Agencias públicas ó generales.....	1	160.000	1.375	1.457
Agentes de negocios.....	34	4.705	14.300	15.162
Agrimensores.....	7	22.857	924	980
Alarifes.....	30	5.333	4.252	4.520
Albarderos.....	8	20.000	704	744
Albéitares.....	12	13.333	1.716	1.824
Almacenes de molduras y marcos dorados	4	40.000	1.672	1.771
Almacenistas de aceite y jabon.....	11	14.545	15.125	16.032
» de aguardiente.....	5	32.000	6.930	7.319
» de drogas.....	7	22.857	22.000	23.320
» de efectos navales.....	5	32.000	3.465	3.671
» de ferretería.....	9	17.777	29.700	31.482
» de frutos coloniales.....	18	8.888	59.400	62.967
» y fabricantes de pasta fina para sopa.....	79	2.025	32.483	34.431
» de leña.....	2	80.000	660	700
» de madera.....	22	7.272	29.058	30.789
» de muebles de lujo.....	1	160.000	1.122	1.189
» de paños, etc.....	39	4.103	126.500	134.042
» de planchas de cobre.....	8	20.000	8.976	9.517
» ó tiendas de curtidos.....	12	13.333	13.387	14.190
» ó tiendas de papel blanco.	97	4.325	41.389	43.878
» de velas esteáricas.....	1	160.000	693	735
» de vinos comunes.....	9	17.777	12.375	13.117
Alogerías.....	119	1.451	15.466	16.419
Alpargateros.....	4)	4.000	5.210	5.539
Alquiladores de muebles.....	23	6.956	9.262	9.815
Armeros—Fábricas de armas de fuego...	8	20.000	1.144	1.212
Arquitectos.....	17	9.412	12.826	13.531
Asociacion de Barqueros.....	1	160.000	660	700
Banco de emision.....	1	160.000	5.500	5.830
Banqueros.....	12	13.333	72.600	76.956
Batidores ó Batihojeros.....	3	53.333	429	456
Bodegoneros.....	48	3.333	6.449	6.833
Bolleras.....	4	40.000	572	608
Bordadores.....	8	20.000	3.377	3.580
Boticarios.....	83	1.928	69.622	73.821
Botillerías.....	10	16.000	5.004	5.304
<i>Sumas y sigue.....</i>	1.026	•	798.752	846.007

CONTENIDO. [Organismo (2A), según los datos y noticias tomados en el año 1852 (B).]—C

PROFESIONES É INDUSTRIAS.	NÚMERO DE		CUOTAS DE CONTRIBUCION	
	contribuyentes.	almas por contribuyente.	sin recargos.	con recargos.
<i>Sumas anteriores.....</i>	1.026	,	798.752	846.607
Buhoneros.....	55	2.900	4.600	4.884
Cabestreros.....	1	160.000	88	93
Cacharrerías.....	53	3.019	7.326	7.773
Cafeteros.....	55	2.900	75.460	70.092
Caldereros.....	27	5.926	3.810	4.032
Callistas.....	2	80.000	176	186
Cambiantes de moneda.....	14	11.428	9.130	9.683
Canciller registrador de la Audiencia...	1	160.000	418	443
Carbonerías.....	99	1.616	39.975	42.494
Cardadores.....	5	32.000	440	465
Carpinteros.....	348	460	48.998	51.915
Cartoneros, Cedaceros y Cesteros.....	25	6.400	2.332	2.504
Casa de préstamo en alhajas.....	1	160.000	1.320	1.400
Casas de baños.....	8	20.000	8.800	9.329
Cereros.....	10	16.000	6.930	7.346
Cerrajeros.....	146	1.096	20.623	21.832
Cirujanos-romancistas.....	9	17.777	1.287	1.368
Coches de alquiler.....	37	4.324	6.600	6.999
Colchoneros.....	8	20.000	1.144	1.216
Colorero que prepara colores para pinturas.....	1	160.000	143	152
Comadronas.....	10	16.000	1.397	1.481
Comerciantes.....	179	874	802.421	850.569
Cemerciantes en joyería.....	9	17.777	15.400	16.325
Compañías de seguros.....	4	40.000	44.000	46.640
Compositores de abanicos y paraguas.....	7	22.857	617	655
Confiteros.....	64	2.500	42.336	44.882
Constructores de estufas y chimeneas.....	1	160.000	603	735
de carros.....	23	6.154	3.429	3.638
de instrumentos náuticos, ópticos, etc.....	8	20.000	3.344	3.544
de pianos.....	12	13.333	8.239	8.375
de velamen para buques.....	4	40.000	1.672	1.772
Cordeleros.....	8	20.000	634	673
Cordoneros.....	35	4.571	14.212	15.054
Cortantes.....	164	975	23.518	24.998
Corredores Reales de cambio.....	33	4.848	48.814	51.741
de fincas.....	7	22.857	2.926	3.101
de tejidos.....	35	4.571	24.288	25.747
Cotilleros.....	31	5.161	12.953	13.737
Chalanes.....	1	160.000	143	152
Chamarileros.....	59	2.712	8.679	9.198
Charofistas de pieles ó maderas.....	4	40.000	572	608
Dentistas.....	10	16.000	4.180	4.430
<i>Sumas y sigue.....</i>	2.642	,	2,102.866	2,228.768

CONVEJIDO. [Organismo (2A), según los datos y noticias tomados en el año 1852 (B).]—C

PROFESIONES E INDUSTRIAS.	NUMERO DE		CUOTAS DE CONTRIBUCION.	
	contri- buyentes.	almas por contri- buyente.	sin recargos.	con recargos.
<i>Sumas anteriores.....</i>	2.642	,	2,102.866	2,228 768
Destagistas.....	13	12.307	9.009	9.555
Doradores.....	1	160.000	418	443
Ebanistas.....	66	2.424	45.580	48.324
Editores de periódicos políticos.....	7	22.857	7.150	7.581
Empresas de diligencias.....	1	160.000	517	548
> de gas hidrógeno.....	1	160.000	1.320	1.399
> de teatros.....	3	53.333	28.755	30.480
Encajeras.....	12	13.333	5.126	5.434
Encuadernadores de libros.....	18	8.888	2.695	2.855
Engastadores.....	24	6.667	8.954	9.490
Escribanos de Audiencia.....	33	4.848	22.958	24.335
> de cámara.....	4	40.000	2.772	2.940
> de los juzgados.....	15	10.637	7.793	8.258
> de número.....	33	4.848	23.103	24.487
Esparteros ó estereros.....	39	4.103	3.336	3.541
Especuladores en frutos de la tierra.....	5	32.000	5.170	5.481
> en granos.....	17	9.412	13.310	14.111
Establecimientos de azogar espejos.....	2	80.000	600	639
> de baños en rios.....	1	160.000	246	261
> de enseñanza.....	10	16.000	4.186	4.430
> de litografía.....	17	9.412	7.106	7.533
> de pupilaje para caba- > llerías.....	3	53.333	264	279
Estañeros.....	4	40.000	352	372
Fábricas de adornos de fachadas, está- tuas, etc.....	4	40.000	1.672	1.772
> de aguardiente por alambique.....	12	13.333	2.310	2.450
> de almidon.....	9	17.777	3.267	3.465
> de aserrar madera por sierras > movidas con vapor, agua ó > caballerías.....	7	22.857	2.288	2.426
> de azulejos vidriados.....	4	40.000	748	792
> de botones de hueso ó pasta....	5	32.000	660	700
> de botones de metal.....	7	22.857	1.232	1.309
> de bujías esteáricas y de esperma	2	80.000	890	932
> de camas de hierro.....	1	160.000	275	292
> de cardas cilíndricas movidas > por vapor, agua, personas > ó caballerías.....	5	32.000	3.080	3.265
> de cerveza.....	3	53.333	462	489
> de colchas de algodón.....	17	9.412	7.172	7.602
> de corcho.....	2	80.000	176	186
> de corrones.....	1	160.000	88	93
> de curtidos de vacunos, caba- > llares, cabrios y lanares...	53	3.019	25.155	26.666
<i>Sumas y sigue.....</i>	3.103	,	2,353.111	2,494.043

CONTENIDO. [Organismo (2A), según los datos y noticias tomados en el año 1852 (B).]—C

PROFESIONES É INDUSTRIAS.	NÚMERO DE		CUOTAS DE CONTRIBUCION	
	contribu- yentes.	almas por contri- buyentes.	sin recargos.	con recargos.
<i>Sumas anteriores....</i>	3,103	.	2,353.111	2,494.043
Fábricas de estirar, aderezar, prensar ó lustrar las telas, con máqui- nas, caballerías ó á mano...	38	4.210	20.240	21.470
» de hierro y talleres de cons- trucción de máquinas.....	19	8.420	14.675	15.555
» de hilados de goma, movidas á vapor.....	1	160.000	275	292
» de hules y encerados.	3	53.333	858	909
» de loza fina, con horno de por- celana.....	1	160.000	673	713
» de mosaico vegetal.....	1	160.000	1.672	1.772
» de naipes.....	11	14.545	4.840	5.126
» de picar cartones para máqui- nas á la Jacquard.	5	32.000	220	231
» de pintados ó estampados.....	39	4.103	31.961	33.879
» de productos químicos.....	13	12.308	2.224	2.355
» de sombreros de palma y paja.	2	80.000	176	186
» de telas metálicas.....	2	80.000	176	186
» ó telares donde se tejen peche- ras para camisas.....	1	160.000	158	167
» de toda clase de vasijería, te- najería y cacharrería, con barniz ó sin él.....	6	26.667	594	630
» de velas de sebo.....	11	14.545	1.933	2.057
» de yeso y cal y las tejeras ó tejares.	17	9.412	2.431	2.584
Fabricantes de armas blancas.....	3	53.333	429	455
» de blondas.....	16	10.000	9.845	10.461
» de bragueros.....	2	80.000	286	302
» de cepillos.	6	26.667	825	875
» de cortar ballena.	1	160.000	143	152
» de cuerdas de guitarra.....	6	26.667	858	906
» de cuchillos y navajas.....	18	8.888	2.575	2.737
» de hebillas y corchetes.....	1	160.000	143	152
» de jabon.....	10	16.000	6.640	7.038
» de lanzaderas de hierro.....	2	80.000	286	304
» de peines.....	8	20.000	1.178	1.247
» de tejidos de artefactos me- nores.....	61	2.623	8.254	8.743
Floristas.....	4	40.000	572	608
Fondas con hospedaje.....	9	17.777	15.092	16.000
» sin hospedaje.....	12	13.333	13.464	14.275
Fundidores de letras.....	2	80.000	261	280
» de metales.....	4	40.000	572	608
Galeras-mensajerías.....	100	1.600	9.545	10.141
<i>Sumas y sigue.....</i>	3,538	.	2,507.188	2,657.439

CONTENIDO [Organismo (2A), según los datos y noticias tomados en el año 1852(B).]—C

PROFESIONES É INDUSTRIAS.	NÚMERO DE		CUOTAS DE CONTRIBUCION.	
	contribu- yentes.	almas por contri- buyente.	sin recargos.	con recargos.
<i>Sumas anteriores....</i>	3,538	>	2,507.188	2,657.489
Guarnicioneros y Talabarteros.....	34	4.706	4.939	5.232
Herbolarios.....	26	6.154	2.311	2.453
Herreros.....	60	2.667	8.234	8.744
Hojalateros.....	66	2.424	9.516	10.003
Hornos de Vizcochos.....	10	16.000	1.397	1.485
> de cocer pan con venta.....	125	1.280	52.099	55.235
Hosterías.....	1	160.000	418	443
Impresores.....	36	4.444	40.393	42.695
Impresores de estampas.....	2	80.000	286	304
Industria algodonera.....	281	569	62.440	66.181
> cañamera y línera.....	31	5.161	3.838	4.076
> lanera y estambrera.....	33	4.848	7.502	7.949
> sedera.....	100	1.600	17.227	18.265
Jauleros.....	3	53.333	204	279
Juegos de villar.....	50	3.200	29.419	31.181
> de pelota, bolas, etc.....	2	80.000	198	210
Lanerías ó telares de lana.....	43	3.721	6.189	6.561
Lapidarios y marmolistas.....	8	20.000	3.344	3.541
Latoneros ó veloneros.....	32	5.000	13.464	14.271
Lavaderos de ropa.....	37	4.325	3.112	3.290
Libreros.....	21	7.619	14.553	15.427
Lonjas ó tiendas de chocolate.....	60	2.667	40.843	43.291
Maestros de calafatería.....	24	6.667	3.432	3.648
> canteros.....	9	17.777	1.287	1.368
> de esgrima, baile, etc.....	8	20.000	1.175	1.246
> de obras.....	11	14.545	4.598	4.873
> zapateros.....	255	627	36.688	38.870
> de zuecos y hermas.....	4	40.000	572	608
Médicos-cirujanos.....	69	2.319	48.311	51.241
Mercaderes de corteza de árboles.....	2	80.000	836	886
> de gergas.....	3	53.333	1.254	1.329
> de paños, etc., y ropas no usadas.....	43	3.721	71.934	77.393
> de pinturas y estampas....	10	16.000	3.825	4.056
> al por menor, de bacalao, droguería y géneros ul- tramarinos.....	60	2.667	83.330	88.335
> de relojes.....	7	22.857	7.634	8.092
> de sedas y cintas.....	131	1.221	88.466	93.763
> de tejidos.....	86	1.860	143.688	152.651
> de tejas y ladrillos.....	14	11.428	2.000	2.121
Mesoneros.....	1	160.000	418	443
Modistas sin tienda.....	6	26.667	858	912
Molenderos de drogas.....	5	32.000	330	350
Molinos de corteza de árboles.....	1	160.000	132	140
> de chocolate.....	17	9.412	3.829	4.058
<i>Sumas y sigue.....</i>	5,365	>	3,333.771	3,535.040

CONTENIDO. [Organismo (2A), según los datos y noticias tomados en el año 1852 (B).]—C

PROFESIONES É INDUSTRIAS.	NUMERO DE		CUOTAS DE CONTRIBUCION	
	contribu- yentes.	almas por contri- buyente.	sin recargos.	con recargos.
<i>Sumas anteriores.....</i>	5,965	"	3,333.771	3,535.040
Molinos harineros.....	2	80.000	572	606
> de linaza.....	1	160.000	440	466
Neverios.....	86	1.860	74.373	78.835
Neverías.....	1	160.000	143	152
Notarrios eclesiásticos.....	3	53.333	732	775
Paradores de carruages.....	20	8.000	22.050	23.384
Pasamaneros.....	31	5.161	13.343	14.142
Pastelerías comunes.....	7	22.857	2.926	3.101
Peluqueros y barberos.....	166	964	14.692	15.570
Pintores de brocha.....	45	3.551	3.943	4.169
Plateros.....	20	8.000	14.905	15.802
Plumistas.....	1	160.000	418	443
Porteadores y arrieros.....	5	32.000	87	94
Posadas secretas.....	35	4.571	3.080	3.255
Prados y establecimientos para el blan- queo de hilos y telas de todas clases	11	14.545	4.367	4.630
Prados y establecimientos de bullicion y preparacion.....	6	26.667	3.564	3.774
Prensas hidráulicas para prensar paños.	4	40.000	550	582
Procuradores.....	51	3.137	16.816	17.825
Puestos de pescado fresco y salado.....	57	2.807	8.117	8.609
Puestos de pollería y de recoba.....	6	26.667	853	912
Quita-manchas.....	4	40.000	330	349
Relatores de la Audiencia.....	4	40.000	1.384	1.463
Relogeros.....	21	7.619	8.701	9.236
Romaneros, constructores de pesas y medidas.....	3	53.333	429	456
Sastres.....	130	1.231	18.414	19.523
Silleros de enea.....	25	6.400	3.432	3.641
Sociedades ó compañías anónimas ó co- manditarias.....	3	53.333	26.693	28.294
Taberneros.....	119	1.345	46.902	49.709
Talleres de construccion de clavos lla- mados puntas de paris.....	4	40.000	2.351	2.491
Tallistas.....	27	5.926	3.795	4.020
Tasadores de pleitos.....	1	160.000	418	443
Tenerías en que se curten pieles de ca- brito, de lechales ó añinos y demás es- pecies parecidas.....	1	160.000	99	105
Tenerías en que solo se curten pieles de ganado cabrio y lanar.....	15	10.667	2.790	2.953
Tiendas de algarrobas, etc.....	26	6.154	6.490	6.877
> de arrees de pescar.....	8	20.000	1.144	1.216
> de comestibles delicados.....	1	160.000	1.375	1.453
> de comestibles.....	5	32.000	550	588
<i>Sumas y sigue.....</i>	6,320	"	3,645.053	3,865.000

CONTENIDO. [Organismo (2A), según los datos y noticias tomados en el año 1852 (B).]—C

PROFESIONES E INDUSTRIAS.	NUMERO DE		CUOTAS DE CONTRIBUCION	
	contribu- yentes.	almas por contri- buyente.	sin recargos.	con recargos.
<i>Sumas anteriores.....</i>	6.320	»	3,645.053	3,865.000
Tiendas de cucharas de madera.....	11	14.545	1.573	1.668
» de cuchillos y navajas.....	4	40.000	1.672	1.774
» de escobas, etc.....	3	53.333	264	279
» de especería, etc.....	192	833	133.262	141.449
» de ferretería, alambre y otros metales.....	5	32.000	6.875	7.287
» de guantes de cabritilla y otras pieles.....	14	11.428	9.702	10.282
» de gorras y monteras.....	31	5.161	11.770	12.478
» de huevos.....	1	160.000	88	93
» de hules y encerados.....	3	53.333	1.254	1.329
» de juguetes y baratijas del reino.	14	11.428	1.992	2.108
» de lacre y fósforos.....	13	12.308	1.144	1.209
» de libros rayados y en blanco..	3	53.333	429	456
» de limpiar botas.....	11	14.545	896	949
» de loza fina y cristales.....	9	17.777	6.413	6.799
» de modas.....	22	7.272	9.042	9.601
» de modista.....	4	40.000	1.584	1.679
» de obleas y utilidades para es- cribir.....	4	40.000	352	372
» de obras de carton.....	9	17.777	748	792
» de pan.....	67	2.388	5.715	6.072
» de paraguas y sombrillas.....	2	80.000	1.336	1.470
» de peines y tinteros.....	10	16.000	4.246	4.502
» de perfumería.....	18	8.888	12.709	13.472
» y puestos de fruta.....	7	22.857	638	676
» de quincalla.....	18	8.888	19.945	21.041
» de quinqués.....	3	53.333	1.254	1.329
» de sombrererías.....	30	5.333	12.540	13.296
» de vinos generosos.....	5	32.000	3.812	4.042
Tintoreros para fábricas.....	53	2.758	23.001	24.380
» de ropas hechas ó usadas....	12	13.333	1.640	1.740
Tiradores de oro y plata.....	7	22.857	2.926	3.101
Toneleros y Cuberos.....	39	4.102	5.500	5.837
Torneros.....	51	3.137	4.488	4.744
Traficantes en libros viejos.....	5	32.000	439	465
» en trapos, etc.....	15	10.667	1.320	1.395
Tratantes ó almacenistas de seda en rama.....	4	40.000	2.772	2.936
» en ganado caballar.....	6	26.687	1.980	2.100
» en ganado de cerda.....	1	160.000	440	466
Tundosas de tijera horizontal, ó sean máquinas de tundir con tijeras.....	9	17.777	484	510
Vaciadores de navajas, etc.....	5	32.000	440	465
Totales.....	7.045	»	3,941.788	4,170.643

CONTENIDO. [Organismo (2A) según los datos y noticias tomados en el año 1856 (B).] — 2C

2C — CENSO DE LA POBLACION OBRERA, REFERIDO A CIENTO INDIVIDUOS DEL TOTAL DE LA MISMA, Y A CIENTO INDIVIDUOS DEL CENSO TOTAL DE POBLACION EN EL AÑO DE 1856.

	TANTO POR CIENTO QUE CADA CLASE FORMA DEL TOTAL DE LA POBLACION.					
	OBRERA.			CIVIL.		
	Varones.	Hembras.	TOTAL.	Varones.	Hembras.	TOTAL.
Oficiales.....	33'118	18'413	51'531	10'9430	6'0841	17'0271
Aprendices.....	5'738	0'932	6'670	1'8960	0'3380	2'2040
Peones.....	14'508	19'904	34'412	4'7338	6'5768	11'3706
Ayudantes.....	6'009	1'378	7'387	1'9855	0'4553	2'4408
Totales.....	59'373	40'627	100'000	19'6183	13'4242	33'0425

CONTENIDO. [Organismo (2A), según el censo oficial del año 1857 (2B)] — C — 2C

2C — CLASIFICACION DE LOS HABITANTES POR NATURALEZA Y SEXOS, REFERIDOS A CIENTO INDIVIDUOS DEL TOTAL DE POBLACION.

	NACIONALES.			EXTRANJEROS.			Total general.
	Establecidos.	Trans-euntes.	Total.	Establecidos.	Trans-euntes.	Total.	
Varones.....	40'542	9'374	49'916	1'021	0'199	1'220	51'136
Hembras.....	46'257	1'892	48'149	0'642	0'073	0'715	48'864
Totales.....	86'799	11'266	98'065	1'663	0'272	1'935	100'000

2C — CLASIFICACION DE LOS HABITANTES POR SU ESTADO CIVIL, REFERIDOS A CIENTO INDIVIDUOS DEL TOTAL DE POBLACION.

	Solteros.	Casados.	Viudos.	Total.
Varones.....	32'916	16'141	2'079	51'136
Hembras.....	27'100	15'992	5'772	48'864
Totales.....	60'016	32'133	7'851	100'000

CONTENIDO. Organismo (2 A) según el censo oficial del año 1887 (2 B).] — 3 C—4 C

CLASIFICACION DE LOS HABITANTES POR EDADES, REFERIDOS A CADA INDIVIDUO DEL TOTAL DE POBLACION.

— 3C

	Varones.	Hembras.	Total.
De menos de 1 año.....	1'0320	0'9920	2 0240
de 1 á 7.....	5'9030	5 8460	11'7490
de 8 á 15.....	6'2010	6'2370	12'4380
de 16 á 20.....	4'4430	5'2440	9'6870
de 21 á 25.....	8'4770	5'5690	14'0460
de 26 á 30.....	6'2760	6'0470	12'3230
de 31 á 40.....	8'1700	8'0440	16'2140
de 41 á 50.....	5'1730	4'9060	10'0790
de 51 á 60.....	3'2210	3'5080	6'7290
de 61 á 70.....	1'5750	1'7300	3'3050
de 71 á 80.....	0'7560	0'5990	1'3550
de 81 á 85.....	0 0570	0'0770	0'1340
de 86 á 90.....	0'0455	0'0433	0'0888
de 91 á 95.....	0'0076	0'0046	0'0122
de 96 á 100.....	0'0051	0 0076	0 0127
De mas de 100.....	0 0005	0 0005	0'0010
Totales.....	51'1330	48'8640	100'0000

CLASIFICACION DE LOS HABITANTES POR PROFESIONES, OFICIOS, OCUPACION S. ETC., REFERIDOS A CADA INDIVIDUO DEL TOTAL DE POBLACION Y A CADA CIENTO DE TODAS EDADES.

— 4C

	Por cada cien almas de poblacion.	Por cada cien varones de todas edades.	Empleados, por cada individuo de las demás clases.
Eclesiásticos de todas clases.....	0'347	0'678	>
Empleados.....	{ Activos.....	0'780	1'526
	{ Cesantes.....	0'116	0'228
Militares.....	{ Activos.....	4'920	9'621
	{ Retirados.....	0'207	0'435
Propietarios.....	1'355	2'650	4'702
Labradores.....	0'119	0'290	42'886
Comerciantes.....	0'646	1'126	9'863
Fabricantes.....	0'476	0'930	13'396
Industriales.....	2'734	7'301	1'706
Profesores de todas clases.....	0'774	1'513	8'233
Jornaleros.....	23'988	44'953	0'277
Pobres de solemnidad.....	0'222	0 435	28 625
No contribuyentes.....	13'642	26'677	0'437

CONTENIDO. [Organismo (2A), según los datos y noticias tomados en el año 1859.] — 5 B

3B — RELACION EN QUE SE HALLAN LOS HABITANTES DE LOS DIFERENTES ESTRATOS Ó PISOS DE LAS CASAS CON EL TOTAL DE LA POBLACION.

	TANTO POR CIENTO DE HABITANTES EN							
	La urbe matriz.					Los suburbios.		
	<i>Distrito</i> 1.º	<i>Distrito</i> 2.º	<i>Distrito</i> 3.º	<i>Distrito</i> 4.º	SUMAS.	<i>Marítimo.</i>	<i>Rurales.</i>	
Tiendas	3'642	4'209	4'568	6'267	18'686	31'146	54'185	
Enrresuelos.....	0'708	0'648	0'984	1'472	3'812	>	1'798	
Pisos.....	Primeros	3'756	4'157	4'594	6'580	19'087	39'506	32'083
	Segundos.....	4'632	4'821	4'521	7'077	20'451	29'064	10'150
	Terceros.....	3'999	4'708	4'147	7'374	20'228	0'284	1'798
	Cuartos.....	3'168	3'432	3'029	5'980	15'609	>	0'036
	Quintos.....	0'649	0'402	0'290	0'589	1'930	>	<
	Sextos.....	0'039	0'017	0'002	0'018	0'076	>	>
Terrados.....	0'062	0'031	0'015	0'013	0'121	>	>	
Totales.....	20'055	22'425	22'150	35'370	100'000	100'000	100'000	

Year	Population	Area	Population	Area
1900	100	100	100	100
1910	110	110	110	110
1920	120	120	120	120
1930	130	130	130	130
1940	140	140	140	140
1950	150	150	150	150
1960	160	160	160	160
1970	170	170	170	170
1980	180	180	180	180
1990	190	190	190	190
2000	200	200	200	200

LEY DE CONTINUIDAD DE LA POBLACION.

Year	Population	Area	Population	Area
1900	100	100	100	100
1910	110	110	110	110
1920	120	120	120	120
1930	130	130	130	130
1940	140	140	140	140
1950	150	150	150	150
1960	160	160	160	160
1970	170	170	170	170
1980	180	180	180	180
1990	190	190	190	190
2000	200	200	200	200

CONTENIDO. [Ley de continuidad de la poblacion (3 A). Nacimiento (B)] - C - 2C

ESTADO NUMÉRICO DE LOS NACIDOS BAUTIZADOS, CON INCLUSION DE LOS ABORTOS, DESDE EL AÑO 1836 HASTA EL DE 1847 INCLUSIVOS.

- C

AÑOS.	NUMERO DE			POR TRIENIOS.	
	Bautizados.	Abortos.	Total.	Sumas.	Promedio anual.
1836.....	3.992	149	4.091	12.196	4.065
1837.....	3.874	115	3.989		
1838.....	4.000	126	4.126		
1839.....	4.088	120	4.208	12.819	4.273
1840.....	4.011	162	4.173		
1841.....	4.207	171	4.438		
1842.....	4.454	149	4.603	13.359	4.453
1843.....	4.109	115	4.224		
1844.....	4.406	126	4.532		
1845.....	4.993	140	5.133	15.863	5.288
1846.....	5.188	176	5.364		
1847.....	5.183	183	5.366		
<i>Total en los doce años....</i>	52.505	1.732	54.237	54.237	

ESTADO NUMÉRICO DE LOS NACIDOS BAUTIZADOS, CON INCLUSION DE LOS ABORTOS, DESDE EL AÑO 1856 HASTA EL DE 1864 INCLUSIVOS.

- 2 C

AÑOS.	NUMERO DE			POR TRIENIOS.	
	Bautizados.	Abortos.	Total.	Sumas.	Promedio anual.
1856.....	4.872	196	5.068	16.468	5.489
1857.....	5.094	208	5.302		
1858.....	5.858	240	6.098		
1859.....	6.092	276	6.878	19.348	6.449
1860.....	5.914	226	6.140		
1861.....	6.048	282	6.330		
1862.....	5.738	268	6.056	18.847	6.283
1863.....	6.162	284	6.446		
1864.....	6.050	295	6.345		
<i>Total en los nueve años....</i>	52.388	2.275	54.663	54.663	

CONTENIDO. [Ley de continuidad de la población (3A). Mortalidad (2B).]—C—2C

ESTADO NUMÉRICO DE LOS FALLECIDOS, CON INCLUSION DE LOS ABORTOS, DESDE EL AÑO 1836 HASTA EL DE 1847, INCLUSIVOS.

—C

AÑOS.	NÚMERO DE			POR TRIENIOS.	
	Fallecidos.	Abortos.	Total.	Sumas.	Promedio anual.
1836.....	4.621	149	4.770	} 11.025	3.672
1837.....	3.531	115	3.649		
1838.....	2.480	126	2.606		
1839.....	3.941	120	4.061	} 13.310	4.437
1840.....	4.565	162	4.727		
1841.....	4.351	171	4.522		
1842.....	5.090	149	5.239	} 14.531	4.814
1843.....	4.452	115	4.567		
1844.....	4.599	126	4.725		
1845.....	4.944	140	5.084	} 16.410	5.470
1846.....	4.993	176	5.169		
1847.....	5.974	183	6.157		
<i>Total en los doce años....</i>	53.544	1.732	55.276	55.276	

ESTADO NUMÉRICO DE LOS FALLECIDOS, CON INCLUSION DE LOS ABORTOS, DESDE EL AÑO 1856 HASTA EL DE 1864, INCLUSIVOS.

—2C

AÑOS.	NUMERO DE			POR TRIENIOS.	
	Fallecidos.	Abortos.	Total.	Sumas.	Promedio anual.
1856.....	4.513	196	4.709	} 16.007	5.336
1857.....	4.840	208	5.048		
1858.....	6.010	240	6.250		
1859.....	5.865	276	6.141	} 17.844	5.948
1860.....	6.016	226	6.242		
1861.....	5.179	282	5.461		
1862.....	5.557	268	5.825	} 19.756	6.585
1863.....	6.883	284	7.167		
1864.....	6.469	295	6.764		
<i>Total en los nueve años....</i>	51.332	2.275	53.607	53.607	

CONTENIDO. [Ley de continuidad de la poblacion (3A). Mortalidad (2B).] — 3C

3C — RELACIONES ENTRE LA POBLACION EXISTENTE Y LOS FALLECIDOS, REFERIDAS A CADA CIENTO HABITANTES, EN LOS DOS PERIODOS COMPRENDIDOS DESDE EL AÑO 1836 HASTA EL DE 1847, INCLUSIVOS, Y DESDE EL DE 1856 HASTA EL DE 1864, INCLUSIVOS.

	PROMEDIO ANUAL DEL NÚMERO DE		DIFERENCIA DE UN TRIENIO A OTRO.		<i>Fallecidos, por cada cien habitantes.</i>
	<i>Habitantes.</i>	<i>Fallecidos.</i>	<i>Absoluta.</i>	<i>Relativa.</i>	
DESDE 1836 A 1847.					
Primer trienio.....	193.541	3.675			2'752
Segundo trienio.....	148.213	4.437	732	0'207	2'993
Tercer trienio.....	151.083	4.841	407	0'111	3'143
Cuarto trienio.....	186.214	5.470	626	0'170	2'937
			1.765	0'488	
DESDE 1856 A 1864.					
Primer trienio.....	183.787	5.336			2'903
Segundo trienio.....	190.684	5.948	612	0'115	3'119
Tercer trienio.....	190.298	6.585	637	0'119	3'469
			1.249	0'234	

CONTENIDO. [Ley de continuidad de la población (5A). Mortalidad (2B).]—4C—5C

CUANTIA RELATIVA DE LA MORTALIDAD, POR SEXOS Y EDADES, EN CADA UNA DE LAS CLASES QUE INTEGRAN LA POBLACION, TOMADA DEL TRIENIO DE 1845 A 1847.

— 4C

	VARONES.			HEMBRAS.		
	Hasta cinco años.	De seis en adelante.	Total.	Hasta cinco años.	De seis en adelante.	Total.
Clase rica	33'67	66'33	100'00	34'20	65'80	100'00
Clase menestral.....	52'31	47'69	100'00	52'63	47'37	100'00
Clase pobre ó jornalera	58'16	41'84	100'00	46'11	53'89	100'00

CUANTIA RELATIVA DE LA MORTALIDAD, POR CLASES, EDADES Y SEXOS, ACAECIDA EN EL CONJUNTO DE LA POBLACION DURANTE EL TRIENIO DE 1845 A 1847.

— 5C

	<i>Párvulos hasta 5 años.</i>			<i>De 6 años en adelante.</i>			<i>Total.</i>		
	Varones.	Hembras	Total.	Varones.	Hembras	Total.	Varones.	Hembras	Total.
Clase rica.....	2'29	1'64	3'93	4'52	3'16	7'68	6'81	4'80	11'61
Clase menestral.....	10'07	8'62	18'69	9'18	7'56	16'74	19'25	16'38	35'63
Clase [pobre ó jornalera.....	14'02	13'21	27'23	10'09	15'44	25'53	24'11	28'65	52'76
Totales.....	26'38	23'47	49'85	23'79	26'36	50'15	50'17	49'83	100'00

Números de órden.			MORTALIDAD GENERAL EN EL																								
			CALLE DE CONTORNO																								
			de las manzanas.																								
			1.º		2.º		3.º		4.º		5.º		6.º		7.º		8.º		9.º		10.º		11.º		12.º		13.º
Tiendas.		Entresuelos.		Pisos primeros		Pisos segund.		Pisos tercetos.		Pisos cuartos.		Pisos quintos.		Pisos sextos.		Terrados.		Casas de habitacion, particulares.		Edificios públicos.		TOTAL.		TOTAL.			
En los		En los		En los		En los		En los		En los		En los		En los		En los		En los		En los		En los		En los		En los	
10 años.	80 días.	10 años.	80 días.	10 años.	80 días.	10 años.	80 días.	10 años.	80 días.	10 años.	80 días.	10 años.	80 días.	10 años.	80 días.	10 años.	80 días.	10 años.	80 días.	10 años.	80 días.	10 años.	80 días.	10 años.	80 días.	10 años.	80 días.
1.º	1.º	7.ª	Vidriera	4	>	>	>	2	1	>	>	>	>	>	>	>	>	>	>	>	>	>	>	>	>	>	>
			Plaza del Borne	1	>	>	>	>	>	>	>	>	>	>	>	>	>	>	>	>	>	>	>	>	>	>	>
			Formatgeria	1	1	>	>	2	1	>	>	>	>	>	>	>	>	>	>	>	>	>	>	>	>	>	>
			Esparteria	>	>	>	>	>	>	>	>	>	>	>	>	>	>	>	>	>	>	>	>	>	>	>	>
			<i>Suma la manzana 7.ª</i>	6	1	>	>	4	2	>	>	>	>	>	>	>	>	>	>	>	>	>	>	>	>	>	>
		8.ª	Formatgeria	>	>	1	>	1	>	4	>	>	>	>	>	>	>	>	>	>	>	>	>	>	>	>	>
			Esparteria	>	>	>	>	>	>	>	>	>	>	>	>	>	>	>	>	>	>	>	>	>	>	>	>
			Arco de Dusay	2	>	>	>	3	1	4	>	>	>	>	>	>	>	>	>	>	>	>	>	>	>	>	>
			Plaza del Borne	5	1	>	>	1	>	4	1	>	>	>	>	>	>	>	>	>	>	>	>	>	>	>	>
			<i>Suma la manzana 8.ª</i>	7	1	1	>	5	1	12	1	>	>	>	>	>	>	>	>	>	>	>	>	>	>	>	>
		9.ª	Arco de Dusay	2	>	>	>	3	>	1	>	>	>	>	>	>	>	>	>	>	>	>	>	>	>	>	>
			Esparteria	1	>	>	>	2	>	1	>	>	>	>	>	>	>	>	>	>	>	>	>	>	>	>	>
			Caldes	1	>	>	>	1	>	>	>	>	>	>	>	>	>	>	>	>	>	>	>	>	>	>	>
			Plaza del Borne	1	>	>	>	1	>	>	>	>	>	>	>	>	>	>	>	>	>	>	>	>	>	>	>
			<i>Suma la manzana 9.ª</i>	4	>	>	>	6	>	2	>	>	>	>	>	>	>	>	>	>	>	>	>	>	>	>	>
		10.ª	Plaza del Borne	2	>	>	>	2	>	2	>	>	>	>	>	>	>	>	>	>	>	>	>	>	>	>	>
			Caldes	4	>	>	>	2	>	2	>	>	>	>	>	>	>	>	>	>	>	>	>	>	>	>	>
			Rech	5	>	>	>	1	1	>	>	>	>	>	>	>	>	>	>	>	>	>	>	>	>	>	>
			Esparteria	>	>	>	>	>	>	>	>	>	>	>	>	>	>	>	>	>	>	>	>	>	>	>	>
			<i>Suma la manzana 10.ª</i>	11	>	>	>	5	1	2	>	>	>	>	>	>	>	>	>	>	>	>	>	>	>	>	>
		11.ª	Rech	2	>	>	>	4	>	1	>	>	>	>	>	>	>	>	>	>	>	>	>	>	>	>	>
			Plaza del Borne	>	>	>	>	>	>	>	>	>	>	>	>	>	>	>	>	>	>	>	>	>	>	>	>
			Paseo de San Juan	>	>	>	>	>	>	>	>	>	>	>	>	>	>	>	>	>	>	>	>	>	>	>	>
			Esparteria	>	>	>	>	>	>	>	>	>	>	>	>	>	>	>	>	>	>	>	>	>	>	>	>
			<i>Suma la manzana 11.ª</i>	2	>	>	>	4	>	1	>	>	>	>	>	>	>	>	>	>	>	>	>	>	>	>	>
		12.ª	Espaderia	>	>	>	>	>	>	9	>	>	>	>	>	>	>	>	>	>	>	>	>	>	>	>	>
			Ases	>	>	>	>	5	>	2	>	>	>	>	>	>	>	>	>	>	>	>	>	>	>	>	>
			Malcuinat	>	>	>	>	1	>	2	>	>	>	>	>	>	>	>	>	>	>	>	>	>	>	>	>
			Plaza de Palacio	>	>	>	>	4	>	4	>	>	>	>	>	>	>	>	>	>	>	>	>	>	>	>	>
			<i>Suma la manzana 12.ª</i>	>	>	>	>	10	>	15	>	>	>	>	>	>	>	>	>	>	>	>	>	>	>	>	>
		13.ª	Malcuinat	>	>	>	>	>	>	1	>	>	>	>	>	>	>	>	>	>	>	>	>	>	>	>	>
			Ases	1	>	>	>	2	>	2	>	>	>	>	>	>	>	>	>	>	>	>	>	>	>	>	>
			Damas	>	>	>	>	1	>	2	>	>	>	>	>	>	>	>	>	>	>	>	>	>	>	>	>
			Plaza de Palacio	>	>	>	>	>	>	>	>	>	>	>	>	>	>	>	>	>	>	>	>	>	>	>	>
			Plaza de las Ollas	2	>	>	>	>	>	>	>	>	>	>	>	>	>	>	>	>	>	>	>	>	>	>	>
			<i>Suma la manzana 13.ª</i>	3	>	>	>	3	>	3	>	>	>	>	>	>	>	>	>	>	>	>	>	>	>	>	>

DECENIO Y ESPECIAL DURANTE LOS 80 DIAS DEL AÑO 1865, EN QUE REINÓ EL CÓLERA.

MORTALIDAD GENERAL EN EL																DECENIO Y ESPECIAL DURANTE LOS 80 DIAS DEL AÑO 1865, EN QUE REINÓ EL CÓLERA.											
CALLE DE CONTORNO																TOTAL.											
de las manzanas.																Casas de habitacion, particulares.								Edificios públicos.			
1.º		2.º		3.º		4.º		5.º		6.º		7.º		8.º		9.º		TOTAL.		TOTAL.		TOTAL.		TOTAL.			
Tiendas.		Entresuelos.		Pisos primeros		Pisos segund.		Pisos tercetos.		Pisos cuartos.		Pisos quintos.		Pisos sextos.		Terrados.		Casas de habitacion, particulares.		Edificios públicos.		TOTAL.		TOTAL.			
En los		En los		En los		En los		En los		En los		En los		En los		En los		En los		En los		En los		En los			
10 años.	80 días.	10 años.	80 días.	10 años.	80 días.	10 años.	80 días.	10 años.	80 días.	10 años.	80 días.	10 años.	80 días.	10 años.	80 días.	10 años.	80 días.	10 años.	80 días.	10 años.	80 días.	10 años.	80 días.	10 años.	80 días.		
1.º	1.º	7.ª	Vidriera	4	>	>	>	2	1	>	>	>	>	>	>	>	>	6	1	>	>	>	>	>	>		
			Plaza del Borne	1	>	>	>	>	>	>	>	>	>	>	>	>	>	1	>	>	>	>	>	>	>		
			Formatgeria	1	1	>	>	2	1	>	>	>	>	>	>	>	>	11	2	>	>	>	>	>	>		
			Esparteria	>	>	>	>	>	>	>	>	>	>	>	>	>	>	>	>	>	>	>	>	>	>	>	
			<i>Suma la manzana 7.ª</i>	6	1	>	>	4	2	>	>	>	>	>	>	>	>	18	3	>	>	>	>	>	>		
		8.ª	Formatgeria	>	>	1	>	1	>	4	>	>	>	>	>	>	>	13	1	>	>	>	>	>	>		
			Esparteria	>	>	>	>	>	>	>	>	>	>	>	>	>	>	16	2	>	>	>	>	>	>		
			Arco de Dusay	2	>	>	>	3	1	4	>	>	>	>	>	>	>	30	2	>	>	>	>	>	>		
			Plaza del Borne	5	1	>	>	1	>	4	1	>	>	6	>	>	>	59	5	>	>	>	>	>	>		
			<i>Suma la manzana 8.ª</i>	7	1	1	>	5	1	12	1	>	>	>	>	>	>	59	5	>	>	>	>	>	>		
		9.ª	Arco de Dusay	2	>	>	>	3	>	1	>	>	>	>	>	>	>	9	1	>	>	>	>	>	>		
			Esparteria	1	>	>	>	2	>	1	>	>	>	>	>	>	>	7	1	>	>	>	>	>	>		
			Caldes	1	>	>	>	1	>	>	>	>	>	>	>	>	>	3	>	>	>	>	>	>	>		
			Plaza del Borne	1	>	>	>	1	>	>	>	>	>	>	>	>	>	3	>	>	>	>	>	>	>		
			<i>Suma la manzana 9.ª</i>	4	>	>	>	6	>	2	>	>	>	>	>	>	>	19	2	>	>	>	>	>	>		
		10.ª	Plaza del Borne	2	>	>	>	2	>	2	>	>	>	>	>	>	>	4	>	>	>	>	>				

Números de orden.			CALLE DE CONTORNO de las manzanas.	MORTALIDAD GENERAL EN EL DECENIO Y ESPECIAL DURANTE LOS 80 DIAS DEL AÑO 1865, EN QUE REINÓ EL CÓLERA.																															
				1.º Tiendas. En los				2.º Entresuelos. En los				3.º Pisos primeros. En los				4.º Pisos segundos. En los				5.º Pisos terceros. En los		6.º Pisos cuartos. En los		7.º Pisos quintos. En los		8.º Pisos sextos. En los		9.º Terrados. En los		TOTALES.					
				10 años.		80 días.		10 años.		80 días.		10 años.		80 días.		10 años.		80 días.		10 años.		80 días.		10 años.		80 días.		10 años.		80 días.		10 años.		80 días.	
				10 años.	80 días.	10 años.	80 días.	10 años.	80 días.	10 años.	80 días.	10 años.	80 días.	10 años.	80 días.	10 años.	80 días.	10 años.	80 días.	10 años.	80 días.	10 años.	80 días.	10 años.	80 días.	10 años.	80 días.	10 años.	80 días.	10 años.	80 días.	10 años.	80 días.		
1.º	1.º	14.ª	Damas.....	>	>	>	>	2	>	>	>	4	>	4	>	5	1	>	>	>	>	>	>	15	1	>	>								
			Espartería.....	>	>	>	>	>	>	>	>	>	>	>	>	>	>	>	>	>	>	>	>	>	>	>	>	>	>	>					
			Vidriería.....	>	>	>	>	>	>	>	>	>	>	>	>	>	>	>	>	>	>	>	>	>	4	>	>	>	>	>	>				
			Plaza de las Ollas.....	1	>	>	>	>	>	>	>	>	>	1	>	1	>	2	>	>	>	>	>	>	7	>	>	>	>	>	>				
		<i>Suma la manzana 14.ª.....</i>			1	>	>	>	2	>	6	>	6	>	9	1	2	>	>	>	>	>	>	26	1	>	>								
		15.ª	Vidriería.....	1	>	>	>	>	>	1	>	1	>	1	>	1	>	2	>	>	>	>	>	2	>	>	>	>	>	>					
			Espartería.....	>	>	>	>	>	>	3	>	1	>	1	>	2	>	3	>	>	>	>	>	10	>	>	>	>	>	>					
			Caldes.....	>	>	>	>	>	>	3	>	1	>	1	>	5	>	>	>	>	>	>	>	11	>	>	>	>	>	>					
			Bonaire.....	>	>	>	>	>	>	3	>	2	>	1	>	>	>	>	>	>	>	>	>	>	>	>	>	>	>	>					
		<i>Suma la manzana 15.ª.....</i>			1	>	>	>	6	>	4	>	2	>	8	>	3	>	>	>	>	>	>	24	>	>	>	>							
		16.ª	Caldes.....	2	>	>	>	2	>	1	>	4	>	1	>	3	>	>	>	>	>	>	>	13	>	>	>	>							
			Espartería.....	>	>	>	>	>	>	>	>	>	>	>	>	>	>	>	>	>	>	>	>	8	>	>	>	>	>	>					
			Rech.....	4	>	>	>	2	>	1	>	>	>	>	>	>	>	>	>	>	>	>	>	>	>	>	>	>	>	>					
			Bonaire.....	>	>	>	>	>	>	>	>	>	>	>	>	>	>	>	>	>	>	>	>	>	>	>	>	>	>	>					
		<i>Suma la manzana 16.ª.....</i>			6	>	>	>	4	>	2	>	4	>	2	>	3	>	>	>	>	>	>	21	>	>	>	>							
		17.ª	Rech.....	>	>	>	>	2	>	>	>	>	>	>	>	>	>	>	>	>	>	>	>	2	>	>	>	>							
			Espartería.....	>	>	>	>	>	>	>	>	>	>	>	>	>	>	>	>	>	>	>	>	>	>	>	>	>	>	>					
			Paseo de San Juan.....	>	>	>	>	>	>	>	>	>	>	>	>	>	>	>	>	>	>	>	>	>	>	>	>	>	>	>					
			Bonaire.....	>	>	>	>	>	>	>	>	>	>	>	>	>	>	>	>	>	>	>	>	>	>	>	>	>	>	>					
<i>Suma la manzana 17.ª.....</i>			>	>	>	>	2	>	>	>	>	>	>	>	>	>	>	>	>	>	>	2	>	>	>	>									
18.ª	Plaza de Palacio.....	>	>	>	>	>	>	>	>	>	>	>	>	>	>	>	>	>	>	>	>	>	>	>	>	>	>	>							
	Plaza de las Ollas.....	>	>	>	>	>	>	>	>	>	>	>	>	>	>	>	>	>	>	>	>	>	>	>	>	>	>	>							
	Detras Palacio.....	>	>	>	>	>	>	>	>	>	>	>	>	>	>	>	>	>	>	>	>	>	>	>	>	>	>	>							
	Frente la Aduana.....	>	>	>	>	>	>	>	>	>	>	>	>	>	>	>	>	>	>	>	>	>	>	>	>	>	>	>							
<i>Suma la manzana 18.ª.....</i>			>	>	>	>	>	>	>	>	>	>	>	>	>	>	>	>	>	>	>	>	>	>	>	>	>	>							
19.ª	Plaza de las Ollas.....	>	>	>	>	1	>	2	>	5	>	5	1	3	>	1	>	1	>	1	>	18	1	>	>										
	Tripó de detras Palacio.....	>	>	>	>	1	>	3	>	2	>	2	>	2	>	1	>	1	>	1	>	11	1	>	>										
	Detras Palacio.....	1	>	>	>	5	>	3	>	6	>	4	1	2	>	4	>	4	>	4	>	16	1	>	>										
	Pou del Estanch.....	>	>	>	>	1	>	7	>	4	>	4	2	2	>	1	>	1	>	1	>	18	2	>	>										
	Pou del Estany.....	>	>	>	>	1	>	3	>	1	>	1	>	1	>	1	>	1	>	1	>	6	2	>	>										
	Frente la Aduana.....	>	>	>	>	2	>	3	>	8	>	7	1	1	>	1	>	1	>	1	>	27	2	>	>										
	Pescadería.....	1	>	>	>	7	1	4	>	2	>	2	>	>	>	>	>	>	>	>	>	5	1	>	>										
	Bonaire.....	1	>	>	>	>	>	>	>	1	>	2	>	>	>	>	>	>	>	>	>	>	>	>	>	>	>	>							
<i>Suma la manzana 19.ª.....</i>			3	>	>	>	16	1	22	>	28	1	22	5	7	>	2	>	1	>	101	8	>	>											

Números de orden.			CALLE DE CONTORNO de las manzanas.	MORTALIDAD GENERAL EN EL DECENIO Y ESPECIAL DURANTE LOS 80 DIAS DEL AÑO 1865, EN QUE REINÓ EL CÓLERA.																					
				1.º Tiendas.		2.º Entresuelos.		3.º Pisos primeros		4.º Pisos segundos		5.º Pisos terceros.		6.º Pisos cuartos.		7.º Pisos quintos.		8.º Pisos sextos.		9.º Terrados.		TOTALES.			
				En los		En los		En los		En los		En los		En los		En los		En los		En los		Casas de habitacion, particulares.		Edificios públicos.	
				10 años.	80 dias.	10 años.	80 dias.	10 años.	80 dias.	10 años.	80 dias.	10 años.	80 dias.	10 años.	80 dias.	10 años.	80 dias.	10 años.	80 dias.	10 años.	80 dias.	10 años.	80 dias.	10 años.	80 dias.
1.º	2.º	10.ª	Paz.....	2	2	1	1	2	2	2	2	2	2	2	2	2	2	2	2	2	2	2	2		
			Isabel II.....	2	2	1	1	2	2	2	2	2	2	2	2	2	2	2	2	2	2	2	2	2	
			Llauder.....	2	2	1	1	2	2	2	2	2	2	2	2	2	2	2	2	2	2	2	2	2	2
			Cristina.....	3	3	1	1	2	2	2	2	2	2	2	2	2	2	2	2	2	2	2	2	2	2
		<i>Suma la manzana 10.ª.....</i>			7	7	2	2	5	5	8	8	6	6	6	6	6	6	6	6	6	6	6	6	6
		11.ª	Llauder.....	1	1	2	2	2	2	2	2	2	2	2	2	2	2	2	2	2	2	2	2	2	2
			Isabel II.....	4	4	5	5	6	6	7	7	7	7	7	7	7	7	7	7	7	7	7	7	7	7
			Cristina.....	3	3	1	1	5	5	7	7	7	7	7	7	7	7	7	7	7	7	7	7	7	7
			Plaza de Palacio.....	1	1	2	2	2	2	2	2	2	2	2	2	2	2	2	2	2	2	2	2	2	2
		<i>Suma la manzana 11.ª.....</i>			9	9	1	1	14	14	15	15	12	12	12	12	12	12	12	12	12	12	12	12	12
		12.ª	Paz.....	1	1	1	1	1	1	1	1	1	1	1	1	1	1	1	1	1	1	1	1	1	1
			Cristina.....	1	1	1	1	1	1	1	1	1	1	1	1	1	1	1	1	1	1	1	1	1	1
Llauder.....	1		1	1	1	1	1	1	1	1	1	1	1	1	1	1	1	1	1	1	1	1	1		
<i>Suma la manzana 12.ª.....</i>			1	1	1	1	1	1	1	1	3	3	3	3	3	3	3	3	3	3	3	3	3	3	
13.ª	Llauder.....	1	1	4	4	2	2	1	1	1	1	1	1	1	1	1	1	1	1	1	1	1	1		
	Cristina.....	4	4	1	1	6	6	8	8	2	2	2	2	2	2	2	2	2	2	2	2	2	2		
	Plaza de Palacio.....	1	1	5	5	2	2	2	2	2	2	2	2	2	2	2	2	2	2	2	2	2	2		
	Paz.....	1	1	2	2	2	2	2	2	2	2	2	2	2	2	2	2	2	2	2	2	2	2		
<i>Suma la manzana 13.ª.....</i>			7	7	1	1	3	3	15	15	12	12	8	8	1	1	1	1	1	1	1	1	1	1	
3.º	1.ª	Aviñó.....	1	1	1	1	1	1	1	1	1	1	1	1	1	1	1	1	1	1	1	1	1	1	
		Plaza de la Verónica.....	1	1	2	2	1	1	1	1	1	1	1	1	1	1	1	1	1	1	1	1	1	1	
		Cervantes.....	3	3	1	1	1	1	1	1	3	3	1	1	1	1	1	1	1	1	1	1	1	1	1
		Palao.....	1	1	1	1	2	2	1	1	3	3	1	1	1	1	1	1	1	1	1	1	1	1	1
	<i>Suma la manzana 1.ª.....</i>			6	6	2	2	6	6	4	4	12	12	4	4	2	2	2	2	2	2	2	2	2	2
	2.ª	Palao.....	1	1	3	3	1	1	1	1	1	1	1	1	1	1	1	1	1	1	1	1	1	1	1
		Templarios.....	4	4	1	1	1	1	2	2	1	1	1	1	1	1	1	1	1	1	1	1	1	1	1
		Ataulfo.....	2	2	1	1	1	1	1	1	1	1	1	1	1	1	1	1	1	1	1	1	1	1	1
		Condesa de Sobradiel.....	1	1	1	1	1	1	1	1	1	1	1	1	1	1	1	1	1	1	1	1	1	1	1
	<i>Suma la manzana 2.ª.....</i>			8	8	1	1	5	5	4	4	4	4	4	4	1	1	1	1	1	1	1	1	1	1
	3.ª	Ataulfo.....	2	2	3	3	1	1	2	2	2	2	2	2	2	2	2	2	2	2	2	2	2	2	2
		Templarios.....	2	2	1	1	1	1	1	1	1	1	1	1	1	1	1	1	1	1	1	1	1	1	1
Ciudad.....		1	1	1	1	1	1	1	1	1	1	1	1	1	1	1	1	1	1	1	1	1	1	1	
Plaza del Regomir.....		2	2	1	1	1	1	2	2	2	2	2	2	2	2	2	2	2	2	2	2	2	2	2	
Triunfo.....		1	1	1	1	1	1	1	1	1	1	1	1	1	1	1	1	1	1	1	1	1	1	1	
<i>Suma la manzana 3.ª.....</i>			7	7	1	1	5	5	7	7	9	9	7	7	1	1	1	1	1	1	1	1	1	1	

Números de orden.			MORTALIDAD GENERAL EN EL DECENIO Y ESPECIAL DURANTE LOS 80 DIAS DEL AÑO 1863, EN QUE REINÓ EL CÓLERA.																							
			CALLE DE CONTORNO								TOTALES.															
			1.º		2.º		3.º		4.º		5.º		6.º		7.º		8.º		9.º		Casas de habitacion, particulares.		Edificios públicos.			
			En los años.		En los dias.		En los años.		En los dias.		En los años.		En los dias.		En los años.		En los dias.		En los años.		En los dias.		En los años.		En los dias.	
1.º	3.º	4.ª	Escudellers.....		1	>	1	>	3	>	2	>	3	>	2	>	>	>	>	>	15	>	>	>		
			Condesa de Sobradiel.....		1	>	>	>	3	>	4	>	2	>	3	>	>	>	>	>	16	>	1	>	>	
			Ataulfo.....		11	1	1	>	5	>	7	>	3	>	4	>	>	>	>	>	31	>	1	>	>	
			Tomillo.....		1	>	>	>	1	>	2	>	1	>	>	>	>	>	>	>	9	>	>	>	>	
			Milans.....		9	>	1	>	5	>	4	>	3	>	>	>	>	>	>	>	22	>	>	>	>	
			<i>Suma la mansana 4.ª: ...</i>		23	1	3	>	17	>	19	>	12	>	13	1	6	>	>	>	93	2	>	>	>	
			5.ª	Gignás.....		9	>	1	>	2	>	3	>	6	>	2	>	>	>	>	>	23	>	6	>	>
				Neu de Gignás.....		>	>	>	>	10	>	10	>	14	4	8	>	4	>	>	>	46	>	3	>	>
				Ataulfo.....		7	1	3	>	10	>	7	>	10	>	7	>	1	1	>	>	45	>	>	>	>
				Triunfo.....		>	>	>	>	>	>	>	>	>	>	>	>	>	>	>	>	5	>	>	>	>
				Plaza del Regomir.....		>	>	2	>	1	>	1	>	1	>	>	>	>	>	>	>	5	>	>	>	>
Regomir.....		10		>	2	>	15	>	8	>	7	>	17	>	5	>	>	>	64	>	>	>	>			
<i>Suma la mansana 5.ª.....</i>		23	1	8	>	38	>	29	>	38	4	34	>	10	1	>	>	183	9	>	>	>				
6.ª	Escudellers.....		2	>	>	>	>	>	1	>	1	>	1	>	>	>	>	>	5	>	>	>	>			
	Milans.....		8	>	3	>	1	>	5	>	2	>	2	>	>	>	>	>	21	>	>	>	>			
	Gignás.....		5	>	>	>	>	>	>	>	>	>	>	>	>	>	>	>	5	>	>	>	>			
<i>Suma la mansana 6.ª.....</i>		15	>	3	>	1	>	6	>	3	>	3	>	>	>	>	>	31	>	>	>	>				
7.ª y 8.ª	Escudellers.....		2	>	>	>	1	>	1	>	1	>	1	>	>	>	>	>	6	>	1	>	>			
	Gignás.....		8	>	2	>	3	1	8	>	7	>	7	>	>	>	>	>	35	>	>	>	>			
	Regomir.....		1	>	>	>	1	>	2	>	2	>	1	>	>	>	>	>	7	>	>	>	>			
	Ancha.....		6	>	>	>	3	>	3	>	4	>	3	>	>	>	>	>	19	>	>	>	>			
	Tonel.....		>	>	>	>	1	>	1	>	1	>	>	>	>	>	>	>	3	>	>	>	>			
<i>Suma las mansanas 7.ª y 8.ª</i>		17	>	2	>	9	1	15	>	15	>	12	>	>	>	>	>	70	1	>	>	>				
8.ª	Simon Oller.....		>	>	1	>	1	>	3	>	1	>	2	>	>	>	>	>	10	>	>	>	>			
	Merced.....		2	>	1	>	1	>	3	1	1	>	2	>	>	>	>	>	10	>	1	>	>			
	Plata.....		1	>	1	>	>	>	>	>	>	>	>	>	>	>	>	>	2	>	>	>	>			
	Ancha.....		11	>	1	>	5	1	5	>	3	>	3	>	>	>	>	>	28	>	1	>	>			
<i>Suma la mansana 8.ª.....</i>		14	>	4	>	7	1	11	1	5	>	7	>	2	>	>	>	50	2	>	>	>				
10.ª	Ancha.....		5	>	>	>	4	>	3	>	3	>	4	>	1	>	>	>	20	>	>	>	>			
	Marquet.....		>	>	>	>	1	>	1	>	1	>	1	>	>	>	>	>	3	>	>	>	>			
	Plata.....		1	>	>	>	1	>	1	>	1	>	1	>	>	>	>	>	3	>	>	>	>			
	Merced.....		5	>	>	>	4	>	2	>	3	>	4	>	>	>	>	>	18	>	>	>	>			
<i>Suma la mansana 10.ª.....</i>		11	>	>	>	10	>	6	>	8	>	10	>	1	>	>	>	46	>	>	>	>				
11.ª	Simon Oller.....		>	>	>	>	>	>	>	>	>	>	>	>	>	>	>	>	>	>	>	>	>			
	Merced.....		2	>	>	>	6	>	6	>	9	>	14	1	>	>	>	>	37	>	1	>	>			
	Plata.....		>	>	>	>	1	>	1	>	1	>	3	>	>	>	>	>	6	>	>	>	>			
	Bajo muralla.....		1	>	>	>	>	>	>	>	>	>	>	>	>	>	>	>	1	>	>	>	>			
<i>Suma la mansana 11.ª.....</i>		3	>	>	>	7	>	7	>	10	>	17	1	>	>	>	>	44	1	>	>	>				

Números de orden.			MORTALIDAD GENERAL EN EL DECENIO Y ESPECIAL DURANTE LOS 80 DIAS DEL AÑO 1865, EN QUE REINÓ EL CÓLERA.																					
			1.º		2.º		3.º		4.º		5.º		6.º		7.º		8.º		9.º		TOTALES.			
			Tiendas.		Entresuelos.		Pisos primeros		Pisos segundos.		Pisos terceros.		Pisos cuartos.		Pisos quintos.		Pisos sextos.		Terrados.		Casas de habitacion, particulares.		Edificios públicos.	
			En los		En los		En los		En los		En los		En los		En los		En los		En los		En los		En los	
D.º	B.º	M.ª	10 años.	80 dias.	10 años.	80 dias.	10 años.	80 dias.	10 años.	80 dias.	10 años.	80 dias.	10 años.	80 dias.	10 años.	80 dias.	10 años.	80 dias.	10 años.	80 dias.	10 años.	80 dias.		
1.º	3.º	12.ª	Merced.....	1	>	2	>	1	>	1	>	2	>	>	>	>	>	>	>	7	>	>	>	
			Marquet.....	>	>	>	>	>	>	>	>	>	>	>	>	>	>	>	>	>	>	>	>	
			Plata.....	1	>	>	>	2	1	1	>	1	>	>	>	>	>	>	>	6	1	>	>	
			Bajo Muralla.....	1	>	>	>	>	>	>	>	>	>	>	>	>	>	>	>	1	>	>	>	
			<i>Suma la mansana 12.ª.....</i>	3	>	2	>	3	1	2	>	3	>	1	>	>	>	>	>	14	1	>	>	
	4.º	1.ª	Aviñó.....	1	>	>	>	1	>	3	>	1	>	1	>	>	>	>	>	7	1	>	>	
			Fernando VII.....	9	>	>	>	6	>	5	>	6	>	>	>	>	>	>	>	33	>	>	>	
			Call.....	11	>	1	>	3	>	4	>	7	>	>	>	>	>	>	>	29	1	>	>	
			Enseñanza.....	1	>	>	>	1	>	>	>	2	>	>	>	>	>	>	>	5	>	>	>	
			<i>Suma la mansana 1.ª.....</i>	22	>	1	>	11	>	12	>	12	>	16	2	>	>	>	>	74	2	>	>	
		2.ª	Enseñanza.....	>	>	>	>	1	>	>	>	1	>	>	>	>	>	>	>	2	>	>	>	
			Fernando VII.....	1	>	>	>	1	>	>	>	>	>	>	>	>	>	>	>	2	>	>	>	
			Plaza de la Constitucion.....	>	>	>	>	2	>	1	>	>	>	>	>	>	>	>	>	4	>	>	>	
			Call.....	1	>	1	>	2	>	1	>	1	>	>	>	>	>	>	>	6	>	>	>	
			<i>Suma la mansana 2.ª.....</i>	2	>	1	>	6	>	2	>	2	>	1	>	>	>	>	>	14	>	>	>	
		3.ª	Aviñó.....	>	>	>	>	>	>	>	>	>	>	>	>	>	>	>	>	>	>	>	>	
			Fernando VII.....	4	>	1	>	2	>	>	>	2	>	>	>	>	>	>	>	9	>	>	>	
			Enseñanza.....	>	>	1	>	1	>	>	>	1	>	>	>	>	>	>	>	3	>	>	>	
			Paz de la Enseñanza.....	1	>	>	>	1	>	1	>	1	>	>	>	>	>	>	>	4	2	>	>	
			Bajada de San Miguel.....	9	>	>	>	5	>	1	>	1	>	>	>	>	>	>	>	16	>	>	>	
			<i>Suma la mansana 3.ª.....</i>	14	>	2	>	9	>	2	>	5	1	>	>	>	>	>	>	32	2	>	>	
		4.ª	Paz de la Enseñanza.....	>	>	>	>	3	>	1	>	1	>	1	>	>	>	>	>	6	>	>	>	
			Enseñanza.....	>	>	>	>	>	>	>	>	>	>	>	>	>	>	>	>	>	>	>	>	
			Fernando VII.....	2	>	>	>	>	>	>	>	1	>	>	>	>	>	>	>	2	>	>	>	
			Plaza de la Constitucion.....	>	>	>	>	1	>	2	>	1	>	3	>	>	>	>	>	7	>	>	>	
			Plaza de San Miguel.....	>	>	>	>	>	>	>	>	>	>	>	>	>	>	>	>	>	>	>	>	
			Mico.....	>	>	>	>	>	>	>	>	>	>	>	>	>	>	>	>	>	>	>	>	
			<i>Suma la mansana 4.ª.....</i>	2	>	>	>	4	>	3	>	2	>	4	>	>	>	>	>	15	>	>	>	
		5.ª	Mico.....	>	>	>	>	>	>	>	>	>	>	>	>	>	>	>	>	>	>	>	>	
			Plaza de San Miguel.....	3	>	>	>	2	>	1	>	1	>	2	>	>	>	>	>	9	>	>	>	
			Fuente de San Miguel.....	1	>	>	>	>	>	>	>	2	>	>	>	>	>	>	>	3	>	>	>	
			Paz de la Enseñanza.....	>	>	>	>	>	>	>	>	>	>	>	>	>	>	>	>	>	>	>	>	
			<i>Suma la mansana 5.ª.....</i>	4	>	>	>	2	>	1	>	3	>	2	>	>	>	>	>	12	>	>	>	

Números de orden.			CALLE DE CONTORNO de las mansanas.	MORTALIDAD GENERAL EN EL DECENIO Y ESPECIAL DURANTE LOS 80 DIAS DEL AÑO 1865, EN QUE REINÓ EL CÓLERA.																						
				1.º Tiendas. En los		2.º Entresuelos. En los		3.º Pisos primeros. En los		4.º Pisos segundos. En los		5.º Pisos terceros. En los		6.º Pisos cuartos. En los		7.º Pisos quintos. En los		8.º Pisos sextos. En los		9.º Terrados. En los		TOTALES.				
				En los		En los		En los		En los		En los		En los		En los		En los		En los		Casas de habitacion, particulares. En los		Edificios públicos. En los		
				10 años.	80 días.	10 años.	80 días.	10 años.	80 días.	10 años.	80 días.	10 años.	80 días.	10 años.	80 días.	10 años.	80 días.	10 años.	80 días.	10 años.	80 días.	10 años.	80 días.	10 años.	80 días.	
1.º	4.º	6.ª	Plaza de San Miguel.....	>	>	>	>	3	>	6	>	>	>	>	>	>	>	>	>	>	>	>	>			
			Fuente de San Miguel.....	2	>	>	>	>	>	>	>	>	>	>	>	>	>	>	>	>	>	>	>	>		
			Ciudad.....	>	>	>	>	>	>	>	>	>	>	>	>	>	>	>	>	>	>	>	>	>	>	
			Plaza de la Constitucion.....	>	>	>	>	>	>	>	>	>	>	>	>	>	>	>	>	>	>	>	>	>	>	
		Suma la mansana 6.ª.....			2	>	>	>	3	>	6	>	>	>	>	>	>	>	>	>	>	11	>	>	>	
		7.ª	Aviñó.....	10	>	>	>	6	>	2	>	1	>	>	>	>	>	>	>	>	>	19	>	>	>	
			Bajada de San Miguel.....	4	>	>	>	3	>	3	>	>	>	>	>	>	>	>	>	>	>	10	>	>	>	
			Pou-dols.....	6	>	>	>	5	>	5	>	4	>	3	>	>	>	>	>	>	>	23	>	>	>	
			Gigantes.....	2	>	>	>	2	>	3	>	5	>	2	>	>	>	>	>	>	>	>	14	>	>	>
			Cervantes.....	1	>	>	>	>	>	>	>	>	>	>	>	>	>	>	>	>	>	>	1	>	>	>
		Suma la mansana 7.ª.....			23	>	>	>	16	>	13	>	10	>	5	>	>	>	>	>	>	67	>	>	>	
		8.ª	Gigantes.....	2	>	>	>	1	>	1	>	>	>	>	>	>	>	>	>	>	>	4	>	>	>	
Templarios.....	5		>	>	>	3	>	5	>	6	>	4	>	>	>	>	>	>	>	23	>	>	>			
Ciudad.....	1		>	>	>	2	>	>	>	7	1	8	1	>	>	>	>	>	>	3	>	>	>			
Fuente de San Miguel.....	6		>	>	>	3	>	4	>	7	1	8	1	>	>	>	>	>	>	28	2	>	>			
Suma la mansana 8.ª.....			14	>	>	>	9	>	10	>	13	1	12	1	>	>	>	>	>	58	2	>	>			
5.º	1.ª	Arlet.....	>	>	>	>	>	>	>	>	>	>	>	>	>	>	>	>	>	>	>	>	>			
		Libreria.....	3	>	>	>	3	>	3	>	3	>	2	>	1	>	>	>	>	>	15	>	>	>		
		Plaza de la Constitucion.....	3	>	1	>	1	>	1	>	2	>	1	>	>	>	>	>	>	>	8	>	>	>		
		Jaime I.....	>	>	1	>	>	>	1	>	>	>	>	>	>	>	>	>	>	>	4	>	>	>		
	Suma la mansana 1.ª.....			6	>	2	>	4	>	5	>	6	>	3	>	1	>	>	>	>	27	>	>	>		
	2.ª	Dagueria.....	1	>	>	>	>	>	>	>	>	>	>	>	>	>	>	>	>	>	1	>	>	>		
		Jaime I.....	4	>	>	>	2	>	4	>	5	>	1	>	>	>	>	>	>	>	16	>	>	>		
		Arlet.....	4	>	>	>	>	>	>	>	>	>	1	>	>	>	>	>	>	>	1	>	>	>		
		Libreria.....	4	>	>	>	1	>	>	>	>	>	1	>	>	>	>	>	>	>	6	>	>	>		
	Suma la mansana 2.ª.....			9	>	>	>	3	>	4	>	5	>	2	>	1	>	>	>	>	24	>	>	>		
	3.ª	Dagueria.....	>	>	2	>	>	>	3	>	3	>	4	>	3	>	>	>	>	>	15	>	>	>		
		Jaime I.....	>	>	>	>	>	>	>	>	1	>	>	>	>	>	>	>	>	>	4	>	>	>		
Trompetas de Jaime I.....		>	>	>	>	1	>	1	>	1	>	1	>	>	>	>	>	>	>	2	>	>	>			
Bajada de la Cárcel.....		>	>	>	>	1	>	1	>	>	>	>	>	>	>	>	>	>	>	>	>	>	>			
Suma la mansana 3.ª.....			>	>	2	>	2	>	5	>	4	>	5	>	3	>	>	>	>	21	>	>	>			
3.ª bis.	Trompetas de Jaime I.....	1	>	>	>	1	>	1	>	3	>	1	>	>	>	>	>	>	>	7	>	>	>			
	Bajada de la Cárcel.....	3	>	>	>	1	>	1	>	1	>	>	>	>	>	>	>	>	>	6	>	>	>			
	Plaza del Angel.....	1	>	>	>	1	>	1	>	2	>	>	>	>	>	>	>	>	>	5	>	>	>			
	Jaime I.....	>	>	>	>	>	>	>	>	>	>	>	>	>	>	>	>	>	>	>	>	>	>			
Suma la mansana 3.ª bis..			5	>	>	>	3	>	3	>	6	>	1	>	>	>	>	>	>	18	>	>	>			

Números de orden.			MORTALIDAD GENERAL EN EL DECENIO Y ESPECIAL DURANTE LOS 80 DIAS DEL AÑO 1865, EN QUE REINÓ EL CÓLERA.																							
			ALLES DE CONTORNO de las manzanas.								MORTALIDAD GENERAL EN EL DECENIO Y ESPECIAL DURANTE LOS 80 DIAS DEL AÑO 1865, EN QUE REINÓ EL CÓLERA.												TOTALES.			
			1.º		2.º		3.º		4.º		5.º		6.º		7.º		8.º		9.º		Casas de habitación, particulares.		Edificios públicos.			
			En los años.		En los días.		En los años.		En los días.		En los años.		En los días.		En los años.		En los días.		En los años.		En los días.		En los años.		En los días.	
1.º	5.º	10.ª	Ciudad.....	6	»	»	»	5	»	6	»	»	»	»	»	»	»	»	27	1	»	»				
			Detras de San Justo.....	»	»	»	»	1	»	»	»	»	»	»	»	»	»	»	»	2	»	»	»			
			Hércules.....	1	»	»	»	»	»	»	»	»	»	»	»	»	»	»	»	1	»	»	»			
			Plaza de San Justo.....	»	»	»	»	»	»	»	»	»	»	»	»	»	»	»	»	»	»	»	»			
			Palma de San Justo.....	1	»	»	»	5	»	3	»	8	»	4	»	»	»	»	»	21	»	»	»			
			Bellafla.....	3	»	»	»	2	»	3	»	6	3	5	»	»	»	»	»	19	3	»	»			
			Suma la manzana 10.ª.....			11	»	»	»	13	»	13	»	»	»	»	»	»	»	»	70	4	»	»		
			11.ª	»	»	Palma de San Justo.....	10	1	»	»	2	»	2	»	»	»	»	»	»	3	1	21	2	»	»	
						Leonor.....	»	»	»	»	»	»	»	»	»	»	»	»	»	»	»	»	»	»	»	»
						Lladó.....	6	»	»	»	4	1	2	»	7	1	»	»	»	»	»	»	19	2	»	»
						Plaza de San Justo.....	»	»	»	»	»	»	»	»	»	»	»	»	»	»	»	»	»	»	»	»
			Suma la manzana 11.ª.....			16	1	»	»	6	1	4	»	»	»	»	»	»	3	1	40	4	»	»		
			12.ª	»	»	Bellafla.....	»	»	»	»	3	»	1	»	»	»	»	»	»	»	»	4	»	»	»	
						Palma de San Justo.....	»	»	»	»	2	»	1	»	»	»	»	»	»	»	»	5	»	»	»	
						Cometa.....	»	»	»	»	»	»	1	»	2	»	»	»	»	»	»	3	»	»	»	
Ciudad.....	1	»				»	»	4	»	5	»	6	»	3	»	»	»	»	»	19	»	»	»			
Suma la manzana 12.ª.....			1	»	»	»	9	»	8	»	»	»	»	»	»	»	»	31	»	»	»					
13.ª	»	»	Aymerich.....	»	»	»	»	»	»	1	»	»	»	»	»	»	»	»	3	»	»	»				
			Plateria.....	»	»	»	»	»	»	»	»	»	»	»	»	»	»	»	»	»	»	»				
			Burgés.....	1	»	»	»	»	»	»	»	1	»	»	»	»	»	»	»	3	»	»	»			
Suma la manzana 13.ª.....			1	»	»	»	»	»	1	»	»	»	»	»	»	»	»	6	»	»	»					
13.ª bis.	»	»	Burgés.....	3	»	»	»	1	1	3	»	»	»	»	»	»	»	»	14	1	»	»				
			Plateria.....	1	»	»	»	»	»	»	»	»	»	»	»	»	»	»	1	»	»	»				
			Malla.....	»	»	»	»	1	»	1	»	»	»	»	»	»	»	»	4	»	»	»				
Suma la manzana 13.ª (bis).....			4	»	»	»	2	1	4	»	»	»	»	»	»	»	»	19	1	»	»					
14.ª	»	»	Palau.....	»	»	»	»	1	»	1	»	»	»	»	»	»	»	»	4	»	»	»				
			Plateria.....	1	»	»	»	1	»	»	»	»	»	»	»	»	»	»	2	»	»	»				
			Hostal de Manresa.....	2	»	»	»	2	»	2	»	3	1	1	»	»	»	»	10	1	»	»				
Suma la manzana 14.ª.....			3	»	»	»	4	»	3	»	»	»	»	»	»	»	»	16	1	»	»					
15.ª	»	»	Basen.....	1	»	»	»	12	»	20	»	»	»	»	»	»	»	»	67	1	»	»				
			Plazuela de Argenters.....	1	1	»	»	4	»	4	»	3	»	2	»	»	»	»	15	3	»	»				
			Burgés.....	1	»	»	»	1	»	1	»	1	»	»	»	»	»	»	7	1	»	»				
			Malla.....	7	2	»	»	3	1	9	1	4	»	1	1	1	»	»	29	6	»	»				
			Plateria.....	4	»	»	»	5	»	2	»	2	»	3	»	»	»	»	16	»	»	»				
			Palau.....	5	»	»	»	1	»	2	»	3	»	4	»	»	»	»	15	»	»	»				
			Hostal de Manresa.....	7	»	»	»	13	1	19	»	12	»	13	»	2	»	»	66	3	»	»				
			Juan de Monjuich.....	4	»	1	»	4	»	3	»	9	»	11	2	4	2	»	»	36	6	»	»			
			Suma la manzana 15.ª.....			39	3	1	»	43	2	60	»	»	»	»	»	»	»	»	241	20	»	»		

Números de orden.			MORTALIDAD GENERAL EN EL DECENIO Y ESPECIAL DURANTE LOS 80 DIAS DEL AÑO 1865, EN QUE REINÓ EL CÓLERA.																							
			CALLE DE CONTORNO																				TOTALES.			
			de las manzanas.		1.º Tiendas.		2.º Entresuelos.		3.º Pisos primeros.		4.º Pisos segundos.		5.º Pisos terceros.		6.º Pisos cuartos.		7.º Pisos quintos.		8.º Pisos sextos.		9.º Terrados.		Casas de habitación, particulares.		Edificios públicos.	
			D.º	B.º	M.ª	En los		En los		En los		En los		En los		En los		En los		En los		En los		En los		
			10 años.	80 días.	10 años.	80 días.	10 años.	80 días.	10 años.	80 días.	10 años.	80 días.	10 años.	80 días.	10 años.	80 días.	10 años.	80 días.	10 años.	80 días.	10 años.	80 días.	10 años.	80 días.		
1.º	6.º	1.ª	Regomir.....	5	>	>	>	1	>	1	>	>	>	>	>	>	>	>	>	>	>	>	>	>		
			San Simplicio.....	2	>	1	>	6	>	6	>	>	>	>	>	>	>	>	>	>	>	>	>	>		
			Plaza del Regomir.....	4	>	>	>	1	>	1	>	>	>	>	>	>	>	>	>	>	>	>	>	>		
			Cometa.....	1	>	5	>	3	>	4	>	>	>	>	>	>	>	>	>	>	>	>	>	>		
			Palma de San Justo.....	8	>	>	>	5	>	4	>	>	>	>	>	>	>	>	>	>	>	>	>	>		
			Leonor.....	>	>	>	>	>	>	>	>	>	>	>	>	>	>	>	>	>	>	>	>	>		
			Lladó.....	1	>	>	>	>	>	>	>	>	>	>	>	>	>	>	>	>	>	>	>	>		
			Bajada de Viladecols.....	1	>	1	>	6	1	5	1	>	>	>	>	>	>	>	>	>	18	2	>	>		
			Correo viejo.....	8	>	>	>	3	>	8	>	>	>	>	>	>	>	>	>	>	>	31	1	>		
			<i>Suma la manzana 1.ª.....</i>	30	>	7	>	25	1	29	1	21	2	20	1	1	>	>	>	>	133	5	>	>		
		2.ª	Bajada de Viladecols.....	4	>	>	>	9	>	8	2	8	>	1	>	>	>	>	>	>	>	32	2	>		
			Lladó.....	4	>	2	>	12	>	12	1	6	1	1	>	>	>	>	>	>	>	37	2	>		
			Bajada de Cazadores.....	6	>	1	>	2	>	4	>	3	2	2	>	>	>	>	>	>	>	18	2	>		
			Basea.....	4	>	>	>	8	>	9	>	2	>	4	>	>	>	>	>	>	>	27	>	>		
			Arco de Isern.....	1	>	>	>	>	>	2	>	5	>	>	>	>	>	>	>	>	>	5	>	>		
			Pom d' Or.....	>	>	>	>	6	>	6	>	2	>	8	>	3	>	>	>	>	>	28	>	>		
			Plaza de Arrieros.....	4	>	>	>	2	>	2	>	2	>	2	>	>	>	>	>	>	>	12	>	>		
			Hostal del Sol.....	1	>	>	>	2	>	1	>	3	>	4	>	>	>	>	>	>	>	11	1	>		
			Correo viejo.....	2	>	>	>	>	>	>	>	>	>	>	>	>	>	>	>	>	>	2	>	>		
			<i>Suma la manzana 2.ª.....</i>	26	>	3	>	41	>	41	4	31	3	22	>	5	>	>	>	>	>	172	7	>		
		3.ª	Arco de Isern.....	2	>	>	>	2	>	1	>	3	>	2	>	>	>	>	1	>	>	11	>	>		
			Basea.....	2	>	>	>	10	>	5	>	7	>	1	>	>	>	>	>	>	>	25	>	>		
			Plateria.....	10	1	>	>	1	>	1	>	2	>	1	>	6	1	>	1	>	>	22	2	>		
			Abaixadors.....	1	>	>	>	3	2	2	>	1	1	2	>	>	>	>	>	>	>	9	3	>		
			Taronjeta.....	2	>	>	>	>	>	2	>	4	>	1	>	>	>	>	>	>	>	9	>	>		
			Pom d' Or.....	2	>	>	>	3	>	2	>	3	>	1	>	>	>	>	1	>	>	12	>	>		
			<i>Suma la manzana 3.ª.....</i>	19	1	>	>	19	2	18	>	20	1	8	>	6	1	>	3	>	>	88	5	>		
		4.ª	Plaza de Arrieros.....	3	>	>	>	1	>	2	>	2	>	4	>	>	>	>	>	>	>	12	>	>		
			Jupi.....	1	>	>	>	1	>	1	>	1	>	2	>	>	>	>	>	>	>	6	>	>		
			Plazuela de Basea.....	2	>	>	>	1	>	1	>	1	>	3	>	>	>	>	>	>	>	3	>	>		
			Pom d' Or.....	2	>	>	>	1	>	2	>	1	>	>	>	>	>	>	>	>	>	9	>	>		
			<i>Suma la manzana 4.ª.....</i>	8	>	>	>	4	>	5	>	4	>	9	>	>	>	>	>	>	>	30	>	>		
		5.ª	Plazuela de Basea.....	1	>	>	>	1	>	1	>	>	>	>	>	>	>	>	>	>	>	3	>	>		
			Pom d' Or.....	1	>	>	>	1	>	1	>	5	>	>	>	>	>	>	>	>	>	2	>	>		
			Jupi.....	4	>	>	>	2	>	2	1	5	>	7	>	2	>	>	>	>	>	20	3	>		
			<i>Suma la manzana 5.ª.....</i>	6	>	>	>	4	>	3	1	5	>	7	2	>	>	>	>	>	>	25	3	>		
		6.ª	Abaixadors.....	>	>	1	>	1	>	4	>	6	1	5	>	>	>	>	>	>	>	17	1	>		
			Taronjeta.....	>	>	>	>	>	>	>	>	2	>	>	>	>	>	>	>	>	>	2	>	>		
			<i>Suma la manzana 6.ª.....</i>	>	>	1	>	1	>	4	>	8	1	5	>	>	>	>	>	>	>	19	1	>		

Números de orden.			MORTALIDAD GENERAL EN EL DECENIO Y ESPECIAL DURANTE LOS 80 DIAS DEL AÑO 1835, EN QUE REINÓ EL CÓLERA.																					
			1.º		2.º		3.º		4.º		5.º		6.º		7.º		8.º		9.º		TOTALES.			
			Tiendas.		Entresuelos.		Pisos primeros		Pisos segundos		Pisos terceros.		Pisos cuartos.		Pisos quintos.		Pisos sextos.		Terrados.		Casas de habitacion, particulares.		Edificios públicos.	
			En los años.		En los días.		En los años.		En los días.		En los años.		En los días.		En los años.		En los días.		En los años.		En los días.		En los años.	
1.º	6.º	7.ª	CALLES DE CONTORNO de las manzanas.																					
			10 años.	80 días.	10 años.	80 días.	10 años.	80 días.	10 años.	80 días.	10 años.	80 días.	10 años.	80 días.	10 años.	80 días.	10 años.	80 días.	10 años.	80 días.	10 años.	80 días.	10 años.	80 días.
			1	3	1	2	6	4	3	2	3	1	1	1	1	1	1	1	19	1				
			1	2	2	2	2	2	2	2	2	2	2	2	2	2	2	2	9					
			5	3	3	4	3	3	3	4	4	3	3	3	3	3	3	20						
			5	3	3	5	7	11	11	1	3	1	1	1	1	1	1	46	2					
			Suma la manzana 7.ª.....		12	6	1	13	18	20	20	1	4	1	1	1	1	94	3					
		8.ª	Groch.....					2	4	4	3							13						
			Gignás.....		1			1		1								2						
			Correo viejo.....		2			1	12	2	1		1					19	1					
			Hostal del Sol.....						6	3		3						14						
			Suma la manzana 8.ª.....		3			4	22	9	1	7		3				48	1					
		9.ª	Hostal del Sol.....		3		2	1	2	3		3						14						
			Jupi.....		3			4	5	13	3	10		2				37	4					
			Dufort.....		1			2	3	2		1						9						
			Gignás.....		5	1		9	9	9		11	1	2				45	2					
			Suma la manzana 9.ª.....		12	1	2	16	19	27	3	25	1	4				105	6					
		10.ª	Nau.....		1			3	4	3		4		1				16						
			Gignás.....		3			3	4	8		8		1				27						
			Dufort.....		2			6	2	1		3						14	1					
			Jupi.....		1			1	4	1		2						9						
			Abaixadors.....		1													1						
			Suma la manzana 10.ª.....		8			13	14	13		17		2				67	1					
		11.ª	Abaixadors.....		1			2	1	4		2		1				11	1					
			Plegamans.....					1	1	3		2						10						
			Cap del mont.....					2	1	1		1						5						
			Nau.....		1			2		1		1						5						
			Cambios Nuevos.....		4			7	1	7		5		2				26						
			Suma la manzana 11.ª.....		6			14	1	16		11		6				57	1					
		12.ª	Plegamans.....		1			2	2	1		1						7						
			Cambios Nuevos.....					1	1									2						
			Caputchas.....		3			1	1				1					6						
			Abaixadors.....																					
			Suma la manzana 12.ª.....		4			4	4	1		1		1				15						
		13.ª	Abaixadors.....																					
			Caputchas.....					1	1									4	1					
			Plaza de Santa Maria.....		1					1								1						
			Suma la manzana 13.ª.....		1		1	2	1	1								5	1					

Números de orden.			CALLE DE CONTORNO de las mansanas.	MORTALIDAD GENERAL EN EL																		
D.º	B.º	M.ª		1.º		2.º		3.º		4.º												
				Tiendas.		Entresuelos.		Pisos primeros		Pisos segundos												
				En los años.	En los días.	En los años.	En los días.	En los años.	En los días.	En los años.	En los días.											
1.º	6.º	14.ª	Capuchas.....	1	1																	
			Plaza de Santa Maria.....																			
			<i>Suma la mansana 14.ª.....</i>	1	1																	
		15.ª	Regomir.....	1	1			1	1													
			Ancha.....	11	1			5	3													
			Gignás.....	8	1			9	2													
			Hostal del Sol.....	1	1				1													
			<i>Suma la mansana 15.ª.....</i>	21	1			15	7													
		16.ª	Hostal del Sol.....	2	1			2	1													
			Gignás.....	5	1			4	2													
			Bomba.....	2	1			6	1													
			Ancha.....	11	1			7	5													
			<i>Suma la mansana 16.ª.....</i>	20	1			19	10													
		17.ª	Bomba.....	1	1																	
			Ancha.....	1	1																	
			Banquetas.....	1	1																	
			Gignás.....	3	1																	
			<i>Suma la mansana 17.ª.....</i>	5	1																	
		18.ª	Banquetas.....	1	1			2	1													
			Gignás.....	1	1																	
			Marquet de Gignás.....	1	1			2	1													
			Ancha.....	2	1																	
			<i>Suma la mansana 18.ª.....</i>	4	1			4	2													
		19.ª	Marquet de Gignás.....	1	1			1	1													
			Gignás.....	4	1			3	2													
			Concellers.....	2	1			1	2													
			Ancha.....	3	1			5	4													
			<i>Suma la mansana 19.ª.....</i>	9	1	1		10	9													
		20.ª	Concellers.....	1	1				1													
			Agullers.....	1	1				1													
			Cambios nuevos.....	1	1				1													
			Arenas de Agullers.....	1	1			1	1													
			<i>Suma la mansana 20.ª.....</i>	3	1			1	2													

DECENIO Y ESPECIAL DURANTE LOS 80 DIAS DEL AÑO 1865, EN QUE REINÓ EL CÓLERA.

MORTALIDAD GENERAL EN EL DECENIO Y ESPECIAL DURANTE LOS 80 DIAS DEL AÑO 1865, EN QUE REINÓ EL CÓLERA.																								
Números de orden.		MORTALIDAD GENERAL EN EL DECENIO Y ESPECIAL DURANTE LOS 80 DIAS DEL AÑO 1865, EN QUE REINÓ EL CÓLERA.																						
D.º	B.º	M.ª	1.º		2.º		3.º		4.º		5.º		6.º		7.º		8.º		9.º		TOTALES.			
			Tiendas.		Entresuelos.		Pisos primeros		Pisos segundos		Pisos terceros.		Pisos cuartos.		Pisos quintos.		Pisos sextos.		Terrados.		Casas de habitación, particulares.		Edificios públicos.	
			En los años.	En los días.	En los años.	En los días.	En los años.	En los días.	En los años.	En los días.	En los años.	En los días.	En los años.	En los días.	En los años.	En los días.	En los años.	En los días.	En los años.	En los días.	En los años.	En los días.	En los años.	En los días.
			1	1																	1			
			1	1																	5			
			11	1					5												31	1		
			8	1					9												36	2		
			1	1																	3			
			<i>Suma la mansana 14.ª.....</i>	1	1																1			
			1	1					1												5			
			5	1					7												8	1		
			1	1					1												1			
			<i>Suma la mansana 15.ª.....</i>	21	1			15	7												75	3		
			2	1				2	1												9			
			5	1				4	2												16			
			2	1				6	1												12	1		
			11	1				7	5												30	1		
			<i>Suma la mansana 16.ª.....</i>	20	1			19	10												67	2		
			1	1																				
			1	1																	9	1		
			3	1																	3			
			<i>Suma la mansana 17.ª.....</i>	5	1																13	1		
			1	1				2	1												7			
			1	1																	1			
			2	1				2	1												12			
			2	1																	2	1		
			<i>Suma la mansana 18.ª.....</i>	4	1			4	2												22	1		
			1	1				1	1												4			
			4	1				3	2												14			
			2	1				1	2												10	2		
			3	1				5	4												22	5		
			<i>Suma la mansana 19.ª.....</i>	9	1	1		10	9												50	7		
			1	1					1												2			
			1	1					1												19	1		
			1	1					1												2			
			1	1				1	1												1			
			<i>Suma la mansana 20.ª.....</i>	3	1			1	2												24	1		

Números de orden.			MORTALIDAD GENERAL EN EL DECENIO Y ESPECIAL DURANTE LOS 80 DIAS DEL AÑO 1865, EN QUE REINÓ EL CÓLERA.																					
			1.º		2.º		3.º		4.º		5.º		6.º		7.º		8.º		9.º		TOTALES.			
			Tiendas.		Entresuelos.		Pisos primeros		Pisos segundos		Pisos terceros.		Pisos cuartos.		Pisos quintos.		Pisos sextos.		Terrados.		Casas de habitacion, particulares.		Edificios públicos.	
			En los		En los		En los		En los		En los		En los		En los		En los		En los		En los		En los	
D.º	B.º	M.ª	10 años.	80 días.	10 años.	80 días.	10 años.	80 días.	10 años.	80 días.	10 años.	80 días.	10 años.	80 días.	10 años.	80 días.	10 años.	80 días.	10 años.	80 días.	10 años.	80 días.		
CALLE DE CONTORNO de las mansanas.																								
1.º	7.º	7.ª	Pou de la Cadena.....	2	>	>	>	3	>	2	3	1	3	>	1	>	>	>	>	9	>	>	>	
			Candelas.....	4	>	>	>	4	>	3	4	1	4	>	2	>	>	>	>	17	1	>	>	
			Plaza de la Lana.....	3	>	>	>	4	>	2	4	1	4	>	2	>	>	>	>	16	2	>	>	
			<i>Suma la mansana 7.ª.....</i>	5	>	>	>	11	>	7	11	1	11	>	5	>	>	>	>	42	3	>	>	
		8.ª	Plaza de la Lana.....	>	>	>	>	>	>	>	>	>	>	>	>	>	>	>	>	>	>	>	>	
			Carders.....	16	>	>	>	7	1	5	11	1	11	1	6	>	>	>	>	47	2	>	>	
			Plazuela de Marcús.....	4	2	>	>	1	>	1	2	>	2	>	2	>	>	>	>	10	2	>	>	
			Moncada.....	1	>	>	>	>	>	>	>	>	>	>	>	>	>	>	>	1	>	>	>	
			Boquer.....	9	>	>	>	6	>	4	6	>	7	2	>	>	>	>	>	32	2	>	>	
			<i>Suma la mansana 8.ª.....</i>	30	2	>	>	14	1	10	19	1	15	2	2	>	>	>	>	91	6	>	>	
		9.ª	Pou de la Cadena.....	>	>	>	>	>	>	>	>	>	>	>	>	>	>	>	>	>	>	>	>	
			Princesa.....	2	>	>	>	6	1	6	4	>	4	>	1	>	>	>	>	23	1	>	>	
			Moncada.....	2	>	>	>	1	>	1	2	>	2	>	>	>	>	>	>	3	>	>	>	
			Boquer.....	5	>	>	>	5	>	6	8	1	8	>	5	1	>	>	>	37	2	>	>	
			Plaza de la Lana.....	2	>	>	>	1	>	1	4	>	5	>	>	>	>	>	>	4	>	>	>	
			Candelas.....	2	>	>	>	3	>	3	4	>	5	>	>	>	>	>	>	17	1	>	>	
			<i>Suma la mansana 9.ª.....</i>	13	>	>	>	16	1	16	16	1	17	>	6	1	>	>	>	84	4	>	>	
		10.ª	Plateria.....	5	1	>	>	1	>	1	3	1	2	>	>	>	>	>	>	12	2	>	>	
			Santo Cristo de la Plateria.....	1	>	>	>	2	>	1	3	>	2	>	1	>	>	>	>	9	1	>	>	
			Vigatans.....	2	>	>	>	4	>	6	8	1	7	1	>	>	>	>	>	27	3	>	>	
			Esquirol.....	1	>	1	>	2	>	1	2	>	3	1	1	>	>	>	>	11	1	>	>	
			Cotoners.....	1	>	2	>	5	>	2	2	>	1	>	>	>	>	>	>	13	>	>	>	
			Princesa.....	2	>	1	>	5	>	2	3	>	4	>	>	>	>	>	>	17	>	>	>	
			<i>Suma la mansana 10.ª.....</i>	12	1	4	>	19	>	13	21	2	19	3	1	>	>	>	>	89	7	>	>	
		11.ª	Cotoners.....	>	>	>	>	>	>	>	>	>	>	>	>	>	>	>	>	>	>	>	>	
			Princesa.....	1	>	>	>	>	>	>	>	>	1	>	>	>	>	>	>	2	>	>	>	
			<i>Suma la mansana 11.ª.....</i>	1	>	>	>	>	>	>	>	>	1	>	>	>	>	>	>	2	>	>	>	
		12.ª	Princesa.....	8	1	>	>	>	>	3	2	>	3	>	>	>	>	>	>	16	1	>	>	
			Cotoners.....	>	>	>	>	>	>	>	>	>	>	>	>	>	>	>	>	>	>	>	>	
			<i>Suma la mansana 12.ª.....</i>	8	1	>	>	>	>	3	2	>	3	>	>	>	>	>	>	16	1	>	>	
		13.ª	Cotoners.....	>	>	>	>	>	>	>	>	>	>	>	>	>	>	>	>	>	>	>	>	
			Barra de ferro.....	1	>	1	>	2	>	6	2	>	>	>	>	>	>	>	>	12	>	>	>	
			Moncada.....	1	>	>	>	2	>	3	1	>	2	>	>	>	>	>	>	6	>	>	>	
			Princesa.....	>	>	>	>	2	>	3	>	>	>	>	>	>	>	>	>	8	>	>	>	
			<i>Suma la mansana 13.ª.....</i>	2	>	1	>	6	>	12	3	>	2	>	>	>	>	>	>	26	>	>	>	

Números de orden.			CALLE DE CONTORNO de las manzanas.	MORTALIDAD GENERAL EN EL																			
D.º	B.º	M.ª		1.º Tiendas. En los		2.º Entresuelos. En los		3.º Pisos primeros. En los		4.º Pisos segundos. En los													
				10 años.	80 días.	10 años.	80 días.	10 años.	80 días.	10 años.	80 días.												
1.º	7.º	14.ª	Esquirol.....	1	>	>	>	1	>	1	>												
			Vigatans.....	2	>	>	>	2	>	1	>												
			Carasa.....	>	>	>	>	>	>	>	2	>											
			Barra de ferro.....	>	>	>	>	>	>	>	>	>											
			Cotoners.....	>	>	>	>	>	>	>	3	>											
			Pou de la Cadena.....	>	>	>	>	>	>	>	>	>											
	<i>Suma la manzana 14.ª.....</i>			3	>	>	>	3	>	7	>												
	8.º	1.ª	1.ª	Plateria.....	7	>	>	>	2	>	1	>											
				Giriti.....	1	>	1	>	1	>	5	>											
				Gruñi.....	1	>	>	>	3	>	1	>											
				Vigatans.....	3	>	>	>	4	>	6	>											
				Mirallers.....	4	>	>	>	>	>	2	>											
				<i>Suma la manzana 1.ª.....</i>	16	>	1	>	10	>	15	>											
		2.ª	2.ª	2.ª	Gruñi.....	>	>	>	>	>	1	>											
Baños viejos.....					2	>	>	>	2	>	2	>											
Barra de ferro.....					4	1	>	>	1	>	2	>											
Carasa.....					2	>	>	>	4	>	2	>											
Mirallers.....					4	>	>	>	2	>	>	>											
<i>Suma la manzana 2.ª.....</i>					12	1	>	>	9	>	7	>											
3.ª		3.ª	3.ª	Plateria.....	1	>	>	>	2	>													
				Gruñi.....	>	>	>	>	>	>	>												
	Giriti.....			>	>	1	>	3	>	>													
<i>Suma la manzana 3.ª.....</i>			1	>	1	>	5	>															
4.ª	4.ª	4.ª	Brosoli.....	7	>	>	>	2	>	2	>												
			Mirallers.....	2	>	1	>	1	>	1	>												
			Gruñi.....	3	>	>	>	3	>	4	>												
			Plateria.....	2	>	>	>	1	>	1	>												
			<i>Suma la manzana 4.ª.....</i>	14	>	1	>	7	>	8	>												
5.ª	5.ª	5.ª	Mirallers.....	1	>	>	>	3	>	1	>												
			Brosoli.....	1	>	>	>	1	>	1	>												
			Baños viejos.....	1	>	>	>	1	>	1	>												
			Gruñi.....	1	>	>	>	>	>	>	>												
<i>Suma la manzana 5.ª.....</i>			4	>	>	>	5	>	3	>													
6.ª	6.ª	6.ª	Brosoli.....	1	1	>	>	1	>	>	>												
			Mirallers.....	>	>	>	>	>	>	1	>												
			Rosich.....	>	>	>	>	2	>	>	>												
			Plateria.....	1	>	>	>	>	>	>	>												
<i>Suma la manzana 6.ª.....</i>			2	1	>	>	3	>	1	>													

DECENIO Y ESPECIAL DURANTE LOS 80 DIAS DEL AÑO 1865, EN QUE REINÓ EL CÓLERA.																					
																		TOTALES.			
5.º Pisos terceros. En los		6.º Pisos cuartos. En los		7.º Pisos quintos. En los		8.º Pisos sextos. En los		9.º Terrados. En los		Casas de habitación, particulares. En los		Edificios públicos. En los									
10 años.	80 días.	10 años.	80 días.	10 años.	80 días.	10 años.	80 días.	10 años.	80 días.	10 años.	80 días.	10 años.	80 días.								
1	>	3	>	>	>	>	>	>	>	7	>	>	>								
1	>	>	>	>	>	>	>	>	>	6	>	>	>								
>	>	>	>	>	>	>	>	>	>	2	>	>	>								
>	>	5	1	>	>	>	>	>	>	8	1	>	>								
>	>	>	>	>	>	>	>	>	>	>	>	>	>								
2	>	8	1	>	>	>	>	>	>	23	1	>	>								
1	>	>	>	>	>	>	>	>	>	11	>	>	>								
5	>	5	>	>	>	>	>	>	>	18	>	>	>								
1	>	>	>	>	>	>	>	>	>	6	>	>	>								
2	>	2	>	>	>	>	>	>	>	17	>	>	>								
1	>	2	>	>	>	>	>	>	>	9	>	>	>								
10	>	9	>	>	>	>	>	>	>	61	>	>	>								
2	>	1	1	>	>	>	>	>	>	4	1	>	>								
7	>	4	1	>	>	>	>	>	>	17	1	>	>								
3	>	2	>	>	>	>	>	>	>	12	1	>	>								
3	1	6	>	>	>	>	>	>	>	17	1	>	>								
1	>	1	>	>	>	>	>	>	>	8	>	>	>								
16	1	14	2	>	>	>	>	>	>	58	4	>	>								
>	>	>	>	>	>	>	>	>	>	3	>	>	>								
2	>	4	>	>	>	>	>	>	>	10	>	>	>								
2	>	4	>	>	>	>	>	>	>	13	>	>	>								
6	>	5	>	>	>	>	>	>	>	22	>	>	>								
1	>	1	>	>	>	>	>	>	>	7	>	>	>								
3	1	1	>	>	>	>	>	>	>	14	1	>	>								
>	>	>	>	>	>	>	>	>	>	4	>	>	>								
10	1	7	>	>	>	>	>	>	>	47	1	>	>								
2	>	1	>	>	>	>	>	>	>	8	>	>	>								
1	>	1	>	>	>	>	>	>	>	5	>	>	>								
2	>	>	>	>	>	3	>	>	>	8	>	>	>								
>	>	>	>	>	>	>	>	>	>	1	>	>	>								
5	>	2	>	3	>	>	>	>	>	22	>	>	>								
2	>	1	>	>	>	>	>	>	>	5	1	>	>								
3	1	>	>	>	>	>	>	>	>	6	1	>	>								
>	>	>	>	>	>	>	>	>	>	1	>	>	>								
5	1	1	>	>	>	>	>	>	>	12	2	>	>								

Números de orden.			MORTALIDAD GENERAL EN EL DECEenio Y ESPECIAL DURANTE LOS 80 DIAS DEL AÑO 1835, EN QUE REINÓ EL CÓLERA.																							
			CALES DE CONTORNO																				TOTALES.			
			1.º		2.º		3.º		4.º		5.º		6.º		7.º		8.º		9.º		Casas de habitación, particulares.		Edificios públicos.			
			Tiendas.		Entresuelos.		Pisos primeros		Pisos segundos		Pisos terceros.		Pisos cuartos.		Pisos quintos.		Pisos sextos.		Terrados.		En los		En los			
D.º	B.º	M.ª	de las manzanas.		En los		En los		En los		En los		En los		En los		En los		En los		En los					
			10 años.	80 dias.	10 años.	80 dias.	10 años.	80 dias.	10 años.	80 dias.	10 años.	80 dias.	10 años.	80 dias.	10 años.	80 dias.	10 años.	80 dias.	10 años.	80 dias.	10 años.	80 dias.				
1.º	8.º	7.ª	Baños viejos.....	>	>	>	>	1	>	3	1	5	1	4	>	>	>	>	>	>	13	2	>	>		
			Rosich.....	>	>	>	>	>	>	>	>	>	>	>	>	>	>	>	>	>	>	>	>	>		
			Mirallers.....	>	>	>	>	>	>	1	>	1	1	2	>	>	>	>	>	>	4	1	>	>		
			Brosoli.....	>	>	>	>	>	>	>	>	>	>	>	>	>	>	>	>	>	>	>	>	>		
			<i>Suma la manzana 7.ª.....</i>	>	>	>	>	1	>	4	1	6	2	6	>	>	>	>	>	>	17	3	>	>		
		8.ª	Platería.....	3	>	>	>	2	>	3	>	1	>	1	>	>	>	>	>	>	10	>	>	>		
			Rosich.....	1	>	>	>	1	>	3	>	7	1	1	>	>	>	>	>	>	13	1	>	>		
			Mirallers.....	1	>	>	>	1	>	3	>	4	>	2	>	>	>	>	>	>	11	>	>	>		
			Sombrerers.....	1	>	>	>	1	1	1	>	3	1	3	>	>	>	>	>	>	9	2	>	>		
			<i>Suma la manzana 8.ª.....</i>	6	>	>	>	5	1	10	>	15	2	7	>	>	>	>	>	>	43	3	>	>		
		9.ª	Mirallers.....	2	1	>	>	3	1	6	>	3	>	>	>	>	>	>	>	>	14	2	>	>		
			Rosich.....	1	1	>	>	>	>	>	>	>	>	>	>	>	>	>	>	>	1	>	>	>		
			Baños viejos.....	3	>	>	>	4	2	3	>	9	>	3	>	5	1	>	>	>	27	3	>	>		
			Sombrerers.....	1	1	>	>	1	>	1	>	1	>	>	>	>	>	>	>	>	4	1	>	>		
			<i>Suma la manzana 9.ª.....</i>	7	3	>	>	8	3	10	>	13	>	3	>	5	1	>	>	>	46	7	>	>		
		10.ª	Baños viejos.....	2	1	1	>	9	1	7	>	5	>	12	>	2	>	>	>	>	38	2	>	>		
			Barra de ferro.....	2	1	>	>	1	>	1	>	4	>	>	>	>	>	>	>	>	8	1	>	>		
			Moncada.....	2	>	2	>	7	>	5	>	1	>	1	>	>	>	>	>	>	18	1	>	>		
			Plazuela de Moncada.....	6	>	>	>	3	>	1	>	1	>	1	>	>	>	>	>	>	12	>	>	>		
			Sombrerers.....	1	>	>	>	>	>	>	>	>	>	>	>	>	>	>	>	>	1	>	>	>		
			San Antonio de Sombrerers.....	2	>	>	>	3	>	5	>	2	>	10	>	4	1	>	>	>	26	1	>	>		
			<i>Suma la manzana 10.ª.....</i>	15	2	3	>	23	1	19	1	13	>	24	>	6	1	>	>	>	103	5	>	>		
		11.ª	Sombrerers.....	2	>	>	>	1	>	2	1	1	>	>	>	>	>	>	>	>	6	1	>	>		
			Baños viejos.....	1	>	>	>	>	>	1	>	1	>	>	>	>	>	>	>	>	3	>	>	>		
			San Antonio de Sombrerers.....	1	>	>	>	2	>	3	>	4	>	5	>	1	>	>	>	>	16	>	>	>		
			<i>Suma la manzana 11.ª.....</i>	4	>	>	>	3	>	6	1	6	>	5	>	1	>	>	>	>	25	1	>	>		
		12.ª	Sombrerers.....	1	>	>	>	>	>	>	>	>	>	>	>	>	>	>	>	>	1	>	>	>		
			Plaza de Santa María.....	>	>	>	>	>	>	>	>	>	>	>	>	>	>	>	>	>	>	>	>			
			Santa María.....	>	>	>	>	>	>	>	>	>	>	>	>	>	>	>	>	>	>	>	>			
			Plaza del Borne.....	>	>	>	>	>	>	>	>	>	>	2	>	>	>	>	>	>	2	>	>	>		
			Plazuela de Moncada.....	2	>	>	>	>	>	>	>	>	>	>	>	>	>	>	>	>	2	>	>	>		
			<i>Suma la manzana 12.ª.....</i>	3	>	>	>	>	>	>	>	>	>	2	>	>	>	>	>	>	5	>	>	>		
		9.º	1.ª	Moncada.....	4	>	>	5	1	2	>	2	>	5	>	1	>	>	>	>	19	1	>	>		
			Princesa.....	2	>	1	>	7	>	3	>	2	>	6	1	>	>	>	>	>	21	1	>	>		
			Flasaders.....	>	>	>	>	>	>	>	>	>	>	>	>	>	>	>	>	>	>	>	>	>		
			Asahonadors.....	3	>	1	>	12	2	11	>	19	4	16	1	4	1	1	>	>	67	8	>	>		
			<i>Suma la manzana 1.ª.....</i>	9	>	2	>	24	3	16	>	23	4	27	2	5	1	1	>	>	107	10	>	>		

Números de orden.			MORTALIDAD GENERAL EN EL									
CALLE DE CONTORNO			1.º Tiendas.		2.º Entresuelos.		3.º Pisos primeros.		4.º Pisos segundos.			
de las mansanas.			En los		En los		En los		En los			
D.º	B.º	M.ª	10 años.	80 días.	10 años.	80 días.	10 años.	80 días.	10 años.	80 días.		
1.º	9.º	2.ª	Flasaders.....	1	2	3	1	1				
			Princesa.....		2	3	1	1				
			Asañonadors.....		2	3	1	1				
			<i>Suma la mansana 2.ª.....</i>	1	4	6	1	2				
		3.ª	Moncada.....	1	1	16	4	16				
			Cremat gran.....	2	1	5	1	10				
			Princesa.....	2	1	5	1	10				
			Flasaders.....	1								
			<i>Suma la mansana 3.ª.....</i>	6	3	22	5	27				
		4.ª	Flasaders.....	4		7		6				
			Princesa.....	1		2	1	1				
			Corretjer.....	1		3		2				
			Triángulo.....	1		2		3				
			Hostal de San Antonio.....	1		2		3				
			<i>Suma la mansana 4.ª.....</i>	8		14	1	12				
		5.ª	Corretjer.....	1		6		6				
			Rech.....			2		2				
			Princesa.....		1	2		2				
			<i>Suma la mansana 5.ª.....</i>	1	1	8		8				
		6.ª	Cremat gran.....	1		1	1	1				
			Cremax xich.....	1		2	1	2				
			Arco de San Vicente.....			2		2				
			Seca.....			6		12				
			Flasaders.....	8	2	7		7				
			Moncada.....	6	1	4		5				
			Cirera.....	3		4		5				
			<i>Suma la mansana 6.ª.....</i>	19	1	21	1	29				
		7.ª	Cremat gran.....	4		1		2				
			Flasaders.....	1		1		5				
			Cremat xich.....	3		1		5				
			<i>Suma la mansana 7.ª.....</i>	8		3		7				
		8.ª	Triángulo.....			1						
			Corretjer.....			2		1				
			Rech.....		1	2		1				
			<i>Suma la mansana 8.ª.....</i>		1	3		1				

DECENIO Y ESPECIAL DURANTE LOS 80 DIAS DEL AÑO 1835, EN QUE REINÓ EL CÓLERA.

TOTALES.																	
5.º Pisos terceros.		6.º Pisos cuartos.		7.º Pisos quintos.		8.º Pisos sextos.		9.º Terrados.		Casas de habitación, particulares.		Edificios públicos.					
En los		En los		En los		En los		En los		En los		En los					
10 años.	80 días.	10 años.	80 días.	10 años.	80 días.	10 años.	80 días.	10 años.	80 días.	10 años.	80 días.	10 años.	80 días.				
2	1	5								14	1						
3		3								12	1						
5	1	8								26	2						
1		1								5							
17	1	10	1	9						71	7						
6	2	4		1						30	5						
										1							
24	3	15	1	10						107	12						
8		13	2	1						30	3						
1		2								5	1						
3	1	2		1						12	2						
4	2	3	1					1		1	3						
16	3	18	3	2				1		71	9						
10	1	6								29	1						
3		2	1							10	1						
13	1	8	1							39	2						
3		1								7	1						
1	1	2	2							7	4						
2		3								9							
9		8		2						47	3						
4										24	2						
4		6	1							22	1						
23	1	20	3	2						116	11						
2		2								11							
5	1	3								17	1						
7	1	5								30	1						
1		3								5							
4		4	1							12	1						
5		7	1							17	1						

Números de orden.			CALLE DE CONTORNO de las manzanas.	MORTALIDAD GENERAL EN EL PERIODO Y ESPECIAL DURANTE LOS 80 DIAS DEL AÑO 1865, EN QUE REINÓ EL CÓLERA.																						
D.º	B.º	M.º		1.º Tiendas.		2.º Entresuelos.		3.º Pisos primeros.		4.º Pisos segundos.		5.º Pisos terceros.		6.º Pisos cuartos.		7.º Pisos quintos.		8.º Pisos sextos.		9.º Terrados.		TOTALES. Casas de habitacion, particulares.		Edificios públicos.		
				En los		En los		En los		En los		En los		En los		En los		En los		En los		En los		En los		
				10 años.	80 dias.	10 años.	80 dias.	10 años.	80 dias.	10 años.	80 dias.	10 años.	80 dias.	10 años.	80 dias.	10 años.	80 dias.	10 años.	80 dias.	10 años.	80 dias.	10 años.	80 dias.	10 años.	80 dias.	10 años.
1.º	10.º	8.ª	Tiradores.....	8	»	1	»	6	»	9	»	12	1	8	»	»	»	»	»	»	»	»	44	1	»	»
			Paseo de San Juan.....	14	»	»	»	12	»	23	»	16	1	13	2	5	»	»	»	»	»	»	83	6	»	»
			Patons.....	4	»	»	»	17	»	14	»	12	»	10	3	»	»	»	»	»	»	»	60	5	»	»
			Puerta nueva.....	40	4	1	»	33	1	38	1	48	5	45	2	10	»	»	»	»	»	»	215	13	»	»
			Plaza de San Agustín.....	8	1	»	»	8	»	10	»	12	4	8	»	»	»	»	»	»	»	»	46	5	»	»
			<i>Suma la manzana 8.ª.....</i>	71	5	2	»	76	1	94	»	100	11	84	7	18	»	»	»	»	»	»	448	30	»	»
		9.ª	Tantarantana.....	2	»	»	»	4	»	3	»	2	»	3	»	»	»	»	»	»	»	»	14	»	»	»
			Princesa.....	2	»	»	»	3	»	5	»	1	»	2	»	»	»	»	»	»	»	»	13	1	»	»
			Paseo de San Juan.....	2	»	»	»	»	»	»	»	»	»	»	»	»	»	»	»	»	»	»	2	»	»	»
			<i>Suma la manzana 9.ª.....</i>	6	»	»	»	7	»	8	»	3	»	5	1	»	»	»	»	»	»	»	29	1	»	»
2.º	1.º	1.ª	Baños nuevos.....	5	»	»	»	1	»	1	»	1	»	1	»	»	»	»	»	»	»	»	9	»	»	»
			Bajada de Santa Eulalia.....	2	»	»	»	1	»	2	»	1	»	1	»	»	»	»	»	»	»	»	7	»	»	»
			San Severo.....	9	2	»	»	6	1	13	»	7	1	4	»	»	»	»	»	»	»	»	39	5	»	»
			San Felipe Nerí.....	6	»	2	»	3	»	8	»	2	»	2	»	»	»	»	»	»	»	»	23	»	»	»
			Monjuich del Obispo.....	3	»	»	»	2	1	»	»	»	»	»	»	»	»	»	»	»	»	»	5	1	»	»
			Obispo.....	3	»	2	»	2	»	1	»	»	»	»	»	»	»	»	»	»	»	»	8	»	»	»
			Plaza nueva.....	2	»	»	»	»	»	»	»	»	»	»	»	»	»	»	»	»	»	»	2	»	»	»
			Paja.....	6	2	»	»	2	»	2	»	2	»	2	»	»	»	»	»	»	»	»	14	2	»	»
			<i>Suma la manzana 1.ª.....</i>	36	4	4	»	17	2	27	»	13	1	10	»	»	»	»	»	»	»	»	107	8	»	»
		2.ª	Baños nuevos.....	10	»	1	»	9	1	8	»	8	»	13	1	»	»	»	»	»	»	»	49	3	»	»
			Bajada de Santa Eulalia.....	1	»	»	»	3	»	3	»	3	»	2	»	»	»	»	»	»	»	»	12	»	»	»
			San Severo.....	1	»	»	»	2	»	3	»	5	»	»	»	»	»	»	»	»	»	»	11	»	»	»
			Call.....	3	»	»	»	2	»	2	»	»	»	»	»	»	»	»	»	»	»	»	7	2	»	»
			Arco de San Ramon.....	2	1	»	»	4	1	3	»	4	1	5	»	»	»	»	»	»	»	»	18	3	»	»
			Santo Domingo del Call.....	»	»	»	»	»	»	»	»	»	»	»	»	»	»	»	»	»	»	»	»	»	»	»
			<i>Suma la manzana 2.ª.....</i>	17	1	1	»	20	4	19	»	20	1	20	1	»	»	»	»	»	»	»	97	8	»	»
		3.ª	Arco de San Ramon.....	2	»	»	»	1	»	2	»	1	»	2	1	3	»	»	»	»	»	»	11	1	»	»
			Santo Domingo del Call.....	2	»	»	»	3	»	5	»	1	»	3	»	»	»	»	»	»	»	»	15	»	»	»
			Marlet.....	2	»	»	»	1	»	2	»	»	»	1	»	»	»	»	»	»	»	»	6	»	»	»
			<i>Suma la manzana 3.ª.....</i>	6	»	»	»	5	»	9	»	2	»	6	1	4	»	»	»	»	»	»	32	1	»	»
		4.ª	Santo Domingo del Call.....	4	»	5	»	5	»	7	»	8	»	4	»	1	»	»	»	»	»	»	34	»	»	»
			San Severo.....	4	»	1	»	4	1	2	»	3	»	1	»	»	»	»	»	»	»	»	15	2	»	»
			San Honorato.....	5	»	1	»	9	»	6	»	2	»	2	»	»	»	»	»	»	»	»	25	»	»	»
			Fruta.....	2	»	»	»	3	»	2	»	2	»	2	»	»	»	»	»	»	»	»	11	»	»	»
			<i>Suma la manzana 4.ª.....</i>	15	»	7	»	21	1	17	»	15	»	9	»	1	»	»	»	»	»	»	85	2	»	»

Números de orden.			MORTALIDAD GENERAL EN EL DECENIO Y ESPECIAL DURANTE LOS 80 DIAS DEL AÑO 1835, EN QUE REINÓ EL CÓLERA.																					
			CALLES DE CONTORNO de las mansanas.																					
			1.º Tiendas. En los		2.º Entresuelos. En los		3.º Pisos primeros. En los		4.º Pisos segundos. En los		5.º Pisos terceros. En los		6.º Pisos cuartos. En los		7.º Pisos quintos. En los		8.º Pisos sextos. En los		9.º Terrados. En los		TOTALES. Casas de habitacion, particulares. En los		Edificios públicos. En los	
			10 años.	80 días.	10 años.	80 días.	10 años.	80 días.	10 años.	80 días.	10 años.	80 días.	10 años.	80 días.	10 años.	80 días.	10 años.	80 días.	10 años.	80 días.	10 años.	80 días.	10 años.	80 días.
2.º	2.º	4.ª	Condes de Barcelona	6				1		2										13	1			
			Bajada de la Canonja					1		1										4				
			Bajada de Santa Clara																					
			Plaza del Rey	3	1			4		3										16	1			
			Bajada de la Cárcel	4																4				
			Tapineria	27				10	1	12										69	1			
			<i>Suma la mansana 4.ª</i>	40	1			16	1	18										106	3			
		5.ª	Obispo	2		1		2		3										9	1			
			Piedad	2				1		1										5				
			Paradis	2				1		2										5				
			Plaza de la Constitucion																					
			<i>Suma la mansana 5.ª</i>	6		1		4		6										19	1			
		6.ª	Paradis	1				4		1										8				
			Piedad	1				1		1										2				
			Freneria	1	1			6	1	1										17	2			
			Libreteria	4				8		3										28				
			<i>Suma la mansana 6.ª</i>	7	1			19	1	5										55	2			
		7.ª	Freneria	1																1				
			Bajada de Santa Clara					3		2										9	1			
			Fiviller																					
			Brocaters																					
			<i>Suma la mansana 7.ª</i>	1				3		2										10	1			
		8.ª	Fiviller					1		1										5				
			Bajada de Santa Clara																					
			Plaza del Rey	4						1										7				
			Brocaters																					
			<i>Suma la mansana 8.ª</i>	4				1		2										12				
		9.ª	Freneria	1		1		2		1										7				
			Brocaters					1												2				
			Plaza del Rey	1				2		2										6				
			Bajada de la Cárcel	2																2				
			<i>Suma la mansana 9.ª</i>	4		1		5		3										17				

Números de orden.			CALLE DE CONTORNO de las manzanas.	MORTALIDAD GENERAL EN EL										DECENIO Y ESPECIAL DURANTE LOS 80 DIAS DEL AÑO 1865, EN QUE REINÓ EL CÓLERA.											
				1.º Tiendas.		2.º Entresuelos.		3.º Pisos primeros		4.º Pisos segundos		5.º Pisos terceros.		6.º Pisos cuartos.		7.º Pisos quintos.		8.º Pisos sextos.		9.º Terrados.		TOTALES.			
				En los		En los		En los		En los		En los		En los		En los		En los		En los		Casas de habitacion, particulares.		Edificios públicos.	
				10 años.	80 días.	10 años.	80 días.	10 años.	80 días.	10 años.	80 días.	10 años.	80 días.	10 años.	80 días.	10 años.	80 días.	10 años.	80 días.	10 años.	80 días.	10 años.	80 días.	10 años.	80 días.
2.º	3.º	1.ª	Tapineria	6	>	>	>	2	>	5	1	9	>	5	1	>	>	>	>	28	>	>	>		
			Ripoll	1	>	1	>	1	>	1	>	1	>	1	>	>	>	>	>	6	2	>	>		
			Infern.	1	>	>	>	>	>	1	>	1	>	>	>	>	>	>	>	4	>	>	>		
			Riera de San Juan	1	>	3	>	2	>	3	>	7	>	3	>	>	>	>	>	19	>	>	>		
			Santo Cristo de la Tapineria	1	>	>	>	>	>	>	>	>	>	>	>	>	>	>	>	1	>	>	>		
			San Lorenzo de la Tapineria	>	>	>	>	>	>	>	>	>	>	>	>	>	>	>	>	>	>	>	>		
			<i>Suma la manzana 1.ª.....</i>	10	>	4	>	5	>	10	1	18	>	10	1	1	>	>	>	58	2	>	>		
		2.ª	Arco de la Gloria	1	>	>	>	1	>	1	>	4	>	3	>	>	>	>	>	10	>	>	>		
			Graciamat.	1	>	>	>	1	>	1	>	1	>	1	>	>	>	>	>	5	>	>	>		
			Santo Cristo de la Tapineria	2	>	>	>	>	>	1	>	2	1	1	>	>	>	>	>	6	1	>	>		
			Tapineria	1	>	>	>	>	>	>	>	1	>	>	>	>	>	>	>	3	>	>	>		
			<i>Suma la manzana 2.ª.....</i>	5	>	>	>	2	>	3	>	8	1	5	>	1	>	>	>	24	1	>	>		
		3.ª	Graciamat.	5	>	>	>	4	1	2	>	4	>	1	>	>	>	>	>	16	1	>	>		
			Tarascó	10	>	1	>	6	>	8	>	10	1	6	1	>	>	>	>	41	2	>	>		
			Mercaders	5	>	>	>	3	>	1	>	>	>	>	>	>	>	>	>	9	>	>	>		
			Avellana	6	>	>	>	4	>	5	1	3	>	6	>	>	>	>	>	24	1	>	>		
						<i>Suma la manzana 3.ª.....</i>	26	>	1	>	17	1	16	1	17	1	13	1	>	>	>	>	90	4	>
		4.ª	Graciamat.	4	>	>	>	2	1	8	>	7	>	7	>	4	>	>	>	32	1	>	>		
			Arco de la Gloria	1	>	>	>	1	1	1	>	1	>	1	>	>	>	>	>	3	2	>	>		
			Tapineria	1	1	>	>	1	>	2	>	3	>	3	>	>	>	>	>	10	>	>	>		
			Bondeu	1	>	>	>	2	>	4	>	3	>	2	>	>	>	>	>	12	>	>	>		
			<i>Suma la manzana 4.ª.....</i>	7	>	>	>	6	2	15	1	13	>	12	>	4	>	>	>	57	3	>	>		
		5.ª	Graciamat.	4	>	2	>	4	>	3	>	6	>	3	1	>	>	>	>	22	1	>	>		
			Plaza del Oli.	4	>	>	>	3	>	2	>	6	>	8	>	>	>	>	>	23	>	>	>		
			Oli.	11	>	>	>	7	>	6	>	12	>	16	1	1	>	>	>	53	1	>	>		
			Mercaders	9	>	3	>	6	1	6	>	7	>	3	>	>	>	>	>	35	1	>	>		
			Tarascó	6	>	3	>	5	>	4	>	12	>	13	>	1	>	>	>	44	>	>	>		
						<i>Suma la manzana 5.ª.....</i>	34	>	8	>	25	1	21	>	43	>	43	2	3	>	>	>	177	3	>
		6.ª	Tres voltas	1	>	>	>	1	>	>	>	1	>	1	>	>	>	>	>	4	>	>	>		
			Plaza del Oli.	3	1	>	>	>	>	>	>	1	>	5	>	>	>	>	>	9	1	>	>		
			Graciamat.	1	>	>	>	>	>	>	>	3	>	1	>	>	>	>	>	1	>	>	>		
			Bondeu	1	1	>	>	>	>	1	>	1	>	6	>	>	>	>	>	11	1	>	>		
			Tapineria	3	1	>	>	>	>	>	>	1	>	>	>	>	>	>	>	4	1	>	>		
			<i>Suma la manzana 6.ª.....</i>	9	3	>	>	1	>	1	>	6	>	12	>	>	>	>	>	29	3	>	>		

Números de orden.			CALLES DE CONTORNO de las manzanas.	MORTALIDAD GENERAL EN EL DECENIO Y ESPECIAL DURANTE LOS 80 DIAS DEL AÑO 1835, EN QUE REINÓ EL CÓLERA.																																							
				1.º Tiendas.				2.º Entresuelos.				3.º Pisos primeros.				4.º Pisos segundos.				5.º Pisos terceros.				6.º Pisos cuartos.				7.º Pisos quintos.				8.º Pisos sextos.				9.º Terrados.				TOTALES.			
				En los años.		En los días.		En los años.		En los días.		En los años.		En los días.		En los años.		En los días.		En los años.		En los días.		En los años.		En los días.		En los años.		En los días.		En los años.		En los días.		En los años.		En los días.					
				10	80	10	80	10	80	10	80	10	80	10	80	10	80	10	80	10	80	10	80	10	80	10	80	10	80	10	80	10	80	10	80	10	80						
2.º	3.º	7.ª	Doncellas.....	1	»	»	»	»	»	»	»	2	»	»	»	1	»	»	»	»	»	»	»	»	»	»	»	»	»	»	»	»	»	»	»	11	1	»	»				
			Plaza del Oli.....	1	»	»	»	»	»	»	»	1	»	»	»	»	»	»	»	»	»	»	»	»	»	»	»	»	»	»	»	»	»	»	»	11	»	»	»				
			Tres voltas.....	1	»	»	»	»	»	»	»	1	»	»	»	»	»	»	»	»	»	»	»	»	»	»	»	»	»	»	»	»	»	»	»	4	»	»	»				
			Tapineria.....	4	»	»	»	»	»	»	»	1	»	»	»	»	»	»	»	»	»	»	»	»	»	»	»	»	»	»	»	»	»	»	»	15	»	»	»				
			<i>Suma la manzana 7.ª.....</i>	7	»	»	»	»	»	»	»	5	»	»	»	3	»	»	»	»	»	»	»	»	»	»	»	»	»	»	»	»	»	»	»	41	1	»	»				
		8.ª	Doncellas.....	1	»	»	»	»	»	»	»	»	»	»	»	1	»	»	»	»	»	»	»	»	»	»	»	»	»	»	»	»	»	»	»	7	1	»	»				
			Plaza del Oli.....	1	»	»	»	»	»	»	»	1	»	»	»	»	»	»	»	»	»	»	»	»	»	»	»	»	»	»	»	»	»	»	»	5	»	»	»				
			Oli.....	1	»	»	»	»	»	»	»	»	»	»	»	»	»	»	»	»	»	»	»	»	»	»	»	»	»	»	»	»	»	»	»	1	»	»	»				
			Filateras.....	2	»	»	»	»	»	»	»	»	»	»	»	2	»	»	»	»	»	»	»	»	»	»	»	»	»	»	»	»	»	»	»	7	»	»	»				
			Vidal.....	4	1	1	»	»	»	1	»	»	»	4	»	4	»	»	»	»	»	3	»	2	»	»	»	»	»	»	»	»	»	»	»	23	2	»	»				
			Tapineria.....	2	»	»	»	»	»	»	»	»	»	»	»	»	»	»	»	»	»	»	»	»	»	»	»	»	»	»	»	»	»	»	»	2	»	»	»				
			<i>Suma la manzana 8.ª.....</i>	11	1	1	»	»	»	2	»	8	»	»	»	»	»	»	»	»	»	»	»	»	»	»	»	»	»	»	»	»	»	»	»	45	3	»	»				
		9.ª	Oli.....	5	»	»	»	»	»	»	»	»	»	»	»	»	»	»	»	»	»	»	»	»	»	»	»	»	»	»	»	»	»	»	»	5	»	»	»				
			Arco de San Francisco.....	2	1	»	»	»	»	1	»	»	»	4	»	»	»	»	»	»	»	»	»	»	»	»	»	»	»	»	»	»	»	»	»	21	4	»	»				
			Boria.....	3	»	»	»	»	»	»	»	»	»	»	»	»	»	»	»	»	»	»	»	»	»	»	»	»	»	»	»	»	»	»	»	4	»	»	»				
			Filateras.....	3	»	»	»	»	»	1	»	»	»	7	»	»	»	»	»	»	»	»	»	»	»	»	»	»	»	»	»	»	»	»	»	21	»	»	»				
			<i>Suma la manzana 9.ª.....</i>	13	1	»	»	»	»	2	»	12	»	»	»	»	»	»	»	»	»	»	»	»	»	»	»	»	»	»	»	»	»	»	»	54	4	»	»				
		10.ª	Arco de San Francisco.....	1	»	»	»	»	»	1	»	1	»	»	»	»	»	»	»	»	»	»	»	»	»	»	»	»	»	»	»	»	»	»	»	8	1	»	»				
			Oli.....	3	»	»	»	»	»	3	»	3	»	»	»	»	»	»	»	»	»	»	»	»	»	»	»	»	»	»	»	»	»	»	»	14	»	»	»				
			Arco de San Onofre.....	1	»	»	»	»	»	1	»	1	»	»	»	»	»	»	»	»	»	»	»	»	»	»	»	»	»	»	»	»	»	»	»	10	»	»	»				
			Boria.....	3	»	1	»	»	»	1	»	3	»	»	»	»	»	»	»	»	»	»	»	»	»	»	»	»	»	»	»	»	»	»	»	11	»	»	»				
			<i>Suma la manzana 10.ª.....</i>	8	»	1	»	»	»	6	»	8	»	»	»	»	»	»	»	»	»	»	»	»	»	»	»	»	»	»	»	»	»	»	»	43	2	»	»				
		11.ª	Boria.....	2	»	»	»	»	»	»	»	»	»	»	»	»	»	»	»	»	»	»	»	»	»	»	»	»	»	»	»	»	»	»	»	2	»	»	»				
			Mercaders.....	2	»	»	»	»	»	»	»	»	»	2	»	2	»	»	»	»	»	»	»	»	»	»	»	»	»	»	»	»	»	»	»	9	»	»	»				
			Oli.....	1	»	»	»	»	»	»	»	»	»	»	»	»	»	»	»	»	»	»	»	»	»	»	»	»	»	»	»	»	»	»	»	1	»	»	»				
			Arco de San Onofre.....	1	»	»	»	»	»	1	»	3	»	»	»	»	»	»	»	»	»	»	»	»	»	»	»	»	»	»	»	»	»	»	»	9	1	»	»				
			<i>Suma la manzana 11.ª.....</i>	6	»	»	»	»	»	1	»	5	»	»	»	»	»	»	»	»	»	»	»	»	»	»	»	»	»	»	»	»	»	»	»	21	1	»	»				
		12.ª	Vidal.....	4	»	»	»	»	»	7	2	2	»	»	»	»	»	»	»	»	»	»	»	»	»	»	»	»	»	»	»	»	»	»	»	23	3	»	»				
			Filateras.....	4	»	1	»	»	»	1	»	1	»	»	»	»	»	»	»	»	»	»	»	»	»	»	»	»	»	»	»	»	»	»	»	18	2	»	»				
			Plaza del Angel.....	2	1	»	»	»	»	1	»	1	»	»	»	»	»	»	»	»	»	»	»	»	»	»	»	»	»	»	»	»	»	»	»	4	1	»	»				
			Boria.....	3	»	»	»	»	»	2	1	1	»	»	»	»	»	»	»	»	»	»	»	»	»	»	»	»	»	»	»	»	»	»	»	8	2	»	»				
			Tapineria.....	3	»	»	»	»	»	2	»	1	»	»	»	»	»	»	»	»	»	»	»	»	»	»	»	»	»	»	»	»	»	»	»	11	»	»	»				
			<i>Suma la manzana 12.ª.....</i>	16	1	1	»	»	»	13	3	6	»	»	»	»	»	»	»	»	»	»	»	»	»	»	»	»	»	»	»	»	»	»	»	59	8	»	»				

Números de orden.			MORTALIDAD GENERAL EN EL DECENIO Y ESPECIAL DURANTE LOS 80 DIAS DEL AÑO 1865, EN QUE REINÓ EL CÓLERA.																					
			1.º		2.º		3.º		4.º		5.º		6.º		7.º		8.º		9.º		TOTALES.			
			Tiendas.		Entresuelos.		Pisos primeros		Pisos segundos		Pisos terceros.		Pisos cuartos.		Pisos quintos.		Pisos sextos.		Terrados.		Casas de habitacion, particulares.		Edificios públicos.	
			En los años.		En los días.		En los años.		En los días.		En los años.		En los días.		En los años.		En los días.		En los años.		En los días.		En los años.	
2.º	4.º	1.ª	Plaza de Santa Ana.....		6	7	1	2	4	10	2	7	2	4	1	3	12	16	32	8	32			
			Gobernador.....		7	1	2	10	1	10	2	7	2	4	1	3	12	32	1					
			Magdalenas.....		1	1	1	1	1	1	1	1	1	1	1	1	1	1	1	1	1	1	1	
			Montesion.....		4	1	1	5	1	5	4	6	1	3	1	3	12	8	32	1				
			Suma la mansana 1.ª.....		18	4	4	20	1	18	7	18	7	21	7	21	88	1						
		2.ª	Magdalenas.....		3	1	1	1	1	1	1	1	1	1	1	1	1	6	1					
			Ripoll.....		1	1	1	1	1	1	1	2	1	1	1	1	1	5	1					
			Copons.....		3	1	1	2	1	3	1	3	1	3	1	3	18	1						
			Riera de San Juan.....		3	1	1	3	1	2	1	2	1	1	1	1	9	1						
			Suma la mansana 2.ª.....		10	1	2	7	1	8	6	8	5	5	6	38	2							
		3.ª	Sacristans.....		4	1	1	5	2	6	2	6	10	6	1	1	1	32	2					
			Ripoll.....		5	1	1	3	1	3	1	3	10	1	1	1	13	1						
			Gobernador.....		14	1	1	8	2	15	2	15	16	3	9	1	63	7						
			Plaza de Santa Ana.....		1	1	1	1	1	1	1	1	1	1	1	1	3	1						
			Capellans.....		8	1	1	1	1	6	1	6	8	1	1	1	23	2						
			Suma la mansana 3.ª.....		32	2	2	18	4	31	4	31	34	4	16	1	134	12						
		4.ª	Capellans.....		12	1	2	6	1	15	1	15	15	11	2	7	68	3						
			Plaza de Santa Ana.....		2	1	1	3	1	4	1	4	2	1	1	1	12	1						
			Archs.....		7	1	1	2	1	5	1	5	2	1	1	1	18	1						
			Suma la mansana 4.ª.....		21	1	3	11	1	24	2	24	19	13	2	7	98	3						
		5.ª	Miser Ferrer.....		4	1	1	1	1	1	1	1	1	1	1	1	6	1						
			Riera de San Juan.....		2	1	1	1	1	1	1	1	1	1	1	1	9	1						
			Copons.....		4	1	1	1	1	1	1	1	1	1	1	7	1							
			Ripoll.....		5	1	1	1	1	1	1	1	1	1	1	5	1							
			Suma la mansana 5.ª.....		15	1	1	2	1	3	1	3	3	4	1	27	1							
		6.ª	Bou de la Plaza Nueva.....		6	1	1	7	1	4	1	4	10	7	1	35	2							
			Sellent.....		1	1	1	2	1	3	1	3	5	3	1	15	1							
			Sacristans.....		5	1	1	3	1	5	1	5	5	6	1	25	1							
			Capellans.....		4	1	1	3	1	3	1	3	5	3	1	18	1							
			Plaza Nueva.....		5	1	1	5	2	4	1	4	4	4	1	22	3							
			Suma la mansana 6.ª.....		21	2	1	20	2	19	2	19	20	23	2	115	6							
		7.ª	Bou de la Plaza Nueva.....		1	1	1	2	1	1	1	1	2	1	1	6	1							
			Ripoll.....		6	1	1	5	1	5	1	5	2	1	1	20	1							
			Sacristans.....		2	1	1	2	1	2	1	2	1	1	1	5	1							
			Sellent.....		2	1	1	2	1	3	1	3	2	1	1	10	1							
			Suma la mansana 7.ª.....		9	1	1	11	1	11	1	11	7	2	1	41	1							

Números de orden			MORTALIDAD GENERAL EN EL DECENIO Y ESPECIAL DURANTE LOS 80 DIAS DEL AÑO 1835, EN QUE REINÓ EL CÓLERA.																									
			CALLE DE CONTORNO																				TOTALES.					
			de las manzanas.		1.º Tiendas.		2.º Entresuelos.		3.º Pisos primeros.		4.º Pisos segundos.		5.º Pisos terceros.		6.º Pisos cuartos.		7.º Pisos quintos.		8.º Pisos sextos.		9.º Terrados.		Casas de habitacion, particulares.		Edificios públicos.			
			D.º	E.º	M.ª	En los años.		En los días.		En los años.		En los días.		En los años.		En los días.		En los años.		En los días.		En los años.		En los días.		En los años.		En los días.
2.º	5.º	6.ª	Amargós.....	10	>	1	>	12	>	16	1	19	>	14	>	2	>	>	>	>	>	74	1	>	>			
			Condal.....	9	>	3	>	12	2	10	>	12	>	10	>	>	>	>	>	>	>	>	56	2	>	>		
			Plaza de Junqueras.....	3	>	>	>	3	>	4	>	5	>	1	>	>	>	>	>	>	>	>	16	>	>	>		
			Arcos de Junqueras.....	9	>	2	>	8	>	9	>	10	1	12	>	1	>	>	>	>	>	>	51	2	>	>		
			Riera de San Juan.....	1	>	>	>	1	>	>	>	>	>	>	>	>	>	>	>	>	>	>	2	>	>	>		
			Magdalenas.....	11	2	1	>	8	>	7	>	10	1	4	>	2	>	>	>	>	>	>	43	3	>	>		
			Montesion.....	5	>	>	>	1	>	4	>	5	>	3	1	>	>	>	>	>	>	>	18	1	>	>		
			<i>Suma la manzana 6.ª.....</i>			48	2	7	>	45	2	50	2	61	2	44	1	5	>	>	>	>	>	260	9	>	>	
			6.º	1.ª	Plaza de Junqueras.....	2	>	>	>	3	>	4	>	>	>	>	>	>	>	>	>	>	>	9	>	>	>	
					San Francisco de Paula.....	5	1	>	>	2	>	4	2	5	>	>	>	>	>	>	>	>	>	16	3	>	>	
San Pedro alta.....	3	1			>	>	1	>	2	>	>	>	>	>	>	>	>	>	>	>	6	1	>	>				
Huerto de Fabá.....	>	>			>	>	>	>	>	>	>	>	>	>	>	>	>	>	>	>	>	>	>	>	>			
Junqueras.....	4	>			>	>	5	>	9	>	9	1	5	>	>	>	>	>	>	>	>	32	1	>	>			
<i>Suma la manzana 1.ª.....</i>					14	2	>	>	11	>	19	2	14	1	5	>	>	>	>	>	>	>	63	5	>	>		
6.º	2.ª	Arcos de Junqueras.....			7	1	>	>	3	1	6	>	5	>	7	1	>	>	>	>	>	>	28	3	>	>		
		San Pedro alta.....			4	>	>	>	6	>	5	>	6	>	3	2	>	>	>	>	>	>	26	>	>	>		
		San Francisco de Paula.....			7	>	1	>	7	1	8	>	8	2	8	2	>	>	>	>	>	>	39	6	>	>		
		<i>Suma la manzana 2.ª.....</i>			18	1	1	>	16	2	19	1	19	2	18	3	2	>	>	>	>	98	9	>	>			
		6.º	3.ª 4.ª y 5.ª	Huerto de Fabá.....	1	>	>	>	2	>	1	>	1	>	>	>	>	>	>	>	>	>	5	>	>	>		
				San Pedro alta.....	10	>	1	>	22	>	39	>	19	>	11	1	>	>	>	>	>	>	98	1	>	>		
				Plaza de San Pedro.....	5	1	>	>	3	>	3	>	4	>	4	1	>	>	>	>	>	>	19	3	>	>		
				Rech Condal.....	5	>	1	>	7	>	12	>	4	>	3	>	>	>	>	>	>	>	32	1	>	>		
				<i>Suma las manzanas 3.ª, 4.ª y 5.ª.....</i>			21	1	2	>	34	>	46	2	28	>	18	2	>	>	>	>	>	>	149	5	>	>
				Presidio Peninsular.....	434	43	>	>	>	>	>	>	>	>	>	>	>	>	>	>	>	>	>	>	434	43	>	>
<i>Suma las manzanas 3.ª, 4.ª y 5.ª.....</i>				455	44	2	>	34	>	46	2	28	>	18	2	>	>	>	>	>	>	149	5	434	43			
6.º	6.ª			Riera de San Juan.....	6	>	>	>	5	>	2	>	2	>	>	>	>	>	>	>	>	>	15	>	>	>		
				San Pedro alta.....	1	>	>	>	3	>	4	>	3	>	4	>	>	>	>	>	>	>	15	>	>	>		
				Monjuich de San Pedro.....	11	1	>	>	5	>	5	>	6	>	9	2	>	>	>	>	>	>	36	3	>	>		
		San Pedro baja.....	7	>	>	>	10	>	4	>	3	>	1	>	>	>	>	>	>	>	25	>	>	>				
		<i>Suma la manzana 6.ª.....</i>			25	1	>	>	23	>	15	>	14	>	14	2	>	>	>	>	>	>	91	3	>	>		
		7.º	1.ª	Monjuich de San Pedro.....	7	>	>	>	4	>	2	>	3	>	4	>	2	>	>	>	>	>	22	>	>	>		
				San Pedro alta.....	8	>	>	>	8	1	4	>	6	>	5	>	1	>	>	>	>	>	32	1	>	>		
				Cuch.....	5	>	>	>	3	1	3	>	1	>	>	>	>	>	>	>	>	>	12	1	>	>		
				San Pedro mediana.....	8	>	1	>	9	2	9	>	13	>	4	>	2	>	>	>	>	>	47	2	>	>		
				<i>Suma la manzana 1.ª.....</i>			28	>	1	>	24	4	18	>	33	>	19	>	5	>	>	>	1	>	113	4	>	>

Números de orden.			CALLE DE CONTORNO de las manzanas.	MORTALIDAD GENERAL EN EL																	
				1.º Tiendas. En los		2.º Entresuelos. En los		3.º Pisos primeros. En los		4.º Pisos segundos. En los											
				10 años.	80 días.	10 años.	80 días.	10 años.	80 días.	10 años.	80 días.										
				D.º	B.º	M.ª															
2.º	7.º	2.ª	Cuch.....	2	»	»	»	13	1	13	»	»	»	»	»	»	»	»	»	»	
			San Pedro alta.....	5	»	»	»	6	»	5	»	5	»	»	»	»	»	»	»	»	»
			San Pedro mediana.....	4	»	1	»	12	»	6	»	6	»	»	»	»	»	»	»	»	»
			Bou de San Pedro.....	3	1	»	»	12	»	13	»	13	»	»	»	»	»	»	»	»	»
Suma la manzana 2.ª.....			14	1	1	»	43	1	37	»	»	»	»	»	»	»	»	»	»		
3.ª			Argenter.....	11	»	1	»	14	3	21	»	»	»	»	»	»	»	»	»	»	
			San Pedro alta.....	2	»	»	»	5	»	6	»	6	»	»	»	»	»	»	»	»	
			Bou de San Pedro.....	7	»	»	»	14	1	13	»	13	»	»	»	»	»	»	»	»	»
			San Pedro mediana.....	5	»	»	»	2	1	3	»	3	»	»	»	»	»	»	»	»	
Suma la manzana 3.ª.....			25	»	1	»	35	5	43	»	»	»	»	»	»	»	»	»	»		
4.ª			Argenter.....	9	»	1	»	21	»	26	»	»	»	»	»	»	»	»	»	»	
			San Pedro mediana.....	2	»	1	»	6	»	9	»	9	»	»	»	»	»	»	»	»	
			Monach.....	8	»	1	»	15	2	27	»	27	»	»	»	»	»	»	»	»	
			San Pedro alta.....	3	»	»	»	4	»	5	»	5	»	»	»	»	»	»	»	»	
Suma la manzana 4.ª.....			22	»	3	»	46	2	67	»	»	»	»	»	»	»	»	»	»		
5.ª			San Pedro mediana.....	12	»	8	»	17	1	16	»	»	»	»	»	»	»	»	»	»	
			Victoria.....	3	»	2	»	12	1	5	»	5	»	»	»	»	»	»	»	»	
			San Pedro alta.....	5	2	1	»	6	»	11	»	11	»	»	»	»	»	»	»	»	
			Monach.....	16	»	3	»	8	»	16	»	16	»	»	»	»	»	»	»	»	
Suma la manzana 5.ª.....			36	2	14	»	43	2	48	»	»	»	»	»	»	»	»	»	»		
6.ª			Victoria.....	1	»	»	»	1	»	1	»	»	»	»	»	»	»	»	»	»	
			San Pedro mediana.....	6	»	»	»	11	»	10	»	10	»	»	»	»	»	»	»	»	
			Plaza de San Pedro.....	3	»	»	»	1	»	4	»	4	»	»	»	»	»	»	»	»	
			San Pedro alta.....	5	1	»	»	5	1	5	»	5	»	»	»	»	»	»	»	»	
Suma la manzana 6.ª.....			15	1	»	»	18	1	20	»	»	»	»	»	»	»	»	»	»		
7.ª			Monjuich de San Pedro.....	1	»	1	»	2	»	3	»	»	»	»	»	»	»	»	»	»	
			San Pedro baja.....	4	»	»	»	5	»	4	»	4	»	»	»	»	»	»	»	»	
			Cuch.....	1	»	»	»	2	»	2	»	2	»	»	»	»	»	»	»	»	
			San Pedro mediana.....	4	»	»	»	4	»	8	»	8	»	»	»	»	»	»	»	»	
Suma la manzana 7.ª.....			10	»	1	»	13	»	17	»	»	»	»	»	»	»	»	»	»		
8.ª			Cuch.....	5	»	2	»	3	»	7	»	»	»	»	»	»	»	»	»	»	
			San Pedro mediana.....	9	»	»	»	2	»	2	»	2	»	»	»	»	»	»	»	»	
			Arenas de San Pedro.....	1	»	»	»	1	»	1	»	1	»	»	»	»	»	»	»	»	
			San Pedro baja.....	8	»	»	»	5	»	12	»	12	»	»	»	»	»	»	»	»	
Suma la manzana 8.ª.....			23	»	2	»	11	»	22	»	»	»	»	»	»	»	»	»	»		

DECENIO Y ESPECIAL DURANTE LOS 80 DIAS DEL AÑO 1865, EN QUE REINÓ EL CÓLERA.

														TOTALES.			
5.º Pisos terceros. En los		6.º Pisos cuartos. En los		7.º Pisos quintos. En los		8.º Pisos sextos. En los		9.º Terrados. En los		Casas de habitacion, particulares. En los		Edificios públicos. En los					
10 años.	80 días.	10 años.	80 días.	10 años.	80 días.	10 años.	80 días.	10 años.	80 días.	10 años.	80 días.	10 años.	80 días.				
14	»	5	»	»	»	»	»	»	»	47	2	»	»				
6	1	6	»	»	»	»	»	»	»	28	1	»	»				
10	»	7	2	4	»	»	»	»	»	44	2	»	»				
14	1	7	»	2	»	»	»	»	»	51	3	»	»				
44	2	25	2	6	»	»	»	»	»	170	8	»	»				
25	»	11	3	»	»	»	»	»	»	83	7	»	»				
5	»	4	»	»	»	»	»	»	»	22	1	»	»				
12	»	20	3	»	»	»	»	»	»	66	4	»	»				
7	»	4	»	»	»	»	»	»	»	21	1	»	»				
49	»	39	6	»	»	»	»	»	»	192	13	»	»				
18	»	15	»	3	»	3	»	»	»	66	1	»	»				
8	»	10	»	2	»	»	»	»	»	38	»	»	»				
18	3	16	1	2	»	»	»	»	»	87	10	»	»				
4	»	5	»	4	»	»	»	»	»	25	»	»	»				
48	3	46	1	11	»	3	»	»	»	246	11	»	»				
23	2	27	1	3	1	»	»	»	»	106	7	»	»				
10	»	10	»	»	»	»	»	»	»	42	2	»	»				
7	»	7	»	»	»	»	»	»	»	37	2	»	»				
10	»	12	»	3	»	»	»	»	»	68	2	»	»				
50	2	56	1	6	1	»	»	»	»	253	13	»	»				
1	»	2	»	»	»	»	»	»	»	6	»	»	»				
12	»	7	»	»	»	»	»	»	»	46	2	»	»				
2	»	2	»	»	»	»	»	»	»	12	»	»	»				
»	»	»	»	»	»	»	»	»	»	15	1	»	»				
15	»	11	»	»	»	»	»	»	»	79	3	»	»				
3	»	2	»	»	»	»	»	»	»	12	»	»	»				
3	»	1	»	»	»	»	»	»	»	17	»	»	»				
4	»	4	1	»	»	»	»	»	»	13	1	»	»				
3	»	2	»	1	»	»	»	»	»	22	»	»	»				
13	»	9	1	1	»	»	»	»	»	64	1	»	»				
4	»	2	»	2	»	»	»	»	»	25	»	»	»				
3	»	1	»	»	»	»	»	»	»	17	»	»	»				
1	»	1	»	»	»	»	»	»	»	5	»	»	»				
10	2	6	»	»	»	»	»	»	»	41	2	»	»				
18	2	10	»	2	»	»	»	»	»	88	2	»	»				

Números de orden.			MORTALIDAD GENERAL EN EL								
			CALLES DE CONTORNO								
			1.º Tiendas.		2.º Entresuelos.		3.º Pisos primeros		4.º Pisos segunda		
D.º	B.º	M.ª	En los		En los		En los		En los		
			de las mansanas.								
			10 años.	80 dias.	10 años.	80 dias.	10 años.	80 dias.	10 años.	80 dias.	
2.º	9.º	2.ª	Giralt Pellicer.....	6	>	>	>	5	>	3	>
			Alvarez.....	2	>	1	>	8	>	6	>
			San Pedro baja.....	10	>	1	>	10	>	10	>
			Clavaguera.....	17	>	>	>	17	1	12	1
			Fonollar.....	2	>	1	1	4	>	7	>
			Gombau.....	8	>	>	>	11	>	9	>
			<i>Suma la mansana 2.ª.....</i>	38	>	3	1	55	1	54	1
		3.ª	Clavaguera.....	13	>	>	>	17	>	17	>
			San Pedro baja.....	12	1	>	>	7	>	5	1
			Jaime Giralt.....	12	1	>	>	12	1	14	1
			Arco de San Cristóbal.....	4	>	>	>	6	2	5	1
			<i>Suma la mansana 3.ª.....</i>	41	2	>	>	42	3	41	3
		4.ª y 5.ª	Freixuras.....	>	>	>	>	>	>	>	>
			Nueva de Lacy.....	>	>	>	>	>	>	>	>
			Giralt Pellicer.....	>	>	>	>	>	>	>	>
			Colominas.....	>	>	>	>	>	>	>	>
			<i>Suman las mansanas 4.ª y 5.ª.....</i>	>	>	>	>	>	>	>	>
		6.ª	Giralt Pellicer.....	7	3	>	>	3	>	4	>
			Gombau.....	2	>	>	>	1	>	1	>
			Tarrós.....	3	>	>	>	3	>	8	2
			Santo Domingo de Santa Catalina	1	>	>	>	1	>	5	>
			<i>Suma la mansana 6.ª.....</i>	13	3	>	>	8	>	18	2
		7.ª	Tarrós.....	5	>	>	>	11	>	18	1
			Forn de la Fonda.....	1	>	>	>	4	>	8	2
			Gombau.....	5	>	1	>	6	>	14	1
			Fonollar.....	10	>	1	>	12	>	14	1
			Corders.....	4	1	>	>	1	>	4	>
			<i>Suma la mansana 7.ª.....</i>	25	1	2	>	34	>	58	4
		8.ª	Fonollar.....	12	2	1	>	31	>	42	2
			Arco de San Cristóbal.....	4	>	>	>	12	>	13	4
			Jaime Giralt.....	15	2	1	>	44	1	47	4
			Corders.....	8	>	>	>	2	>	3	>
			<i>Suma la mansana 8.ª.....</i>	39	4	2	>	80	1	105	7

DECENIO Y ESPECIAL DURANTE LOS 80 DIAS DEL AÑO 1865, EN QUE REINÓ EL CÓLERA.

DECENIO Y ESPECIAL DURANTE LOS 80 DIAS DEL AÑO 1865, EN QUE REINÓ EL CÓLERA.																	
															TOTALES.		
5.º Pisos terceros.		6.º Pisos cuartos.		7.º Pisos quintos.		8.º Pisos sextos.		9.º Terrados.		Casas de habitacion, particulares.		Edificios públicos.					
En los		En los		En los		En los		En los		En los		En los					
10 años.	80 dias.	10 años.	80 dias.	10 años.	80 dias.	10 años.	80 dias.	10 años.	80 dias.	10 años.	80 dias.	10 años.	80 dias.				
1	>	1	>	>	>	>	>	>	>	16	>	>	>				
5	>	4	>	>	>	>	>	>	>	26	>	>	>				
5	>	5	>	>	>	>	>	>	>	41	>	>	>				
17	2	13	1	1	>	>	>	>	>	77	5	>	>				
2	>	2	>	1	>	>	>	>	>	19	1	>	>				
12	1	8	>	1	>	>	>	>	>	49	1	>	>				
42	3	33	1	3	>	>	>	>	>	228	7	>	>				
15	>	10	>	6	>	>	>	>	>	78	>	>	>				
7	>	5	>	1	>	>	>	>	>	37	2	>	>				
12	1	12	1	1	>	>	>	>	>	62	5	>	>				
6	>	9	>	3	>	>	>	>	>	33	3	>	>				
40	1	36	1	10	>	>	>	>	>	210	10	>	>				
4	1	3	1	1	>	>	>	>	>	22	5	>	>				
1	>	>	>	>	>	>	>	>	>	5	2	>	>				
10	>	4	>	4	>	>	>	>	>	32	2	>	>				
6	>	3	>	3	>	>	>	>	>	19	>	>	>				
21	1	10	1	8	>	>	>	>	>	78	7	>	>				
20	2	18	1	3	>	>	>	>	>	75	4	>	>				
6	>	2	>	>	>	>	>	>	>	21	2	>	>				
6	>	2	>	>	>	>	>	>	>	34	>	>	>				
20	2	20	1	>	>	>	>	>	>	77	4	>	>				
1	>	1	1	3	>	>	>	>	>	14	2	>	>				
53	4	43	3	6	>	>	>	>	>	221	12	>	>				
42	5	37	>	8	>	2	>	>	>	176	9	>	>				
14	1	7	>	5	>	>	>	>	>	55	2	>	>				
42	3	28	2	>	>	>	>	>	>	177	12	>	>				
2	1	3	1	>	>	>	>	>	>	18	2	>	>				
100	10	75	3	13	>	2	>	>	>	425	25	>	>				

Números de orden.			CALLE DE CONTORNO de las mansanas.	MORTALIDAD GENERAL EN EL							
D.º	B.º	M.ª		1.º		2.º		3.º		4.º	
				Tiendas.		Entresuelos.		Pisos primeros		Pisos segundos	
				En los		En los		En los		En los	
10 años.	80 dias.	10 años.	80 dias.	10 años.	80 dias.	10 años.	80 dias.	10 años.	80 dias.		
2.º	9.º	9.ª	Flor del Lliri.....	7	1	»	»	2	»	7	»
			Colominas.....	3	1	»	»	2	»	4	»
			San Jacinto.....	3	»	»	»	3	»	4	»
			Carders.....	3	1	»	»	1	»	2	»
			<i>Suma la mansana 9.ª.....</i>	16	3	»	»	8	»	17	»
10.º	10.ª	10.ª	San Jacinto.....	4	1	»	»	8	»	8	»
			Colominas.....	2	»	1	»	»	»	7	»
			Giralt Pellicer.....	3	1	»	»	3	»	»	»
			Carders.....	2	»	»	»	»	»	»	»
			Corders.....	4	»	»	»	1	1	2	»
<i>Suma la mansana 10.ª.....</i>	15	2	1	»	14	1	19	»			
11.º	11.ª	11.ª	Giralt Pellicer.....	6	»	»	»	4	»	3	»
			Santo Domingo de Santa Catalina	2	»	1	»	3	»	2	»
			Corders.....	4	»	»	»	2	»	2	»
			Tarrós.....	6	»	1	1	2	»	3	»
			<i>Suma la mansana 11.ª.....</i>	18	»	2	1	11	»	10	»
10.º	1.ª	1.ª	Jaime Giralt.....	12	2	2	»	24	»	45	»
			San Pedro baja.....	6	»	»	»	2	»	4	»
			Metjes.....	15	»	1	»	24	3	30	»
			Pou de la Figuereta.....	4	»	»	»	4	»	5	»
			<i>Suma la mansana 1.ª.....</i>	37	2	3	»	5	3	84	»
2.ª	2.ª	2.ª	Gatuellas.....	2	»	»	»	2	»	1	»
			Gatuellas de Metjes.....	4	»	2	»	2	»	5	»
			Metjes.....	13	»	»	»	13	1	15	»
			San Pedro baja.....	8	1	»	»	4	»	6	»
			Llastichs.....	5	»	»	»	6	1	9	»
<i>Suma la mansana 2.ª.....</i>	32	1	2	»	27	2	36	»			
3.ª	3.ª	3.ª	Llastichs.....	7	»	1	»	14	1	21	»
			San Pedro baja.....	6	1	1	»	1	»	5	»
			Plazuela de Marquillas.....	2	»	»	»	5	»	4	»
			Balsas de San Pedro.....	1	»	»	»	»	»	»	»
			Acequia.....	6	1	»	»	5	1	6	»
<i>Suma la mansana 3.ª.....</i>	22	2	2	»	25	2	36	»			

DECENIO Y ESPECIAL DURANTE LOS 80 DIAS DEL AÑO 1865, EN QUE REINÓ EL CÓLERA.

5.º		6.º		7.º		8.º		9.º		TOTALES.			
Pisos terceros.		Pisos cuartos.		Pisos quintos.		Pisos sextos.		Terrados.		Casas de habitacion, particulares.		Edificios públicos.	
En los		En los		En los		En los		En los		En los		En los	
10 años.	80 dias.	10 años.	80 dias.	10 años.	80 dias.	10 años.	80 dias.	10 años.	80 dias.	10 años.	80 dias.	10 años.	80 dias.
7	»	7	»	»	»	»	»	»	»	30	1	»	»
2	»	2	»	3	»	2	»	»	»	18	1	»	»
4	»	6	1	»	»	»	»	»	»	20	2	»	»
1	1	2	1	2	»	»	»	»	»	11	3	»	»
14	1	17	2	5	»	2	»	»	»	79	7	»	»
8	2	5	»	»	»	»	»	»	»	33	3	»	»
2	»	1	»	»	»	»	»	»	»	10	»	»	»
7	»	7	1	2	»	»	»	»	»	29	2	»	»
1	»	»	»	»	»	»	»	»	»	2	1	»	»
18	2	13	1	2	»	»	»	»	»	82	»	»	»
7	1	4	»	»	»	»	»	»	»	24	1	»	»
5	»	4	»	»	»	»	»	»	»	17	»	»	»
7	»	3	»	»	»	»	»	»	»	18	»	»	»
8	»	3	»	8	»	»	»	»	»	31	1	»	»
27	1	14	»	8	»	»	»	»	»	90	2	»	»
37	»	26	2	7	1	»	»	»	»	153	12	»	»
5	»	3	1	»	»	»	»	»	»	20	1	»	»
38	2	29	1	5	»	»	»	»	»	142	9	»	»
4	»	»	»	»	»	»	»	»	»	17	»	»	»
84	2	58	4	12	1	»	»	»	»	332	22	»	»
3	»	1	»	»	»	»	»	»	»	9	1	»	»
5	»	2	»	»	»	»	»	»	»	20	»	»	»
16	1	6	1	1	»	»	»	»	»	64	3	»	»
10	»	5	»	»	»	»	»	»	»	33	1	»	»
5	»	3	»	»	»	»	»	»	»	28	1	»	»
39	1	17	1	1	»	»	»	»	»	154	6	»	»
19	2	25	»	»	»	»	»	»	»	87	4	»	»
5	»	3	»	»	»	»	»	»	»	21	2	»	»
5	»	3	1	»	»	»	»	»	»	19	1	»	»
»	»	»	»	»	»	»	»	»	»	1	»	»	»
5	»	6	1	6	1	»	»	»	»	34	4	»	»
84	2	87	2	6	1	»	»	»	»	162	11	»	»

Números de orden.			MORTALIDAD GENERAL EN EL DECENIO Y ESPECIAL DURANTE LOS 80 DIAS DEL AÑO 1865, EN QUE REINÓ EL CÓLERA.																							
			1.º		2.º		3.º		4.º		5.º		6.º		7.º		8.º		9.º		TOTALES.					
			Tiendas.		Entresuelos.		Pisos primeros		Pisos segundos		Pisos terceros.		Pisos cuartos.		Pisos quintos.		Pisos sextos.		Terrados.		Casas de habitación, particulares.		Edificios públicos.			
			En los		En los		En los		En los		En los		En los		En los		En los		En los		En los		En los			
D.º	B.º	M.ª	10 años.	80 días.	10 años.	80 días.	10 años.	80 días.	10 años.	80 días.	10 años.	80 días.	10 años.	80 días.	10 años.	80 días.	10 años.	80 días.	10 años.	80 días.	10 años.	80 días.	10 años.	80 días.		
2.º	19.º	4.ª	CALLE DE CONTORNO de las mansanas.																							
			3	>	>	>	7	1	5	1	>	>	>	>	>	>	>	>	>	>	15	2	>	>		
			1	>	>	>	>	>	>	>	>	>	>	>	>	>	>	>	>	>	1	>	>	>		
			1	>	>	>	>	>	>	>	>	>	>	>	>	>	>	>	>	>	1	>	>	>		
			3	1	1	>	3	2	4	>	6	>	10	1	>	>	>	>	>	>	27	4	>	>		
			1	>	>	>	>	>	>	>	>	>	>	>	>	>	>	>	>	>	1	>	>	>		
			0	1	1	>	10	3	9	1	6	>	10	1	>	>	>	>	>	>	45	6	>	>		
			<i>Suma la mansana 4.ª.....</i>																							
		5.ª	3	2	>	>	11	>	8	>	6	>	4	>	>	>	>	>	>	>	32	2	>	>		
			5	>	>	>	>	>	>	>	6	>	4	>	>	>	>	>	>	>	5	>	>	>		
			1	1	>	>	2	>	6	>	6	>	4	>	>	>	>	>	>	>	19	1	>	>		
			3	>	>	>	6	>	5	>	8	2	6	>	1	>	>	>	>	>	20	2	>	>		
			12	3	>	>	19	>	19	>	20	2	14	>	1	>	>	>	>	>	85	5	>	>		
			<i>Suma la mansana 5.ª.....</i>																							
		6.ª	1	>	>	>	10	>	11	>	7	>	6	>	>	>	>	>	>	>	35	1	>	>		
			8	>	1	>	16	>	13	>	14	>	10	>	>	>	>	>	>	>	62	1	>	>		
			1	>	>	>	>	>	>	>	1	>	>	>	>	>	>	>	>	>	1	>	>	>		
			6	>	2	>	20	2	27	>	15	2	10	1	2	>	>	>	>	>	82	5	>	>		
			16	>	3	>	46	2	51	>	36	2	26	1	2	>	>	>	>	>	180	7	>	>		
			<i>Suma la mansana 6.ª.....</i>																							
		7.ª	3	>	>	>	4	>	6	>	7	>	5	>	>	>	>	>	>	>	25	>	>	>		
			3	>	>	>	6	>	4	>	5	>	4	>	>	>	>	>	>	>	22	>	>	>		
			3	>	>	>	>	>	>	>	>	>	>	>	>	>	>	>	>	>	3	>	>	>		
			9	>	>	>	10	>	10	>	12	>	9	>	>	>	>	>	>	>	50	>	>	>		
			<i>Suma la mansana 7.ª.....</i>																							
		8.ª	6	>	>	>	5	>	8	>	10	1	4	>	>	>	>	>	>	>	33	3	>	>		
			3	>	1	>	4	>	3	>	3	>	2	>	>	>	>	>	>	>	16	1	>	>		
			6	>	>	>	6	1	7	>	8	1	6	2	3	1	>	>	>	>	36	6	>	>		
			5	>	>	>	2	>	3	>	8	1	3	1	1	>	>	>	>	>	22	2	>	>		
			1	>	>	>	>	>	3	>	7	2	5	1	>	>	>	>	>	>	16	3	>	>		
			2	>	>	>	3	>	3	>	2	1	>	>	>	>	>	>	>	>	10	1	>	>		
			23	>	1	>	20	1	27	>	38	6	20	4	4	1	>	>	>	>	133	16	>	>		
			<i>Suma la mansana 8.ª.....</i>																							
		9.ª	1	>	>	>	2	>	2	>	>	>	>	>	>	>	>	>	>	>	5	>	>	>		
			3	>	>	>	4	>	4	1	4	>	3	>	>	>	>	>	>	>	18	1	>	>		
			1	>	>	>	>	>	>	>	>	>	>	>	>	>	>	>	>	>	1	>	>	>		
			5	>	2	>	7	>	6	1	5	1	3	>	>	>	>	>	>	>	28	2	>	>		
			10	>	2	>	13	>	12	2	9	1	6	>	>	>	>	>	>	>	52	3	>	>		
			<i>Suma la mansana 9.ª.....</i>																							
		10.ª	1	>	>	>	2	1	3	>	3	>	4	>	3	1	>	>	>	>	16	2	>	>		
			2	>	>	>	5	2	4	>	1	>	1	>	1	1	>	>	>	>	14	3	>	>		
			2	>	>	>	1	>	1	>	1	>	>	>	>	>	>	>	>	>	5	>	>	>		
			2	1	>	>	5	>	11	>	6	>	9	>	>	>	>	>	>	>	33	1	>	>		
			7	1	>	>	13	3	19	>	11	>	14	>	4	2	>	>	>	>	68	6	>	>		
			<i>Suma la mansana 10.ª.....</i>																							

Números de orden.			MORTALIDAD GENERAL EN EL DECENIO Y ESPECIAL DURANTE LOS 80 DIAS DEL AÑO 1865, EN QUE REINÓ EL CÓLERA.																							
			CALLE DE CONTORNO																							
			1.º		2.º		3.º		4.º		5.º		6.º		7.º		8.º		9.º		TOTALS.		TOTALS.			
			En los años.		En los días.		En los años.		En los días.		En los años.		En los días.		En los años.		En los días.		En los años.		En los días.		En los años.		En los días.	
2.º	10.º	11.ª	Plaza de San Agustin.....	2	>	>	>	1	>	4	>	2	>	>	>	3	1	>	>	>	>	9	>	>	>	
			Balsas de San Pedro.....	9	>	1	>	3	>	12	>	6	1	4	>	3	1	>	>	>	>	38	2	>	>	
			Cortinas.....	3	>	>	>	2	1	2	>	>	>	>	>	>	>	>	>	>	>	7	1	>	>	
			Arco dels Jueus.....	1	>	>	>	2	1	3	>	5	>	>	>	>	>	>	>	>	>	11	1	>	>	
			Puerta Nueva.....	8	1	>	>	5	1	17	>	14	>	9	>	2	>	>	>	>	>	55	5	>	>	
			<i>Suma la mansana 11.ª.....</i>	23	1	1	>	13	3	38	>	27	1	13	>	5	1	>	>	>	>	120	9	>	>	
		12.ª	Arco dels Jueus.....	>	>	>	>	1	>	1	>	1	>	1	>	>	>	>	>	>	>	4	>	>	>	
			Cortinas.....	9	>	>	>	14	>	28	>	26	1	10	>	>	>	>	>	>	>	87	1	>	>	
			Frente la puerta Nueva.....	3	>	>	>	>	>	>	>	>	>	>	>	>	>	>	>	1	>	3	>	>	>	
			Puerta Nueva.....	16	2	1	>	30	>	31	3	46	2	27	1	6	>	>	>	1	>	158	8	>	>	
		<i>Suma la mansana 12.ª.....</i>	28	2	1	>	45	>	60	3	73	3	38	1	6	>	>	>	1	>	252	9	>	>		
		13.ª	Jaime Giralt.....	7	>	>	>	8	>	14	1	21	>	16	1	>	>	>	>	>	>	63	2	>	>	
			Pou de la Figuera.....	2	>	>	>	2	>	8	>	7	2	7	1	>	>	>	>	>	>	26	3	>	>	
			Montañans.....	2	>	>	>	3	>	11	>	9	>	6	3	>	>	>	>	>	>	31	3	>	>	
			Corders.....	6	>	>	>	3	>	3	>	5	>	4	1	>	>	>	>	>	>	21	1	>	>	
<i>Suma la mansana 13.ª.....</i>	17	>	>	>	16	>	36	1	42	2	33	6	>	>	>	>	>	>	144	9	>	>				
14.ª	Corders.....	7	>	>	>	5	>	7	1	3	1	4	>	>	>	>	>	>	>	26	2	>	>			
	Plaza de San Agustin.....	2	>	>	>	5	>	7	>	7	>	6	>	3	>	>	>	>	>	30	>	>	>			
	Serra Xich.....	3	>	>	>	7	>	4	>	1	>	1	>	>	>	>	>	>	>	16	>	>	>			
	Montañans.....	7	>	>	>	13	>	14	>	11	1	6	>	>	>	>	>	>	>	51	1	>	>			
	Pou de la Figuera.....	4	>	>	>	3	>	7	>	12	2	6	>	>	>	>	>	>	>	32	3	>	>			
<i>Suma la mansana 14.ª.....</i>	23	>	>	>	33	>	39	1	34	4	29	>	3	>	>	>	>	>	155	6	>	>				
15.ª	Plaza de San Agustin.....	3	>	>	>	1	>	>	>	>	>	>	>	>	>	>	>	>	>	4	>	>	>			
	Serra Xich.....	>	>	>	>	>	>	>	>	>	>	>	>	>	>	>	>	>	>	>	>	>	>			
<i>Suma la mansana 15.ª.....</i>	3	>	>	>	1	>	>	>	>	>	>	>	>	>	>	>	>	>	4	>	>	>				
3.º	1.º	Hospital.....	10	>	>	>	5	>	1	1	1	>	1	>	2	>	>	>	>	>	20	1	>	>		
		San Lázaro.....	1	>	>	>	1	>	1	>	1	>	>	>	>	>	>	>	>	>	4	>	>	>		
		Cármén.....	5	>	>	>	5	>	1	>	>	>	>	>	>	>	>	>	>	>	11	>	>	>		
		Plaza del Padró.....	>	>	>	>	>	>	>	>	>	>	>	>	>	>	>	>	>	>	>	>	>	>		
	<i>Suma la mansana 1.ª.....</i>	16	>	>	>	11	>	3	1	2	>	1	>	2	>	>	>	>	>	35	1	>	>			
	2.ª	Cármén.....	8	1	2	>	14	1	24	3	23	1	26	1	6	>	>	>	>	>	103	7	>	>		
		Riera baja.....	9	>	7	>	17	>	32	3	14	2	25	2	>	>	>	>	>	>	95	4	>	>		
		Hospital.....	22	1	7	>	17	>	32	3	23	2	22	1	4	>	>	>	>	>	127	7	>	>		
San Lázaro.....		4	>	2	>	5	>	5	>	7	>	3	>	>	>	>	>	>	>	26	>	>	>			
<i>Suma la mansana 2.ª.....</i>	43	2	18	>	53	1	83	6	67	5	77	4	10	>	>	>	>	>	351	18	>	>				

Números de orden.			MORTALIDAD GENERAL EN EL DECENIO Y ESPECIAL DURANTE LOS 80 DIAS DEL AÑO 1835, EN QUE REINÓ EL CÓLERA.																							
D. ^o	B. ^o	M. ^a	CALLE DE CONTORNO																							
			1. ^o Tiendas.		2. ^o Entrésuelos.		3. ^o Pisos primeros.		4. ^o Pisos segundos.		5. ^o Pisos terceros.		6. ^o Pisos cuartos.		7. ^o Pisos quintos.		8. ^o Pisos sextos.		9. ^o Terrados.		TOTALES. Casas de habitación, particulares.		Edificios públicos.			
			En los		En los		En los		En los		En los		En los		En los		En los		En los		En los		En los			
			10 años.	80 días.	10 años.	80 días.	10 años.	80 días.	10 años.	80 días.	10 años.	80 días.	10 años.	80 días.	10 años.	80 días.	10 años.	80 días.	10 años.	80 días.	10 años.	80 días.	10 años.	80 días.		
3. ^o	1. ^o	3. ^a	Cármén	5	>	>	>	5	>	4	1	>	>	>	>	>	>	>	>	>	16	>	>	>		
			Riera baja	4	>	3	1	10	>	4	6	>	4	1	>	>	>	>	>	>	31	2	>	>		
			Picalqués	2	1	4	1	6	>	4	6	>	4	>	>	>	>	>	>	>	26	2	>	>		
			Malnom	1	>	1	>	5	>	2	4	>	4	>	>	>	>	>	>	>	17	>	>	>		
			<i>Suma la mansana 3.^a</i>	12	1	8	2	26	>	14	17	>	13	1	>	>	>	>	>	>	90	4	>	>		
		4. ^a	Malnom	1	>	>	>	1	>	5	1	>	4	>	>	>	>	>	>	>	12	>	>	>		
			Picalqués	4	>	>	>	8	1	4	>	>	>	>	>	>	>	>	>	>	16	1	>	>		
			Cármén	5	>	>	>	1	1	1	>	1	1	>	>	>	>	>	>	>	8	2	>	>		
			<i>Suma la mansana 4.^a</i>	10	>	>	>	10	2	10	1	>	5	1	>	>	>	>	>	>	33	3	>	>		
		5. ^a	Cármén	10	1	1	>	3	>	6	8	1	5	>	>	>	>	>	>	>	33	2	>	>		
			Roig	11	>	4	>	5	>	7	5	>	3	>	>	>	>	>	>	>	35	>	>	>		
			Picalqués	4	1	3	1	8	1	9	14	1	14	1	>	>	>	>	>	>	53	5	>	>		
			<i>Suma la mansana 5.^a</i>	25	2	8	1	16	1	22	27	2	22	1	>	>	>	>	>	>	121	7	>	>		
		6. ^a	Picalqués	14	>	7	>	12	3	20	21	>	19	2	3	1	>	>	>	>	96	7	>	>		
			Roig	7	1	10	>	9	>	11	14	1	8	>	2	1	>	>	>	>	61	5	>	>		
			Hospital	3	>	>	>	3	>	3	2	>	>	>	>	>	>	>	>	>	11	>	>	>		
			Riera baja	20	>	6	>	8	2	14	12	>	10	>	3	>	>	>	>	>	73	5	>	>		
			<i>Suma la mansana 6.^a</i>	44	1	23	>	32	5	48	49	1	37	2	8	2	>	>	>	>	241	17	>	>		
2. ^o	1. ^o	1. ^a	Príncipe de Viana	37	3	3	>	45	>	65	50	5	48	3	>	>	>	>	>	>	248	11	>	>		
			Riera alta	>	>	>	>	>	>	>	1	>	>	>	>	>	>	>	>	>	9	2	>	>		
			San Antonio Abad	2	>	>	>	3	>	3	>	>	>	>	>	>	>	>	>	>	>	>	>	>		
			<i>Suma la mansana 1.^a</i>	39	3	3	>	48	>	68	51	5	48	3	>	>	>	>	>	>	257	13	>	>		
		2. ^a	Príncipe de Viana	>	>	>	>	>	>	>	>	>	>	>	>	>	>	>	>	>	>	>	>	>		
			Riera alta	>	>	>	>	>	>	>	3	1	5	>	1	>	>	>	>	>	12	1	>	>		
			Cendra	>	>	>	>	1	>	2	>	>	>	>	>	>	>	>	>	>	>	>	>	>		
			Duda	>	>	>	>	>	>	>	>	>	>	>	>	>	>	>	>	>	>	>	>	>		
			<i>Suma la mansana 2.^a</i>	>	>	>	>	1	>	2	3	1	5	>	1	>	>	>	>	>	12	1	>	>		
		3. ^a	Príncipe de Viana	14	>	1	>	14	1	15	12	1	6	1	>	>	>	>	>	>	62	4	>	>		
			Duda	>	>	>	>	>	>	>	14	>	6	>	>	>	>	>	>	>	60	4	>	>		
			Cendra	10	>	>	>	12	4	18	4	>	6	>	>	>	>	>	>	>	16	1	>	>		
			Recasens	2	>	>	>	5	>	3	4	>	2	>	>	>	>	>	>	>	>	>	>	>		
			<i>Suma la mansana 3.^a</i>	26	>	1	>	31	5	36	30	1	14	1	>	>	>	>	>	>	138	9	>	>		

CONTENIDO. [Ley de continuidad de la poblacion (3 A). Mortalidad (2 B).] — 6 C

Números de orden.			CALLE DE CONTORNO de las manzanas.	MORTALIDAD GENERAL EN DECENIO Y ESPECIAL DURANTE LOS 80 DIAS DEL AÑO 1855, EN QUE REINÓ EL CÓLERA.																					
				1.º Tiendas. En los		2.º Entresuelos. En los		3.º Pisos primeros. En los		4.º Pisos segundos. En los		5.º Pisos terceros. En los		6.º Pisos cuartos. En los		7.º Pisos quintos. En los		8.º Pisos sextos. En los		9.º Terrados. En los		TOTALES.			
				10 años.	80 dias.	10 años.	80 dias.	10 años.	80 dias.	10 años.	80 dias.	10 años.	80 dias.	10 años.	80 dias.	10 años.	80 dias.	10 años.	80 dias.	10 años.	80 dias.	10 años.	80 dias.	10 años.	80 dias.
				D.º	B.º	M.º																			
3.º	3.º	6.ª	Paloma.....	2	>	>	>	4	>	12	>	8	1	14	>	>	>	>	>	>	40	1	>	>	
			San Vicente.....	>	>	>	>	>	>	>	>	>	>	>	>	>	>	>	>	>	>	>	>	>	>
			Tigre.....	4	>	>	>	>	>	>	>	>	>	>	>	>	>	>	>	>	>	4	>	>	>
			<i>Suma la manzana 6.ª.....</i>	6	>	>	>	4	>	12	>	8	1	14	>	>	>	>	>	44	1	>	>		
		7.ª	Tigre.....	13	1	4	>	18	2	14	>	14	>	15	1	>	>	>	>	>	78	6	>	>	
			Leon.....	>	>	>	>	>	>	>	>	>	>	>	>	>	>	>	>	>	>	>	>	>	>
			Valldoncella.....	4	1	>	>	3	>	3	>	3	>	4	>	3	>	>	>	>	>	17	1	>	>
			<i>Suma la manzana 7.ª.....</i>	17	2	4	>	21	2	17	>	18	>	18	1	>	>	>	>	95	7	>	>		
		8.ª	Paloma.....	3	>	>	>	3	>	4	>	6	>	3	>	>	>	>	>	>	19	>	>	>	
			San Vicente.....	>	>	>	>	>	>	>	>	>	>	>	>	>	>	>	>	>	>	16	>	>	>
			Tigre.....	3	>	>	>	3	>	3	>	3	>	4	>	3	>	>	>	>	>	7	>	>	>
			<i>Suma la manzana 8.ª.....</i>	18	>	>	>	25	2	27	>	24	3	12	>	>	>	>	>	106	6	>	>		
		9.ª	San Vicente.....	>	>	>	>	>	>	>	>	>	>	>	>	>	>	>	>	>	>	>	>	>	
			Paloma.....	3	>	>	>	7	>	1	>	1	>	32	>	18	2	1	>	>	>	11	>	>	>
			Leon.....	7	1	3	1	22	2	22	>	32	>	18	2	1	>	>	>	>	>	105	6	>	>
			<i>Suma la manzana 9.ª.....</i>	12	1	3	1	30	2	26	>	37	>	19	2	1	>	>	>	137	6	>	>		
		10.ª	Tigre.....	20	1	3	1	34	4	19	>	30	5	19	2	4	>	>	>	>	129	15	>	>	
			Leon.....	10	>	>	>	9	>	7	>	13	>	11	1	>	>	>	>	>	50	1	>	>	
			Valldoncella.....	14	2	4	1	15	>	11	>	17	>	13	2	>	>	>	>	>	74	8	>	>	
			<i>Suma la manzana 10.ª.....</i>	44	3	7	2	58	4	37	>	60	5	43	5	4	>	>	>	253	24	>	>		
		11.ª	Valldoncella.....	39	3	2	>	35	>	26	>	19	1	8	1	>	>	>	>	>	120	7	>	>	
			Tallers.....	>	>	>	>	>	>	>	>	>	>	>	>	>	>	>	>	>	>	>	>	>	
			Virgen.....	12	>	>	>	1	>	1	>	1	>	1	1	2	>	>	>	>	>	18	1	>	>
			<i>Suma la manzana 11.ª.....</i>	51	3	2	>	36	>	27	>	20	1	9	2	2	>	>	>	147	8	>	>		
			Hospital militar.....	>	>	>	>	1.304	66	>	>	>	>	>	>	>	>	>	>	>	>	1.304	66		
			<i>Suma la manzana 11.ª.....</i>	51	3	2	>	1.340	66	27	>	20	1	9	2	2	>	>	>	147	8	1.304	66		

Números de orden.			MORTALIDAD GENERAL EN DECENIO Y ESPECIAL DURANTE LOS 80 DIAS DEL AÑO 1865, EN QUE REINÓ EL CÓLERA.																							
			CALLE DE CONTORNO																				TOTALES.			
			1.º		2.º		3.º		4.º		5.º		6.º		7.º		8.º		9.º		Casas de habitacion, particulares.		Edificios públicos.			
			Tiendas.		Entresuelos.		Pisos primeros.		Pisos segundos.		Pisos terceros.		Pisos cuartos.		Pisos quintos.		Pisos sextos.		Terrados.		En los		En los			
D.º	B.º	M.ª	de las manzanas.		En los		En los		En los		En los		En los		En los		En los		En los		En los					
			10 años.	80 dias.	10 años.	80 dias.	10 años.	80 dias.	10 años.	80 dias.	10 años.	80 dias.	10 años.	80 dias.	10 años.	80 dias.	10 años.	80 dias.	10 años.	80 dias.	10 años.	80 dias.				
3.º	3.º	12.ª	Paloma.....	7	1	>	>	8	>	10	>	2	8	2	5	2	>	>	>	>	38	7	>	>		
			Leon.....	10	>	>	>	13	>	15	>	18	18	1	21	2	>	>	>	>	77	4	>	>		
			Tigre.....	19	1	5	>	23	1	32	1	42	42	5	21	1	>	>	>	>	145	10	>	>		
			Poniente.....	>	>	>	>	>	>	>	>	>	>	>	>	>	>	>	>	>	>	>	>	>		
			<i>Suma la manzana 12.ª.....</i>	36	2	5	>	44	1	57	5	68	68	8	50	5	>	>	>	>	260	21	>	>		
		13.ª	Ferlandina.....	17	1	2	>	12	3	23	3	15	15	2	21	5	>	>	>	>	90	14	>	>		
			Leon.....	18	>	3	>	30	1	31	1	21	21	1	29	2	>	>	>	>	132	7	>	>		
			Paloma.....	1	>	>	>	2	1	3	1	6	6	>	2	>	>	>	>	>	14	1	>	>		
			Poniente.....	>	>	>	>	>	>	>	>	>	>	>	>	>	>	>	>	>	>	>	>	>		
			<i>Suma la manzana 13.ª.....</i>	26	1	5	>	44	5	57	4	42	42	3	52	7	>	>	>	>	236	22	>	>		
		14.ª	Ferlandina.....	>	>	>	>	>	>	>	>	>	>	>	>	>	>	>	>	>	>	>	>	>		
			Poniente.....	>	>	>	>	>	>	>	>	>	>	>	>	>	>	>	>	>	>	>	>	>		
			Validoncella.....	6	>	>	>	4	>	3	>	>	>	>	>	>	>	>	>	>	13	>	>	>		
			Montealegre.....	>	>	>	>	>	>	>	>	>	>	>	>	>	>	>	>	>	>	>	>	>		
			<i>Suma la manzana 14.ª.....</i>	6	>	>	>	2.512	285	3	>	>	>	>	>	>	>	>	>	>	13	>	2.512	285		
		15.ª	Cardona.....	3	>	1	>	6	>	3	>	2	2	>	2	1	>	>	>	>	17	1	>	>		
			Luna.....	25	>	11	>	27	1	19	1	17	17	1	13	1	4	>	>	>	116	3	>	>		
			Ferlandina.....	13	1	5	2	17	>	18	>	17	17	1	10	>	>	>	>	>	80	6	>	>		
			San Vicente.....	15	1	10	>	20	2	30	2	25	25	2	19	>	>	>	>	>	119	6	>	>		
			<i>Suma la manzana 15.ª.....</i>	56	2	27	2	70	3	70	4	61	61	3	44	2	4	>	>	>	332	16	>	>		
		16.ª	Luna.....	6	1	4	>	9	4	10	>	10	10	2	16	1	2	2	>	>	57	10	>	>		
			Ferlandina.....	7	>	3	>	11	1	10	>	15	15	2	16	3	2	1	>	>	64	7	>	>		
			Poniente.....	15	3	7	>	14	>	13	>	15	15	1	16	2	13	4	>	>	93	10	>	>		
			Vifredo.....	6	>	3	>	7	>	7	>	12	12	1	4	1	10	4	>	>	49	9	>	>		
			<i>Suma la manzana 16.ª.....</i>	34	4	17	>	41	5	40	3	52	52	6	52	7	27	11	>	>	263	36	>	>		
		17.ª	Ferlandina.....	8	>	>	>	8	>	8	>	>	>	>	>	>	>	>	>	>	24	1	>	>		
			Angeles.....	10	>	4	>	10	>	13	>	>	>	>	>	>	>	>	>	>	37	7	>	>		
			Plaza de los Angeles.....	2	>	>	>	3	>	2	>	>	>	>	>	>	>	>	>	>	7	>	>	>		
			Montealegre.....	8	1	4	>	7	>	7	>	9	9	>	>	>	>	>	>	>	35	2	>	>		
			Peu de la Creu.....	13	>	5	>	15	>	15	>	9	9	1	10	>	>	>	>	>	67	4	>	>		
			Poniente.....	30	4	8	1	16	2	30	5	29	29	2	39	>	>	>	>	>	152	14	>	>		
			<i>Suma la manzana 17.ª.....</i>	71	5	21	1	59	2	75	10	47	47	3	49	>	>	>	>	>	322	21	>	>		

Números de orden.			CALLE DE CONTORNO de las manzanas.	MORTALIDAD GENERAL EN RECORRIDO Y ESPECIAL DURANTE LOS 80 DIAS DEL AÑO 1885, EN QUE REINÓ EL CÓLERA.																						
				1.º Tiendas.		2.º Entresuelos.		3.º Pisos primeros.		4.º Pisos segundos.		5.º Pisos terceros.		6.º Pisos cuartos.		7.º Pisos quintos.		8.º Pisos sextos.		9.º Terrados.		TOTALES.				
				En los		En los		En los		En los		En los		En los		En los		En los		En los		Casas de habitacion, particulares.		Edificios públicos.		
				10 años.	80 dias.	10 años.	80 dias.	10 años.	80 dias.	10 años.	80 dias.	10 años.	80 dias.	10 años.	80 dias.	10 años.	80 dias.	10 años.	80 dias.	10 años.	80 dias.	10 años.	80 dias.	10 años.	80 dias.	
3.º	5.º	1.ª	Plaza de los Angeles.....	1	>	>	>	1	>	2	>	>	>	>	>	>	>	>	>	>	>	4	>	>	>	
			Montenegro.....	3	>	>	>	1	>	3	>	3	>	>	>	>	>	>	>	>	>	10	>	>	>	
			Valldoncella.....	6	>	>	>	20	4	12	>	9	1	6	1	>	>	>	>	>	>	53	7	>	>	
			Tal'ers.....	25	1	8	>	31	2	45	>	48	2	38	3	27	2	>	>	>	>	222	10	>	>	
			Ramalleras.....	13	1	3	2	22	2	21	>	21	2	18	>	2	>	>	>	>	>	100	7	>	>	
			Elisabets.....	18	>	>	>	9	>	14	>	>	>	>	>	>	>	>	>	>	>	41	1	>	>	
						66	2	11	2	84	8	97	>	81	5	62	4	29	2	>	>	430	25	>	>	
						>	>	>	>	1.581	81	>	>	>	>	>	>	>	>	>	>	>	>	1.581	81	
						>	>	>	>	74	4	>	>	>	>	>	>	>	>	>	>	>	>	74	4	
						66	2	11	2	1.739	93	97	>	81	5	62	4	29	2	>	>	430	25	1.655	85	
		2.ª	Xuclá.....	24	>	2	>	10	>	13	>	12	>	12	1	>	>	>	>	>	>	73	1	>	>	
			Elisabets.....	7	>	1	1	9	>	9	>	8	>	9	1	>	>	>	>	>	>	43	3	>	>	
			Plaza de los Angeles.....	1	>	>	>	1	>	>	>	2	>	>	>	>	>	>	>	>	>	2	>	>	>	
			Monjuich del Carmen.....	2	>	>	>	>	>	4	>	>	>	4	>	>	>	>	>	>	>	12	>	>	>	
			Cármén.....	24	2	>	>	20	>	24	>	15	3	6	>	>	>	>	>	>	>	89	6	>	>	
			Angeles.....	3	1	>	>	8	>	5	>	>	>	>	>	>	>	>	>	>	>	16	1	>	>	
				61	3	3	1	48	>	55	>	87	3	31	2	>	>	>	>	235	11	>	>			
		3.ª	Cármén.....	>	>	>	>	>	>	>	>	>	>	>	>	>	>	>	>	>	>	>	>	>	>	
			Xuclá.....	14	2	3	>	6	>	4	>	3	>	>	>	>	>	>	>	>	>	30	2	>	>	
			Plaza del Buensuceso.....	5	2	2	>	3	>	2	>	2	>	>	>	>	>	>	>	>	>	14	2	>	>	
			Buensuceso.....	7	1	1	>	6	>	4	>	5	1	7	>	>	>	>	>	>	>	90	2	>	>	
			Rambla de Estudios.....	14	>	>	>	2	>	2	>	2	>	>	>	>	>	>	>	>	>	20	>	>	>	
				40	5	6	>	17	>	12	>	12	1	7	>	>	>	>	>	94	6	>	>			
	6.º	1.ª	Roig.....	30	2	6	1	24	1	35	1	30	2	35	9	2	>	>	>	>	>	162	10	>	>	
				Cármén.....	5	>	>	>	5	>	6	>	5	>	4	>	>	>	>	>	>	>	25	>	>	>
				Egipcias.....	20	1	1	>	22	1	31	2	38	7	6	1	>	>	>	>	>	>	118	12	>	>
				Hospital.....	12	1	1	>	13	>	13	1	8	2	12	2	3	>	>	>	>	>	62	6	>	>
					67	4	8	1	64	2	85	4	81	11	57	6	5	>	>	>	367	28	>	>		
			2.ª	Cármén.....	5	2	>	>	3	>	1	>	4	>	>	>	>	>	>	>	>	>	13	2	>	>
				Egipcias.....	>	>	>	>	>	>	>	>	>	>	>	>	>	>	>	>	>	>	>	>	>	>
				Hospital.....	>	>	>	>	>	>	>	>	>	>	>	>	>	>	>	>	>	>	>	>	>	>
				Cervelló.....	>	>	>	>	>	>	>	>	>	>	>	>	>	>	>	>	>	>	>	>	>	>
					5	2	>	>	3	>	1	>	4	>	>	>	>	>	>	>	13	2	>	>		
				>	>	>	>	8.793	350	>	>	>	>	>	>	>	>	>	>	>	>	8.793	350	>	>	
				5	2	>	>	8.793	350	1	>	4	>	>	>	>	>	>	>	13	2	8.793	350	>	>	

Números de orden.			MORTALIDAD GENERAL EXCEPCIONAL Y ESPECIAL DURANTE LOS 80 DIAS DEL AÑO 1865, EN QUE REINÓ EL CÓLERA.																							
			CALLE DE CONTORNO																							
			1.º		2.º		3.º		4.º		5.º		6.º		7.º		8.º		9.º		TOTALES.					
			Tiendas.		Entresuelos.		Pisos primeros		Pisos segundos		Pisos terceros.		Pisos cuartos.		Pisos quintos.		Pisos sextos.		Terrados.		Casas de habitación, particulares.		Edificios públicos.			
D.º	B.º	M.ª	En los años.		En los días.		En los años.		En los días.		En los años.		En los días.		En los años.		En los días.		En los años.		En los días.		En los años.		En los días.	
3.º	6.º	3.ª	Cervelló.....	7	2	>	>	6	>	7	>	7	>	3	2	>	>	>	>	30	4	>	>	>	>	
			Cármén.....	12	>	1	>	9	>	6	>	6	>	2	>	>	>	>	>	31	>	>	>	>	>	
			Jerusalén.....	4	>	>	>	9	2	4	>	6	>	9	>	>	>	>	>	26	2	>	>	>	>	
			Hospital.....	12	>	2	>	4	>	6	>	8	>	5	>	3	>	>	>	40	>	>	>	>	>	
			<i>Suma la mansana 3.ª.....</i>	35	2	3	>	28	2	23	>	27	>	13	2	3	>	>	>	132	6	>	>	>	>	
		4.ª	Jerusalén.....	7	>	>	>	1	>	3	>	2	>	3	>	>	>	>	>	16	>	>	>	>	>	
			Pasaje de la Vireina.....	10	2	>	>	1	>	1	>	1	>	1	>	>	>	>	>	14	2	>	>	>	>	
			Plaza de San José.....	5	>	>	>	>	>	>	>	>	>	>	>	>	>	>	>	5	>	>	>	>	>	
			Cabras.....	>	>	>	>	>	>	>	>	>	>	>	>	>	>	>	>	>	>	>	>	>	>	
			Cármén.....	20	2	3	>	5	>	11	>	12	>	9	1	>	>	>	>	60	3	>	>	>	>	
			<i>Suma la mansana 4.ª.....</i>	42	4	3	>	7	>	15	>	15	>	13	1	>	>	>	>	95	5	>	>	>	>	
		5.ª	Cabras.....	4	>	>	>	>	>	>	>	>	>	>	>	>	>	>	>	4	>	>	>	>	>	
			Plaza de San José.....	5	1	>	>	1	>	1	>	1	>	>	>	>	>	>	>	8	1	>	>	>	>	
			Rambla de San José.....	4	>	2	>	10	1	8	>	10	>	8	>	>	>	>	>	42	1	>	>	>	>	
			Cármén.....	9	>	>	>	6	>	5	>	8	1	15	>	3	>	>	>	46	1	>	>	>	>	
			<i>Suma la mansana 5.ª.....</i>	22	1	2	>	17	1	14	>	19	1	23	>	3	>	>	>	100	3	>	>	>	>	
		6.ª	Pasaje de la Vireina.....	5	>	>	>	5	>	4	>	1	>	4	>	>	>	>	>	19	>	>	>	>	>	
			Jerusalén.....	1	>	5	>	2	>	2	>	3	>	>	>	>	>	>	>	13	>	>	>	>	>	
			Plaza de San José.....	13	1	>	>	1	>	1	>	1	>	>	>	>	>	>	>	16	1	>	>	>	>	
			<i>Suma la mansana 6.ª.....</i>	19	1	5	>	8	>	7	>	5	>	4	>	>	>	>	>	48	1	>	>	>	>	
		7.ª	Jerusalén.....	18	1	2	>	5	>	5	>	5	>	>	>	>	>	>	>	33	1	>	>	>	>	
			Plaza de San José.....	1	>	>	>	>	>	>	>	>	>	>	>	>	>	>	>	1	>	>	>	>	>	
			Morera.....	11	1	>	>	3	>	2	>	2	>	>	>	>	>	>	>	23	2	>	>	>	>	
			Hospital.....	4	>	>	>	>	>	>	>	2	>	5	1	>	>	>	>	4	>	>	>	>	>	
			<i>Suma la mansana 7.ª.....</i>	32	2	2	>	8	>	7	>	7	>	5	1	>	>	>	>	61	3	>	>	>	>	
		8.ª	Morera.....	2	>	1	>	3	>	4	>	2	>	2	>	>	>	>	>	14	>	>	>	>	>	
			Plaza de San José.....	7	>	>	>	>	>	>	>	>	>	>	>	>	>	>	>	7	>	>	>	>	>	
			Cabras.....	7	>	1	>	5	>	8	>	5	1	9	1	>	>	>	>	35	3	>	>	>	>	
			Hospital.....	10	>	>	>	4	>	1	>	1	>	1	>	>	>	>	>	17	1	>	>	>	>	
			<i>Suma la mansana 8.ª.....</i>	26	>	2	>	12	>	13	>	8	1	12	1	>	>	>	>	73	4	>	>	>	>	
		9.ª	Rambla de San José.....	4	>	>	>	2	>	2	>	3	>	>	>	>	>	>	>	11	>	>	>	>	>	
			Petxina.....	5	>	1	>	9	2	10	>	6	>	4	>	>	>	>	>	35	2	>	>	>	>	
			Cabras.....	1	>	>	>	>	>	>	>	>	>	>	>	>	>	>	>	1	>	>	>	>	>	
			Plaza de San José.....	5	>	>	>	>	>	>	>	>	>	>	>	>	>	>	>	5	>	>	>	>	>	
			<i>Suma la mansana 9.ª.....</i>	15	>	1	>	11	2	12	>	9	>	4	>	>	>	>	>	52	2	>	>	>	>	

Números de orden.			CALLE DE CONTORNO de las mansanas.	MORTALIDAD GENERAL EN DECENIO Y ESPECIAL DURANTE LOS 80 DIAS DEL AÑO 1865, EN QUE REINÓ EL CÓLERA.																																							
				1.º Tiendas.				2.º Entresuelos.				3.º Pisos primeros				4.º Pisos segundos				5.º Pisos terceros.				6.º Pisos cuartos.				7.º Pisos quintos.				8.º Pisos sextos.				9.º Terrados.				TOTALES.			
				En los		En los		En los		En los		En los		En los		En los		En los		En los		En los		En los		En los		En los		En los		En los											
				10 años.	80 días.	10 años.	80 días.	10 años.	80 días.	10 años.	80 días.	10 años.	80 días.	10 años.	80 días.	10 años.	80 días.	10 años.	80 días.	10 años.	80 días.	10 años.	80 días.	10 años.	80 días.	10 años.	80 días.	10 años.	80 días.	10 años.	80 días.	10 años.	80 días.										
3.º	6.º	10.ª	Cabras.....	3	1	1	>	4	>	4	>	4	>	4	>	5	>	>	>	>	>	>	>	>	>	>	>	>	21	1	>	>											
			Petxina.....	3	>	>	>	6	>	6	>	6	>	6	>	6	>	5	>	>	>	>	>	>	>	>	>	>	>	26	1	>	>										
			Rambla de San José.....	6	>	>	>	5	1	5	>	5	>	5	>	5	>	8	>	1	>	>	>	>	>	>	>	>	>	32	2	>	>										
			Hospital.....	8	>	>	>	8	>	8	>	8	>	8	>	8	>	1	2	>	>	>	>	>	>	>	>	>	>	41	1	>	>										
			<i>Suma la mansana 10.ª.....</i>	20	1	1	>	23	1	21	>	26	1	26	1	3	>	>	>	>	>	>	>	>	>	>	>	>	>	120	5	>	>										
7.º	1.ª	Riera del Pino.....	13	>	>	>	6	>	8	>	5	>	2	>	2	>	>	>	>	>	>	>	>	>	>	>	>	36	>	>	>												
		Boqueria.....	19	>	>	>	7	2	8	>	10	>	4	>	2	1	>	>	>	>	>	>	>	>	>	>	>	50	4	>	>												
		Alsina.....	1	>	>	>	2	>	3	>	2	>	1	>	>	>	>	>	>	>	>	>	>	>	>	>	>	11	1	>	>												
		Plazuela del Pino.....	3	>	>	>	1	>	1	>	1	>	3	>	>	>	>	>	>	>	>	>	>	>	>	>	>	9	>	>	>												
		<i>Suma la mansana 1.ª.....</i>	36	>	>	>	16	2	20	>	18	>	12	1	4	1	>	>	>	>	>	>	>	>	>	>	>	>	106	5	>	>											
2.ª	Paja.....	Baños nuevos.....	4	1	>	>	>	>	>	>	>	>	>	>	>	>	>	>	>	>	>	>	>	>	>	>	>	2	>	>	>												
		Plaza del Beato Oriol.....	4	>	>	>	3	1	3	>	2	>	2	>	>	>	>	>	>	>	>	>	>	>	>	>	>	14	1	>	>												
		Ave-María.....	>	>	>	>	>	>	>	>	>	>	>	>	>	>	>	>	>	>	>	>	>	>	>	>	>	>	>	>	>												
		<i>Suma la mansana 2.ª.....</i>	10	1	>	>	3	1	3	>	2	>	2	>	>	>	>	>	>	>	>	>	>	>	>	>	>	20	2	>	>												
		3.ª	Plaza del Beato Oriol.....	Ciegos de la Boqueria.....	4	>	>	>	3	>	3	>	2	>	3	1	1	>	>	>	>	>	>	>	>	>	>	>	>	16	1	>	>										
Boqueria.....	2			>	>	>	2	>	2	>	1	>	1	>	>	>	>	>	>	>	>	>	>	>	>	>	>	7	>	>	>												
Baños nuevos.....	6			>	>	>	2	>	2	>	1	>	>	>	>	>	>	>	>	>	>	>	>	>	>	>	>	11	>	>	>												
Ave-María.....	10			>	1	>	7	>	7	>	8	>	7	>	>	>	>	>	>	>	>	>	>	>	>	>	>	40	2	>	>												
<i>Suma la mansana 3.ª.....</i>	24			>	1	>	16	>	15	>	13	>	13	1	1	>	>	>	>	>	>	>	>	>	>	>	>	83	3	>	>												
4.ª	Plazuela del Pino.....	Plaza del Beato Oriol.....	1	>	>	>	1	>	1	>	1	>	>	>	>	>	>	>	>	>	>	>	>	>	>	>	>	4	>	>	>												
		Ciegos de la Boqueria.....	1	>	>	>	1	>	1	>	1	>	2	>	>	>	>	>	>	>	>	>	>	>	>	>	>	6	>	>	>												
		Liebre.....	1	>	>	>	>	>	>	>	>	>	>	>	>	>	>	>	>	>	>	>	>	>	>	>	>	3	>	>	>												
		<i>Suma la mansana 4.ª.....</i>	4	>	>	>	3	>	3	>	2	>	2	>	>	>	>	>	>	>	>	>	>	>	>	>	>	14	>	>	>												
		5.ª	Boqueria.....	Ciegos de la Boqueria.....	2	>	>	>	2	>	>	>	2	>	1	>	>	>	>	>	>	>	>	>	>	>	>	>	>	7	>	>	>										
Liebre.....	2			>	>	>	3	>	1	>	2	>	>	>	>	>	>	>	>	>	>	>	>	>	>	>	>	8	>	>	>												
Alsina.....	1			>	>	>	1	>	>	>	1	>	>	>	>	>	>	>	>	>	>	>	>	>	>	>	>	3	>	>	>												
<i>Suma la mansana 5.ª.....</i>	6			>	>	>	6	>	1	>	5	>	1	>	>	>	>	>	>	>	>	>	>	>	>	>	>	19	>	>	>												

Números de orden.			CALLE DE CONTORNO de las manzanas.	MORTALIDAD GENERAL EN EL DECENIO Y ESPECIAL DURANTE LOS 80 DIAS DEL AÑO 1885, EN QUE REINÓ EL CÓLERA.																													
				1.º Tiendas. En los				2.º Entresuelos. En los				3.º Pisos primeros. En los				4.º Pisos segundos. En los				5.º Pisos terceros. En los		6.º Pisos cuartos. En los		7.º Pisos quintos. En los		8.º Pisos sextos. En los		9.º Terrados. En los		TOTALES. Casas de habitación, particulares. En los		Edificios públicos. En los	
				10 años.	80 días.	10 años.	80 días.	10 años.	80 días.	10 años.	80 días.	10 años.	80 días.	10 años.	80 días.	10 años.	80 días.	10 años.	80 días.	10 años.	80 días.	10 años.	80 días.	10 años.	80 días.	10 años.	80 días.	10 años.	80 días.				
				D.º	B.º	M.º																											
9.º	8.º	1.ª	Riera del Pino.....	5	>	>	>	2	>	5	>	3	>	>	>	>	>	>	>	>	>	>	>	>	>	>	17	>	>	>			
			Plaza del Pino.....	2	>	>	>	1	>	1	>	1	>	1	>	>	>	>	>	>	>	>	>	>	>	>	>	5	>	>	>		
			Petrichol.....	14	>	>	>	10	>	12	>	8	>	9	>	>	>	>	>	>	>	>	>	>	>	>	>	53	>	>	>		
			Puerta ferrisa.....	9	>	>	>	5	>	7	>	6	>	10	>	>	>	>	>	>	>	>	>	>	>	>	>	37	>	>	>		
			Roca.....	17	1	1	>	21	1	16	>	22	>	18	>	7	>	1	>	>	>	>	>	>	>	>	>	103	4	>	>		
		<i>Suma la manzana 1.ª.....</i>			47	1	1	>	39	1	41	>	40	>	37	>	9	>	1	>	>	>	>	>	>	>	>	215	4	>	>		
		2.ª	Petrichol.....	13	>	1	>	16	1	9	1	10	>	7	>	>	>	>	>	>	>	>	>	>	>	>	>	57	2	>	>		
			Puerta ferrisa.....	17	>	>	>	9	>	7	>	8	>	8	>	>	>	>	>	>	>	>	>	>	>	>	>	49	>	>	>		
			Perot lo lladre.....	3	>	>	>	1	>	1	>	2	>	1	>	>	>	>	>	>	>	>	>	>	>	>	>	8	>	>	>		
			Pino.....	4	>	>	>	3	>	3	>	1	>	1	>	>	>	>	>	>	>	>	>	>	>	>	>	12	>	>	>		
			Plaza del Beato Oriol.....	2	>	>	>	3	>	2	>	1	>	1	>	>	>	>	>	>	>	>	>	>	>	>	>	9	>	>	>		
		<i>Suma la manzana 2.ª.....</i>			44	>	1	>	33	1	23	>	24	>	19	>	1	>	>	>	>	>	>	>	>	>	>	145	3	>	>		
		3.ª	Pino.....	5	>	1	>	4	>	5	>	6	>	>	>	>	>	>	>	>	>	>	>	>	>	>	>	21	>	>	>		
			Puerta ferrisa.....	4	>	>	>	1	>	1	>	2	>	>	>	>	>	>	>	>	>	>	>	>	>	>	>	8	>	>	>		
			Perot lo lladre.....	2	1	>	>	>	>	>	>	>	>	>	>	>	>	>	>	>	>	>	>	>	>	>	>	2	1	>	>		
		<i>Suma la manzana 3.ª.....</i>			11	1	1	>	5	>	6	>	8	>	>	>	>	>	>	>	>	>	>	>	>	>	>	31	1	>	>		
		4.ª	Archs.....	8	>	>	>	5	>	3	>	2	>	2	>	>	>	>	>	>	>	>	>	>	>	>	>	20	>	>	>		
			Plaza de Santa Ana.....	2	>	>	>	>	>	>	>	3	>	>	>	>	>	>	>	>	>	>	>	>	>	>	>	2	>	>	>		
			Cocurulla.....	2	>	1	>	1	>	2	>	5	>	3	>	>	>	>	>	>	>	>	>	>	>	>	>	10	>	>	>		
			Boters.....	11	>	>	>	8	>	2	>	10	>	6	>	>	>	>	>	>	>	>	>	>	>	>	>	29	>	>	>		
<i>Suma la manzana 4.ª.....</i>			23	>	1	>	14	>	7	>	10	>	6	>	>	>	>	>	>	>	>	>	>	>	>	61	>	>	>				
5.ª	Pino.....	13	>	1	>	7	>	5	>	5	>	4	>	>	>	>	>	>	>	>	>	>	>	>	>	35	1	>	>				
	Boters.....	15	>	1	>	7	>	7	>	6	>	3	>	>	>	>	>	>	>	>	>	>	>	>	>	39	1	>	>				
	Plaza Nueva.....	1	1	>	>	1	>	1	>	1	>	>	>	>	>	>	>	>	>	>	>	>	>	>	>	4	>	>	>				
	Paja.....	26	>	>	>	12	>	14	>	16	>	12	>	2	>	>	>	>	>	>	>	>	>	>	>	82	1	>	>				
<i>Suma la manzana 5.ª.....</i>			55	1	2	>	27	>	27	>	28	1	19	>	2	>	>	>	>	>	>	>	>	>	>	160	4	>	>				
9.º	1.ª	Rambla de Estudios.....	10	2	>	>	3	>	7	>	5	>	9	1	>	>	>	>	>	>	>	>	>	>	>	>	34	3	>	>			
		Canuda.....	5	1	>	>	2	>	3	>	6	>	1	>	>	>	>	>	>	>	>	>	>	>	>	>	12	1	>	>			
		Bot.....	10	>	>	>	5	>	9	>	5	>	9	>	4	>	>	>	>	>	>	>	>	>	>	>	43	>	>	>			
		Puerta ferrisa.....	4	>	>	>	4	>	3	>	5	>	>	>	>	>	>	>	>	>	>	>	>	>	>	>	16	>	>	>			
		<i>Suma la manzana 1.ª.....</i>			29	3	>	>	14	>	22	>	17	>	19	1	4	>	>	>	>	>	>	>	>	>	>	105	4	>	>		
2.ª	Bot.....	8	1	1	>	7	>	10	>	15	>	9	>	1	1	>	>	>	>	>	>	>	>	>	>	51	2	>	>				
	Canuda.....	1	>	>	>	2	>	1	>	1	>	>	>	>	>	>	>	>	>	>	>	>	>	>	>	5	>	>	>				
	Mare de Deu.....	5	>	>	>	2	>	1	>	2	>	3	>	>	>	>	>	>	>	>	>	>	>	>	>	13	>	>	>				
<i>Suma la manzana 2.ª.....</i>			14	1	1	>	11	>	12	>	18	>	12	>	1	1	>	>	>	>	>	>	>	>	>	69	2	>	>				

Números de orden.			CALLE DE CONTORNO de las manzanas.	MORTALIDAD GENERAL EN EL DECENIO Y ESPECIAL DURANTE LOS 80 DIAS DEL AÑO 1865, EN QUE REINÓ EL CÓLERA.																					
				1.º Tiendas.		2.º Entresuelos.		3.º Pisos primeros.		4.º Pisos segundos.		5.º Pisos terceros.		6.º Pisos cuartos.		7.º Pisos quintos.		8.º Pisos sextos.		9.º Terrados.		TOTALES.			
				En los		En los		En los		En los		En los		En los		En los		En los		En los		Casas de habitacion, particulares.		Edificios públicos.	
				10 años.	80 dias.	10 años.	80 dias.	10 años.	80 dias.	10 años.	80 dias.	10 años.	80 dias.	10 años.	80 dias.	10 años.	80 dias.	10 años.	80 dias.	10 años.	80 dias.	10 años.	80 dias.	10 años.	80 dias.
4.º	1.º	1.ª	Conde del Asalto.....	17	2	6	1	16	1	24	0	22	1	17	1	5	2	2	2	107	7				
			Olmo.....	8	2			8	1	8		5									34	3			
			San Beltran.....	11	1	1	1	15	3	11		20	1	20	1	1					79	10			
			Santa Madrona.....	2	1	1		6		6		9		9							33	1			
		<i>Suma la manzana 1.ª.....</i>			38	4	8	1	45	4	49	0	56	2	51	2	6	2			253	21			
		2.ª	San Beltran.....	9	1			6	1	7		6	2	4							32	6			
			Santa Madrona.....	14	1	9	1	26	2	22		27	2	20	3						118	10			
			Arco del Teatro.....																						
		<i>Suma la manzana 2.ª.....</i>			23	2	9	1	32	3	29	0	33	4	24	3					150	16			
		3.ª	San Beltran.....	16		8		20		23		25	4	35	1	4					131	8			
			Santa Madrona.....	6	1	1		7	1	10		8		7							39	3			
			Arco del Teatro.....	1				2													3				
			Olmo.....	12	1	7		18	4	20		18		7	1						82	8			
		<i>Suma la manzana 3.ª.....</i>			35	2	16		47	5	53	0	51	4	49	2	4				255	19			
		4.ª	Berenguer el viejo.....	2				7	1	7	1	5		6	1						27	3			
			Cid.....																						
			Arco del Teatro.....					1		2											3				
		<i>Suma la manzana 4.ª.....</i>			2				8	1	9	1	5		6	1					30	3			
		5.ª	Arco del Teatro.....	20	4	9		30	1	41		48	4	52	2	1	1				201	19			
			Mediodia.....	2				2		7		2		2							9				
Cid.....	9		1	3		12	1	7		19		13	1	4					61	4					
Berenguer el viejo.....	2		1							1		1							4	1					
<i>Suma la manzana 5.ª.....</i>			33	6	12		44	2	49	8	64	4	68	3	5	1			275	21					
6.ª	Arco del Teatro.....	18	4	9	1	29	3	35	3	35	4	24	7	3					153	22					
	Mediodia.....	15	4	2		22	1	25		28	2	27	3	2					121	12					
	Puerta de Santa Madrona.....	7				6		5		5		6							29	1					
	Monserate.....	12		8	1	7		8		11		8							54	1					
<i>Suma la manzana 6.ª.....</i>			52	8	19	2	64	4	73	6	79	6	65	10	5				357	36					
7.ª	Arco del Teatro.....	7	1	1		10		5		10	1	15							48	2					
	Monserate.....	6		2		6		6		9		8	1	1					38	1					
	Santa Mónica.....	4		1		4		3		3		2							17						
	Rambla de Santa Mónica.....	7	2	2		13		11		12	1	10	1						55	4					
	Plaza del Teatro.....	1		1		1		1		2		1							7						
<i>Suma la manzana 7.ª.....</i>			25	3	7		34		26		30	2	36	2	1				165	7					

Números de orden.			CALES DE CONTORNO de las manzanas.	MORTALIDAD GENERAL EN EL DECENIO Y ESPECIAL DURANTE LOS 80 DIAS DEL AÑO 1865, EN QUE REINÓ EL CÓLERA.																							
				1.º Tiendas. En los		2.º Entresuelos. En los		3.º Pisos primeros. En los		4.º Pisos segundos. En los		5.º Pisos terceros. En los		6.º Pisos cuartos. En los		7.º Pisos quintos. En los		8.º Pisos sextos. En los		9.º Terrados. En los		TOTALES.					
				Casas de habitacion, particulares.		Edificios públicos.		En los		En los		En los		En los		En los		En los		En los		En los		En los			
				10 años.	80 dias.	10 años.	80 dias.	10 años.	80 dias.	10 años.	80 dias.	10 años.	80 dias.	10 años.	80 dias.	10 años.	80 dias.	10 años.	80 dias.	10 años.	80 dias.	10 años.	80 dias.	10 años.	80 dias.		
4.º	2.º	4.ª	Guardia.....	14	>	>	>	7	1	11	>	>	>	>	>	>	>	>	>	>	>	59	1	>	>		
			Conde del Asalto.....	11	>	4	>	5	>	7	>	6	>	7	>	2	>	>	>	>	>	>	42	>	>	>	
			Lancaster.....	20	>	3	>	12	>	14	>	17	3	23	3	1	>	>	>	>	>	90	6	>	>		
			Arco del Teatro.....	17	2	3	>	8	>	9	>	10	1	12	>	>	>	>	>	>	>	59	3	>	>		
			<i>Suma la manzana 4.ª.....</i>	62	2	10	>	32	1	41	>	45	4	57	3	3	>	>	>	>	>	250	10	>	>		
		5.ª	Lancaster.....	11	>	2	>	13	>	11	2	13	1	19	>	3	>	>	>	>	>	72	3	>	>		
			Conde del Asalto.....	8	>	2	>	6	>	5	>	6	>	10	>	>	>	>	>	>	>	37	>	>	>		
			Rambía del Centro.....	2	>	1	>	3	>	2	1	3	>	1	>	>	>	>	>	>	>	12	1	>	>		
			Plaza del Teatro.....	1	>	>	>	>	>	1	>	1	>	>	>	>	>	>	>	>	>	3	>	>	>		
			Arco del Teatro.....	>	>	>	>	>	>	>	>	>	>	>	>	>	>	>	>	>	>	>	>	>	>		
			<i>Suma la manzana 5.ª.....</i>	22	>	5	>	22	>	19	3	23	1	30	>	3	>	>	>	>	>	124	4	>	>		
3.º	1.ª	1.ª	San Pablo.....	4	1	>	>	2	>	>	>	>	>	>	>	>	>	>	>	>	>	6	1	>	>		
			Huertas de San Pablo.....	1	>	>	>	8	>	15	>	8	1	6	>	>	>	>	>	>	>	>	1	2	>	>	
			Tapias.....	5	1	>	>	8	>	15	>	8	1	6	>	>	>	>	>	>	>	42	2	>	>		
			<i>Suma la manzana 1.ª.....</i>	10	2	>	>	10	>	15	>	8	1	6	>	>	>	>	>	>	>	49	3	>	>		
	2.ª	2.ª	San Pablo.....	12	>	>	>	6	>	6	>	7	>	16	1	>	>	>	>	>	>	47	1	>	>		
			San Olegario.....	11	>	>	>	13	1	12	1	22	2	22	2	>	>	>	>	>	>	80	6	>	>		
			Tapias.....	4	>	1	>	5	>	2	1	4	>	>	>	>	>	>	>	>	>	16	1	>	>		
			Huertas de San Pablo.....	>	>	>	>	>	>	>	>	>	>	>	>	>	>	>	>	>	>	>	>	>	>	>	
					<i>Suma la manzana 2.ª.....</i>	27	>	1	>	24	1	20	2	33	2	38	3	>	>	>	>	>	>	143	8	>	>
3.ª	3.ª	3.ª	Barbará.....	8	1	>	>	14	>	8	>	15	>	9	>	3	>	>	>	>	>	57	1	>	>		
			San Olegario.....	6	>	9	>	13	>	8	>	13	>	7	1	3	1	>	>	>	>	59	2	>	>		
			San Pablo.....	7	1	>	>	15	>	10	>	19	>	10	>	>	>	>	>	>	>	>	61	1	>	>	
			San Ramon.....	8	>	>	>	10	>	7	>	13	2	7	>	>	>	>	>	>	>	>	45	2	>	>	
						<i>Suma la manzana 3.ª.....</i>	29	2	9	>	52	>	33	>	60	2	33	1	6	1	>	>	>	222	6	>	>
4.ª	4.ª	4.ª	Tapias.....	6	>	6	>	5	>	6	>	7	>	7	1	1	>	>	>	>	>	38	1	>	>		
			Estrella.....	1	>	>	>	1	>	1	>	1	>	1	>	>	>	>	>	>	>	>	4	>	>	>	
			Conde del Asalto.....	16	>	5	>	27	1	26	1	28	1	21	1	4	>	2	>	>	>	129	4	>	>		
						<i>Suma la manzana 4.ª.....</i>	23	>	11	>	33	1	33	1	36	1	28	2	5	>	2	>	>	171	5	>	>
				5.ª	5.ª	Tapias.....	3	>	>	>	2	>	>	>	>	>	>	>	>	>	>	>	>	>	5	>	>
	San Olegario.....	6	>			2	1	3	1	6	>	5	>	12	>	>	>	>	>	>	>	31	2	>	>		
	Conde del Asalto.....	22	1			2	>	9	>	12	>	12	>	6	>	>	>	>	>	>	>	63	1	>	>		
	Estrella.....	>	>			>	>	>	>	>	>	>	>	>	>	>	>	>	>	>	>	>	>	>	>		
			<i>Suma la manzana 5.ª.....</i>			31	1	4	1	14	1	18	>	17	>	18	>	>	>	>	>	>	>	102	3	>	>

Números de orden.			CALLES DE CONTORNO de las manzanas.	MORTALIDAD GENERAL EN EL								
D.º	B.º	M.ª		1.º Tiendas.		2.º Entresuelos.		3.º Pisos primeros.		4.º Pisos segundos.		
				En los		En los		En los		En los		
				10 años.	80 días.	10 años.	80 días.	10 años.	80 días.	10 años.	80 días.	
4.º	3.º	6.ª	Barbará.....	4	»	»	»	4	»	11	»	
			San Ramon.....	12	»	»	»	10	»	20	»	
			Conde del Asalto.....	11	»	10	1	8	»	12	»	
			San Olegario.....	6	3	2	1	4	»	12	1	
	Suma la manzana 6.ª.....			33	3	14	2	26	»	55	3	
	4.º	1.ª	San Pablo.....	21	2	1	»	13	»	20	1	
				Santa Margarita.....	8	1	1	»	4	»	8	»
				Barbará.....	12	1	1	»	4	»	9	1
				San Ramon.....	10	2	1	»	5	»	9	1
		Suma la manzana 1.ª.....			51	6	4	»	26	»	46	3
4.º		2.ª	San Pablo.....	13	»	1	»	6	»	6	»	
				Santa Margarita.....	8	»	»	»	2	»	2	»
				Union.....	8	»	2	»	4	»	3	»
				Arrepentidas.....	5	»	»	»	2	»	1	»
		Suma la manzana 2.ª.....			34	»	3	»	14	»	12	1
	4.º	3.ª	San Pablo.....	17	3	1	»	9	»	9	»	
				Llano de la Boqueria.....	3	»	»	»	»	»	»	»
				Rambla del Centro.....	5	»	1	»	5	»	7	»
				Union.....	21	2	1	»	9	4	10	1
		Suma la manzana 3.ª.....			48	5	4	»	26	4	29	1
4.º		4.ª	Conde del Asalto.....	40	1	1	»	25	2	32	»	
				San Ramon.....	10	»	2	1	15	1	11	»
				Barbará.....	15	»	1	1	17	»	22	»
				Union.....	10	»	15	»	6	»	10	»
		Suma la manzana 4.ª.....			77	1	22	2	64	3	77	2
	4.º	5.ª	Rambla del Centro.....	11	1	3	»	4	1	2	»	
				Conde del Asalto.....	7	»	5	»	10	»	3	»
				Arrepentidas.....	4	»	»	»	»	»	»	»
				Union.....	10	»	1	»	11	»	4	2
		Suma la manzana 5.ª.....			32	1	9	»	25	1	9	2
5.º		1.ª	Cadena.....	12	1	7	1	20	2	18	»	
				San Rafael.....	3	»	»	»	2	»	4	»
				Saturnino.....	14	1	1	»	15	2	17	»
				Beato Oriol.....	6	»	1	»	10	»	9	»
		Suma la manzana 1.ª.....			35	2	9	1	47	4	48	4

DECENIO Y ESPECIAL DURANTE LOS 80 DIAS DEL AÑO 1835, EN QUE REINÓ EL CÓLERA.

MORTALIDAD GENERAL EN EL DECENIO Y ESPECIAL DURANTE LOS 80 DIAS DEL AÑO 1835, EN QUE REINÓ EL CÓLERA.																TOTALES.			
5.º Pisos terceros.		6.º Pisos cuartos.		7.º Pisos quintos.		8.º Pisos sextos.		9.º Terrados.		Casas de habitacion, particulares.		Edificios públicos.							
En los		En los		En los		En los		En los		En los		En los							
10 años.	80 días.	10 años.	80 días.	10 años.	80 días.	10 años.	80 días.	10 años.	80 días.	10 años.	80 días.	10 años.	80 días.						
11	1	8	»	»	»	»	»	»	»	88	1	»	»						
17	»	21	1	8	»	»	»	»	»	90	3	»	»						
7	»	10	2	2	»	»	»	»	»	60	3	»	»						
7	3	11	1	»	»	»	»	»	»	42	9	»	»						
42		4		50		4		10		230		16							
23	»	21	2	»	»	»	»	»	»	99	5	»	»						
10	1	8	1	3	»	»	»	»	»	42	3	»	»						
13	»	7	1	»	»	»	»	»	»	46	3	»	»						
13	1	15	3	»	»	»	»	»	»	53	7	»	»						
50		2		51		7		3		240		18							
8	»	8	»	»	»	»	»	»	»	42	»	»	»						
4	»	3	»	»	»	»	»	»	»	19	1	»	»						
5	»	»	»	»	»	»	»	»	»	22	»	»	»						
2	»	»	»	»	»	»	»	»	»	10	»	»	»						
19		»		11		»		»		93		1							
8	»	4	»	»	»	»	»	»	»	48	3	»	»						
8	»	6	»	»	»	»	»	»	»	32	»	»	»						
9	»	8	1	»	»	»	»	»	»	58	8	»	»						
3	»	»	»	»	»	»	»	»	»	12	»	»	»						
28		»		18		1		»		153		11							
40	4	45	1	1	»	»	»	»	»	185	8	»	»						
17	»	12	»	2	»	»	»	»	»	63	2	»	»						
35	1	36	1	3	»	»	»	»	»	129	5	»	»						
11	»	2	»	»	»	»	»	»	»	54	»	»	»						
2	»	»	»	»	»	»	»	»	»	10	»	»	»						
105		5		95		2		6		447		15							
3	»	2	»	»	»	»	»	»	»	25	2	»	»						
5	»	1	»	»	»	»	»	»	»	31	»	»	»						
5	»	»	»	»	»	»	»	»	»	4	»	»	»						
10	»	6	»	»	»	»	»	»	»	42	2	»	»						
18		»		9		»		»		102		4							
10	1	11	1	5	1	»	»	»	»	83	9	»	»						
6	»	»	»	»	»	»	»	»	»	15	»	»	»						
17	3	16	3	»	»	»	»	»	»	80	11	»	»						
8	»	7	1	»	»	»	»	»	»	41	1	»	»						
41		4		34		5		5		219		21							

Números de orden.			MORTALIDAD GENERAL EN EL DECENIO Y ESPECIAL DURANTE LOS 80 DIAS DEL AÑO 1865, EN QUE REINÓ EL CÓLERA.																					
			CALLES DE CONTORNO de las manzanas.														TOTALES.							
			1.º Tiendas. En los		2.º Entresuelos. En los		3.º Pisos primeros. En los		4.º Pisos segundos. En los		5.º Pisos terceros. En los		6.º Pisos cuartos. En los		7.º Pisos quintos. En los		8.º Pisos sextos. En los		9.º Terrados. En los		Casas de habitacion, particulares. En los		Edificios públicos. En los	
			10 años.	80 dias.	10 años.	80 dias.	10 años.	80 dias.	10 años.	80 dias.	10 años.	80 dias.	10 años.	80 dias.	10 años.	80 dias.	10 años.	80 dias.	10 años.	80 dias.	10 años.	80 dias.	10 años.	80 dias.
4.º	6.º	1.ª	Cera.....	4	>	>	>	3	>	6	>	8	>	7	1	>	>	>	>	28	1	>	>	
			Hospital.....	19	>	4	>	18	>	22	>	33	>	31	3	>	>	>	>	128	4	>	>	
			Cadena.....	3	>	>	>	2	>	2	>	>	>	>	>	>	>	>	>	7	>	>	>	
			Aurora.....	13	>	2	>	7	1	19	>	23	3	17	>	6	>	>	>	87	4	>	>	
			San Gerónimo.....	1	>	>	>	6	>	6	>	9	1	3	1	>	>	>	>	25	2	>	>	
			Riereta.....	16	1	7	>	20	>	31	1	33	2	18	>	>	>	>	125	4	>	>		
			<i>Suma la manzana 1.ª.....</i>	53	1	13	>	56	1	86	2	106	6	76	5	7	>	>	400	15	>	>		
		2.ª	Aurora.....	4	>	>	>	8	1	10	>	15	>	14	>	>	>	>	51	1	>	>		
			Riereta.....	4	>	>	>	1	>	2	>	2	>	2	>	>	>	>	9	>	>	>		
			San Rafael.....	2	>	>	>	1	>	6	>	2	>	2	>	>	>	>	13	>	>	>		
			San Gerónimo.....	3	>	>	>	5	>	7	>	8	3	10	>	>	>	>	33	3	>	>		
			<i>Suma la manzana 2.ª.....</i>	13	>	>	>	15	1	25	>	27	3	26	>	>	>	>	106	4	>	>		
		3.ª	San Gerónimo.....	7	3	>	>	8	>	7	>	10	>	9	>	>	>	>	41	3	>	>		
			San Rafael.....	8	>	>	>	10	>	7	>	9	1	10	>	>	>	>	44	1	>	>		
			Cadena.....	5	1	5	>	8	>	8	>	9	>	12	1	>	>	>	47	2	>	>		
			Aurora.....	12	>	1	>	9	>	6	>	8	>	6	>	>	>	>	42	>	>	>		
			<i>Suma la manzana 3.ª.....</i>	32	4	6	>	35	>	28	>	36	1	37	1	>	>	>	174	6	>	>		
		4.ª	Cadena.....	>	>	>	>	1	>	1	>	1	>	2	>	>	>	>	5	>	>	>		
			Hospital.....	4	>	>	>	1	>	1	>	2	>	2	>	>	>	>	10	>	>	>		
			Pasaje Bernardino.....	10	>	>	>	4	>	4	>	5	>	3	>	>	>	>	26	1	>	>		
			San Rafael.....	15	4	1	>	9	1	11	>	10	1	15	6	>	>	>	61	12	>	>		
			<i>Suma la manzana 4.ª.....</i>	29	4	1	>	15	1	17	1	18	1	22	6	>	>	>	102	13	>	>		
		5.ª	Hospital.....	32	3	2	>	17	>	20	1	29	1	26	1	3	>	>	120	6	>	>		
			Pasaje Bernardino.....	8	>	>	>	2	>	3	>	3	>	6	>	>	>	>	22	>	>	>		
			Robador.....	18	1	3	>	7	1	12	1	17	1	17	1	>	>	>	75	5	>	>		
			San Rafael.....	12	>	2	>	14	1	15	2	12	>	10	1	>	>	>	65	4	>	>		
			<i>Suma la manzana 5.ª.....</i>	70	4	7	>	40	2	50	4	61	2	59	3	4	>	>	291	15	>	>		
		6.ª	Riereta.....	1	>	>	>	3	>	5	>	5	>	1	1	>	>	>	15	1	>	>		
			San Rafael.....	1	>	>	>	7	>	14	>	9	>	10	1	>	>	>	43	2	>	>		
			San Gerónimo.....	6	>	>	>	5	>	4	>	5	>	5	>	3	>	>	28	>	>	>		
			San Martín.....	1	>	>	>	3	>	5	>	4	>	3	1	>	>	>	19	1	>	>		
			<i>Suma la manzana 6.ª.....</i>	9	>	>	>	18	>	28	1	23	>	19	2	8	1	>	105	4	>	>		
		7.ª	San Rafael.....	3	1	>	>	6	>	5	1	4	1	4	>	>	>	>	22	3	>	>		
			Cadena.....	12	>	>	>	18	>	14	1	12	>	13	>	>	>	>	60	1	>	>		
			San Martín.....	7	1	3	>	15	2	13	>	10	>	7	>	>	3	>	58	3	>	>		
			San Gerónimo.....	2	>	>	>	1	>	4	>	3	2	5	>	1	>	>	16	2	>	>		
			<i>Suma la manzana 7.ª.....</i>	24	2	3	>	40	2	36	2	29	3	29	>	1	>	>	165	9	>	>		

Números de orden.			MORTALIDAD GENERAL EN EL DECENIO Y ESPECIAL DURANTE LOS 80 DIAS DEL AÑO 1865, EN QUE REINÓ EL CÓLERA.																						
			CALLE DE CONTORNO																				TOTALS.		
			1.º		2.º		3.º		4.º		5.º		6.º		7.º		8.º		9.º		Casas de habitación, particulares.		Edificios públicos.		
			Tiendas.		Entresuelos.		Pisos primeros		Pisos segundos		Pisos terceros.		Pisos cuartos.		Pisos quintos.		Pisos sextos.		Terrados.		En los		En los		
En los		En los		En los		En los		En los		En los		En los		En los		En los		En los		En los					
D.º	B.º	M.ª	10 años.	80 días.	10 años.	80 días.	10 años.	80 días.	10 años.	80 días.	10 años.	80 días.	10 años.	80 días.	10 años.	80 días.	10 años.	80 días.	10 años.	80 días.	10 años.	80 días.			
4.º	6.º	8.ª	San Martín.....	10	»	»	»	15	»	18	1	»	»	»	»	»	»	»	»	»	84	3	»	»	
			San Gerónimo.....	2	1	»	»	2	»	3	»	»	»	»	»	»	»	»	»	»	»	7	1	»	»
			San Bartolomé.....	8	»	»	»	4	»	6	»	»	»	»	»	»	»	»	»	»	»	36	1	»	»
			Riereta.....	3	»	3	»	3	»	3	»	7	1	8	»	»	»	»	»	»	»	27	2	»	»
		<i>Suma la mansana 8.ª.....</i>			23	1	3	»	24	»	30	2	37	3	37	1	»	»	»	»	»	154	7	»	»
		9.ª	San Martín.....	2	1	»	»	4	»	4	»	»	»	»	»	»	»	»	»	»	»	25	1	»	»
			Cadena.....	11	»	5	»	14	1	13	»	17	»	15	»	1	1	»	»	»	»	76	3	»	»
			San Antonio de Padua.....	8	»	2	»	5	»	8	»	5	»	2	»	»	»	»	»	»	»	30	1	»	»
			San Gerónimo.....	6	»	1	»	11	»	12	»	25	5	20	1	2	»	»	»	»	»	77	6	»	»
		<i>Suma la mansana 9.ª.....</i>			27	1	8	»	34	1	37	2	50	5	42	1	10	1	»	»	»	208	11	»	»
		10.ª	San Bartolomé.....	6	»	6	»	11	»	13	»	13	»	10	1	»	»	»	»	»	»	59	1	»	»
			San Gerónimo.....	28	1	4	»	19	3	23	»	38	2	23	»	»	»	»	»	»	»	133	7	»	»
San Pablo.....	10		»	2	»	5	»	10	»	15	»	8	»	»	»	»	»	»	»	50	»	»	»		
Riereta.....	3		»	2	»	10	2	14	1	13	1	12	2	2	»	»	»	»	»	56	6	»	»		
<i>Suma la mansana 10.ª.....</i>			47	1	14	»	45	5	60	2	77	3	53	3	2	»	»	»	»	298	14	»	»		
11.ª	San Antonio de Padua.....	7	»	2	»	5	»	5	»	7	»	10	»	»	»	»	»	»	»	36	»	»	»		
	San Gerónimo.....	20	1	7	»	14	1	12	»	24	2	19	1	3	»	»	»	»	»	99	5	»	»		
	San Pablo.....	1	»	»	»	1	»	4	1	5	»	3	»	»	»	»	»	»	»	14	2	»	»		
	Cadena.....	2	»	2	»	1	»	2	»	2	»	3	»	»	»	»	»	»	»	12	»	»	»		
<i>Suma la mansana 11.ª.....</i>			30	1	11	»	21	1	23	1	38	3	35	1	3	»	»	»	»	161	7	»	»		
7.º	1.ª	Lealtad.....	5	»	1	»	9	»	14	»	12	1	4	1	»	»	»	»	»	»	45	2	»	»	
		Amalia.....	12	»	3	1	32	4	32	1	41	2	24	1	»	»	»	»	»	»	144	9	»	»	
		Cera.....	3	1	»	»	3	»	4	»	4	»	3	»	»	»	»	»	»	»	17	1	»	»	
		<i>Suma la mansana 1.ª.....</i>			20	1	4	1	44	4	50	1	57	3	31	2	»	»	»	»	»	206	12	»	»
2.ª	Amalia.....	32	2	8	»	41	4	57	1	58	4	63	3	3	»	»	»	»	»	262	14	»	»		
	Lealtad.....	2	»	4	»	7	3	7	»	7	»	6	»	»	»	»	»	»	»	33	3	»	»		
	Carretas.....	36	1	15	»	49	8	56	1	56	4	58	3	8	1	»	»	»	»	278	18	»	»		
	Cera.....	16	»	»	»	12	1	13	1	16	1	9	»	1	»	»	»	»	»	67	3	»	»		
<i>Suma la mansana 2.ª.....</i>			86	3	27	»	109	16	133	3	137	9	133	6	12	1	»	»	»	640	38	»	»		
3.ª	Amalia.....	11	1	3	»	22	»	13	»	14	»	11	»	2	»	»	»	»	»	76	1	»	»		
	Lealtad.....	»	»	»	»	»	»	»	»	»	»	»	»	»	»	»	»	»	»	»	»	»	»		
	San Pablo.....	»	»	»	»	»	»	»	»	»	»	»	»	»	»	»	»	»	»	»	»	»	»		
	<i>Suma la mansana 3.ª.....</i>			11	1	3	»	22	»	13	»	14	»	11	»	2	»	»	»	»	76	1	»	»	
Cárceles Nacionales.....			64	»	»	»	»	»	»	»	»	»	»	»	»	»	»	»	»	»	»	64	»	»	
<i>Suma la mansana 3.ª.....</i>			75	1	3	»	22	»	13	»	14	»	11	»	2	»	»	»	»	76	1	64	»		

Números de orden.			CALLE DE CONTORNO de las manzanas.	MORTALIDAD GENERAL EN EL CENSO Y ESPECIAL DURANTE LOS 80 DIAS DEL AÑO 1865, EN QUE REINÓ EL CÓLERA.																															
				1.º Tiendas. En los				2.º Entresuelos. En los				3.º Pisos primeros. En los				4.º Pisos segundos. En los				5.º Pisos terceros. En los		6.º Pisos cuartos. En los		7.º Pisos quintos. En los		8.º Pisos sextos. En los		9.º Terrados. En los		TOTALES.					
				10 años.		80 dias.		10 años.		80 dias.		10 años.		80 dias.		10 años.		80 dias.		10 años.		80 dias.		10 años.		80 dias.		10 años.		80 dias.		10 años.		80 dias.	
				D.º	B.º	M.º	10 años.	80 dias.	10 años.	80 dias.	10 años.	80 dias.	10 años.	80 dias.	10 años.	80 dias.	10 años.	80 dias.	10 años.	80 dias.	10 años.	80 dias.	10 años.	80 dias.	10 años.	80 dias.	10 años.	80 dias.	10 años.	80 dias.	10 años.	80 dias.	10 años.	80 dias.	
4.º	7.º	4.ª	Huerto de la Bomba.....	1	1	1	1	1	1	1	1	1	1	1	1	1	1	1	1	1	1	1	1	1	1	1	1	1	1	1	1				
			Amalia.....	1	1	1	1	1	1	1	1	1	1	1	1	1	1	1	1	1	1	1	1	1	1	1	1	1	1	1	1	1			
			San Pablo.....	1	1	1	1	1	1	1	1	1	1	1	1	1	1	1	1	1	1	1	1	1	1	1	1	1	1	1	1	1	1		
			Carretas.....	12	1	2	1	9	1	11	1	9	1	9	1	1	1	1	1	1	1	1	1	1	1	1	1	1	1	1	1	1	1		
			<i>Suma la manzana 4.ª.....</i>	14	1	2	1	11	1	14	1	10	1	10	1	1	1	1	1	1	1	1	1	1	1	1	1	1	1	1	1				
5.ª			San Pacian.....	12	1	4	1	41	1	49	1	48	5	31	1	3	1	188	7	1	1	1	1	1	1	1	1	1	1	1	1				
			Carretas.....	16	1	7	1	26	1	31	1	49	1	38	1	1	1	168	7	1	1	1	1	1	1	1	1	1	1	1	1	1			
			Santa Elena.....	7	1	1	1	5	2	8	1	7	1	8	1	1	1	35	3	1	1	1	1	1	1	1	1	1	1	1	1	1	1		
			Riereta.....	7	1	1	1	10	1	11	1	15	1	12	3	1	1	55	5	1	1	1	1	1	1	1	1	1	1	1	1	1	1		
			<i>Suma la manzana 5.ª.....</i>	42	2	11	1	82	3	99	5	119	8	89	4	4	1	446	22	1	1	1	1	1	1	1	1	1	1	1	1	1			
6.ª			Amalia.....	2	1	1	1	2	1	2	1	1	1	1	1	1	1	1	1	1	1	1	1	1	1	1	1	1	1	1	1	1			
			Huerto de la Bomba.....	5	1	1	1	7	1	19	1	9	1	9	2	1	1	43	4	1	1	1	1	1	1	1	1	1	1	1	1	1	1		
			Carretas.....	16	2	3	1	17	1	31	2	38	2	31	2	5	1	141	14	1	1	1	1	1	1	1	1	1	1	1	1	1	1		
			Lealtad.....	1	1	1	1	1	1	1	1	2	1	1	1	1	1	5	1	1	1	1	1	1	1	1	1	1	1	1	1	1	1	1	
			<i>Suma la manzana 6.ª.....</i>	24	2	4	1	27	1	44	4	50	7	41	4	7	1	197	18	1	1	1	1	1	1	1	1	1	1	1	1	1			
7.ª			Santa Elena.....	2	1	1	1	4	1	2	1	2	1	1	1	10	1	1	1	1	1	1	1	1	1	1	1	1	1	1	1	1			
			Riereta.....	2	1	1	1	4	1	2	1	2	1	1	1	1	1	1	1	1	1	1	1	1	1	1	1	1	1	1	1	1	1	1	
			San Pablo.....	8	1	1	1	10	1	9	1	10	1	12	3	1	1	53	4	1	1	1	1	1	1	1	1	1	1	1	1	1	1		
			Arco de San Pablo.....	7	1	1	1	7	1	6	1	8	1	6	1	2	1	49	2	1	1	1	1	1	1	1	1	1	1	1	1	1	1	1	
			<i>Suma la manzana 7.ª.....</i>	19	1	1	1	24	2	20	1	27	2	32	4	3	1	126	9	1	1	1	1	1	1	1	1	1	1	1	1	1	1		
8.ª			Arco de San Pablo.....	9	1	1	1	4	1	4	1	3	1	3	1	24	2	1	1	1	1	1	1	1	1	1	1	1	1	1	1	1			
			Carretas.....	15	1	1	1	13	1	13	1	12	1	11	1	2	1	67	2	1	1	1	1	1	1	1	1	1	1	1	1	1	1		
			San Pablo.....	5	1	1	1	6	1	5	1	5	1	4	1	2	1	27	2	1	1	1	1	1	1	1	1	1	1	1	1	1	1		
						<i>Suma la manzana 8.ª.....</i>	29	1	1	1	23	1	22	2	20	1	18	1	5	2	118	6	1	1	1	1	1	1	1	1	1	1	1	1	1
8.º	1.ª		San Antonio Abad.....	10	2	4	1	11	1	20	2	10	1	1	1	66	7	1	1	1	1	1	1	1	1	1	1	1	1	1	1	1			
			Salvadors.....	31	2	21	1	40	3	45	2	52	1	42	8	1	1	233	17	1	1	1	1	1	1	1	1	1	1	1	1	1	1		
			Cera.....	3	1	4	1	4	1	2	1	5	1	1	1	1	18	2	1	1	1	1	1	1	1	1	1	1	1	1	1	1	1	1	
						<i>Suma la manzana 1.ª.....</i>	46	4	29	1	55	4	67	5	67	3	52	9	1	317	26	1	1	1	1	1	1	1	1	1	1	1	1	1	1
2.ª			San Antonio Abad.....	19	1	1	1	15	1	17	1	19	1	6	1	78	2	1	1	1	1	1	1	1	1	1	1	1	1	1	1	1			
			San Clemente.....	17	1	8	1	41	1	36	1	20	1	29	3	1	168	9	1	1	1	1	1	1	1	1	1	1	1	1	1	1	1		
			Cera.....	15	1	5	1	20	3	17	1	20	1	22	1	1	100	4	1	1	1	1	1	1	1	1	1	1	1	1	1	1	1		
			Salvadors.....	30	3	10	1	48	1	44	1	50	2	49	6	1	237	8	1	1	1	1	1	1	1	1	1	1	1	1	1	1	1		
			<i>Suma la manzana 2.ª.....</i>	81	3	23	1	124	4	114	5	124	4	106	4	11	583	23	1	1	1	1	1	1	1	1	1	1	1	1	1	1			

Números de orden.			MORTALIDAD GENERAL EN EL DECENIO Y ESPECIAL DURANTE LOS 80 DIAS DEL AÑO 1835, EN QUE REINÓ EL CÓLERA.																																									
			CALLES DE CONTORNO de las manzanas.		1.º Tiendas.				2.º Entresuelos.				3.º Pisos primeros				4.º Pisos segundos.				5.º Pisos terceros.				6.º Pisos cuartos.				7.º Pisos quintos.				8.º Pisos sextos.				9.º Terrados.				TOTALES.			
					En los		En los		En los		En los		En los		En los		En los		En los		En los		En los		En los		En los		En los		En los		En los		En los									
					10 años.	80 días.	10 años.	80 días.	10 años.	80 días.	10 años.	80 días.	10 años.	80 días.	10 años.	80 días.	10 años.	80 días.	10 años.	80 días.	10 años.	80 días.	10 años.	80 días.	10 años.	80 días.	10 años.	80 días.	10 años.	80 días.	10 años.	80 días.	10 años.	80 días.										
4.º	9.º	17.ª	Merced.....	2	>	>	>	5	>	4	>	1	1	1	>	>	>	>	>	>	>	>	>	>	>	>	>	>	>	>	>	13	1	>	>									
		Oriente.....	>	>	>	>	>	>	>	>	>	>	>	>	>	>	>	>	>	>	>	>	>	>	>	>	>	>	>	>	>	>	>	>										
			Bajo muralla.....	1	>	>	>	>	>	>	>	>	>	>	>	>	>	>	>	>	>	>	>	>	>	>	>	>	>	>	>	>	>	>										
			Boltres.....	>	>	2	>	>	>	>	>	>	>	>	>	>	>	>	>	>	>	>	>	>	>	>	>	>	>	>	>	>	>	>										
			<i>Suma la manzana 17.ª.....</i>	3	>	2	>	5	>	4	>	1	1	1	>	>	>	>	>	>	>	>	>	>	>	>	>	>	>	16	1	>	>											
		18.ª	Boltres.....	>	>	>	>	>	>	>	>	>	>	>	>	>	>	>	>	>	>	>	>	>	>	>	>	>	>	>	>	>	>											
			Merced.....	>	>	>	>	2	>	2	>	2	>	>	>	>	>	>	>	>	>	>	>	>	>	>	>	>	6	>	>	>	>											
			Simon Oller.....	>	>	>	>	>	>	>	>	>	>	>	>	>	>	>	>	>	>	>	>	>	>	>	>	>	>	>	>	>	>	>										
			Bajo muralla.....	>	>	>	>	>	>	>	>	>	>	>	>	>	>	>	>	>	>	>	>	>	>	>	>	>	>	>	>	>	>	>										
			<i>Suma la manzana 18.ª.....</i>	>	>	>	>	2	>	2	>	2	>	>	>	>	>	>	>	>	>	>	>	>	>	>	>	>	6	>	>	>	>											
10.º	1.ª	Rambla del Centro.....	10	1	4	>	10	>	4	>	6	>	>	>	>	>	>	>	>	>	>	>	>	>	>	>	>	>	34	1	>	>												
		Fernando VII.....	2	>	1	>	2	>	1	>	1	>	>	>	>	>	>	>	>	>	>	>	>	>	>	>	>	7	>	>	>	>												
			Arolas.....	1	>	1	>	5	>	1	>	1	>	3	>	>	>	>	>	>	>	>	>	>	>	>	>	12	>	>	>	>												
			Boqueria.....	7	>	2	>	2	>	1	>	1	>	>	>	>	>	>	>	>	>	>	>	>	>	>	>	10	>	>	>	>												
			Llano de la Boqueria.....	3	>	1	>	1	>	1	>	1	>	>	>	>	>	>	>	>	>	>	>	>	>	>	7	>	>	>	>													
			<i>Suma la manzana 1.ª.....</i>	23	1	7	>	20	>	8	>	9	>	3	>	>	>	>	>	>	>	>	>	>	>	>	>	70	1	>	>	>												
		2.ª	Quintana.....	10	>	1	>	3	>	8	>	3	>	5	>	>	>	>	>	>	>	>	>	>	>	>	>	30	>	>	>	>												
			Boqueria.....	4	>	2	>	2	>	2	>	2	>	>	>	>	>	>	>	>	>	>	>	>	>	>	10	>	>	>	>													
			Arolas.....	3	>	1	>	2	1	5	>	5	>	6	>	>	>	>	>	>	>	>	>	>	>	>	22	1	>	>	>													
			Fernando VII.....	3	>	1	>	1	>	1	>	2	>	>	>	>	>	>	>	>	>	>	>	>	>	>	8	>	>	>	>													
			<i>Suma la manzana 2.ª.....</i>	20	>	3	>	8	1	16	>	12	>	11	>	>	>	>	>	>	>	>	>	>	>	>	>	70	1	>	>	>												
		3.ª	Quintana.....	3	>	3	>	4	>	6	>	7	>	6	>	>	>	>	>	>	>	>	>	>	>	>	>	29	>	>	>	>												
			Fernando VII.....	4	>	1	>	1	>	1	>	1	>	1	>	>	>	>	>	>	>	>	>	>	>	>	9	>	>	>	>													
			Raurich.....	2	>	3	>	2	>	2	1	5	>	1	>	2	>	>	>	>	>	>	>	>	>	>	17	1	>	>	>													
			Boqueria.....	8	1	>	>	1	>	1	>	1	1	2	>	>	>	>	>	>	>	>	>	>	>	>	13	2	>	>	>													
			<i>Suma la manzana 3.ª.....</i>	17	1	7	>	8	>	10	1	14	1	10	>	2	>	>	>	>	>	>	>	>	>	>	>	68	3	>	>	>												
		4.ª	Raurich.....	1	>	1	>	4	>	2	>	2	>	5	>	>	>	>	>	>	>	>	>	>	>	>	>	15	>	>	>	>												
			Boqueria.....	1	>	>	>	2	>	1	>	3	>	2	>	>	>	>	>	>	>	>	>	>	>	>	9	>	>	>	>													
			Arco de Santa Eulalia.....	1	>	1	>	1	>	2	>	4	>	2	>	>	>	>	>	>	>	>	>	>	>	>	11	>	>	>	>													
			Fernando VII.....	2	>	>	>	>	>	>	>	>	>	>	>	>	>	>	>	>	>	>	>	>	>	>	2	>	>	>	>													
			<i>Suma la manzana 4.ª.....</i>	5	>	2	>	7	>	5	>	9	>	9	>	>	>	>	>	>	>	>	>	>	>	>	>	37	>	>	>	>												
		5.ª	Arco del Remedio.....	>	>	>	>	1	>	1	>	1	>	>	>	>	>	>	>	>	>	>	>	>	>	>	>	3	>	>	>	>												
			Boqueria.....	2	>	>	>	>	>	>	>	4	>	>	>	>	>	>	>	>	>	>	>	>	>	>	>	2	>	>	>	>												
			Arco de Santa Eulalia.....	1	>	>	>	1	>	1	>	3	>	4	1	>	>	>	>	>	>	>	>	>	>	>	>	11	1	>	>	>												
			Fernando VII.....	>	>	1	>	1	>	4	>	3	>	1	>	>	>	>	>	>	>	>	>	>	>	>	>	10	>	>	>	>												
			<i>Suma la manzana 5.ª.....</i>	3	>	1	>	3	>	6	>	8	>	5	1	>	>	>	>	>	>	>	>	>	>	>	>	23	1	>	>	>												

Números de orden			CALLE DE CONTORNO de las manzanas.	MORTALIDAD GENERAL EN EL DECENIO Y ESPECIAL DURANTE LOS 80 DIAS DEL AÑO 1865, EN QUE REINÓ EL CÓLERA.										TOTALES.											
				1.º Tiendas. En los		2.º Entresuelos. En los		3.º Pisos primeros. En los		4.º Pisos segundos. En los		5.º Pisos terceros. En los		6.º Pisos cuartos. En los		7.º Pisos quintos. En los		8.º Pisos sextos. En los		9.º Terrados. En los		Casas de habitacion, particulares. En los		Edificios públicos. En los	
				10 años.	80 dias.	10 años.	80 dias.	10 años.	80 dias.	10 años.	80 dias.	10 años.	80 dias.	10 años.	80 dias.	10 años.	80 dias.	10 años.	80 dias.	10 años.	80 dias.	10 años.	80 dias.	10 años.	80 dias.
				D.º	B.º	M.ª																			
4.º	10.º	13.ª	Pasaje de Bacardi.....	4	>	1	>	2	>	1	>	2	>	1	>	1	>	1	>	10	>	>	>		
			Rambia del Centro.....	>	>	>	>	2	>	>	>	>	>	>	>	>	>	>	>	5	>	>	>		
			Plaza del Teatro.....	1	>	1	>	2	>	5	>	1	>	2	>	1	>	1	>	12	>	>	>		
			Escudellers.....	1	>	>	>	1	>	1	>	1	>	1	>	>	>	>	>	6	>	>	>		
			Nueva de Zurbarano.....	1	>	>	>	>	>	>	>	>	>	>	>	>	>	>	>	>	>	>	>	>	
Suma la manzana 13.ª.....			6	>	2	>	7	>	8	>	5	>	4	>	1	>	>	>	33	>	>	>			
14.ª			Plaza Real.....	1	>	>	>	1	>	1	>	1	>	1	>	1	>	1	>	4	>	1	>		
			Nueva de Zurbarano.....	4	>	>	>	3	>	6	>	6	>	4	>	>	>	>	>	23	>	>	>		
			Escudellers.....	4	>	>	>	4	>	5	>	5	>	6	>	>	>	>	>	22	>	>	>		
			Vidrio.....	2	>	>	>	4	>	5	>	5	>	>	>	>	>	>	>	>	>	>	>	>	
Suma la manzana 14.ª.....			8	>	>	>	10	>	13	>	14	>	11	>	>	>	>	>	56	>	1	>			
15.ª			Tres-Illits.....	2	>	>	>	5	>	1	>	1	>	>	>	>	>	>	>	10	>	>	>		
			Escudellers blancs.....	6	>	>	>	7	>	5	>	6	>	4	>	>	>	>	>	28	>	>	>		
			Plazuela de San Francisco.....	1	>	>	>	1	>	1	>	1	>	1	>	>	>	>	>	5	>	>	>		
			Aglá.....	1	>	>	>	2	>	1	>	1	>	1	>	>	>	>	>	7	>	>	>		
			Vidrio.....	2	>	>	>	4	>	3	>	4	>	3	>	>	>	>	>	20	>	>	>		
			Escudellers.....	6	>	>	>	5	>	2	>	3	>	1	>	>	>	>	>	12	>	>	>		
Suma la manzana 15.ª.....			19	>	>	>	25	>	14	>	18	>	11	>	>	>	>	>	87	>	>	>			
16.ª			Escudellers.....	4	>	>	>	2	>	4	>	2	>	>	>	>	>	>	>	16	>	1	>		
			Aray.....	4	>	>	>	5	>	1	>	6	>	4	>	>	>	>	>	24	>	2	>		
			Aviñó.....	3	>	>	>	7	>	>	>	7	>	1	>	>	>	>	>	26	>	1	>		
			Leona.....	4	>	>	>	4	>	5	>	4	>	3	>	>	>	>	>	23	>	>	>		
			Escudellers blancs.....	3	>	>	>	5	>	7	>	3	>	4	>	>	>	>	>	9	>	>	>		
			Plazuela de San Francisco.....	2	>	>	>	1	>	1	>	3	>	2	>	>	>	>	>	6	>	>	>		
			Aglá.....	1	>	>	>	2	>	1	>	1	>	1	>	>	>	>	>	>	>	>	>	>	
Suma la manzana 16.ª.....			21	>	>	>	27	>	1	>	27	>	2	>	18	>	1	>	3	>	>	126			
17.ª			Aray.....	5	>	>	>	2	>	7	>	4	>	1	>	>	>	>	>	19	>	>	>		
			Arenas de Escudellers.....	5	>	>	>	2	>	2	>	2	>	1	>	>	>	>	>	12	>	>	>		
			Escudellers.....	3	>	>	>	2	>	6	>	4	>	1	>	>	>	>	>	16	>	>	>		
Suma la manzana 17.ª.....			13	>	>	>	6	>	15	>	10	>	3	>	>	>	>	>	47	>	>	>			
18.ª			Arenas de Escudellers.....	1	>	>	>	>	>	1	>	4	>	2	>	>	>	>	>	6	>	>	>		
			Aray.....	1	>	>	>	>	>	>	2	>	>	>	>	>	>	>	>	6	>	>	>		
			Plaza de la Verónica.....	2	>	>	>	4	>	2	>	2	>	>	>	>	>	>	>	10	>	1	>		
			Aviñó.....	2	>	>	>	>	>	>	>	2	>	>	>	>	>	>	>	2	>	1	>		
Suma la manzana 18.ª.....			6	1	>	>	4	>	4	>	8	>	2	>	>	>	>	>	24	>	2	>			

CONTENIDO. [Ley de continuidad de la poblacion (5A). Mortalidad (2B).]—6C

Por manzanas.

MORTALIDAD GENERAL DURANTE EL DECENIO DE 1885 A 1895.												En edificios públicos.		
EN CASAS DE HABITACION, PARTICULARES.											TOTALES			
Núms. de órden.	D.º	B.º	M.ª	Tien-das.	Entre-suelos.	Pisos 1.ºs	Pisos 2.ºs	Pisos 3.ºs	Pisos 4.ºs	Pisos 5.ºs			Pisos 6.ºs	Terra-dos.
1.º	1.º	1.ª	23	2	13	15	14	14	24	11	1		103	
		2.ª	5	1	14	14	13		19	3			69	
		3.ª	1										1	
		4.ª	4			4							20	
		5.ª		1	5	4	1	7	6	4			30	
		6.ª	2										15	
		7.ª	6		4	3	2	5	3	5			18	
		8.ª	7	1									59	
		9.ª	4		5	6	12	11	10	7	6		19	
		10.ª	11		5	2	2	3					21	
		11.ª	2		4	2	2	1				1	8	
		12.ª											54	
		13.ª	3		10	15	9	9	12	8			16	
		14.ª	1		3	6	3	3	3	1			26	
		15.ª	1		2	6	6	6	9	2			24	
		16.ª	6		4	4	2	4	2	3			21	
		17.ª			2	2							2	
		18.ª												
		19.ª	3		16	22	28	22	22	7	2	1	101	
		20.ª	1		1	3	2	2	1				8	
		21.ª	2		4				9				21	
		22.ª	2					6					2	
		23.ª	1		8		1						22	
		24.ª	14		2			5	4	3			16	
		25.ª												
		26.ª	2		5	7	7	2	3	3			22	
		27.ª	9	4	11	5	5	5	7				41	
		28.ª			10	5	5	4	3				22	
		29.ª	3		1	5	5	6	4				19	
		31.ª												
Suma el barrio 1.º				113	9	140	135	141	157	65	9	2	780	
1.º	2.º	1.ª	26		10	18	19	20	2				95	
		2.ª	5		5	15	15	18	6				87	
		3.ª	13		17	16	17	21	13	1			90	
		4.ª	7		7	12	13	8	10				58	
		5.ª	10		8	6	6	5					36	
		6.ª	1		6	10	10	7					29	
		7.ª	10		18	10	9	14	9				70	
		8.ª	2										10	
		9.ª	1		2	5	3						6	
		10.ª	7	2	5	8	6						28	
		11.ª	9	1	14	15	12						51	
		12.ª	1		1		3						6	
		13.ª	7	3	15	12	8						45	
Suma el barrio 2.º				125	7	108	121	116	93	40	1		611	
1.º	3.º	1.ª	6	2	6	4	12	4	2				36	
		2.ª	8	1	5	4	4	4	1				27	
		3.ª	7		5	7	9	7					35	
		4.ª	23	3	17	19	12	13	6				93	
		5.ª	26	8	33	25	38	34	10				188	
		6.ª	15	3	1	6	3	3					81	
		7.ª	17	2	9	15	15	12					70	
		8.ª	14	4	7	11	5	7	2				50	
		9.ª	11		10	6	8	10	1				46	
		10.ª	3		7	7	10	17					44	
		11.ª	3		7	7	10	17					44	
		12.ª	3	2	3	2	3	1					14	
Suma el barrio 3.º				133	25	108	110	110	112	22			629	

MORTALIDAD GENERAL DURANTE EL DECENIO DE 1856 A 1865.

EN CASAS DE HABITACION, PARTICULARES.

Núms. de órden.			Tien- das.	Entre- suelos.	Pisos 1. ^{os}	Pisos 2. ^{os}	Pisos 3. ^{os}	Pisos 4. ^{os}	Pisos 5. ^{os}	Pisos 6. ^{os}	Terra- dos.	TOTALRS	En edificios públicos
D. ^o	B. ^o	M. ^a											
1. ^o	4. ^o	1. ^a	22	1	11	12	12	16					
		2. ^a	2	1	6	2	2	1				74	
		3. ^a	14	2	9	2	5					14	
		4. ^a	2		4	3	2	4				32	
		5. ^a	4		2	1	2					15	
		6. ^a	2		3	6		2				12	
		7. ^a	23		16	13	19	5				11	
		8. ^a	14		9	10	13	12				67	
													58
Suma el barrio 4. ^o			83	4	60	49	47	40				283	
1. ^o	5. ^o	1. ^a	6	2	4	5	6	3					
		2. ^a	9		3	4	5	2	1				27
		3. ^a		2	2	5	4	1					24
		3. ^{a bis}	5		3	5	4	5	3				21
		4. ^a	3		2	8	6	1					18
		5. ^a	11		2	1	2	2					10
		6. ^a	16		9	14	7	12	1			2	56
		7. ^a	12	2	19	25	25	14					191
		8. ^a	10		12	12	13	19	3				69
		9. ^a	8		3	5	1	1					18
		10. ^a	4		7	7	4	8	1				29
		11. ^a	11		13	13	20	13					70
		12. ^a	16		6	4	11						40
		13. ^a	1		9	8	9	4				3	31
		13. ^{a bis}	4		2	4	1	6	2				6
14. ^a	3		4	3	5	1					19		
15. ^a	30	1	43	60	47	50	12	1			16		
											244		
Suma el barrio 5. ^o			140	7	137	174	168	143	24	1	5	750	
1. ^o	6. ^o	1. ^a	30	7	25	20	21	20	1				
		2. ^a	26	3	41	44	31	22	5				133
		3. ^a	19		19	13	20	8	6				172
		4. ^a	8		4	5	4	9			3		88
		5. ^a	6		4	3	5	7					30
		6. ^a		1	1	4	8	7					25
		7. ^a	12	6	13	18	20	9	4				19
		8. ^a	3		4	22	9	7	3		1		91
		9. ^a	12	2	15	19	27	13	4				48
		10. ^a	8		13	14	13	17	2				165
		11. ^a	6		14	4	16	11	6				67
		12. ^a	4		4	4	1	1	1				15
		13. ^a	1	1	2		1						5
		14. ^a	1										1
		15. ^a	21		15	7	15	16	1				75
		16. ^a	20		19	10	7	7	4				67
		17. ^a	5			3	5	5	2				13
		18. ^a	4		4	2	7	3	7				42
		19. ^a	9	1	10	9	13	7	1				50
		20. ^a	3		1	2	10	5					22
		21. ^a	8		8	6	5	2					30
Suma el barrio 6. ^o			206	21	217	215	236	199	41		4	1,130	
1. ^o	7. ^o	1. ^a	3	1	1	4	2						
		2. ^a	2	2	8	4	4	1					11
		3. ^a	7	1	1	4	3	1					21
		4. ^a	3		2	4	2	6	1				14
												18	
Sumas y sigue..			15	4	12	13	11	8	1			64	

CONTENIDO. [Ley de continuidad de la poblacion (3A). Mortalidad (2B).]-6C

MORTALIDAD GENERAL DURANTE EL DECENIO DE 1856 A 1865.												
Núms. de órden.			EN CASAS DE HABITACION, PARTICULARES.							Terra- dos.	TOTALES	En edificios públicos
			Tien- das.	Entre- suelos.	Pisos 1. ^{os}	Pisos 2. ^{os}	Pisos 3. ^{os}	Pisos 4. ^{os}	Pisos 5. ^{os}			
D. ^o	B. ^o	M. ^a										
Sumas anteriores			15	4	12	13	11	3	1		64	
1. ^o	7. ^o	5. ^a	4	»	4	6	6	»	»	»	20	»
		6. ^a	11	»	2	7	6	7	1	»	34	»
		7. ^a	5	»	11	7	11	5	3	»	42	»
		8. ^a	30	»	14	10	19	15	2	»	90	»
		9. ^a	13	»	16	16	16	17	6	»	84	»
		10. ^a	12	4	19	13	21	19	1	»	89	»
		11. ^a	1	»	»	»	»	1	»	»	2	»
		12. ^a	8	»	»	3	2	3	»	»	16	»
		13. ^a	2	1	6	12	3	2	»	»	26	»
		14. ^a	3	»	3	7	2	8	»	»	23	»
Suma el barrio 7. ^o			104	9	87	94	97	85	14	»	490	»
1. ^o	8. ^o	1. ^a	16	1	10	15	10	9	»	»	61	»
		2. ^a	12	»	9	7	16	14	»	»	53	»
		3. ^a	1	1	5	2	2	4	»	»	13	»
		4. ^a	14	1	7	8	10	7	»	»	47	»
		5. ^a	4	»	5	3	5	2	9	»	22	»
		6. ^a	2	»	3	1	5	1	»	»	12	»
		7. ^a	»	»	1	4	6	6	»	»	17	»
		8. ^a	6	»	5	10	15	7	»	»	43	»
		9. ^a	7	»	8	10	13	3	5	»	46	»
		10. ^a	15	3	23	19	13	24	6	»	103	»
		11. ^a	4	»	3	6	6	5	1	»	25	»
		12. ^a	3	»	»	»	»	2	»	»	5	»
Suma el barrio 8. ^o			84	6	79	83	101	84	15	»	452	»
1. ^o	9. ^o	1. ^a	9	2	24	16	23	27	5	1	107	»
		2. ^a	1	4	6	2	5	8	»	»	26	»
		3. ^a	6	3	22	27	24	15	10	»	107	»
		4. ^a	8	»	14	12	16	18	2	»	71	»
		5. ^a	1	1	8	8	13	8	»	»	39	»
		6. ^a	19	2	21	29	23	20	2	»	116	»
		7. ^a	8	»	7	7	7	5	»	»	30	»
		8. ^a	»	1	3	1	5	7	»	»	17	»
		9. ^a	14	1	4	9	18	10	»	»	56	»
		10. ^a	10	»	11	2	1	4	»	»	24	»
		11. ^a	8	»	5	11	4	4	»	»	32	»
		12. ^a	12	1	7	17	16	11	4	»	68	»
		13. ^a	13	»	20	27	39	35	7	1	142	»
		14. ^a	7	»	5	1	1	1	2	»	17	»
		15. ^a	19	»	11	11	11	5	2	»	59	»
Suma el barrio 9. ^o			135	15	164	180	206	174	34	2	911	»
1. ^o	10. ^o	1. ^a	12	1	15	13	11	11	6	2	71	»
		2. ^a	4	2	9	10	7	6	1	»	39	»
		3. ^a	19	1	23	28	29	29	7	»	138	»
		4. ^a	11	1	25	33	29	34	19	1	147	»
		5. ^a	15	1	37	50	43	52	10	2	205	»
		6. ^a	11	1	23	19	23	29	4	»	110	»
		7. ^a	5	»	20	20	25	18	4	»	92	»
		8. ^a	74	2	76	94	100	84	18	»	448	»
		9. ^a	6	»	7	8	3	5	»	»	29	»
Suma el barrio 10. ^o			157	9	235	275	265	293	63	3	1,279	»

MORTALIDAD GENERAL DURANTE EL DECENIO DE 1856 A 1865.

EN CASAS DE HABITACION, PARTICULARES.

Núms. de órden.			EN CASAS DE HABITACION, PARTICULARES.										En edificios públicos
D.º	B.º	M.ª	Tien-das.	Entre-suelos.	Pisos 1.ºs	Pisos 2.ºs	Pisos 3.ºs	Pisos 4.ºs	Pisos 5.ºs	Pisos 6.ºs	Terra-dos.	TOTALES	
2.º	1.º	1.ª	36	4	17	27	13	10					
		2.ª	17	1	20	19	20	20					107
		3.ª	6		5	9	2	6	4				97
		4.ª	15	7	21	17	15	9	1				32
		5.ª	7	2	4								85
		6.ª	8		7	7	4	5					13
		7.ª	11		10	11	4	3					31
Suma el barrio 1.º			100	14	84	90	58	53	5			404	
2.º	2.º	1.ª	12		7	6	11	8					44
		2.ª	3		2		3						8
		3.ª											
		4.ª	40		16	18	17	15					106
		5.ª	6	1	4	6	2						19
		6.ª	7		19	5	10	12	2				55
		7.ª	1		3	2	1	2				1	10
		8.ª	4		1	2	3	2					12
		9.ª	4	1	5	3	2	2					17
Suma el barrio 2.º			77	2	57	42	49	41	2		1	271	
2.º	3.º	1.ª	10	4	5	10	18	10	1				58
		2.ª	5		2	3	8		1				24
		3.ª	25	1	17	16	17	13					90
		4.ª	7		6	15	13	12	4				57
		5.ª	34	8	25	21	43	43	3				177
		6.ª	9		1		6	12					29
		7.ª	7		5	3	7	18	1				41
		8.ª	11	1	2	8	8	8	5	2			45
		9.ª	13		2	12	11	16					54
		10.ª	8	1	6	8	6	12	2				43
		11.ª	6		1	5	2	4	3				21
		12.ª	16	1	13	6	11	7	5				59
Suma el barrio 3.º			152	16	85	108	150	160	25	2		698	
2.º	4.º	1.ª	18	4	20	18	21	7					88
		2.ª	10	2	7	8	5	6					38
		3.ª	32	2	18	31	34	16	1				134
		4.ª	21	3	11	24	19	13	7				98
		5.ª	15		2	3	3	4					27
		6.ª	21	1	20	19	29	23	2				115
		7.ª	9		11	11	7	2	1				41
		8.ª	37	1	10	16	17	6	2				89
		9.ª	16		16	21	23	16	3				95
Suma el barrio 4.º			179	13	115	151	158	93	16			725	
2.º	5.º	1.ª	33	5	49	31	26	31					175
		2.ª	32	12	45	57	60	49	6				231
		3.ª	34	4	60	58	60	43	6				265
		4.ª											
		5.ª	63	1	32	41	30	18					185
		6.ª	48	7	45	50	61	44	5				260
Suma el barrio 5.º			210	29	231	237	237	185	17			1.146	19

MORTALIDAD GENERAL DURANTE EL DECENIO DE 1856 Á 1865.													
Núms. de órden.			EN CASAS DE HABITACION, PARTICULARES.										En edificios públicos
D.º	B.º	M.ª	Tien-das.	Entre-suelos.	Pisos 1.ºs	Pisos 2.ºs	Pisos 3.ºs	Pisos 4.ºs	Pisos 5.ºs	Pisos 6.ºs	Terra-dos.	TOTALRS	
2.º	6.º	1.ª	14	,	11	19	14	5	,	,	,	68	,
		2.ª	18	1	16	19	19	18	2	,	,	93	,
		3.ª	21	2	34	46	28	18	,	,	,	149	494
		4.ª		,	23	15	14	,	,	,	91	,	
		5.ª		,	,	,	,	,	,	,	,	,	,
6.ª	25	,	23	15	14	,	,	,	,	,	91	,	
Suma el barrio 6.º			78	3	84	99	75	55	2	,	,	396	494
2.º	7.º	1.ª	28	1	24	18	23	13	5	,	1	113	,
		2.ª	14	1	43	37	44	25	6	,	,	170	,
		3.ª	25	1	35	43	49	30	,	,	,	192	,
		4.ª	22	3	46	67	48	46	11	3	,	246	,
		5.ª	36	14	43	48	50	56	6	,	,	253	,
		6.ª	15	,	18	20	15	11	,	,	,	79	,
		7.ª	10	1	13	17	13	9	1	,	,	64	,
		8.ª	23	2	11	22	18	10	2	,	,	88	,
		9.ª	17	1	20	32	37	18	,	,	,	125	,
		10.ª	38	2	42	56	53	40	6	,	,	237	,
Suma el barrio 7.º			228	26	295	360	350	267	37	3	1	1.567	
2.º	8.º	1.ª	27	,	16	17	10	5	,	,	1	76	,
		2.ª	29	5	29	44	41	35	8	,	,	191	,
		3.ª	8	,	9	16	19	19	,	,	,	71	,
		4.ª	13	,	12	19	16	11	,	,	,	71	,
		5.ª	20	,	15	17	16	22	,	,	1	91	,
		6.ª	14	,	9	21	24	9	,	,	,	77	,
		7.ª	17	3	5	5	17	13	4	,	,	64	,
		8.ª	19	,	11	15	17	12	2	,	,	76	,
		9.ª	20	1	11	9	9	14	4	,	,	68	,
Suma el barrio 8.º			167	9	117	163	169	140	18	,	2	785	
2.º	9.º	1.ª	21	4	13	13	12	2	,	,	,	65	,
		2.ª	38	3	55	54	42	33	3	,	,	228	,
		3.ª	41	,	42	41	40	36	10	,	,	210	,
		4.ª	,	,	,	,	,	,	,	,	,	,	,
		5.ª	,	,	,	,	,	,	,	,	,	,	,
		6.ª	19	,	8	18	21	10	8	,	,	78	,
		7.ª	25	2	34	58	53	43	6	,	,	221	,
		8.ª	39	2	39	105	100	75	13	2	,	425	,
		9.ª	16	,	8	17	14	17	5	2	,	70	,
		10.ª	15	1	14	19	18	13	2	,	,	82	,
		11.ª	18	2	11	10	27	14	8	,	,	90	,
Suma el barrio 9.º			226	14	274	335	327	243	55	4	,	1.478	
2.º	10.º	1.ª	37	3	54	84	84	58	12	,	,	392	,
		2.ª	32	2	27	36	39	17	1	,	,	154	,
		3.ª	22	2	25	36	34	37	6	,	,	162	,
		4.ª	9	1	10	9	6	10	,	,	,	45	,
		5.ª	12	,	19	19	20	14	1	,	,	85	,
		6.ª	16	3	46	51	36	26	2	,	,	180	,
		7.ª	9	,	10	10	12	9	,	,	,	50	,
		8.ª	23	1	20	27	38	20	4	,	,	133	,
		9.ª	10	2	13	12	9	6	,	,	,	52	,
		10.ª	7	,	13	19	11	14	4	,	,	68	,
Sumas y sigue...			177	14	297	303	289	211	30	,	,	1.261	

MORTALIDAD GENERAL DURANTE EL DECENIO DE 1855 Á 1865.

Núms. de órden.			EN CASAS DE HABITACION, PARTICULARES.									En	
D.º	B.º	M.ª	Tien- das.	Entre- suelos.	Pisos 1.ºs	Pisos 2.ºs	Pisos 3.ºs	Pisos 4.ºs	Pisos 5.ºs	Pisos 6.ºs	Terra- dos.	TOTALES	edificios públicos
Sumas anteriores			177	14	237	303	289	211	30	»	»	1.261	»
2.º	10.º	11.ª	23	1	13	33	27	13	5	»	»	120	»
		12.ª	28	1	45	60	73	38	6	»	1	252	»
		13.ª	17	»	16	33	42	33	»	»	»	144	»
		14.ª	23	»	33	39	34	23	3	»	»	155	»
		15.ª	3	»	1	»	»	»	»	»	»	4	»
Suma el barrio 10.			271	16	345	476	465	318	44	»	1	1.936	»
3.º	1.º	1.ª	16	»	11	3	2	1	2	»	»	35	»
		2.ª	43	18	53	83	67	77	10	»	»	351	»
		3.ª	12	8	26	14	17	13	»	»	»	90	»
		4.ª	10	»	10	10	1	5	»	»	»	36	»
		5.ª	25	8	16	22	27	22	»	»	1	121	»
		6.ª	44	23	32	48	49	37	8	»	»	241	»
Suma el barrio 1.º			150	57	148	180	163	155	20	»	1	874	»
3.º	2.º	1.ª	39	3	43	63	51	48	»	»	»	257	»
		2.ª	»	»	1	2	3	5	1	»	»	12	»
		3.ª	26	1	31	35	30	14	»	»	»	133	»
		4.ª	53	17	77	82	53	66	4	»	»	357	»
		5.ª	36	6	55	49	31	19	»	»	»	196	»
		6.ª	111	3	61	95	103	35	9	»	»	417	»
Suma el barrio 2.º			265	30	273	332	276	187	14	»	»	1.377	»
3.º	3.º	1.ª	6	»	14	7	5	5	»	»	»	37	»
		2.ª	23	14	34	41	26	29	»	»	»	170	»
		3.ª	12	12	19	10	23	13	»	»	»	89	»
		4.ª	1	»	2	4	2	1	»	»	»	10	»
		5.ª	6	»	4	12	8	14	»	»	»	44	»
		6.ª	17	4	21	17	18	18	»	»	»	95	»
		7.ª	18	»	25	27	24	12	»	»	»	106	»
		8.ª	12	3	39	26	37	19	1	»	»	137	»
		9.ª	44	7	53	37	60	43	4	»	»	253	»
		10.ª	51	2	36	27	20	9	2	»	»	147	1.304
		11.ª	36	5	44	57	63	50	»	»	»	290	»
		12.ª	36	5	44	57	42	52	»	»	»	236	»
		13.ª	6	»	4	3	»	»	»	»	»	13	2.512
		14.ª	56	27	70	70	61	44	4	»	»	332	»
		15.ª	34	17	41	40	52	52	27	»	»	263	»
		16.ª	71	21	59	75	47	49	»	»	»	322	»
		17.ª	44	11	63	47	54	43	»	»	»	262	»
		18.ª	15	2	33	23	29	26	7	»	»	135	»
		19.ª	20	19	40	32	24	43	»	»	»	178	»
		20.ª	18	12	36	37	43	26	»	»	»	172	»
		21.ª											
Suma el barrio 3.º			529	161	636	649	643	548	45	»	»	3.261	3.816
3.º	4.º	1.ª	54	5	62	85	58	31	3	»	»	293	»
		2.ª	18	1	17	26	25	5	4	»	»	96	»
		3.ª	32	8	46	61	45	33	18	»	»	243	»
Suma el barrio 4.º			104	14	125	172	128	69	25	»	»	637	»

CONTENIDO. [Ley de continuidad de la poblacion (3A). Mortalidad (2B).]—6C

MORTALIDAD GENERAL DURANTE EL DECENIO DE 1856 Á 1865.													En edificios públicos
Núms. de orden.			EN CASAS DE HABITACION, PARTICULARES.										
D. ^o	B. ^o	M. ^a	Tien-das.	Entre-suelos.	Pisos 1. ^{os}	Pisos 2. ^{os}	Pisos 3. ^{os}	Pisos 4. ^{os}	Pisos 5. ^{os}	Pisos 6. ^{os}	Terra-dos.	TOTALES	
3. ^o	5. ^o	1. ^a	66	11	84	97	81	62	29			430	1.653
		2. ^a	61	3	48	55	37	31				235	
		3. ^a	40	6	17	12	12	7				94	
<i>Suma el barrio 5.^o</i>			167	20	149	164	130	100	29			759	1.653
3. ^o	6. ^o	1. ^a	67	8	64	85	81	57	5			467	8.738
		2. ^a	5		3	1	4					13	
		3. ^a	35	3	28	23	27	13	3			132	
		4. ^a	42	3	7	15	15	13				95	
		5. ^a	22	2	17	14	19	23	3			100	
		6. ^a	19	5	8	7	5	4				48	
		7. ^a	32	2	8	7	7	5				61	
		8. ^a	26	2	12	13	8	12				73	
		9. ^a	15	1	11	12	9	4				52	
		10. ^a	20	1	23	21	26	26	3			120	
<i>Suma el barrio 6.^o</i>			283	27	181	198	201	157	14			1.061	8.738
3. ^o	7. ^o	1. ^a	36		16	20	18	12	4			106	
		2. ^a	10		3	3	2	2				20	
		3. ^a	24	1	16	15	13	13	1			83	
		4. ^a	4		3	3	2	2				14	
		5. ^a	6		6	1	5	1				19	
<i>Suma el barrio 7.^o</i>			80	1	44	42	40	30	5			242	
3. ^o	8. ^o	1. ^a	47	1	39	41	40	37	9		1	215	
		2. ^a	44	1	33	23	24	19	1			145	
		3. ^a	11	1	5	6	8					31	
		4. ^a	23	1	14	7	10	6				61	
		5. ^a	55	2	27	27	28	19	2			160	
<i>Suma el barrio 8.^o</i>			180	6	118	104	110	81	12	1	612		
3. ^o	9. ^o	1. ^a	29		14	22	17	19	4			105	
		2. ^a	14	1	11	12	18	12	1			60	
		3. ^a	17		14	22	17	10	1			81	
		4. ^a	21	1	18	11	16	11				73	
		5. ^a	47	9	31	25	21	29	4		1	167	
<i>Suma el barrio 9.^o</i>			128	11	88	92	89	81	10		1	500	
3. ^o	10. ^o	1. ^a	36	3	33	27	35	26	2			162	
		2. ^a	57	3	35	28	26	20	1			170	
		3. ^a	29		34	27	15	10				115	
		4. ^a	8		7	9	12	8				44	
<i>Suma el barrio 10.^o</i>			130	6	109	91	88	64	3			491	

MORTALIDAD GENERAL DURANTE EL DECENIO DE 1856 Á 1865.

Núms. de órden.

EN CASAS DE HABITACION, PARTICULARES.

D. ^o	B. ^o	M. ^a	Tien- das.	Entre- suelos.	Pisos 1. ^{os}	Pisos 2. ^{os}	Pisos 3. ^{os}	Pisos 4. ^{os}	Pisos 5. ^{os}	Pisos 6. ^{os}	Terra- dos.	TOTALES	En	
													edificios públicos	
4. ^o	1. ^o	1. ^a	38	8	45	49	56	51	6			253		
		2. ^a	23	9	32	29	33	24					150	
		3. ^a	35	16	47	51	51	49	4				255	
		4. ^a	2		8	9	5	6					30	
		5. ^a	33	12	44	49	64	68	5				275	
		6. ^a	52	19	64	73	79	65	5				357	
		7. ^a	25	7	34	26	36	36	1				165	
		8. ^a	2		11	3	2	1					19	
		9. ^a	3	2	8	4	4	10					31	
		10. ^a	28		29	38	31	22					148	
		11. ^a	11		6	9	3						29	
Suma el barrio 1. ^o			252	73	328	342	364	332	21			1.712		
4. ^o	2. ^o	1. ^a	75	34	128	125	112	94	17			585		
		2. ^a	68	16	82	75	62	73	6			382		
		3. ^a	53	8	28	42	45	36	4			216		
		4. ^a	62	10	32	41	45	57	3			250		
		5. ^a	22	5	22	19	23	30	3			124		
Suma el barrio 2. ^o			280	73	292	302	287	290	33			1.557		
4. ^o	3. ^o	1. ^a	10		10	15	8	6				49		
		2. ^a	27	1	24	20	33	38				143		
		3. ^a	29	9	52	33	60	33	6			222		
		4. ^a	23	11	33	33	36	28	5	2		171		
		5. ^a	31	4	14	18	17	18				102		
		6. ^a	33	14	23	55	42	50	10			230		
Suma el barrio 3. ^o			153	39	159	174	196	173	21	2		917		
4. ^o	4. ^o	1. ^a	51	4	26	46	59	51	3			240		
		2. ^a	34	3	14	12	19	11				93		
		3. ^a	48	4	26	29	28	18				153		
		4. ^a	77	22	64	77	105	95	6	1		447		
		5. ^a	32	9	25	9	18	9				102		
Suma el barrio 4. ^o			242	42	155	173	229	184	9	1		1.035		
4. ^o	5. ^o	1. ^a	35	9	47	48	41	34	5			219		
		2. ^a	38	5	64	55	42	44				248		
		3. ^a	31	7	36	55	46	60	9			244		
		4. ^a	23	5	22	35	19	21				125	98	
		5. ^a	22		17	23	14	13	1			90		
		5. ^a bis	49	9	61	61	75	65	12			332		
6. ^a	45	3	32	29	41	33	6			189				
Suma el barrio 5. ^o			243	38	279	306	278	270	33			1.447	98	
4. ^o	6. ^o	1. ^a	56	13	56	83	106	76	7			400		
		2. ^a	13		15	25	27	26				106		
		3. ^a	32	6	35	28	36	37				174		
		4. ^a	29	1	15	17	18	22				102		
Sumas y sigues.			130	20	121	156	187	161	7			782		

CONTENIDO. [Ley de continuidad de la poblacion (3A). Mortalidad (2B).]-6 C

MORTALIDAD GENERAL DURANTE EL DECENIO DE 1856 Á 1865.													
Núms. de órden.			EN CASAS DE HABITACION, PARTICULARES.									En edificios públicos	
D. ^o	B. ^o	M. ^a	Tien-das.	Entre-suelos.	Pisos 1. ^{os}	Pisos 2. ^{os}	Pisos 3. ^{os}	Pisos 4. ^{os}	Pisos 5. ^{os}	Pisos 6. ^{os}	Terra-dos.		TOTALES
<i>Sumas anteriores</i>			130	20	121	156	187	161	7	»	»	782	»
4. ^o	6. ^o	5. ^a	70	7	40	50	61	59	4	»	»	291	»
		6. ^a	9	»	18	23	23	19	8	»	»	105	»
		7. ^a	24	3	40	36	29	39	1	»	3	165	»
		8. ^a	23	3	24	30	37	37	»	»	»	154	»
		9. ^a	27	8	34	37	50	42	10	»	»	208	»
		10. ^a	47	14	45	60	77	53	2	»	»	298	»
		11. ^a	30	11	21	23	33	35	3	»	»	161	»
<i>Suma el barrio 6.^o</i>			300	66	343	420	502	435	35	»	3	2.164	»
4. ^o	7. ^o	1. ^a	20	4	44	50	57	31	»	»	»	206	»
		2. ^a	86	27	109	133	137	136	12	»	»	640	»
		3. ^a	11	3	22	13	14	11	2	»	»	76	64
		4. ^a	14	2	11	14	10	10	»	»	»	61	»
		5. ^a	42	11	82	99	119	89	4	»	»	446	»
		6. ^a	24	4	27	44	50	41	7	»	»	197	»
		7. ^a	19	1	24	20	27	32	3	»	»	123	»
		8. ^a	29	1	23	22	20	18	5	»	»	118	»
<i>Suma el barrio 7.^o</i>			245	53	342	395	434	368	33	»	»	1.870	64
4. ^o	8. ^o	1. ^a	46	29	55	67	67	52	1	»	»	317	»
		2. ^a	81	23	124	114	124	106	11	»	»	583	»
		3. ^a	66	4	46	66	51	40	3	»	»	276	»
		4. ^a	38	2	33	42	46	35	9	»	2	207	»
		5. ^a	51	5	77	85	82	87	5	»	»	392	»
		6. ^a	24	4	52	43	41	50	13	»	»	227	»
		7. ^a	46	3	63	68	74	73	19	2	»	348	»
<i>Suma el barrio 8.^o</i>			352	70	450	485	485	443	61	2	2	2.350	»
4. ^o	9. ^o	1. ^a	62	6	61	38	44	35	5	»	»	251	»
		2. ^a	11	»	14	19	8	8	2	»	»	62	»
		3. ^a	11	2	12	12	15	18	8	»	»	78	»
		4. ^a	10	»	9	14	19	20	»	»	»	72	»
		5. ^a	20	3	15	15	16	16	2	»	»	87	»
		6. ^a	20	4	32	35	29	31	6	»	»	155	»
		7. ^a	10	»	22	23	20	24	4	»	»	105	»
		8. ^a	11	»	20	15	22	14	2	»	»	84	»
		9. ^a	14	4	16	8	18	13	»	»	»	73	»
		10. ^a	»	»	»	»	»	»	»	»	»	»	»
		11. ^a	»	4	2	5	3	3	»	»	»	17	»
		12. ^a	3	2	1	3	7	7	»	»	»	23	»
		13. ^a	5	3	5	7	7	7	»	»	»	34	»
		14. ^a	6	»	2	8	»	»	»	»	»	11	»
		15. ^a	4	»	6	6	4	10	1	»	»	31	»
		16. ^a	9	4	2	5	2	7	»	»	»	29	»
		17. ^a	3	2	5	4	1	1	»	»	»	16	»
		18. ^a	»	»	2	2	2	»	»	»	»	6	»
<i>Suma el barrio 9.^o</i>			199	34	226	214	217	214	30	»	»	1.134	»

MORTALIDAD GENERAL DURANTE EL DECENIO DE 1856 Á 1865.

Núms. de órden.

EN CASAS DE HABITACION, PARTICULARES.

En edificios públicos

D.º	B.º	M.ª	Tien- das.	Entre- suelos.	Pisos 1.ºs	Pisos 2.ºs	Pisos 3.ºs	Pisos 4.ºs	Pisos 5.ºs	Pisos 6.ºs	Terra- dos.	TOTALRS	En edificios públicos
4.º	10.º	1.ª	23	7	20	8	9	3				70	
		2.ª	20	3	8	16	12	11				70	
		3.ª	17	7	8	10	14	10	2			68	
		4.ª	5	2	7	5	9	9				37	
		5.ª	3	1	3	6	8	5				26	
		6.ª	6		2	4	5	3				20	
		7.ª	5	1	12	9	8	10				45	
		8.ª	5	1	5	4	3	4				22	
		9.ª	3	2	2	9	7	2				25	
		10.ª	12	1	6	15	22	20	1		1	78	
		11.ª	3		4	6	5	9				27	
		12.ª	4	1	4	8	3	2				22	
		13.ª	6	2	7	8	5	4	1			33	
		14.ª	8		10	13	14	11				56	
		15.ª	19		25	14	18	11				87	
		16.ª	21		27	30	27	18	3			126	
		17.ª	13		6	15	10	3				47	
		18.ª	6		4	4	8	2				24	
Suma el barrio 10			179	28	160	184	187	137	7		1	883	

CONTENIDO. [Ley de continuidad de la poblacion (3A). Mortalidad (2B).]-6 C

Por barrios.

Números de orden.		Mansanas por barrio.	MORTALIDAD GENERAL DURANTE EL DECENIO DE 1856 Á 1865.										En edificación públicos
D.º	B.º		EN CASAS DE HABITACION, PARTICULARES.										
		Tien-das.	Entre-suelos.	Pisos 1.ºs	Pisos 2.ºs	Pisos 3.ºs	Pisos 4.ºs	Pisos 5.ºs	Pisos 6.ºs	Terra-dos.	TOTALES		
1.º	1.º	31	113	9	149	135	141	157	65	9	2	780	
	2.º	13	125	7	108	121	116	93	40	1		611	
	3.º	12	133	25	108	110	119	112	22			629	
	4.º	8	83	4	60	49	47	40				283	
	5.º	17	140	7	137	174	168	143	24	1	5	799	
	6.º	21	206	21	217	215	236	199	41		4	1,139	
	7.º	14	104	9	87	94	97	85	14			490	
	8.º	12	84	6	79	83	101	84	15			452	
	9.º	15	135	15	164	180	206	174	34	2	1	911	
	10.º	9	157	9	235	275	265	268	63	3	4	1,279	
Suma el d.º 1.º		152	1,280	112	1,344	1,436	1,496	1,355	318	16	16	7,373	
2.º	1.º	7	100	14	84	90	58	53	5			404	
	2.º	9	77	2	57	42	49	41	2		1	271	
	3.º	12	152	16	85	108	150	169	25	2		698	
	4.º	9	179	13	115	151	158	93	16			725	
	5.º	6	210	29	231	237	237	185	17			1,146	19
	6.º	6	78	3	84	99	75	55	2			396	434
	7.º	10	228	26	235	360	350	267	37	3	1	1,567	
	8.º	9	167	9	117	163	169	140	18		2	785	
	9.º	11	226	14	274	335	327	243	55	4		1,478	
	10.º	15	271	16	345	476	465	318	44		1	1,936	
Suma el d.º 2.º		94	1,688	142	1,687	2,061	2,038	1,555	221	9	5	9,406	453
3.º	1.º	6	150	57	148	180	163	155	20		1	874	
	2.º	6	255	30	273	342	276	187	14			1,377	
	3.º	21	529	161	686	649	643	548	45			3,261	3,816
	4.º	3	104	14	125	172	128	69	25			637	
	5.º	3	167	20	149	164	130	100	29			759	1,655
	6.º	10	283	27	181	198	201	157	14			1,061	8,738
	7.º	5	80	1	44	42	40	30	5			242	
	8.º	5	180	6	118	104	110	81	12	1		612	
	9.º	5	128	11	88	92	89	81	10		1	500	
	10.º	4	130	6	109	91	88	64	3			491	
Suma el d.º 3.º		68	2,016	533	1,921	2,024	1,868	1,472	177	1	2	9,814	14,204
4.º	1.º	11	252	73	328	342	364	332	21			1,712	
	2.º	5	230	73	292	302	287	290	33			1,557	
	3.º	6	153	39	159	174	196	173	21	2		917	
	4.º	5	212	42	155	173	229	184	9	1		1,035	
	5.º	7	243	38	279	306	273	270	33			1,447	98
	6.º	11	360	63	343	420	502	435	35		3	2,164	
	7.º	8	245	53	342	335	434	368	33			1,870	64
	8.º	7	332	70	450	485	485	443	61	2	2	2,350	
	9.º	18	199	34	226	214	217	214	30			1,134	
	10.º	18	179	28	160	184	187	137	7		1	883	
Suma el d.º 4.º		96	2,505	516	2,734	2,995	3,179	2,846	283	5	6	15,069	102

Por distritos.

Distritos.		MORTALIDAD GENERAL DURANTE EL DECENIO DE 1856 Á 1865.											En edificios públicos
		EN CASAS DE HABITACION, PARTICULARES.											
Barrios y manzanas por distrito.	Barrios.	Manzanas.	Tiendas.	Entresuelos.	Pisos 1. ^{os}	Pisos 2. ^{os}	Pisos 3. ^{os}	Pisos 4. ^{os}	Pisos 5. ^{os}	Pisos 6. ^{os}	Terrados.	TOTALES	
1. ^o	10	152	1.289	112	1.344	1.436	1.496	1.855	318	16	18	7.373	
2. ^o	10	94	1.688	142	1.687	2.061	2.038	1.555	221	9	5	9.406	453
3. ^o	10	68	2.016	333	1.921	2.024	1.868	1.472	177	1	2	9.814	14.264
4. ^o	10	96	2.505	516	2.734	2.995	3.179	2.846	283	5	6	15.069	162
Total	40	410	7.489	1.113	7.683	8.516	8.581	7.228	999	31	29	41.662	14.879

MORTALIDAD GENERAL EN EL DECENIO Y ESPECIAL DURANTE
LOS 80 DIAS DEL AÑO 1865, EN QUE REINÓ EL CÓLERA.

Números de orden.			Calle de contorno de las manzanas.	1.º Tiendas. En los		2.º Pisos primeros En los		3.º Pisos segundos. En los		4.º Pisos terceros. En los		TOTALES. En los		
				10 años.	80 dias.	10 años.	80 dias.	10 años.	80 dias.	10 años.	80 dias.	10 años.	80 dias.	
1.º	11.º	8.ª	Santa Bárbara.....	>	>	>	>	>	>	>	>	>	>	
			Mayor.....	3	>	1	>	1	>	>	>	5	>	
			San Telmo.....	3	>	2	>	2	>	>	>	7	>	
			San Carlos.....	1	>	>	>	>	>	>	>	1	>	
			<i>Suma la manzana 8.ª</i>	7	>	3	>	3	>	>	>	13	>	
		9.ª	Ginebra.....	>	>	>	>	>	>	>	>	>	>	
			San Miguel.....	11	>	6	1	6	1	>	>	23	2	
			San Fernando.....	1	>	>	>	>	>	>	>	1	>	
			San Andrés.....	7	>	4	1	7	>	>	>	18	1	
			<i>Suma la manzana 9.ª</i>	19	>	10	2	13	1	>	>	42	3	
		10.ª	San Fernando.....	1	>	>	>	>	>	>	>	>	1	>
			San Miguel.....	8	>	1	>	6	>	>	>	15	>	
			Vicaría.....	>	>	>	>	>	>	>	>	>	>	
			San Andrés.....	1	>	1	>	>	>	>	>	2	>	
			<i>Suma la manzana 10.ª</i>	10	>	2	>	6	>	>	>	18	>	
		11.ª	Santa Bárbara.....	1	>	>	>	>	>	>	>	>	1	>
			San Miguel.....	1	>	4	>	5	>	>	>	10	>	
			San Carlos.....	>	>	>	>	>	>	>	>	>	>	
			San Telmo.....	1	>	3	>	1	>	>	>	5	>	
			<i>Suma la manzana 11.ª</i>	3	>	7	>	6	>	>	>	16	>	
		12.ª	Ginebra.....	>	>	>	>	>	>	>	>	>	>	
			San Miguel.....	15	1	5	>	5	>	>	>	25	1	
			San Fernando.....	4	>	>	>	>	>	>	>	4	>	
			Paredes.....	10	>	4	>	>	>	>	>	14	>	
			<i>Suma la manzana 12.ª</i>	29	1	9	>	5	>	>	>	43	1	
		13.ª	San Miguel.....	7	>	12	>	14	1	>	>	33	1	
			Santa Bárbara.....	3	>	3	>	1	>	>	>	7	>	
			San Fernando.....	6	>	4	>	6	2	>	>	16	2	
			Baluartes.....	7	>	9	>	6	>	>	>	22	>	
			Alegria.....	1	>	4	>	2	>	>	>	7	>	
			Plaza de San Miguel..	>	>	>	>	>	>	>	>	>	>	
						<i>Suma la manzana 13.ª</i>	24	>	32	>	29	3	>	>

Números de orden.			Calles de contorno de las mansanas.	MORTALIDAD GENERAL EN EL DECENIO Y ESPECIAL DURANTE LOS 80 DIAS DEL AÑO 1865, EN QUE REINÓ EL CÓLERA.											
				1.º Tiendas. En los		2.º Pisos primeros En los		3.º Pisos segundos. En los		4.º Pisos terceros. En los		TOTALES. En los			
				10 años.	80 días.	10 años.	80 días.	10 años.	80 días.	10 años.	80 días.	10 años.	80 días.		
1.º	11.º	14.ª	Santa Bárbara.....	>	>	>	>	>	>	>	>	>	>	>	>
			San Miguel.....	3	>	1	>	7	1	>	>	11	1		
			San Carlos.....	>	>	>	>	>	>	>	>	>	>		
			Pescadores.....	2	>	>	>	>	>	>	>	2	>		
		<i>Suma la mansana 14.ª</i>			5	>	1	>	7	1	>	>	13	1	
		15.ª	Ginebra.....	>	>	>	>	>	>	>	>	>	>	>	>
			Paredes.....	10	1	1	1	2	>	>	>	13	2		
			San Fernando.....	2	>	>	>	>	>	>	>	2	>		
			Almacenes.....	6	1	1	>	1	>	>	>	8	1		
		<i>Suma la mansana 15.ª</i>			18	2	2	1	3	>	>	>	23	3	
		16.ª	Santa Bárbara.....	>	>	>	>	>	>	>	>	>	>	>	>
			Pescadores.....	>	>	5	>	5	>	4	1	14	1		
			San Carlos.....	1	>	1	>	>	>	>	>	2	>		
			Santa Clara.....	>	>	>	>	>	>	>	>	>	>		
		<i>Suma la mansana 16.ª</i>			1	>	6	>	5	>	4	1	16	1	
		17.ª	Ginebra.....	>	>	1	>	>	>	>	>	1	>		
			San Pedro.....	9	1	2	>	8	1	>	>	19	2		
			San Fernando.....	1	>	1	>	>	>	>	>	2	>		
			Almacenes.....	8	>	2	>	>	>	>	>	10	>		
		<i>Suma la mansana 17.ª</i>			18	1	6	>	8	1	>	>	32	2	
18.ª	Santa Bárbara.....	>	>	>	>	>	>	>	>	>	>	>			
	Santa Clara.....	>	>	3	>	3	>	>	>	6	>				
	San Carlos.....	1	>	>	>	>	>	>	>	1	>				
	Sevilla.....	2	>	2	>	2	>	>	>	6	>				
<i>Suma la mansana 18.ª</i>			3	>	5	>	5	>	>	>	13	>			
19.ª	Sán Pedro.....	12	1	3	>	8	>	>	>	23	1				
	Ginebra.....	>	>	>	>	>	>	>	>	>	>				
	Baluarte.....	9	2	5	>	2	>	>	>	16	2				
	San Fernando.....	>	>	>	>	>	>	>	>	>	>				
<i>Suma la mansana 19.ª</i>			21	3	8	>	10	>	>	>	39	3			
20.ª	Sevilla.....	3	>	12	2	5	>	>	>	20	2				
	Santa Bárbara.....	>	>	>	>	>	>	>	>	>	>				
	Baluarte.....	>	>	>	>	>	>	>	>	>	>				
	San Carlos.....	1	>	>	>	>	>	>	>	1	>				
<i>Suma la mansana 20.ª</i>			4	>	12	2	5	>	>	>	21	2			

MORTALIDAD GENERAL EN EL DECENIO Y ESPECIAL DURANTE
LOS 80 DÍAS DEL AÑO 1863, EN QUE REINÓ EL CÓLERA.

Números de orden.			Calle de contorno de las mansanas.	1.º		2.º		3.º		4.º		TOTALES.	
				Tiendas.		Pisos primeros		Pisos segunds.		Pisos terceros.		En los	
				1.º	80	1.º	80	1.º	80	1.º	80	1.º	80
D.º	B.º	M.ª	En los		En los		En los		En los		En los		
			años.	días.	años.	días.	años.	días.	años.	días.	años.	días.	
1.º	11.º	21.ª	Baluarte.....	18	1	7	»	2	»	»	»	27	1
			Ginebra.....	»	»	»	»	»	»	»	»	»	»
			Sal.....	16	1	8	»	2	»	»	»	26	1
			San Fernando.....	»	»	»	»	»	»	»	»	»	»
<i>Suma la mansana 21.ª</i>			34	2	15	»	4	»	»	»	53	2	
22.ª			San Fernando.....	3	»	4	»	2	»	»	»	9	»
			San Antonio.....	»	»	»	»	»	»	»	»	»	»
			Plaza de la Fuente...	6	»	2	»	4	»	»	»	12	»
			Baluarte.....	»	»	»	»	»	»	»	»	»	»
<i>Suma la mansana 22.ª</i>			9	»	6	»	6	»	»	»	21	»	
23.ª			Baluarte.....	1	»	»	»	»	»	»	»	1	»
			Plaza de la Fuente...	9	1	7	1	10	»	»	»	26	2
			San Antonio.....	»	»	»	»	»	»	»	»	»	»
			Alegria.....	»	»	»	»	»	»	»	»	»	»
<i>Suma la mansana 23.ª</i>			10	1	7	1	10	»	»	»	27	2	
24.ª			Baluarte.....	»	»	»	»	»	»	»	»	»	»
			San Carlos.....	»	»	»	»	»	»	»	»	»	»
			San Antonio.....	»	»	»	»	»	»	»	»	»	»
			Alegria.....	7	»	»	»	»	»	»	»	7	»
<i>Suma la mansana 24.ª</i>			7	»	»	»	»	»	»	»	7	»	
25.ª			Ginebra.....	»	»	»	»	»	»	»	»	»	»
			Marineros.....	8	3	6	»	1	»	»	»	15	3
			San Fernando.....	1	»	1	»	»	»	»	»	2	»
			Sal.....	6	1	1	»	»	»	»	»	7	1
<i>Suma la mansana 25.ª</i>			15	4	8	»	1	»	»	»	24	4	
26.ª			Ginebra.....	»	»	»	»	»	»	»	»	»	»
			Marineros.....	11	1	9	1	3	1	»	»	23	3
			San Fernando.....	1	»	2	»	»	»	»	»	3	»
			Lavadero.....	9	»	6	»	6	»	»	»	21	»
<i>Suma la mansana 26.ª</i>			21	1	17	1	9	1	»	»	47	3	
27.ª			Ginebra.....	»	»	1	»	»	»	»	»	1	»
			Lavadero.....	10	»	6	»	3	1	»	»	19	1
			San Fernando.....	2	»	1	»	»	»	»	»	3	»
			San Antonio.....	14	1	6	»	1	»	»	»	21	1
<i>Suma la mansana 27.ª</i>			26	1	14	»	4	1	»	»	44	2	

CONTENIDO. [Ley de continuidad de la población (3A). Mortalidad (2B).]-6C

Números de orden.			Calles de contorno de las manzanas.	MORTALIDAD GENERAL EN EL DECENIO Y ESPECIAL DURANTE LOS 80 DIAS DEL AÑO 1885, EN QUE REINÓ EL CÓLERA.												
				1.º Tiendas. En los		2.º Pisos primeros En los		3.º Pisos segundos. En los		4.º Pisos terceros. En los		TOTALES. En los				
				1.º años.	80 días.	1.º años.	80 días.	1.º años.	80 días.	1.º años.	80 días.	1.º años.	80 días.			
1.º	11.º	28.ª	Ginebra.....	1	>	>	>	>	>	>	>	>	>	1	>	
		San Antonio.....	14	4	12	2	10	>	>	>	>	>	>	36	6	
		San Fernando.....	1	>	>	>	>	>	>	>	>	>	>	1	>	
		San José.....	11	>	3	>	1	>	>	>	>	>	>	15	>	
		<i>Suma la manzana 28.ª</i>			27	4	15	2	11	>	>	>	>	>	53	6
		29.ª	San Fernando.....	8	>	19	>	>	>	>	>	>	>	>	27	>
		Santa Ana.....	4	1	1	>	>	>	>	>	>	>	>	5	1	
		San Antonio.....	8	1	10	1	11	>	>	>	>	>	>	29	2	
		Alegria.....	5	1	14	1	13	>	>	>	>	>	>	32	2	
		<i>Suma la manzana 29.ª</i>			25	3	44	2	24	>	>	>	>	>	98	5
		30.ª	San Antonio.....	4	>	12	3	10	1	>	>	>	>	>	26	4
		San Carlos.....	1	>	>	>	>	>	>	>	>	>	>	1	>	
		Alegria.....	>	>	>	>	>	>	>	>	>	>	>	>	>	>
		San Olegario.....	6	2	9	1	3	>	>	>	>	>	>	18	3	
		<i>Suma la manzana 30.ª</i>			11	2	21	4	13	1	>	>	>	>	45	7
		31.ª	San José.....	>	>	>	>	>	>	>	>	>	>	>	>	>
Ginebra.....	>	>	>	>	>	>	>	>	>	>	>	>	>	>		
Marqués de la Mina..	>	>	>	>	>	>	>	>	>	>	>	>	>	>		
San Fernando.....	11	1	2	>	>	>	>	>	>	>	>	13	1			
<i>Suma la manzana 31.ª</i>			11	1	2	>	>	>	>	>	>	>	13	1		
32.ª	San Olegario.....	7	1	3	>	4	>	>	>	>	>	>	14	1		
Alegria.....	2	>	>	>	>	>	>	>	>	>	>	2	>			
Santa Madrona.....	7	1	9	>	5	4	>	>	>	>	>	21	5			
San Carlos.....	1	>	>	>	>	>	>	>	>	>	>	1	>			
<i>Suma la manzana 32.ª</i>			17	2	12	>	9	4	>	>	>	>	38	6		
33.ª	Alegria.....	>	>	>	>	>	>	>	>	>	>	>	>	>		
Santa Madrona.....	12	2	4	1	3	>	>	>	>	>	>	19	3			
San Carlos.....	1	>	>	>	>	>	>	>	>	>	>	1	>			
San Raimundo.....	9	>	2	>	>	>	>	>	>	>	>	11	>			
<i>Suma la manzana 33.ª</i>			22	2	6	1	3	>	>	>	>	>	31	3		
34.ª	Alegria.....	2	1	1	>	>	>	>	>	>	>	>	3	1		
San Raimundo.....	11	1	6	1	3	>	>	>	>	>	>	20	2			
San Carlos.....	1	>	>	>	>	>	>	>	>	>	>	1	>			
San Severo.....	7	1	3	>	1	1	>	>	>	>	>	11	2			
<i>Suma la manzana 34.ª</i>			21	3	10	1	4	1	>	>	>	>	35	5		

MORTALIDAD GENERAL EN EL DECEMNIO Y ESPECIAL DURANTE
LOS 80 DÍAS DEL AÑO 1865, EN QUE REINÓ EL CÓLERA.

Números de orden.			Calles de contorno de las mansanas.	1. ^o		2. ^o		3. ^o		4. ^o		TOTALES.		
				Tiendas. En los		Pisos primeros En los		Pisos segundos. En los		Pisos terceros. En los		En los		
				10 años.	80 días.	10 años.	80 días.	10 años.	80 días.	10 años.	80 días.	10 años.	80 días.	
1. ^o	11. ^o	35. ^a	Alegria.....	>	>	>	>	>	>	>	>	>	>	
			San Rafael.....	9	>	7	>	3	>	>	>	19	>	
			San Carlos.....	>	>	>	>	>	>	>	>	>	>	>
			San Severo.....	12	1	8	>	6	>	>	>	26	1	
<i>Suma la mansana 35.^a</i>			21	1	15	>	9	>	>	>	45	1		
36. ^a			Ginebra.....	>	>	>	>	>	>	>	>	>	>	
			Santa Ana.....	12	1	9	>	11	>	>	>	32	1	
			San Fernando.....	1	>	>	>	>	>	>	>	1	>	
			Marqués de la Mina...	16	1	8	>	13	3	>	>	37	4	
<i>Suma la mansana 36.^a</i>			29	2	17	>	24	3	>	>	70	5		
37. ^a			Alegria.....	>	>	>	>	>	>	>	>	>	>	
			San Rafael.....	6	>	16	3	11	2	>	>	33	5	
			San Carlos.....	>	>	>	>	>	>	>	>	>	>	
			Santa Ana.....	12	>	6	>	2	1	>	>	20	1	
<i>Suma la mansana 37.^a</i>			18	>	22	3	13	3	>	>	53	6		
38. ^a			Ginebra.....	1	>	1	>	>	>	>	>	2	>	
			Norte.....	4	>	2	1	3	1	>	>	9	2	
			San Fernando.....	1	>	>	>	>	>	>	>	1	>	
			Santa Ana.....	11	1	10	1	3	>	>	>	24	2	
<i>Suma la mansana 38.^a</i>			17	1	13	2	6	1	>	>	36	4		
39. ^a			San Fernando.....	>	>	>	>	>	>	>	>	>	>	
			Santa Ana.....	16	>	4	>	4	1	>	>	24	1	
			Alegria.....	>	>	>	>	>	>	>	>	>	>	
			Concepcion.....	13	4	3	>	>	>	>	>	16	4	
<i>Suma la mansana 39.^a</i>			29	4	7	>	4	1	>	>	40	5		
40. ^a			Santa Ana.....	4	1	14	4	15	3	>	>	33	8	
			Alegria.....	1	>	>	>	>	>	>	>	1	>	
			Concepcion.....	7	2	7	>	11	1	>	>	25	3	
			San Carlos.....	>	>	>	>	>	>	>	>	>	>	
<i>Suma la mansana 40.^a</i>			12	3	21	4	26	4	>	>	59	11		
41. ^a y 42. ^a			Norte.....	7	1	19	4	19	3	>	>	45	8	
			San Fernando.....	6	>	9	1	11	2	>	>	26	3	
			Concepcion.....	4	>	11	1	8	>	>	>	23	1	
			Alegria.....	2	>	12	2	10	2	>	>	24	4	
Ginebra.....	5	3	17	4	26	4	3	2	51	13				
Playa.....	>	>	>	>	>	>	>	>	>	>				
<i>Suman las mansanas 41.^a y 42.^a</i>			24	4	68	12	74	11	3	2	160	20		

CONTENIDO. [Ley de continuidad de la poblacion (3 A). Mortalidad (2 B).]—6 C

Números de orden.			Calles de contorno de las mansanas.	MORTALIDAD GENERAL EN EL DECENIO Y ESPECIAL DURANTE LOS 80 DIAS DEL AÑO 1865, EN QUE RFINÓ EL CÓLERA.										
				1.º Tiendas. En los		2.º Pisos primeros En los		3.º Pisos segundos En los		4.º Pisos terceros En los		TOTALES. En los		
				10 años.	80 dias.	10 años.	80 dias.	10 años.	80 dias.	10 años.	80 dias.	10 años.	80 dias.	
1.º	11.º	43.ª	Concepcion.....	5	>	24	3	18	1	>	>	47	4	
			San Carlos.....	>	>	>	>	>	>	>	>	>	>	>
			Proclamacion.....	3	>	1	>	2	>	>	>	>	6	>
			Alegria.....	>	>	>	>	>	>	>	>	>	>	>
		<i>Suma la mansana 43.ª</i>			8	>	25	3	20	1	>	>	53	4
		44.ª	Alegria.....	>	>	>	>	>	>	>	>	>	>	>
			Proclamacion.....	6	1	9	4	7	1	>	>	>	22	6
			San Carlos.....	>	>	>	>	>	>	>	>	>	>	>
		<i>Suma la mansana 44.ª</i>			9	1	13	4	11	1	>	>	33	6
		45.ª	Alegria.....	>	>	>	>	>	>	>	>	>	>	>
Tormenta.....	>		>	10	>	17	2	>	>	>	27	2		
San Carlos.....	1		>	>	>	>	>	>	>	>	1	>		
<i>Suma la mansana 45.ª</i>			1	>	10	>	17	2	>	>	28	2		
46.ª	Alegria.....	1	>	2	>	2	>	>	>	>	5	>		
	Barceló.....	12	1	20	3	14	>	>	>	>	46	4		
	San Carlos.....	>	>	>	>	>	>	>	>	>	>	>		
	Lepanto.....	8	1	7	3	5	>	>	>	>	20	4		
<i>Suma la mansana 46.ª</i>			21	2	20	6	21	>	>	>	71	8		
47.ª	Alegria.....	1	>	>	>	>	>	>	>	>	1	>		
	Lepanto.....	5	1	21	1	16	2	>	>	>	42	4		
	Berenguer Mayor....	4	>	6	>	4	1	>	>	>	14	1		
	Playa.....	>	>	>	>	>	>	>	>	>	>	>		
<i>Suma la mansana 47.ª</i>			10	1	27	1	20	3	>	>	57	5		
48.ª	Alegria.....	1	>	>	>	>	>	>	>	>	1	>		
	Berenguer Mayor....	1	>	8	>	7	>	>	>	>	16	>		
	Miguel Buera.....	>	>	>	>	>	>	>	>	>	>	>		
	Playa.....	>	>	>	>	>	>	>	>	>	>	>		
<i>Suma la mansana 48.ª</i>			2	>	8	>	7	>	>	>	17	>		
49.ª	Alegria.....	>	>	>	>	>	>	>	>	>	>	>		
	Miguel Buera.....	1	>	4	>	10	>	>	>	>	15	>		
	Alvarez.....	>	>	>	>	>	>	>	>	>	>	>		
	Playa.....	>	>	>	>	>	>	>	>	>	>	>		
<i>Suma la mansana 49.ª</i>			1	>	4	>	10	>	>	>	15	>		

MORTALIDAD GENERAL EN EL DECENIO Y ESPECIAL DURANTE
LOS 80 DÍAS DEL AÑO 1835, EN QUE REINÓ EL CÓLERA.

Números de orden.			Calles de contorno de las manzanas.	1. ^o Tiendas. En los		2. ^o Pisos primeros En los		3. ^o Pisos segunds. En los		4. ^o Pisos terceros. En los		TOTALES. En los		
				10	80	10	80	10	80	10	80	10	80	
				años.	días.	años.	días.	años.	días.	años.	días.	años.	días.	
1. ^o	11. ^o	50. ^a	Alegria.....	»	»	»	»	»	»	»	»	»	»	
			Alvarez.....	1	»	5	1	3	»	»	»	9	1	
			Habana.....	»	»	»	»	»	»	»	»	»	»	»
			Playa.....	»	»	»	»	»	»	»	»	»	»	»
			<i>Suma la manzana 50.^a</i>	1	»	5	1	3	»	»	»	9	1	
12. ^o	1. ^a	Nacional.....	5	»	1	»	3	»	»	»	9	»		
		San Juan.....	»	»	»	»	»	»	»	»	»	»		
		San Carlos.....	»	»	»	»	»	»	»	»	»	»		
		Mayor.....	»	»	3	»	6	»	»	»	9	»		
		<i>Suma la manzana 1.^a</i>	5	»	4	»	9	»	»	»	18	»		
2. ^a	Nacional.....	Concordia.....	5	»	1	»	1	»	»	»	7	»		
		San Juan.....	»	»	»	»	»	»	»	»	»	»		
		Mayor.....	»	»	1	»	7	»	»	»	8	»		
		<i>Suma la manzana 2.^a</i>	5	»	2	»	8	»	»	»	15	»		
		3. ^a	Nacional.....	Concordia.....	3	1	1	»	»	»	»	»	4	1
Mayor.....	1			»	1	»	1	»	»	»	3	»		
Juicio.....	»			»	»	»	»	»	»	»	»	»		
<i>Suma la manzana 3.^a</i>	4			1	2	»	1	»	»	»	7	1		
4. ^a	Nacional.....			Juicio.....	8	2	9	5	4	»	»	»	21	7
		Mayor.....	3	»	9	»	5	»	»	»	17	»		
		Sin nombre.....	»	»	»	»	»	»	»	»	»	»		
		<i>Suma la manzana 4.^a</i>	11	2	18	5	9	»	»	»	38	7		
		5. ^a	Nacional.....	Mayor.....	»	»	»	»	»	»	»	»	»	»
Sin nombre.....	»			»	»	»	»	»	»	»	»	»		
<i>Suma la manzana 5.^a</i>	»			»	»	»	»	»	»	»	»	»		
6. ^a	Mayor.....			San Carlos.....	2	»	7	»	3	1	»	»	12	1
				San Telmo.....	5	»	2	»	2	»	»	»	9	»
		San Juan.....	»	»	»	»	»	»	»	»	»	»		
		<i>Suma la manzana 6.^a</i>	7	»	9	»	5	1	»	»	21	1		

Números de orden.			Calles de contorno de las manzanas.	MORTALIDAD GENERAL EN EL DECENIO Y ESPECIAL DURANTE LOS 80 DÍAS DEL AÑO 1865, EN QUE REINÓ EL CÓLERA.										
				1.º Tiendas. En los		2.º Pisos primeros En los		3.º Pisos segundos. En los		4.º Pisos terceros. En los		TOTALES. En los		
				10 años.	80 días.	10 años.	80 días.	10 años.	80 días.	10 años.	80 días.	10 años.	80 días.	
1.º	12.º	7.ª	Mayor.....	2	>	12	1	6	>	>	>	20	1	
			San Juan.....	1	>	>	>	1	>	>	>	4	>	
			San Telmo.....	2	>	1	>	>	>	>	>	1	>	
			Concordia.....	1	>	>	>	>	>	>	>	>	>	
		<i>Suma la manzana 7.ª</i>			6	>	13	1	7	>	>	>	23	1
		8.ª	Mayor.....	3	>	24	1	13	1	>	>	40	2	
			Concordia.....	1	>	>	>	>	>	>	>	1	>	
			San Telmo.....	3	>	>	>	>	>	>	>	3	>	
			Juicio.....	1	>	>	>	>	>	>	>	1	>	
		<i>Suma la manzana 8.ª</i>			8	>	24	1	13	1	>	>	45	2
		9.ª	Mayor.....	13	3	14	>	12	2	>	>	39	5	
			Sin nombre.....	>	>	>	>	>	>	>	>	>	>	
			San Telmo.....	13	>	11	>	5	>	>	>	29	>	
Juicio.....	1		>	>	>	>	>	>	>	1	>			
<i>Suma la manzana 9.ª</i>			27	3	25	>	17	2	>	>	69	5		
10.ª	San Telmo.....	4	>	2	>	4	>	>	>	10	>			
	San Juan.....	>	>	>	>	>	>	>	>	>	>			
	San Miguel.....	7	1	1	>	6	4	>	>	14	>			
	San Carlos.....	>	>	>	>	>	>	>	>	>	>			
<i>Suma la manzana 10.ª</i>			11	1	3	>	10	4	>	>	24	3		
11.ª	San Juan.....	1	>	1	>	>	>	>	>	2	>			
	San Telmo.....	1	>	1	>	1	>	>	>	3	>			
	Concordia.....	>	>	>	>	>	>	>	>	>	>			
	San Miguel.....	1	>	13	3	19	3	>	>	33	6			
<i>Suma la manzana 11.ª</i>			3	>	15	3	20	3	>	>	38	6		
12.ª	Concordia.....	1	>	>	>	>	>	>	>	1	>			
	San Telmo.....	9	>	9	2	7	2	>	>	25	>			
	Juicio.....	>	>	>	>	>	>	>	>	>	>			
	San Miguel.....	5	1	6	>	6	>	>	>	17	>			
<i>Suma la manzana 12.ª</i>			15	1	15	2	13	2	>	>	43	5		
13.ª	San Telmo.....	17	>	19	1	22	1	>	>	53	>			
	Playa.....	1	>	>	>	>	>	>	>	1	>			
	Juicio.....	>	>	>	>	>	>	>	>	>	>			
	San Miguel.....	21	>	10	4	7	1	>	>	38	5			
<i>Suma la manzana 13.ª</i>			39	>	29	5	29	2	>	>	97	7		

MORTALIDAD GENERAL EN EL DECENIO Y ESPECIAL DURANTE
LOS 80 DÍAS DEL AÑO 1865, EN QUE REINÓ EL CÓLERA.

Números de orden.			Calles de contorno de las mansanas.	1.º		2.º		3.º		4.º		TOTALES.		
				Tiendas.		Pisos primeros		Pisos segundos.		Pisos terceros.		En los		
				En los		En los		En los		En los		En los		
D.º	E.º	M.ª	10 años.	80 días.	10 años.	80 días.	10 años.	80 días.	10 años.	80 días.	10 años.	80 días.		
1.º	12.º	14.ª	San Miguel.....	11	>	5	>	>	>	>	>	16	>	
			San Carlos.....	>	>	>	>	>	>	>	>	>	>	
			Pescadores.....	10	>	5	>	1	>	>	>	>	16	>
			San Juan.....	>	>	>	>	>	>	>	>	>	>	>
<i>Suma la mansana 14.ª</i>			21	>	10	>	1	>	>	>	32	>		
15.ª	15.ª	San Miguel.....	12	1	7	>	13	1	>	>	32	2		
		San Juan.....	>	>	>	>	>	>	>	>	>	>		
		Concordia.....	>	>	>	>	>	1	>	>	>	1		
		Pescadores.....	8	>	2	>	3	1	>	>	13	1		
<i>Suma la mansana 15.ª</i>			20	1	9	>	16	2	>	>	45	3		
16.ª	16.ª	San Miguel.....	8	>	5	>	7	1	>	>	20	1		
		Juicio.....	1	>	>	>	>	>	>	>	1	>		
		Pescadores.....	9	>	7	>	10	>	>	>	26	>		
		Concordia.....	1	>	>	>	>	>	>	>	1	>		
<i>Suma la mansana 16.ª</i>			19	>	12	>	17	1	>	>	48	1		
17.ª	17.ª	San Miguel.....	11	1	7	1	10	>	>	>	28	2		
		Pescadores.....	7	>	5	>	5	>	>	>	17	>		
		Juicio.....	>	>	>	>	>	>	>	>	>	>		
		Playa.....	>	>	>	>	>	>	>	>	>	>		
<i>Suma la mansana 17.ª</i>			18	1	12	1	15	>	>	>	45	2		
18.ª	18.ª	San Carlos.....	1	1	1	>	>	>	>	>	2	1		
		Pescadores.....	10	>	6	2	6	>	>	>	22	2		
		San Juan.....	>	>	>	>	>	>	>	>	>	>		
		Santa Clara.....	4	>	1	>	>	>	>	>	5	>		
<i>Suma la mansana 18.ª</i>			15	1	8	2	6	>	>	>	29	3		
19.ª	19.ª	San Juan.....	1	>	>	>	>	>	>	>	1	>		
		Pescadores.....	11	>	5	1	2	>	>	>	18	1		
		Concordia.....	1	>	>	>	>	>	>	>	1	>		
		Santa Clara.....	12	1	4	>	1	>	>	>	17	1		
<i>Suma la mansana 19.ª</i>			25	1	9	1	3	>	>	>	37	2		
20.ª	20.ª	Concordia.....	1	>	>	>	>	>	>	>	1	>		
		Pescadores.....	6	1	5	>	10	2	>	>	21	3		
		Juicio.....	1	>	>	>	>	>	>	>	1	>		
		Santa Clara.....	5	>	2	>	2	>	>	>	9	>		
<i>Suma la mansana 20.ª</i>			13	1	7	>	12	2	>	>	32	3		

CONTENIDO. [Ley de continuidad de la población (3 A), Mortalidad (2 B).] — 6 C

Números de orden.			Calles de contorno de las manzanas.	MORTALIDAD GENERAL EN EL DECENIO Y ESPECIAL DURANTE LOS 80 DIAS DEL AÑO 1865, EN QUE REINÓ EL CÓLERA.												
				1.º Tiendas. En los		2.º Pisos primeros En los		3.º Pisos segundos. En los		4.º Pisos terceros. En los		TOTALES. En los				
				10 años.	80 días.	10 años.	80 días.	10 años.	80 días.	10 años.	80 días.	10 años.	80 días.			
1.º	12.º	21.ª	San Telmo.....	>	>	>	>	>	>	>	>	>	>	>	>	>
			San Miguel.....	>	>	>	>	>	>	>	>	>	>	>	>	>
			Playa.....	>	>	>	>	>	>	>	>	>	>	>	>	>
			<i>Suma la manzana 21.ª</i>	>	>	>	>	>	>	>	>	>	>	>	>	>
		22.ª	Pescadores.....	6	>	17	1	5	1	>	>	>	>	28	2	>
			Juicio.....	6	>	>	>	>	>	>	>	>	>	>	>	>
			Santa Clara.....	6	>	5	1	2	>	>	>	>	>	13	1	>
			Playa.....	>	>	>	>	>	>	>	>	>	>	>	>	>
			<i>Suma la manzana 22.ª</i>	12	>	22	2	7	1	>	>	>	>	41	3	>
		23.ª	San Carlos.....	>	>	>	>	>	>	>	>	>	>	>	>	>
			Santa Clara.....	6	>	7	>	11	1	>	>	>	>	24	1	>
			San Juan.....	1	>	>	>	>	>	>	>	>	>	1	>	>
			Sevilla.....	4	>	1	>	1	>	>	>	>	>	6	>	>
			<i>Suma la manzana 23.ª</i>	11	>	8	>	12	1	>	>	>	>	31	1	>
		24.ª	San Juan.....	1	>	>	>	>	>	>	>	>	>	1	>	>
			Santa Clara.....	13	1	18	1	11	3	1	>	>	>	43	5	>
			Concordia.....	2	>	>	>	>	>	>	>	>	>	2	>	>
			Sevilla.....	9	1	8	3	4	>	>	>	>	>	21	4	>
			<i>Suma la manzana 24.ª</i>	25	4	26	4	15	3	1	>	>	>	67	11	>
		25.ª	Concordia.....	>	>	>	>	>	>	>	>	>	>	>	>	>
			Santa Clara.....	14	>	16	>	16	>	>	>	>	>	46	>	>
			Juicio.....	>	>	>	>	>	>	>	>	>	>	>	>	>
			Sevilla.....	11	3	7	>	9	>	>	>	>	>	27	3	>
			<i>Suma la manzana 25.ª</i>	25	3	23	>	25	>	>	>	>	>	73	3	>
		26.ª	Santa Clara.....	2	1	14	1	7	>	>	>	>	>	23	2	>
			Sevilla.....	5	1	>	>	>	>	>	>	>	>	5	1	>
			Juicio.....	>	>	>	>	>	>	>	>	>	>	>	>	>
			Playa.....	>	>	>	>	>	>	>	>	>	>	>	>	>
			<i>Suma la manzana 26.ª</i>	7	2	14	1	7	>	>	>	>	>	28	3	>
		27.ª	San Juan.....	>	>	>	>	>	>	>	>	>	>	>	>	>
			Sevilla.....	9	>	4	>	>	>	>	>	>	>	13	>	>
			San Carlos.....	1	>	1	>	>	>	>	>	>	>	2	>	>
			Baluarte.....	11	1	7	>	2	>	>	>	>	>	20	1	>
			<i>Suma la manzana 27.ª</i>	21	1	12	>	2	>	>	>	>	>	35	1	>

MORTALIDAD GENERAL EN EL DECENIO Y ESPECIAL DURANTE
LOS 80 DIAS DEL AÑO 1865, EN QUE REINÓ EL CÓLERA.

Números de orden.			Calles de contorno de las mansanas.	1.º Tiendas. En los		2.º Pisos primeros En los		3.º Pisos segunds. En los		4.º Pisos terceros. En los		TOTALES. En los	
D.º	B.º	M.º		10	80	10	80	10	80	10	80	10	80
				años.	días.	años.	días.	años.	días.	años.	días.	años.	días.
1.º	12.º	28.ª	San Juan.....	1	1	»	»	»	»	»	»	1	1
			Sevilla.....	3	»	11	3	8	1	»	»	22	4
			Concordia.....	1	»	»	»	»	»	»	»	1	»
			Baluarte.....	3	»	3	»	»	»	»	»	6	»
			<i>Suma la mansana 28.ª</i>	8	1	14	3	8	1	»	»	30	5
			Concordia.....	»	»	»	»	»	»	»	»	»	»
			Sevilla.....	7	1	13	1	21	4	»	»	44	6
			Juicio.....	»	»	»	»	»	»	»	»	»	»
			Baluarte.....	5	»	1	»	1	1	1	1	8	2
			<i>Suma la mansana 29.ª</i>	12	1	14	1	25	5	1	1	52	8
			San Carlos.....	3	»	»	»	»	»	»	»	3	»
			Baluarte.....	3	»	3	»	»	»	»	»	6	»
			San Juan.....	1	»	»	»	»	»	»	»	1	»
			Merced.....	4	1	1	»	»	»	»	»	5	1
			<i>Suma la mansana 30.ª</i>	11	1	4	»	»	»	»	»	15	1
			Concordia.....	»	»	»	»	»	»	»	»	»	»
			Baluarte.....	10	»	9	»	15	3	»	»	34	3
			San Juan.....	1	»	»	»	»	»	»	»	1	»
			Merced.....	9	3	7	»	5	1	»	»	21	4
			<i>Suma la mansana 31.ª</i>	20	3	16	»	20	4	»	»	56	7
			Baluarte.....	8	»	14	»	20	3	»	»	42	3
			Juicio.....	»	»	»	»	»	»	»	»	»	»
			Merced.....	8	2	»	»	»	»	»	»	8	2
			Concordia.....	»	»	»	»	»	»	»	»	»	»
			<i>Suma la mansana 32.ª</i>	16	2	14	»	20	3	»	»	50	5
			San Carlos.....	2	»	1	»	»	»	»	»	3	»
			Santa Eulalia.....	9	1	3	»	3	»	»	»	15	1
			San Juan.....	1	»	»	»	»	»	»	»	1	»
			Merced.....	6	»	1	»	»	»	»	»	7	»
			<i>Suma la mansana 33.ª</i>	18	1	5	»	3	»	»	»	26	1
			Merced.....	9	1	10	»	9	»	»	»	28	1
			Concordia.....	»	»	»	»	»	»	»	»	»	»
			Santa Eulalia.....	6	»	7	»	6	»	»	»	19	»
			San Juan.....	1	»	1	»	»	»	»	»	2	»
			<i>Suma la mansana 34.ª</i>	16	1	18	»	15	»	»	»	49	1

CONTENIDO. [Ley de continuidad de la poblacion (3A). Mortalidad (2B).]-6C

Números de orden.			Calles de contorno de las mansanas.	MORTALIDAD GENERAL EN EL DECENIO Y ESPECIAL DURANTE LOS 80 DIAS DEL AÑO 1865, EN QUE REINÓ EL CÓLERA.												
				1.º Tiendas. En los		2.º Pisos primeros En los		3.º Pisos segundos. En los		4.º Pisos terceros. En los		TOTALES. En los				
				10 años.	80 dias.	10 años.	80 dias.	10 años.	80 dias.	10 años.	80 dias.	10 años.	80 dias.			
1.º	12.º	35.ª	Concordia.....	7	2	1	3	1	9					2		
			Merced.....			7	3								23	
			Playa.....													
			Santa Eulalia.....	4	1	5		4							13	
		<i>Suma la mansana 35.ª</i>			11	3	13	3	14						38	
		36.ª	Santa Eulalia.....	12	1	6	1								18	
			San Carlos.....													
			San Juan.....			1									1	
			San Francisco de Paula	11		7									18	
		<i>Suma la mansana 36.ª</i>			23	1	14	1							37	
		37.ª	San Juan.....	1											1	
			Santa Eulalia.....	10	1	21	2	13							44	
			Concordia.....													
			San Francisco de Paula	13	1	9		18	2						40	
		<i>Suma la mansana 37.ª</i>			24	2	30	2	31	2					85	
38.ª	Concordia.....	4											4			
	Santa Eulalia.....	3		2		4	1						9			
	San Francisco de Paula															
	Playa.....															
<i>Suma la mansana 38.ª</i>			7		2		4	1					13			
39.ª	San Carlos.....	4	1										4			
	San Francisco de Paula	12	1	7	2	8							27			
	San Juan.....															
	San Antonio.....	10	1	3		4							17			
<i>Suma la mansana 39.ª</i>			26	3	10	2	12						48			
40.ª	Concordia.....															
	San Antonio.....	10	2	12		11							33			
	San Juan.....	1											1			
	San Francisco de Paula	12		19	2	13							44			
<i>Suma la mansana 40.ª</i>			23	2	31	2	24						78			
41.ª	San Francisco de Paula	2		3		1							6			
	Concordia.....															
	San Antonio.....	2		2	1								4			
	Playa.....															
<i>Suma la mansana 41.ª</i>			4		5	1	1						10			

MORTALIDAD GENERAL EN EL DECENIO Y ESPECIAL DURANTE
LOS 80 DIAS DEL AÑO 1865, EN QUE REINÓ EL COLERA.

Números de orden.			Calles de contorno de las manzanas.	1.º Tiendas. En los		2.º Pisos primeros En los		3.º Pisos segundos. En los		4.º Pisos terceros. En los		TOTALES. En los	
				10 años.	80 días.	10 años.	80 días.	10 años.	80 días.	10 años.	80 días.	10 años.	80 días.
1.º	12.º	42.ª	San Antonio.....	8	1	18	1	5	»	»	»	31	2
			San Carlos.....	1	»	»	»	»	»	»	»	1	»
			San Olegario.....	7	3	11	»	4	1	»	»	22	4
			San Juan.....	3	»	»	»	»	»	»	»	3	»
			<i>Suma la manzana 42.ª</i>	19	4	29	1	9	1	»	»	57	6
		43.ª	San Antonio.....	10	1	15	»	16	2	»	»	41	3
			San Juan.....	1	»	»	»	»	»	»	»	1	»
			San Olegario.....	9	»	8	»	6	1	»	»	23	1
			Concordia.....	1	»	»	»	»	»	»	»	1	»
		<i>Suma la manzana 43.ª</i>	21	1	23	»	22	3	»	»	66	4	
44.ª	San Antonio.....	»	»	1	»	1	»	»	»	2	»		
	Concordia.....	»	»	»	»	»	»	»	»	»	»		
	San Olegario.....	»	»	»	»	»	»	»	»	»	»		
	Playa.....	»	»	»	»	»	»	»	»	»	»		
<i>Suma la manzana 44.ª</i>	»	»	1	»	1	»	»	»	2	»			
45.ª	San Carlos.....	»	»	1	»	»	»	»	»	1	»		
	San Olegario.....	3	»	3	1	6	»	»	»	12	1		
	San Juan.....	2	1	»	»	»	»	»	»	2	1		
	Santa Madrona.....	2	»	7	1	8	»	»	»	17	1		
	<i>Suma la manzana 45.ª</i>	7	1	11	2	14	»	»	»	32	3		
46.ª	San Olegario.....	9	1	19	»	28	1	»	»	56	2		
	Concordia.....	»	»	»	»	»	»	»	»	»	»		
	Santa Madrona.....	8	1	4	»	8	»	»	»	20	1		
	San Juan.....	1	»	»	»	»	»	»	»	1	»		
<i>Suma la manzana 46.ª</i>	18	2	23	»	36	1	»	»	77	3			
47.ª	San Carlos.....	1	»	»	»	»	»	»	»	1	»		
	Santa Madrona.....	11	»	18	1	24	2	»	»	53	3		
	San Juan.....	1	»	»	»	»	»	»	»	1	»		
	San Raimundo.....	6	2	3	»	3	»	»	»	12	2		
	<i>Suma la manzana 47.ª</i>	19	2	21	1	27	2	»	»	67	5		
48.ª	San Juan.....	»	»	»	»	»	»	»	»	»	»		
	Santa Madrona.....	14	2	15	2	16	2	»	»	45	6		
	San Raimundo.....	9	1	9	»	10	2	»	»	28	3		
	Playa.....	»	»	»	»	»	»	»	»	»	»		
<i>Suma la manzana 48.ª</i>	23	3	24	2	26	4	»	»	78	9			

CONTENIDO. [Ley de continuidad de la poblacion (3A). Mortalidad (2B).] — 6 C

Números de orden.			Calles de contorno de las mansanas.	MORTALIDAD GENERAL EN EL DECENIO Y ESPECIAL DURANTE LOS 80 DIAS DEL AÑO 1885, EN QUE REINÓ EL CÓLERA.									
				1.º Tiendas. En los		2.º Pisos primeros En los		3.º Pisos segundos. En los		4.º Pisos terceros. En los		TOTALES. En los	
				10 años.	80 dias.	10 años.	80 dias.	10 años.	80 dias.	10 años.	80 dias.	10 años.	80 dias.
1.º	12.º	49.ª	San Carlos.....	2	1	8	1	8	1	1	1	2	1
		San Raimundo.....	8	1	10	1	8	1	1	1	1	26	1
		San Juan.....	1	1	1	1	1	1	1	1	1	1	1
		San Severo.....	9	1	12	2	14	1	1	1	1	36	1
			<i>Suma la mansana 49.ª</i>	20	2	22	3	22	1	1	65	5	
50.ª		San Raimundo.....	12	1	11	1	10	1	1	1	1	33	2
		San Juan.....	8	1	2	1	2	1	1	1	1	12	1
		San Severo.....	1	1	1	1	1	1	1	1	1	1	1
		Playa.....	1	1	1	1	1	1	1	1	1	1	1
			<i>Suma la mansana 50.ª</i>	20	1	13	1	12	1	1	45	3	
51.ª		San Carlos.....	1	1	1	1	1	1	1	1	1	1	1
		San Severo.....	15	1	18	3	12	1	1	1	1	45	4
		San Juan.....	1	1	1	1	1	1	1	1	1	1	1
		San Rafael.....	8	1	11	2	5	1	1	1	1	24	5
			<i>Suma la mansana 51.ª</i>	25	2	29	5	17	1	1	71	8	
52.ª		San Juan.....	1	1	1	1	1	1	1	1	1	1	1
		San Severo.....	3	1	4	1	7	1	1	1	1	15	1
		San Rafael.....	1	1	1	1	1	1	1	1	1	1	1
		Playa.....	1	1	1	1	1	1	1	1	1	1	1
			<i>Suma la mansana 52.ª</i>	5	1	4	1	7	1	1	17	1	
53.ª		San Carlos.....	5	1	12	1	14	1	1	1	1	31	1
		San Rafael.....	1	1	1	1	1	1	1	1	1	1	1
		San Juan.....	1	1	1	1	1	1	1	1	1	1	1
		Santa Ana.....	7	2	8	1	5	1	1	1	1	20	2
			<i>Suma la mansana 53.ª</i>	12	2	20	1	19	1	1	51	4	
54.ª		San Juan.....	1	1	1	1	1	1	1	1	1	1	1
		San Rafael.....	1	1	3	1	2	1	1	1	1	5	1
		Santa Ana.....	1	1	1	1	1	1	1	1	1	1	1
		Playa.....	1	1	1	1	1	1	1	1	1	1	1
			<i>Suma la mansana 54.ª</i>	1	1	3	1	2	1	1	5	1	
55.ª		San Carlos.....	1	1	1	1	1	1	1	1	1	1	1
		Santa Ana.....	8	1	13	2	11	1	1	1	1	32	2
		Concepcion.....	4	1	9	1	12	1	1	1	1	25	2
		San Juan.....	1	1	1	1	1	1	1	1	1	1	1
			<i>Suma la mansana 55.ª</i>	12	1	22	3	23	1	1	57	4	

MORTALIDAD GENERAL EN EL DECENIO Y ESPECIAL DURANTE
LOS 80 DIAS DEL AÑO 1865, EN QUE REINÓ EL CÓLERA.

Números de órden			Calles de contorno de las mansanas.	1. ^o		2. ^o		3. ^o		4. ^o		TOTALES.	
				Tiendas. En los		Pisos prñmeros En los		Pisos segunds. En los		Pisos terceros. En los		En los	
D. ^o	E. ^o	M. ^a		10 años.	80 dias.	10 años.	80 dias.	10 años.	80 dias.	10 años.	80 dias.	10 años.	80 dias.
1. ^o	12. ^o	56. ^a	San Carlos.....	2	1	>	>	>	>	>	>	2	1
			Concepcion.....	7	2	11	3	17	1	>	>	35	6
			Proclamacion.....	12	>	3	>	5	2	>	>	20	2
			Playa.....	>	>	>	>	>	>	>	>	>	>
			<i>Suma la mansana 56.^a</i>	21	3	14	3	22	3	>	>	57	9
		57. ^a	Proclamacion.....	3	>	9	1	9	1	>	>	21	2
			San Carlos.....	1	>	>	>	>	>	>	>	1	>
			Tormenta.....	2	>	2	>	2	>	>	>	6	>
			Playa.....	>	>	>	>	>	>	>	>	>	>
			<i>Suma la mansana 57.^a</i>	6	>	11	1	11	1	>	>	23	2
		58. ^a	Tormenta.....	3	>	5	1	2	1	>	>	10	2
			San Carlos.....	>	>	>	>	>	>	>	>	>	>
			Barceló.....	>	>	>	>	>	>	>	>	>	>
			Playa.....	>	>	>	>	>	>	>	>	>	>
			<i>Suma la mansana 58.^a</i>	3	>	5	1	2	1	>	>	10	2

COMÉVIDO. [Ley de continuidad de la población (3 A). Mortalidad (2 B)] -- 6 C

Por manzanas.

NÚMEROS DE ÓRDEN.			MORTALIDAD GENERAL DURANTE EL DECENIO DE 1856 A 1865.				
Distrito.	Barrio.	Mansana	Tiendas.	Pisos 1. ^{os}	Pisos 2. ^{os}	Pisos 3. ^{os}	TOTALES.
1. ^o	11. ^o	1. ^a	9	7	1	,	17
		2. ^a	6	5	5	,	16
		3. ^a	4	5	4	,	13
		4. ^a	12	16	10	,	38
		5. ^a	18	6	3	2	29
		6. ^a	2	,	,	,	2
		7. ^a	,	1	2	,	3
		8. ^a	7	3	3	,	13
		9. ^a	19	10	13	,	42
		10. ^a	10	2	6	,	18
		11. ^a	3	7	6	,	16
		12. ^a	29	9	5	,	43
		13. ^a	24	32	29	,	85
		14. ^a	5	1	7	,	13
		15. ^a	18	2	3	,	23
		16. ^a	1	6	5	4	16
		17. ^a	18	6	8	,	32
		18. ^a	3	5	5	,	13
		19. ^a	21	8	10	,	39
		20. ^a	4	12	5	,	21
		21. ^a	34	15	4	,	53
		22. ^a	9	6	6	,	21
		23. ^a	10	7	10	,	27
		24. ^a	7	,	,	,	7
		25. ^a	15	8	1	,	24
		26. ^a	21	17	9	,	47
		27. ^a	26	14	4	,	44
		28. ^a	27	15	11	,	53
		29. ^a	25	44	24	,	93
		30. ^a	11	21	13	,	45
		31. ^a	11	2	,	,	13
		32. ^a	17	12	9	,	38
		33. ^a	22	6	3	,	31
		34. ^a	21	11	4	,	35
		35. ^a	21	15	9	,	45
		36. ^a	29	17	24	,	71
		37. ^a	18	22	13	,	53
		38. ^a	17	13	6	,	33
		39. ^a	29	7	4	,	40
		40. ^a	12	21	26	,	59
		41. ^a	24	68	74	3	169
		42. ^a	8	25	29	,	53
		43. ^a	9	13	11	,	33
		44. ^a	1	10	17	,	28
		45. ^a	21	29	21	,	71
		46. ^a	10	27	20	,	57
		47. ^a	2	8	7	,	17
		48. ^a	1	4	10	,	15
		49. ^a	1	5	3	,	9
		50. ^a	1				
Suma el barrio 11. ^o			672	601	493	9	1.774
1. ^o	12. ^o	1. ^a	5	4	9	,	18
		2. ^a	5	2	8	,	15
		3. ^a	4	2	1	,	7
		4. ^a	11	18	9	,	33
		5. ^a	,	,	,	,	,
		6. ^a	7	9	5	,	21
		7. ^a	6	13	7	,	26
		8. ^a	8	24	13	,	45
		9. ^a	27	25	17	,	69
		10. ^a	11	3	10	,	24
		11. ^a	3	15	29	,	38
		12. ^a	15	15	13	,	43
		13. ^a	39	29	29	,	97
		14. ^a	21	10	1	,	32
Sumas y sigue....			162	169	142	,	473

MÚMEROS DE ÓRDEN.			MORTALIDAD GENERAL DURANTE EL DECENIO DE 1856 Á 1865.				
Distrito.	Barrio.	Mansana	Tiendas.	Pisos 1. ^{os}	Pisos 2. ^{os}	Pisos 3. ^{os}	TOTALES.
		<i>Sumas anteriores.....</i>	162	160	142	,	473
1. ^o	12. ^o	15. ^a	20	9	16	,	45
		16. ^a	19	12	17	,	48
		17. ^a	18	12	15	,	45
		18. ^a	15	8	6	,	29
		19. ^a	25	9	3	,	37
		20. ^a	13	7	12	,	32
		21. ^a	,	,	,	,	,
		22. ^a	12	22	7	,	41
		23. ^a	11	8	12	,	31
		24. ^a	25	23	15	1	67
		25. ^a	25	23	25	,	73
		26. ^a	7	14	7	,	28
		27. ^a	21	12	2	,	35
		28. ^a	8	14	8	,	30
		29. ^a	12	14	25	1	52
		30. ^a	11	4	,	,	15
		31. ^a	20	16	20	,	56
		32. ^a	16	14	20	,	50
		33. ^a	18	5	3	,	26
		34. ^a	16	18	15	,	49
		35. ^a	11	13	14	,	38
		36. ^a	23	14	,	,	37
		37. ^a	24	30	31	,	85
		38. ^a	7	2	4	,	13
		39. ^a	26	10	12	,	48
		40. ^a	23	31	24	,	78
		41. ^a	4	5	1	,	10
		42. ^a	19	29	9	,	57
		43. ^a	21	23	22	,	66
		44. ^a	,	1	1	,	2
		45. ^a	7	11	14	,	32
		46. ^a	18	23	36	,	77
		47. ^a	19	21	27	,	67
		48. ^a	23	24	26	,	73
		49. ^a	20	22	22	1	65
		50. ^a	20	13	12	,	45
		51. ^a	20	29	17	,	71
		52. ^a	25	4	7	1	17
		53. ^a	5	20	19	,	51
		54. ^a	12	3	2	,	5
		55. ^a	,	3	2	,	5
		56. ^a	12	22	23	,	57
		57. ^a	21	14	22	,	57
		57. ^a	6	11	11	,	28
		58. ^a	3	5	2	,	10
		<i>Suma el barrio 12.^o</i>	823	796	728	4	2 351

CONTENIDO. [Ley de continuidad de la población (5A). Mortalidad (2B).]— 6C

Por barrios.

Núms. de órden.		Mansanas por barrio y suburbio	MORTALIDAD GENERAL DURANTE EL DECENIO DE 1856 A 1865.				
Distrito.	Barrio.		Tiendas.	Pisos 1. ^{os}	Pisos 2. ^{os}	Pisos 3. ^{os}	TOTALES.
1. ^o	11. ^o	50	672	604	493	9	1.778
1. ^o	12. ^o	58	823	796	728	4	2.351
<i>Suman los 2 barrios</i>		108	1.495	1.400	1.221	13	4.129

En los suburbios rurales.

Por barrios.

Núms. de órden.		MORTALIDAD GENERAL DURANTE EL DECENIO DE 1856 A 1865.						
Distrito.	Barrio.	Tiendas.	Entresuelos.	Pisos 1. ^{os}	Pisos 2. ^{os}	Pisos 3. ^{os}	Pisos 4. ^{os}	TOTALES.
4. ^o	11. ^o	290	•	32	3	4	•	329
4. ^o	12. ^o	1.062	45	602	265	65	2	2.131
<i>Suman los 2 barrios.</i>		1.352	45	724	268	69	2	2.460

En la urbe y suburbios.

		Mortalidad general durante el decenio de 1856 á 1865.	
		Parcial.	Total.
	En casas de habitacion, particulares....	•	41.662
	En los establecimientos penales y de beneficencia siguientes:		
	Casa de correccion.....	19	
	Presidio peninsular.....	434	
	Hospital militar.....	1.304	
	Casa de caridad... ..	2.512	
En la urbe matriz.....	Casa de maternidad.....	1.581	
	Casa de misericordia.....	74	
	Hospital civil.....	8.793	
	Penitenciaria de mujeres	98	
	Cárceles nacionales.....	64	
	Total en estos establecimientos...	14.879	14.879
En el suburbio marítimo.....	En casas de habitacion, particulares....	•	4.129
En los suburbios rurales.....	En casas de habitacion, particulares....	•	2.460
	TOTAL GENERAL.....		68.190

CONTENIDO. [Ley de continuidad de la población (3A). Mortalidad (2B).]—7C.

7C -- MORTALIDAD ANUAL RELATIVA, ACABADA EN LA URBE Y SUBURBIOS DURANTE EL DECENIO DE 1856 Á 1865, 6 SEX. HABITANTES, ESPRESADA EN DETALLE POR PARAMENTOS DE MANSANAS, POR MANSANAS, POR HARRIOS, POR DISTRITO

En la urbe matriz.

Por paramentos de mansanas.

Números de orden.			Calles de contorno de las mansanas.	NÚMERO ANUAL DE FALLECIDOS ENTRE CADA CIENTO DE LOS HABITANTES, EN										
D. ^o	B. ^o	M. ^a		Tien-das.	Entre-suelos.	Pisos 1. ^{os}	Pisos 2. ^{os}	Pisos 3. ^{os}	Pisos 4. ^{os}	Pisos 5. ^{os}	Pisos 6. ^{os}	Terra-dos.	Para-mentos	
1. ^o	1. ^o	1. ^a	Cambios viejos.....	4'00	2'50	2'16	4'21	4'61	4'81	2'50	0'00		3'40	
			Plaza de Palacio.....	2'22		1'66	0'67	0'59	0'91	6'67				1'42
			Espadería.....	1'84	2'00	0'52	1'67	3'94	2'59	2'67	2'00			1'61
			Plaza de Santa María.	2'10	0'00	4'00	1'43	0'00	5'00					2'11
		2. ^a	Espadería.....	0'83	0'00	0'95	1'43	5'00	8'00	3'33				1'67
			Santa María.....	3'00	0'00	2'50	0'55	1'36	1'25					1'47
			Fosar de las Moreras.	0'00		8'33	1'25	0'00	4'00					2'55
			Asés.....	0'00	0'77	5'45	2'50	3'33	3'33	0'00				2'87
		3. ^a	Fosar de las Moreras.	0'00										0'00
			Santa María.....	0'67		0'00								0'43
		4. ^a	Fosar de las Moreras.	2'00										2'00
Santa María.....	2'50											2'50		
Arco dels Tamburets.	0'00			4'00	0'00	0'00	0'00	3'33				2'91		
Asés.....	0'00		0'00	3'75	5'00	1'43	1'11	3'33				2'22		
5. ^a	Arco dels Tamburets.	0'00	0'31	2'08	1'90	1'87	4'00	2'50				2'22		
	Plaza del Borne.....	0'00										0'00		
	Arco de Bufanalla....	0'00	0'00	0'00	0'00	8'00	0'83	0'00				1'82		
	Espartería.....	0'00										0'00		
6. ^a	Arco de Bufanalla....	0'00		0'00	1'76	0'95	2'50	2'27	0'00			1'62		
	Plaza del Borne.....	0'00										0'00		
	Vidriería.....	2'22	0'00	0'00	0'00	0'00	0'00	0'00				0'83		
	Espartería.....													
7. ^a	Vidriería.....	5'71		10'00	0'00	0'00	0'00	0'00				4'28		
	Plaza del Borne.....	0'00		0'00	0'00	0'00	0'00					1'11		
	Formatgería.....	0'00	0'00	2'00	0'00	4'17	1'54	0'00				2'22		
	Espartería.....	0'00										0'00		
8. ^a	Formatgería.....	0'00	1'67	0'55	3'07	1'87	0'59	3'75				1'07		
	Espartería.....	0'00										0'00		
	Arco de Dusay.....	1'54	0'00	1'76	2'22	2'30	1'90					1'80		
	Plaza del Borne.....	6'25	0'00	2'00	3'63	2'50	10'00	10'00	6'67			4'41		
9. ^a	Arco de Dusay.....	2'22	0'00	2'73	0'91	1'82	0'77					1'40		
	Espartería.....	0'00		0'00	0'00	0'00	0'00					0'00		
	Caldes.....	5'00		1'43	10'00	0'00	0'00	6'67				3'01		
	Plaza del Borne.....	2'00		2'00	0'00	0'00	3'33					1'20		
10. ^a	Plaza del Borne.....	2'22		0'00	0'00	0'00	0'00				0'00	1'10		
	Caldes.....	4'44		3'33	4'00	2'22	0'00	0'00			2'50	2'59		
	Rech.....	2'50		5'00	0'00	0'00	0'00	0'00				1'50		
	Espartería.....	0'00		0'00	0'00	0'00						0'00		
11. ^a	Rech.....	1'43		2'67	0'00	0'00	0'00					2'76		
	Plaza del Borne.....													
	Paseo de San Juan....													
	Espartería.....													
12. ^a	Espadería.....	0'00		0'00	0'00	0'00	0'00					0'00		
	Asés.....	0'00	0'00	2'08	10'00	2'40	5'30	4'28				3'08		
	Malcuinat.....	0'00		3'33	5'00	2'00	1'67	2'86				2'58		
	Plaza de Palacio.....	0'00	0'00	4'00	4'44	4'00	0'77					2'24		

Números de órden,			Calles de contorno de las manzanas.	NÚMERO ANUAL DE FALLECIDOS ENTRE CADA CIENTO DE LOS HABITANTES, EN										
D. ^o	B. ^o	M. ^a		Tien-das.	Entre-suelos.	Pisos 1. ^{os}	Pisos 2. ^{os}	Pisos 3. ^{os}	Pisos 4. ^{os}	Pisos 5. ^{os}	Pisos 6. ^{os}	Terra-dos.	Para-mentos	
1. ^o	2. ^o	6. ^a	Pansas.....	0'00	0'00	3'31	7'27	2'30	2'63	»	»	»	3'62	
			Cambios Viejos.....	0'00	»	»	»	»	»	»	»	»	»	0'00
			Consulado.....	0'71	0'00	1'43	2'22	1'53	3'33	»	»	»	»	1'57
		7. ^a	Bajo Muralla.....	2'00	»	5'00	3'33	6'00	2'00	3'75	»	»	»	3'33
			Plaza de San Sebastian	3'33	0'00	5'71	1'67	2'50	2'50	»	»	»	»	3'02
			Marquet.....	1'67	0'00	2'86	0'91	1'67	2'00	1'82	»	»	»	1'75
		8. ^a	Merced.....	»	»	4'50	2'18	1'14	3'75	3'33	0'00	»	»	2'46
			Plaza de San Sebastian	6'67	»	0'00	0'00	2'00	»	»	»	»	»	3'75
			Consulado.....	0'00	»	»	»	»	»	»	»	»	»	0'00
		9. ^a	Campmany.....	»	»	0'00	5'00	5'00	»	»	»	»	»	3'89
	Isabel II.....		»	»	»	»	»	»	»	»	»	»	»	
	Consulado.....		2'85	»	0'00	0'00	»	»	»	»	»	»	3'33	
	10. ^a	Plaza de Palacio.....	»	»	»	»	»	»	»	»	»	»	»	
		Isabel II.....	0'00	»	»	»	»	»	»	»	»	»	0'00	
		Campmany.....	»	»	»	»	»	»	»	»	»	»	»	
	11. ^a	Paz.....	0'00	»	»	»	»	»	»	»	»	»	0'00	
		Isabel II.....	2'85	0'00	2'22	1'87	0'80	»	»	»	»	»	1'45	
		Llauder.....	4'00	1'25	1'67	2'00	1'33	»	»	»	»	»	1'83	
		Cristina.....	3'00	3'33	2'22	1'54	1'43	»	»	»	»	»	2'04	
	12. ^a	Llauder.....	0'00	0'00	1'00	1'54	2'00	»	»	»	»	»	1'92	
Isabel II.....		6'67	0'00	2'77	1'93	1'33	»	»	»	»	»	1'80		
Cristina.....		5'00	0'30	3'12	1'59	1'62	»	»	»	»	»	1'61		
Plaza de Palacio.....		3'33	»	2'00	0'00	0'77	»	»	»	»	»	1'43		
13. ^a	Paz.....	0'00	»	»	»	»	»	»	»	»	»	0'00		
	Cristina.....	1'25	1'25	2'50	0'00	2'73	»	»	»	»	»	1'54		
	Llauder.....	0'00	»	»	»	»	»	»	»	»	»	0'00		
1. ^o	3. ^o	Llauder.....	1'00	0'00	4'05	2'50	0'62	»	»	»	»	»	1'81	
		Cristina.....	1'38	0'06	1'15	1'77	1'04	»	»	»	»	»	1'24	
		Plaza de Palacio.....	0'71	»	0'00	2'22	1'43	»	»	»	»	»	2'70	
		Paz.....	0'71	»	»	»	»	»	»	»	»	»	0'41	
1. ^o	1. ^a	Aviñó.....	1'00	»	1'25	0'58	1'00	5'00	»	»	»	»	1'03	
		Plaza de la Verónica..	0'00	»	»	»	»	»	»	»	»	»	0'00	
		Cervantes.....	1'03	2'50	0'83	0'55	2'63	0'62	»	»	»	»	1'18	
		Palao.....	0'00	0'00	1'11	1'43	3'00	1'67	1'25	»	»	»	1'62	
	2. ^a	Condessa de Sobradiel.	2'50	0'77	1'17	0'83	1'67	0'59	2'00	»	»	»	1'16	
		Palao.....	1'00	0'00	1'67	5'00	2'00	2'85	»	»	»	»	2'14	
		Templarios.....	2'85	0'00	0'50	0'62	2'85	1'25	»	»	»	»	1'38	
		Ataulfo.....	1'67	0'00	1'43	4'00	2'00	1'00	1'00	»	»	»	1'63	
	3. ^a	Condessa de Sobradiel.	0'00	0'00	0'00	0'00	0'00	0'00	»	»	»	»	0'00	
		Ataulfo.....	2'22	»	0'00	0'67	4'0	»	»	»	»	»	3'33	
		Templarios.....	2'85	0'00	2'30	1'67	2'00	»	»	»	»	»	2'05	
		Ciudad.....	1'67	0'00	5'00	1'67	2'50	0'67	»	»	»	»	3'33	
4. ^a	Plaza del Regomir.....	2'50	»	0'91	1'25	2'59	0'00	»	»	»	»	2'00		
	Triunfo.....	0'00	»	»	2'22	1'67	0'67	»	»	»	»	2'50		
	Escudellers.....	0'00	1'43	10'00	4'00	2'73	3'75	4'00	»	»	»	4'41		
	Condessa de Sobradiel.	0'67	»	2'30	1'38	1'82	3'00	3'75	»	»	»	1'85		
5. ^a	Ataulfo.....	2'82	0'55	2'17	2'06	0'06	1'29	»	»	»	»	1'75		
	Tomillo.....	2'00	0'00	1'67	3'33	3'00	4'28	2'50	»	»	»	2'64		
	Milans.....	3'00	0'67	3'33	2'35	1'76	»	»	»	»	»	2'34		
	Gignás.....	2'50	2'00	1'18	2'50	2'72	4'00	»	»	»	»	2'37		
1. ^o	2. ^o	Neu de Gignás.....	0'00	»	3'22	2'27	2'91	2'58	3'63	»	»	»	2'78	
		Ataulfo.....	1'75	3'75	2'38	1'55	1'58	1'48	2'50	»	»	»	1'80	
		Triunfo.....	»	»	»	»	»	»	»	»	»	»	»	
		Plaza del Regomir.....	0'00	5'00	5'00	5'00	3'33	»	»	»	»	»	4'54	
3. ^o	4. ^o	Regomir.....	1'64	5'00	4'28	2'28	2'00	3'47	5'55	»	»	»	2'80	

CONTENIDO [Ley de continuidad de la población (3A), Mortalidad (2B).] — 7C

Números de orden.			Calles de contorno de las manzanas.	NÚMERO ANUAL DE FALLECIDOS ENTRE CADA CIENTO DE LOS HABITANTES, EN													
D.º	B.º	M.ª		Tien-das.	Entre-suelos.	Pisos 1.ºs	Pisos 2.ºs	Pisos 3.ºs	Pisos 4.ºs	Pisos 5.ºs	Pisos 6.ºs	Terra-dos.	Para-mentos				
1.º	3.º	6.ª	Escudellers.....	3'33	>	0'00	0'00	0'00	0'00	>	>	>	8'33				
			Milans.....	3'33	2'50	0'71	4'54	1'90	0'00	>	>	>	>	2'56			
			Gignás.....	4'54	>	>	>	>	>	>	>	>	>	>	4'54		
		7.ª	y 8.ª	Escudellers.....	2'50	0'01	1'25	0'71	0'71	1'43	>	>	>	>	1'17		
				Gignás.....	1'40	2'00	1'76	2'67	2'59	2'26	>	>	>	>	2'00		
				Regomir.....	0'00	>	2'50	1'67	1'54	0'91	>	>	>	>	1'75		
				Ancha.....	2'14	0'00	1'00	0'91	1'90	3'75	>	>	>	>	1'57		
				Tonel.....	0'00	0'00	5'00	0'00	2'00	>	>	>	>	>	>	4'28	
		9.ª		Simon Oller.....	0'00	2'00	0'91	2'14	1'00	2'50	1'33	>	>	>	1'58		
			Merced.....	2'00	2'50	2'50	2'00	0'83	1'33	>	>	>	>	2'00			
			Plata.....	2'50	1'67	>	>	>	>	>	>	>	>	2'00			
			Ancha.....	3'23	2'00	1'85	1'61	1'20	2'73	0'00	>	>	>	2'10			
		10.ª		Ancha.....	2'50	0'00	4'00	2'00	1'33	2'67	1'67	>	>	>	2'17		
			Marquet.....	0'00	>	3'33	0'00	2'50	1'11	>	>	>	>	1'87			
			Plata.....	1'67	0'00	1'00	1'67	1'43	2'50	>	>	>	>	1'22			
			Merced.....	2'63	>	1'67	1'82	1'30	2'85	>	>	>	>	1'97			
		11.ª		Simon Oller.....	>	>	>	>	>	>	>	>	>	>	>		
			Merced.....	1'33	0'00	1'50	1'54	1'63	4'05	>	>	>	>	2'01			
			Plata.....	>	>	2'51	1'67	0'91	3'33	>	>	>	>	2'00			
			Bajo Muralla.....	1'00	>	>	>	>	>	>	>	>	>	1'00			
		12.ª		Merced.....	2'50	2'00	0'55	0'83	2'00	0'00	>	>	>	>	1'20		
			Marquet.....	>	>	>	>	>	>	>	>	>	>	>	>		
			Bajo Muralla.....	0'91	0'00	2'85	0'62	1'43	2'00	>	>	>	>	1'30			
		4.º	1.ª	Aviñó.....	1'43	0'00	5'00	1'87	3'33	0'00	>	>	>	>	1'70		
				Fernando VII.....	1'05	0'00	2'61	1'25	1'75	1'62	>	>	>	>	1'00		
				Call.....	3'55	0'77	1'87	1'21	1'43	3'04	>	>	>	>	2'11		
				Enseñanza.....	1'00	>	1'67	0'00	1'43	3'33	>	>	>	>	1'72		
				2.ª	Enseñanza.....	0'00	>	2'50	0'00	2'50	0'00	>	>	>	>	0'77	
					Fernando VII.....	0'41	0'00	3'33	0'00	0'00	0'00	>	>	>	>	0'64	
					Plaza de la Constitu-cion.....	0'00	>	3'38	1'11	0'00	0'71	>	>	>	>	1'05	
					Call.....	0'55	5'00	2'50	1'43	2'00	0'00	0'00	>	>	>	1'30	
				3.ª	Aviñó.....	>	>	>	>	>	>	>	>	>	>	>	>
					Fernando VII.....	1'25	1'00	1'82	0'00	4'00	>	>	>	>	>	>	1'50
					Enseñanza.....	2'50	2'50	1'82	0'00	0'00	>	>	>	>	>	>	3'00
				4.ª	Paz de la Enseñanza..	4'50	0'00	3'12	2'50	3'33	>	>	>	>	>	>	3'72
					Bajada de San Miguel.	>	>	>	>	>	>	>	>	>	>	>	>
Paz de la Enseñanza..	0'00				0'00	3'00	0'59	1'25	1'43	>	>	>	>	>	1'43		
Enseñanza.....	0'00				>	>	>	>	>	>	>	>	>	>	0'00		
5.ª	Fernando VII.....			0'69	>	>	>	>	>	>	>	>	>	>	0'69		
	Plaza de la Constitu-cion.....			0'00	0'09	0'53	1'33	0'91	1'58	>	>	>	>	>	1'00		
	Plaza de San Miguel..			0'00	>	>	>	>	>	>	>	>	>	>	0'00		
	Mico.....			0'00	>	>	>	>	>	>	>	>	>	>	0'00		
6.ª	Mico.....			>	>	>	>	>	>	>	>	>	>	>	>		
	Plaza de San Miguel..			1'50	>	2'86	1'43	2'50	2'22	>	>	>	>	>	1'81		
	Fuente de San Miguel			1'43	>	>	0'00	2'00	>	>	>	>	>	>	1'36		
6.ª	Paz de la Enseñanza..			>	>	>	>	>	>	>	>	>	>	>	>		
	Plaza de San Miguel..			0'00	>	3'75	6'00	>	>	>	>	>	>	>	6'11		
	Ciudad.....			>	>	>	>	>	>	>	>	>	>	>	>		
Plaza de la Constitu-cion.....	>			>	>	>	>	>	>	>	>	>	>	>			

Números de orden.			Calles de contorno de las manzanas.	NÚMERO ANUAL DE FALLECIDOS ENTRE CADA CIENTO DE LOS HABITANTES, EN								Terra-dos.	Para-mentos		
D. ^o	F. ^o	M. ^a		Tien-das.	Entre-suelos.	Pisos 1. ^{os}	Pisos 2. ^{os}	Pisos 3. ^{os}	Pisos 4. ^{os}	Pisos 5. ^{os}	Pisos 6. ^{os}				
1. ^o	4. ^o	7. ^a	Aviñó.....	4,34	»	2'72	0'87	2'50	»	»	»	»	2'64		
			Bajada de San Mi-guel.....	3'63	0'00	7'50	1'58	»	»	»	»	»	»	2'56	
			Pou-dols.....	4'28	0'00	6'25	4'16	2'35	1'76	»	»	»	»	3'33	
			Gigantes.....	2'86	»	1'18	1'76	2'50	0'95	»	»	»	»	1'70	
			Cervantes.....	1'25	»	»	»	»	»	»	»	»	»	1'25	
			8. ^a	Gigantes.....	2'22	»	3'33	5'00	0'00	0'00	»	»	»	»	2'35
				Templarios.....	2'17	»	0'97	1'13	2'61	1'50	»	»	»	»	1'67
	Ciudad.....	1'25		0'00	1'18	»	»	»	»	»	»	»	1'20		
	Fuente de San Mi-guel.....	1'17		»	0'88	0'95	2'80	2'67	»	»	»	»	1'53		
	5. ^o	1. ^a		Arlet.....	»	»	»	»	»	»	»	»	»	»	»
			Librería.....	2'14	»	1'76	2'14	2'00	1'33	2'50	»	»	»	1'90	
			Plaza de la Constitu-ción.....	3'00	3'33	1'67	2'00	2'50	2'50	»	»	»	»	2'50	
		2. ^a	Jaime I.....	0'00	3'33	0'00	2'00	3'33	0'00	»	»	»	»	2'85	
			Daguería.....	2'00	»	»	»	»	»	»	»	»	»	2'00	
			Jaime I.....	1'90	0'00	0'91	2'50	2'08	3'33	0'60	»	»	»	1'61	
Arlet.....			0'00	»	0'00	0'00	0'00	0'00	3'33	»	»	»	3'33		
3. ^a		Librería.....	2'22	»	2'50	0'00	0'00	5'00	»	»	»	»	2'30		
		Daguería.....	0'00	2'00	0'00	3'00	3'33	4'00	5'00	»	»	»	3'06		
		Jaime I.....	0'00	»	»	»	»	»	»	»	»	»	0'00		
3. ^a bis.		Trompetas de Jaime I.	0'00	»	2'50	1'43	3'33	1'67	»	»	»	»	2'00		
		Bajada de la Carcel...	0'00	0'00	2'00	0'00	0'00	0'00	»	»	»	»	1'43		
		Trompetas de Jaime I.	3'33	»	1'67	0'62	2'73	1'43	0'00	»	»	»	1'63		
		Bajada de la Carcel...	2'30	»	1'25	3'33	0'00	0'00	»	»	»	»	2'22		
4. ^a		Plaza del Angel.....	»	»	»	»	»	»	»	»	»	»	»		
	Jaime I.....	2'00	»	0'00	1'67	2'86	0'00	»	»	»	»	2'17			
	Ciudad.....	0'00	0'00	1'43	0'62	»	»	»	»	»	»	0'80			
	Plaza de la Constitu-ción.....	2'50	0'00	1'00	0'00	1'67	»	»	»	»	»	1'14			
	Jaime I.....	3'33	0'00	0'00	0'00	0'00	5'00	»	»	»	»	0'97			
	Arlet.....	0'00	0'00	»	»	»	»	»	»	»	»	0'00			
	Hércules.....	1'00	»	»	»	»	»	»	»	»	»	1'00			
5. ^a	Arlet.....	0'00	»	»	»	»	»	»	»	»	»	0'00			
	Jaime I.....	2'38	»	2'00	1'76	1'33	1'05	»	»	»	»	1'72			
	Daguería.....	3'07	0'00	2'35	2'08	1'43	1'92	1'67	»	»	0'83	1'63			
	Plaza de San Justo....	0'00	0'00	1'43	3'33	1'43	2'00	»	»	»	1'11	1'97			
	Hércules.....	3'33	»	2'50	1'82	»	»	»	»	»	»	2'22			
6. ^a	Lladó.....	2'00	»	1'25	2'00	2'50	»	»	»	»	»	1'82			
	Cazador.....	1'25	»	1'82	1'46	1'82	»	»	»	»	»	1'61			
	Plaza de San Justo....	0'91	»	0'00	1'67	»	»	»	»	»	»	1'33			
	Daguería.....	2'10	2'50	2'22	1'20	2'35	4'00	»	»	»	»	2'21			
	Jaime I.....	0'67	0'00	2'00	2'14	2'85	3'75	»	»	»	»	1'53			
	Basea.....	0'93	0'00	2'41	3'33	3'33	3'33	»	»	»	»	2'81			
	Bajada de Cazadores..	1'00	2'00	1'25	2'00	2'14	»	»	»	»	»	1'73			
	7. ^a	Basca.....	1'98	0'00	1'51	3'84	1'76	2'91	»	»	»	»	1'98		
Plazuela de Argen-ters.....		2'50	0'00	0'91	3'33	3'33	»	»	»	»	»	2'00			
Plaza del Angel.....		1'00	»	»	»	»	»	»	»	»	»	1'00			
Plateria.....		1'63	»	1'43	3'00	0'83	4'00	»	»	»	»	2'11			
Fenosa.....		1'07	0'00	1'33	1'36	1'47	3'33	6'00	»	»	»	1'71			
8. ^a	Fenosa.....	0'00	0'00	0'91	3'33	0'00	0'00	»	»	»	»	1'98			
	Arco de San Miguel....	0'00	»	2'00	2'50	0'00	»	»	»	»	»	2'50			
	Plateria.....	3'16	»	0'71	2'22	1'11	0'91	»	»	»	»	1'77			

CONTENIDO. [Ley de continuidad de la población (3A). Mortalidad (2B).]—7 C

Números de orden.			Calle de contorno de las manzanas.	NÚMERO ANUAL DE FALLECIDOS ENTRE CADA CIENTO DE LOS HABITANTES, EN												
D. ^o	B. ^o	M. ^a		Tien-das.	Entre-suelos.	Pisos 1. ^{os}	Pisos 2. ^{os}	Pisos 3. ^{os}	Pisos 4. ^{os}	Pisos 5. ^{os}	Pisos 6. ^{os}	Terra-dos.	Para-mentos			
1. ^o	5. ^o	9. ^a	Fenosa.....	2'50	»	2'50	2'30	2'86	3'33	10'00	»	»	2'81			
			Arco de San Miguel...	0'91	»	10'00	2'50	0'91	6'25	»	»	»	»	2'50		
			Plateria.....	0'34	»	0'00	0'00	0'00	0'00	»	»	»	»	1'07		
			Aymerich.....	2'50	»	1'43	1'67	1'67	3'33	»	»	»	»	1'91		
		10. ^a	Ciudad.....	2'07	0'00	2'63	1'58	4'28	2'35	»	»	»	»	2'21		
			Detras de San Justo...	0'00	0'00	0'00	0'00	0'00	»	»	»	»	»	0'00		
			Hercules.....	1'43	»	»	»	»	»	»	»	»	»	1'43		
			Plaza de San Justo...	0'00	»	»	»	»	»	»	»	»	»	0'00		
			Palma de San Justo...	0'59	0'00	2'08	1'73	2'06	10'00	»	»	»	»	2'30		
			Bellafla.....	1'25	»	1'82	1'58	3'33	6'25	»	»	»	»	2'37		
		11. ^a	Palma de San Justo...	3'22	0'00	0'95	2'22	2'22	»	»	»	»	15'00	2'59		
			Leonor.....	»	»	»	»	»	»	»	»	»	»	»		
			Lladó.....	3'00	»	1'17	0'95	5'83	»	»	»	»	»	2'18		
		12. ^a	Palma de San Justo...	»	»	»	»	»	»	»	»	»	»	»		
			Plaza de San Justo...	»	»	»	»	»	»	»	»	»	»	»		
			Bellafla.....	0'00	»	2'30	2'50	»	»	»	»	»	»	2'35		
		13. ^a	Palma de San Justo...	0'00	»	3'33	3'33	5'00	0'00	»	»	»	»	1'51		
			Cometa.....	0'00	0'00	0'00	3'33	3'33	»	»	»	»	»	2'30		
			Ciudad.....	0'62	»	3'63	4'16	4'28	1'76	»	»	»	»	2'71		
		13. ^a bis	Aymerich.....	0'00	»	0'00	0'67	2'00	1'43	»	»	»	»	0'85		
			Plateria.....	0'00	»	0'00	0'00	0'00	0'00	»	»	»	»	0'00		
			Burgés.....	1'00	»	0'09	0'00	1'11	2'50	»	»	»	»	0'73		
		13. ^a bis	Burgés.....	1'50	»	1'67	2'14	0'91	3'07	2'50	»	»	»	1'91		
			Plateria.....	2'50	»	»	»	»	»	»	»	»	»	2'50		
			Malla.....	0'00	»	1'11	5'00	0'00	3'33	»	»	»	»	1'82		
		14. ^a	Palma de San Justo...	0'00	»	2'50	1'67	2'00	0'00	0'00	»	»	»	1'14		
			Plateria.....	2'00	»	3'33	0'00	»	»	»	»	»	»	2'50		
			Hostal de Manresa...	1'82	»	5'00	1'43	5'00	0'62	»	»	»	»	1'96		
		15. ^a	Baſca.....	2'50	»	2'00	3'12	2'17	2'50	3'07	»	»	»	2'49		
			Plazuela de Argenters	2'0	0'00	1'7	3'07	1'76	2'73	»	»	»	»	2'02		
			Burgés.....	2'50	0'00	1'43	2'50	1'67	1'82	2'50	»	»	»	1'81		
			Malla.....	2'41	0'00	2'00	3'33	1'82	2'50	2'50	2'00	»	»	2'45		
			Plateria.....	2'35	»	1'92	2'22	2'50	2'30	»	»	»	»	2'19		
			Palma de San Justo...	2'63	»	2'00	1'82	2'14	3'07	»	»	»	»	2'42		
			Hostal de Manresa...	2'33	0'00	2'03	2'96	1'74	2'50	2'86	»	»	»	2'30		
			Juan de Monjuich....	2'00	1'67	1'82	3'00	2'30	2'44	3'63	»	»	»	2'55		
			6. ^o	1. ^a	Regomir.....	1'72	0'00	3'33	2'50	7'50	8'33	0'00	»	»	»	3'26
					San Simplicio.....	2'83	1'11	2'40	3'33	3'33	5'00	»	»	»	»	2'81
		Plaza del Regomir....			2'63	»	1'67	3'33	2'00	4'00	»	»	»	»	2'64	
		Cometa.....			2'00	3'57	2'72	3'63	3'00	2'86	»	»	»	»	3'10	
		Palma de San Justo...			5'00	»	2'63	3'33	2'86	2'00	»	»	»	»	3'28	
		Leonor.....			0'00	»	»	»	»	»	»	»	»	»	0'00	
		Lladó.....			2'50	»	»	»	»	»	»	»	»	»	2'50	
		Bajada de Viladecols			2'50	2'00	3'33	3'84	3'75	5'00	»	»	»	»	3'46	
		Correo viejo.....			3'47	»	2'50	7'27	5'00	1'60	1'25	»	»	»	3'32	
		2. ^a			Bajada de Viladecols.	2'66	0'00	2'37	2'50	3'33	3'33	4'00	»	»	»	2'73
					Lladó.....	2'85	4'00	3'33	5'45	2'50	10'00	»	»	»	»	3'62
					Bajada de Cazadores..	1'76	3'33	2'22	2'00	1'43	2'00	»	»	»	»	1'85
Basen.....	2'00		»	2'42	2'43	2'00	2'50	»	»	»	»	2'32				
Arco de Isern.....	2'50		»	»	2'50	2'22	»	»	»	»	»	2'38				
Pom d' Or.....	0'00		»	2'50	2'0	2'63	2'50	3'00	»	»	»	2'54				
Plaza de Arrieros.....	2'50		»	1'25	2'22	2'00	1'67	»	»	»	»	1'90				
Hostal del Sol.....	2'50		0'00	0'00	3'33	2'14	2'10	»	»	»	»	2'75				
Correo viejo.....	2'50		»	»	»	»	»	»	»	»	»	2'50				
3. ^a	Arco de Isern.....		2'50	0'00	1'82	1'67	2'50	1'33	»	»	»	1'00	1'61			
	Baſca.....	2'50	»	1'78	1'43	2'50	1'25	»	»	»	»	1'83				
	Plateria.....	2'50	»	1'67	1'25	1'82	1'25	10'00	»	»	2'00	2'62				
	Abaixadors.....	0'00	»	5'00	4'00	3'33	2'22	»	»	»	»	3'91				
	Taroneta.....	1'33	0'00	»	1'43	2'50	0'83	»	»	»	»	1'57				
	Pom d' Or.....	1'82	»	2'73	1'54	2'73	0'71	»	»	»	0'83	1'66				

CONTENIDO. [Ley de continuidad de la población (3A). Mortalidad (2B).]—7 C

Números de orden.			Calles de contorno de las manzanas.	NÚMERO ANUAL DE FALLECIDOS ENTRE CADA CIENTO DE LOS HABITANTES, EN													
D.º	B.º	M.ª		Tien-das.	Entre-suelos.	Pisos 1.ª	Pisos 2.ª	Pisos 3.ª	Pisos 4.ª	Pisos 5.ª	Pisos 6.ª	Terra-dos.	Parra-mentos				
1.º	6.º	18.ª	Banquetas.....	2'00	»	2'86	3'33	4'00	2'50	»	»	»	2'91				
			Gignás.....	3'33	»	»	»	»	»	»	»	»	»	3'33			
			Marquet de Gignás...	0'00	0'00	2'00	1'25	3'84	1'54	6'67	»	»	»	»	2'55		
			Ancha.....	1'43	»	»	»	»	»	»	»	»	»	»	1'43		
		19.ª	Marquet de Gignás...	0'00	0'00	2'50	2'50	10'00	5'00	»	»	»	»	»	2'10		
			Gignás.....	2'00	0'00	2'50	3'33	2'73	2'22	0'00	»	»	»	»	2'12		
			Concellers.....	1'33	»	1'67	4'00	4'00	0'83	»	»	»	»	»	2'08		
			Ancha.....	1'30	3'33	2'73	1'60	2'00	1'76	1'43	»	»	»	»	1'85		
		20.ª	Concellers.....	0'91	0'00	0'00	0'00	2'50	0'00	»	»	»	»	»	0'80		
			Agullers.....	0'91	0'00	0'00	1'67	3'10	3'68	0'50	0'00	»	»	»	2'08		
			Cambios nuevos.....	0'00	»	0'00	1'43	0'00	0'00	»	»	»	»	»	1'82		
		21.ª	Arenas de Agullers..	»	»	0'83	»	»	»	»	»	»	»	»	0'83		
			Arenas de Agullers...	0'00	»	»	»	»	»	»	»	»	»	»	0'00		
			Agullers.....	4'54	0'00	4'66	2'77	2'50	0'52	0'00	»	»	»	»	2'73		
		7.º	1.ª	1.ª	Cambios viejos.....	6'67	»	1'67	2'00	1'25	1'43	»	»	»	»	6'67	
					Cambios nuevos.....	2'50	»	»	»	»	»	»	»	»	»	1'67	
					Plaza del Angel.....	1'87	»	»	»	»	»	»	»	»	»	»	1'87
				2.ª	Princesa.....	0'00	0'00	0'77	5'71	1'82	0'00	»	»	»	»	»	2'05
					Mill.....	0'00	»	»	»	»	»	»	»	»	»	»	1'67
					Princesa.....	0'50	»	2'00	3'33	0'00	0'00	0'00	»	»	»	»	1'55
3.ª	Mirambell.....			0'00	»	0'00	0'83	2'86	0'00	»	»	»	»	»	1'20		
	Boria.....			0'38	0'00	4'44	0'83	0'91	0'00	»	»	»	»	»	1'55		
	Plaza del Angel.....			0'00	»	0'00	0'00	»	»	»	»	»	»	»	0'00		
4.ª	Boria.....			8'00	»	0'71	»	»	»	»	»	»	»	»	2'63		
	San Ignacio.....			8'67	10'00	0'00	0'00	2'22	0'00	»	»	»	»	»	1'85		
	Princesa.....			2'50	»	»	»	»	»	»	»	»	»	»	2'50		
5.ª	Mirambell.....			0'00	»	0'00	1'11	2'50	1'67	»	»	»	»	»	1'58		
	Boria.....			1'11	»	0'00	»	»	»	»	»	»	»	»	0'83		
	Arco de Colominas...			2'50	0'00	0'91	1'43	1'00	0'00	0'00	»	»	»	»	1'90		
6.ª	Princesa.....			1'11	0'00	1'43	5'00	1'43	»	»	»	»	»	»	1'60		
	Cibader.....			0'00	»	0'00	3'33	0'00	0'00	0'00	»	»	»	»	5'00		
	San Ignacio.....			0'00	»	»	»	»	»	»	»	»	»	»	0'00		
7.ª	Arco de Colominas...			0'00	»	5'00	3'00	1'66	0'00	»	»	»	»	»	2'35		
	Princesa.....			1'11	»	»	»	»	»	»	»	»	»	»	1'11		
	Cibader.....	1'58	0'00	5'00	4'28	4'28	0'00	»	»	»	»	»	2'62				
8.ª	Boria.....	0'00	»	»	»	»	»	»	»	»	»	»	0'00				
	Cibader.....	0'00	0'00	1'67	2'50	1'43	4'28	5'00	»	»	»	»	2'92				
	Princesa.....	4'00	»	0'00	2'50	2'00	1'82	»	»	»	»	»	2'00				
9.ª	Pou de la Cadena.....	0'00	»	0'00	2'22	2'00	2'86	»	»	»	»	»	2'08				
	Plaza de la Lana.....	0'67	»	0'67	0'00	0'00	0'00	»	»	»	»	»	2'33				
	Pou de la Cadena.....	0'00	0'00	3'33	1'54	2'73	2'00	»	»	»	»	»	2'14				
10.ª	Candelas.....	2'22	0'00	2'35	2'14	2'50	1'33	3'33	»	»	»	»	2'20				
	Plaza de la Lana.....	1'30	0'00	4'44	2'00	2'85	2'00	3'33	»	»	»	»	2'19				
	Pou de la Cadena.....	0'00	0'00	»	»	»	»	»	»	»	»	»	0'00				
11.ª	Carders.....	3'07	0'00	2'50	1'72	3'93	3'75	5'00	»	»	»	»	2'99				
	Plazuela de Marcús...	5'00	»	2'50	2'50	3'33	0'60	0'00	»	»	»	»	4'54				
	Moncada.....	3'33	»	»	»	»	»	»	»	»	»	»	3'33				
12.ª	Boquer.....	3'91	0'00	2'30	1'66	2'60	2'69	0'00	0'00	»	»	»	2'62				
	Pou de la Cadena.....	»	»	»	»	»	»	»	»	»	»	»	1'50				
	Princesa.....	2'86	0'00	2'07	1'03	1'21	1'82	3'33	»	»	»	»	1'43				
13.ª	Moncada.....	3'33	0'00	1'00	»	»	»	»	»	»	»	»	1'43				
	Boquer.....	3'12	0'00	2'63	1'03	2'28	2'76	4'54	»	»	»	»	2'55				
	Plaza de la Lana.....	0'00	0'00	5'00	5'00	0'00	0'00	»	»	»	»	»	10'00				
14.ª	Candelas.....	3'33	0'00	3'00	2'73	4'44	3'84	»	»	»	»	»	3'47				

CONTENIDO. [Ley de continuidad de la población (3 A). Mortalidad (2B).] — 7 C

Números de orden.			Calles de contorno de las manzanas.	NÚMERO ANUAL DE FALLECIDOS ENTRE CADA CIENTO DE LOS HABITANTES, EN											
D. ^o	B. ^o	M. ^a		Tien-das.	Entre-suelos.	Pisos 1. ^{os}	Pisos 2. ^{os}	Pisos 3. ^{os}	Pisos 4. ^{os}	Pisos 5. ^{os}	Pisos 6. ^{os}	Terra-dos.	Para-mentos		
1. ^o	8. ^o	9. ^a	Mirallers.....	5'00	»	5'00	4'00	4'28	»	»	»	»	4'97		
			Rosich.....	5'00	»	»	»	»	»	»	»	»	»	5'00	
			Baños viejos.....	2'73	»	3'33	2'30	3'21	2'30	3'84	»	»	»	»	3'00
		Sombrerers.....	3'33	»	5'00	5'00	5'00	0'00	»	»	»	»	»	4'44	
		10. ^a	Baños viejos.....	1'33	5'00	1'70	1'45	0'83	3'00	4'00	»	»	»	»	1'70
			Barra de ferro.....	0'87	0'00	0'00	1'67	2'35	»	»	»	»	»	»	1'71
			Moncada.....	1'67	1'33	2'50	1'53	0'77	1'11	»	»	»	»	»	1'65
			Plazuela de Moncada.	2'07	»	3'75	1'25	1'67	1'43	»	»	»	»	»	2'07
			Sombrerers.....	2'00	»	»	»	»	»	»	»	»	»	»	2'00
	San Antonio de Sombrerers.....		1'43	0'00	1'58	2'08	0'77	4'31	13'33	»	»	»	»	2'38	
	11. ^a	Sombrerers.....	1'33	»	1'43	2'86	5'00	0'00	0'00	»	»	»	»	1'63	
		Baños viejos.....	1'00	0'00	0'00	2'50	5'00	»	»	»	»	»	»	1'36	
		San Antonio de Sombrerers.....	0'00	»	1'82	1'76	2'50	2'27	0'00	»	»	»	»	2'42	
	12. ^a	Sombrerers.....	0'00	»	0'00	0'00	0'00	»	»	»	»	»	»	2'00	
		Plaza de Santa Maria.	»	»	»	»	»	»	»	»	»	»	»	»	
		Santa Maria.....	»	»	»	»	»	»	»	»	»	»	»	»	
		Plaza del Borne.....	0'00	»	0'00	0'00	0'00	10'00	»	»	»	»	»	2'22	
	Plazuela de Moncada.	5'00	»	»	»	»	»	»	»	»	»	»	5'00		
	9. ^o	1. ^a	Moncada.....	2'35	»	5'00	2'86	2'22	7'14	0'00	»	»	»	3'80	
			Princesa.....	1'63	0'40	2'50	0'91	0'83	2'30	»	»	»	»	1'42	
			Flasaders.....	0'00	»	0'00	0'00	0'00	»	»	»	»	»	0'00	
		Asahonadors.....	1'25	1'11	2'92	2'20	3'33	2'62	2'50	1'43	»	»	»	2'52	
		2. ^a	Flasaders.....	0'00	»	»	»	»	»	»	»	»	»	»	0'00
			Princesa.....	1'67	2'22	3'33	1'00	2'50	2'27	0'00	»	»	»	»	2'18
Asahonadors.....			0'00	2'86	3'00	0'67	2'30	3'75	»	»	»	»	»	2'18	
3. ^a		Moncada.....	1'43	»	1'67	5'00	5'00	3'33	»	»	»	»	»	2'50	
		Crema gran.....	2'00	3'33	4'00	4'32	3'77	2'56	3'75	0'00	»	»	»	3'53	
		Princesa.....	0'95	1'54	1'43	2'44	1'76	0'95	3'33	»	»	»	»	1'58	
		Flasaders.....	0'00	»	»	»	»	»	»	»	»	»	»	0'00	
4. ^a		Flasaders.....	4'44	0'00	2'12	2'00	2'42	3'82	2'00	»	»	»	»	2'33	
		Princesa.....	0'00	0'00	2'86	1'67	1'67	»	»	»	»	»	»	1'78	
		Corretjer.....	2'00	0'00	3'00	1'82	2'00	2'22	1'11	»	»	»	»	1'87	
		Triángulo.....	0'00	»	»	»	»	»	»	»	»	»	»	0'00	
		Hostal de San Antonio.	1'67	»	2'00	2'73	2'50	2'00	0'00	»	1'43	»	»	2'15	
5. ^a		Corretjer.....	1'67	0'00	2'72	3'75	4'51	2'22	»	»	»	»	»	3'02	
		Rech.....	0'00	»	»	»	»	»	»	»	»	»	»	0'00	
		Princesa.....	0'00	2'00	3'33	3'33	3'75	2'86	»	»	»	»	»	2'56	
6. ^a		Crema gran.....	5'00	0'00	2'00	3'33	3'75	3'33	»	»	»	»	»	2'91	
		Crema xich.....	1'25	0'00	3'33	5'00	5'00	0'00	»	»	»	»	»	4'11	
		Arco de San Vicente	0'00	0'00	2'22	2'22	2'22	2'71	0'00	»	»	»	»	2'30	
		Seca.....	0'00	»	»	»	»	»	»	»	»	»	»	0'00	
		Flasaders.....	3'81	0'95	1'76	2'92	3'00	2'76	2'00	»	»	»	»	2'52	
	Moncada.....	3'15	0'00	1'70	2'80	2'10	»	»	»	»	»	»	2'35		
	Cirera.....	1'43	0'00	1'90	2'50	2'85	3'75	»	»	»	»	»	2'30		
7. ^a	Crema gran.....	2'35	0'00	1'11	3'33	2'22	2'50	0'00	»	»	»	»	1'83		
	Flasaders.....	3'33	»	5'00	0'00	»	»	»	»	»	»	»	1'00		
	Crema xich.....	10'00	0'00	0'91	2'84	2'50	5'00	»	»	»	»	»	2'78		
8. ^a	Triángulo.....	0'00	»	3'33	0'00	3'33	2'14	»	»	»	»	»	2'00		
	Rech.....	0'00	2'50	3'33	1'11	3'33	4'00	»	»	»	»	»	2'10		

Números de orden.			Calles de contorno de las manzanas.	NÚMERO ANUAL DE FALLECIDOS ENTRE CADA CIENTO DE LOS HABITANTES, EN								Terra- dos.	Para- mentos	
D.º	E.º	M.ª		Tien- das.	Entre- suelos.	Pisos 1.ºs	Pisos 2.ºs	Pisos 3.ºs	Pisos 4.ºs	Pisos 5.ºs	Pisos 6.ºs			
1.º	9.º	9.ª	Flasaders.....	2'86	>	0'55	2'00	2'22	1'82	>	>	>	1'88	
			Sabateret.....	0'00	0'00	1'11	1'55	1'43	2'50	0'00	>	>	>	2'05
			Hostal de San Antonio	6'67	0'00	1'00	1'25	2'35	2'86	0'00	>	>	>	2'33
			Triángulo.....	0'00	2'50	0'45	1'58	3'00	1'67	>	>	>	>	1'80
	10.ª	10.ª	Rech.....	4'84	>	3'03	10'00	3'33	>	>	>	>	3'77	
			Princesa.....	0'00	>	5'00	>	>	>	>	>	>	>	5'00
			Paseo de San Juan...	0'00	>	>	>	>	>	>	>	>	>	0'00
	11.ª	11.ª	Plazuela de Moncada.	2'35	>	2'50	5'00	2'50	2'00	>	>	>	2'50	
			Moscas.....	0'00	>	0'00	2'50	0'91	0'83	>	>	>	>	1'11
			Seca.....	2'00	>	>	2'22	1'67	>	>	>	>	>	2'00
			Arco de San Vicente..	0'00	>	2'72	2'50	0'71	0'91	>	>	>	>	1'78
	12.ª	12.ª	Moncada.....	2'73	>	2'50	5'00	0'00	3'33	>	>	>	2'69	
Seca.....			4'00	>	0'95	10'00	3'63	4'00	3'33	>	>	3'73		
Cirera.....			2'50	2'50	1'03	2'50	1'93	1'92	10'00	>	0'00	1'88		
Flasaders.....			4'66	>	1'67	2'73	3'75	1'67	2'50	>	>	3'00		
13.ª	13.ª	Moscas.....	0'00	>	>	1'43	3'75	3'33	>	>	>	3'33		
		Flasaders.....	1'87	0'00	2'50	2'35	3'39	2'85	1'25	>	>	2'46		
		Plaza del Borne.....	1'67	>	>	>	>	>	>	>	>	1'67		
		Sabateret.....	0'00	>	10'00	2'85	4'73	5'00	1'82	2'50	>	4'28		
14.ª	14.ª	Rech.....	3'07	0'00	3'63	2'36	3'70	1'71	2'00	>	0'00	2'67		
		Rech.....	1'89	>	0'89	3'33	3'33	2'00	3'33	>	>	1'54		
		Plaza del Borne.....	0'00	>	>	>	>	>	>	>	>	0'00		
		Paseo de San Juan...	>	>	>	>	>	>	>	>	>	>		
15.ª	15.ª	Plazuela de Moncada..	2'35	>	2'00	2'50	2'50	>	>	>	>	2'33		
		Moscas.....	0'00	0'00	3'07	2'07	2'14	2'50	4'00	>	>	2'54		
		Flasaders.....	2'22	>	1'67	3'33	0'00	>	>	>	>	2'78		
		Plaza del Borne.....	1'53	>	2'50	1'66	2'30	1'54	>	>	>	1'66		
10.º	1.ª	1.ª	Corders.....	1'79	0'00	2'10	1'74	1'11	1'81	>	>	>	1'65	
			Neu de San Cucufate.	2'31	1'67	2'10	2'10	2'00	1'43	10'00	2'00	>	2'23	
			Plazuela de Marcús...	0'00	0'00	3'33	2'00	3'33	1'25	>	>	>	2'27	
			Asahonadors.....	1'82	>	1'82	2'00	1'00	1'05	3'33	5'00	>	1'75	
	2.ª	2.ª	Neu de San Cucufate.	1'67	1'67	3'33	1'43	1'17	1'03	0'83	>	>	1'51	
			Asahonadors.....	1'25	1'43	1'43	1'25	1'67	1'25	>	>	>	1'36	
			Ciegos de S. Cucufate	0'00	>	2'14	5'33	2'50	2'00	>	>	>	3'20	
			Corders.....	0'33	>	>	>	>	>	>	>	>	0'38	
	3.ª	3.ª	Ciegos de S. Cucufate	3'00	1'11	4'00	3'33	2'64	4'34	5'00	>	1'43	3'21	
			Asahonadors.....	3'33	>	1'67	2'00	2'00	>	>	>	>	2'50	
			Blanqueria.....	2'73	0'00	3'14	2'45	2'43	3'60	6'25	>	2'00	2'92	
			Corders.....	2'90	>	2'50	2'73	3'33	2'50	2'00	>	>	2'78	
4.ª	4.ª	Blanqueria.....	4'00	>	2'50	2'71	2'61	4'54	>	>	>	2'97		
		Corders.....	2'83	1'25	2'50	3'00	2'73	2'73	0'00	>	>	2'54		
		Allada.....	7'14	0'00	2'98	3'61	3'25	4'88	3'71	2'50	>	3'76		
		Asahonadors.....	0'00	>	2'50	3'33	1'67	>	>	>	>	2'30		
5.ª	5.ª	Allada.....	2'76	0'00	3'69	3'69	2'85	3'97	2'85	>	5'00	3'47		
		Corders.....	3'00	3'33	2'73	4'00	4'00	5'00	2'50	>	>	3'50		
		Vermell.....	2'50	0'00	3'88	4'58	1'81	5'91	>	>	1'25	3'30		
		Asahonadors.....	2'00	>	>	>	>	>	>	>	>	2'00		
6.ª	6.ª	Vermell.....	0'00	>	2'86	3'33	2'50	4'00	>	>	>	3'63		
		Corders.....	1'67	0'00	2'22	1'58	1'74	3'33	>	>	>	2'04		
		Tantarantana.....	1'33	1'43	4'13	2'54	2'53	4'08	20'00	>	>	2'90		
		Asahonadors.....	>	>	>	>	>	>	>	>	>	>		

CONTENIDO. [Ley de continuidad de la población (3A). Mortalidad (2B).] — 7C

Números de orden.			Calles de contorno de las manzanas.	NÚMERO ANUAL DE FALLECIDOS ENTRE CADA CIENTO DE LOS HABITANTES, EN										
D. ^o	B. ^o	M. ^a		Tien-das.	Entre-suelos.	Pisos 1. ^{os}	Pisos 2. ^{os}	Pisos 3. ^{os}	Pisos 4. ^{os}	Pisos 5. ^{os}	Pisos 6. ^{os}	Terra-dos.	Para-mentos	
2. ^o	3. ^o	4. ^a	Graciamat.....	2'00	»	2'50	2'76	3'50	4'11	3'63	»	»	3'04	
			Arco de la Gloria	0'00	»	0'00	0'00	»	»	»	»	»	»	0'00
			Tapineria.....	0'83	»	2'50	1'82	10'00	2'50	»	»	»	»	2'38
			Bondeu.....	3'33	»	3'33	2'35	3'00	2'50	»	»	»	»	2'72
		5. ^a	Graciamat.....	10'00	2'22	2'22	1'76	2'85	3'75	»	»	»	»	2'85
			Plaza del Oli.....	5'71	0'00	2'30	2'00	2'85	3'47	»	»	»	»	3'10
			Oli.....	4'07	0'00	2'41	1'93	2'73	3'23	2'50	»	»	»	2'80
			Mercaders.....	4'09	2'30	2'50	1'93	2'25	1'58	5'00	»	»	»	2'46
			Tarascó.....	4'00	2'50	2'08	1'42	2'85	3'17	5'00	»	»	»	2'68
		6. ^a	Tres voltas.....	2'50	0'00	2'00	0'00	3'33	2'50	»	»	»	»	1'90
			Plaza del Oli.....	2'30	»	»	0'00	2'50	4'54	»	»	»	»	2'72
			Graciamat.....	3'33	»	0'00	»	»	»	»	»	»	»	1'67
			Bondeu.....	3'33	»	0'00	1'00	1'50	3'15	»	»	»	»	2'00
		7. ^a	Tapineria.....	1'87	»	0'00	0'00	3'33	»	»	»	»	»	1'72
			Doncellas.....	10'00	»	5'00	1'00	3'33	8'00	2'00	»	»	»	3'55
			Plaza del Oli.....	5'00	»	2'50	3'33	2'86	6'00	»	»	»	»	4'23
			Tres voltas.....	0'00	»	3'33	0'00	3'33	2'00	»	»	»	»	2'85
		8. ^a	Tapineria.....	5'00	0'00	10'00	0'55	1'54	70'00	»	»	»	»	3'65
			Doncellas.....	0'00	0'00	0'00	1'67	1'67	1'54	2'86	»	»	»	2'18
			Plaza del Oli.....	3'33	0'00	1'11	1'43	1'67	0'91	»	»	»	»	1'28
			Oli.....	2'50	»	»	»	»	»	»	»	»	»	2'50
			Filateras.....	2'00	»	0'00	2'00	1'67	1'43	0'00	»	»	»	1'49
			Vidal.....	2'50	2'50	0'83	2'22	2'10	1'82	1'58	5'00	»	»	2'01
		9. ^a	Tapineria.....	2'86	»	»	»	»	»	»	»	»	»	2'86
			Oli.....	3'33	»	»	»	»	»	»	»	»	»	3'33
			Arco de San Francisco	5'00	»	1'00	2'66	2'50	5'88	»	»	»	»	3'38
			Boria.....	2'00	»	0'00	3'33	»	»	»	»	»	0'00	2'22
		10. ^a	Filateras.....	2'30	0'00	1'43	2'40	3'18	3'75	0'00	»	»	»	2'72
			Arco de San Francisco	3'33	»	2'00	1'00	1'67	2'85	»	»	»	»	2'10
			Oli.....	1'43	»	2'30	2'00	1'67	2'85	2'00	»	»	»	1'91
			Arco de San Onofre...	1'11	»	1'67	1'43	2'00	6'67	2'00	0'00	»	»	2'17
			Boria.....	1'25	1'25	2'00	1'76	0'77	20'00	»	»	»	»	1'61
		11. ^a	Arco de San Onofre...	1'25	»	»	»	»	»	»	»	»	»	1'61
			Boria.....	1'33	»	»	»	0'00	0'00	»	»	»	»	1'33
			Mercaders.....	1'00	»	0'00	4'00	3'33	4'00	6'67	»	»	»	2'30
			Oli.....	2'50	»	»	»	»	»	»	»	»	»	2'50
12. ^a	Arco de San Onofre...	2'50	0'00	0'77	2'50	0'48	1'67	3'33	»	»	»	1'88		
	Vidal.....	1'53	0'00	5'38	1'54	1'36	1'36	6'67	»	»	»	2'19		
	Filateras.....	2'22	2'50	5'00	1'00	6'00	1'82	3'33	»	»	»	2'45		
	Plaza del Angel.....	2'22	»	3'33	5'00	»	»	»	»	»	»	2'85		
	Boria.....	2'14	0'00	2'86	0'62	6'67	»	»	»	»	»	2'00		
4. ^o	1. ^a	Tapineria.....	1'76	»	3'33	1'67	7'50	3'33	»	»	»	»	2'82	
		Plaza de Santa Ana...	1'62	1'67	1'82	2'50	1'82	1'25	»	»	»	»	1'74	
		Gobernador.....	1'40	1'43	2'12	2'26	2'85	2'85	»	»	»	»	1'96	
		Magdalenas.....	0'71	0'00	2'00	2'50	4'28	»	»	»	»	»	2'10	
	2. ^a	Montesion.....	1'25	2'50	2'39	2'60	2'92	1'66	»	»	»	»	2'20	
		Magdalenas.....	2'30	»	2'50	2'50	3'33	»	»	»	»	»	2'50	
		Ripoll.....	2'00	»	1'67	1'82	2'00	»	»	»	»	»	1'85	
		Copons.....	2'14	1'43	0'67	1'50	1'58	3'00	0'00	»	»	»	1'59	
		Riera de San Juan....	2'73	0'83	1'11	1'43	0'00	»	»	»	»	»	1'40	
		3. ^a	Sacristans.....	2'85	1'25	1'78	2'14	2'38	2'22	»	»	»	»	2'17
Ripoll.....	2'63		»	1'87	2'00	0'00	2'50	1'43	»	»	»	2'13		
Gobernador.....	2'22		1'25	2'16	3'06	3'07	2'72	0'00	»	0'00	»	2'52		
Plaza de Santa Ana...	1'67		»	2'00	2'00	»	»	»	»	»	»	1'87		
Capellans.....	1'95		»	1'67	3'53	3'81	»	»	»	»	»	2'70		

Números de orden.			Calles de contorno de las mansanas.	NÚMERO ANUAL DE FALLECIDOS ENTRE CADA CIENTO DE LOS HABITANTES, EN											
D. ^o	B. ^o	M. ^a		Tien-das.	Entre-suelos.	Pisos 1. ^{os}	Pisos 2. ^{os}	Pisos 3. ^{os}	Pisos 4. ^{os}	Pisos 5. ^{os}	Pisos 6. ^{os}	Terra-dos.	Para-mentos		
2. ^o	4. ^o	4. ^a	Capellans.....	1'96	2'50	1'93	3'57	3'33	2'75	7'00			2'86		
			Plaza de Santa Ana..	1'54		1'53	2'85	2'00	3'33					2'03	
			Archs.....	2'12	0'00	1'33	2'63	1'82	3'33					2'22	
	5. ^a			Miser-ferrer.....	2'50		0'00	5'00	5'00					2'72	
				Riera de San Juan..	2'22		1'67	1'25	0'91	8'00					2'30
				Copous.....	3'63		2'00	1'00	5'00						2'50
				Ripoll.....	1'85		0'00	0'00							1'47
	6. ^a			Bou de la plaza nueva.	2'50	0'83	2'00	1'90	2'94	1'89				2'14	
				Sellent.....	1'43	0'00	1'51	1'37	2'17	2'50	1'43				1'80
				Sacristans.....	2'17		1'76	2'27	2'27	1'93	5'00				2'13
				Capellans.....	2'22	0'00	1'33	2'00	2'27	2'30					2'02
				Plaza nueva.....	4'16		2'00	3'33	4'44	4'00	0'00				4'15
	7. ^a			Bou de la Plaza nueva	1'43	0'00	4'00	5'00	4'00	0'00				2'60	
				Ripoll.....	2'00		3'57	2'77	1'11	0'71	10'00				2'10
				Sacristans.....		0'00	4'00	2'86	1'00						1'92
				Sellent.....	1'33		4'00	3'00	1'11	1'25					1'78
	8. ^a			Ripoll.....	3'33		2'08	4'34	2'85	6'00	3'33			3'26	
				Sach.....	0'00		0'00	0'00	3'33					1'67	
				Infern.....	1'82		3'33	1'67	1'09	5'00	3'33				2'00
				Riera de San Juan....	3'20	2'50	1'30	2'22	1'53	1'43					2'22
Miser-ferrer.....				1'67		5'00	5'00	5'00						2'77	
9. ^a			Bou de la Plaza nue- va.....	1'67	0'00	2'06	2'25	2'09	1'76	5'00			1'87		
			Ripoll.....	1'58		2'50	2'22	2'14	1'54				1'94		
			Corribia.....	1'55		2'12	2'50	2'55	4'70	2'86			0'00	2'43	
			Plaza nueva.....	1'43										1'43	
5. ^o	1. ^a		Puerta del Angel.....	2'50		3'40	2'67	2'96	2'80				2'86		
			Plaza de Santa Ana..	2'86		2'22	2'50	3'33	4'00					2'85	
			Estruch.....	2'64		4'66	2'54	2'45	2'91	0'00				2'99	
	2. ^a			Condal.....	2'22	7'14	3'12	1'62	0'91	2'58				2'27	
				Estruch.....	2'67	1'66	2'82	2'88	2'64	3'53	6'66				2'81
				Molas.....	2'00										2'00
	3. ^a			Molas.....	2'92	1'56	2'42	2'59	3'00	3'80	6'66			2'80	
				Molas.....	2'32	5'00	3'46	2'60	2'62	3'26	2'50				2'87
				Condal.....	2'14	5'00	1'81	1'76	1'81	2'27					2'00
	4. ^a			Torrente de Junque- ras.....	1'50		2'30	2'05	2'66	4'16	2'67			2'34	
				Torrente de Junque- ras.....											
				Plaza de Junqueras ..											
	5. ^a			Plaza de Santa Ana...											
				Montesion.....	1'75	1'11	0'91	0'95	1'00	3'33					1'33
				Amargós.....	3'63	0'00	2'30	3'33							2'97
				Amargós.....	3'41		3'00	3'26	2'59	2'26					2'92
				Condal.....	2'50	0'00	3'00	3'65	2'33	2'27					2'70
	6. ^a			Espolsa-sachs.....	3'75			2'50	2'00					3'10	
				Amargós.....	2'32	1'43	2'30	1'95	2'31	2'64	2'50				2'23
				Condal.....	2'00	2'50	3'75	2'17	3'00	3'44					2'74
Plaza de Junqueras..				2'00		4'28	2'85	3'33	3'33					2'95	
Arco de Junqueras..				2'43	2'86	2'22	1'91	2'32	2'55	1'67				2'28	
Riera de San Juan....				0'00		2'00	0'00							4'00	
Magdalenas.....				2'20	3'33	2'28	1'09	1'81	1'66	1'82				1'77	
Montesion.....				3'57		2'50	4'00	4'16	3'00					3'60	

CONTENIDO. [Ley de continuidad de la población (5A). Mortalidad (2B).] — 7C

Números de orden.			Calles de contorno de las mansanas.	NÚMERO ANUAL DE FALLECIDOS ENTRE CADA CIENTO DE LOS HABITANTES, EN												
D. ^o	B. ^o	M. ^a		Tien-das.	Entre-suelos.	Pisos 1. ^{os}	Pisos 2. ^{os}	Pisos 3. ^{os}	Pisos 4. ^{os}	Pisos 5. ^{os}	Pisos 6. ^{os}	Terra-dos.	Para-mento.			
2. ^o	6. ^o	1. ^a	Plaza de Junqueras...	3'33	»	2'50	5'71	0'00	»	»	»	»	»			
			S. Francisco de Paula	6'25	»	2'00	6'66	4'54	»	»	»	0'00	»			
			San Pedro alta.....	1'67	»	1'67	2'22	0'00	»	»	»	»	»	»		
			Huerto de Fabá.....	»	»	»	»	»	»	»	»	»	»	»		
			Junqueras.....	1'17	»	1'13	2'81	3'60	3'12	0'00	»	»	»	»		
		2. ^a	Arcos de Junqueras..	3'33	»	3'75	3'53	2'50	3'68	»	»	»	»	»		
			San Pedro alta.....	5'00	»	3'00	2'50	1'87	2'14	6'63	»	»	»	»		
			S. Francisco de Paula	3'04	2'00	2'80	4'00	2'58	4'21	»	»	»	»	»		
		3. ^a	Huerto de Fabá.....	3'33	»	2'22	1'43	1'25	»	»	»	»	»	»		
			San Pedro alta.....	2'63	2'00	1'81	2'20	1'55	1'41	»	»	»	0'00	»		
		4. ^a y 5. ^a	Plaza de San Pedro...	2'50	»	2'30	5'00	3'33	3'63	»	»	»	»	»		
			Rech Condal.....	1'72	1'00	1'75	2'72	4'00	3'75	»	»	»	»	»		
		6. ^a	Presidio Peninsular..	»	»	»	»	»	»	»	»	»	»	»		
			Riera de San Juan....	3'15	»	2'77	2'00	2'22	0'00	»	»	»	»	»		
			San Pedro alta.....	3'33	»	3'00	3'07	3'33	3'07	»	»	»	»	»		
			Monjuich de San Pedro.....	2'97	»	2'50	1'72	2'72	2'90	»	»	»	»	»		
			San Pedro baja.....	2'69	»	1'88	1'71	1'25	1'11	»	»	»	»	»		
		7. ^o	1. ^a	Monjuich de San Pedro.....	4'11	0'00	2'10	1'82	1'87	2'00	3'33	»	»	0'00	»	
				San Pedro alta.....	4'00	»	2'85	2'50	2'50	2'68	3'33	»	»	»	»	
				Cuch.....	3'84	»	1'58	1'30	2'50	0'00	»	»	»	0'00	»	
				San Pedro mediana...	5'33	3'33	3'33	2'64	3'94	2'50	4'00	»	»	3'33	»	
				2. ^a	Cuch.....	1'11	0'00	3'09	2'82	2'50	2'38	»	»	»	»	»
					San Pedro alta.....	2'08	»	2'85	3'84	2'40	5'00	»	»	»	»	»
					San Pedro mediana...	1'60	0'00	2'92	1'50	3'12	2'59	3'07	»	»	»	»
3. ^a	Bou de San Pedro....			1'87	0'00	2'72	2'20	4'24	2'80	3'33	»	»	»	»		
	Argenter.....			2'97	1'43	3'04	3'13	3'42	2'50	»	»	»	»	»		
	San Pedro alta.....			2'22	0'00	3'33	3'33	3'12	2'22	»	»	»	»	»		
4. ^a	Bou de San Pedro....			2'41	0'00	2'64	2'28	1'87	2'98	»	»	»	»	»		
	San Pedro mediana...			2'17	0'00	2'22	2'73	2'80	3'33	»	»	»	»	»		
	Argenter.....			2'72	0'91	3'33	3'61	1'93	3'12	3'75	10'00	»	»	»		
5. ^a	San Pedro mediana...			2'86	10'00	1'93	2'19	2'00	5'55	2'86	»	»	»	»		
	Monach.....			2'16	1'25	3'40	3'03	2'00	2'80	2'86	»	»	»	»		
	San Pedro alta.....			2'73	»	3'07	3'33	1'90	5'55	3'33	»	»	»	»		
	San Pedro mediana...			5'21	2'85	3'26	2'80	3'43	4'50	10'00	»	»	»	»		
6. ^a	Victoria.....			2'50	5'00	3'24	2'63	3'33	3'12	»	»	»	»	»		
	San Pedro alta.....			2'00	0'00	2'60	3'23	2'59	3'88	»	»	»	»	»		
	Monach.....			4'00	3'75	2'75	2'96	1'72	3'24	7'50	»	»	»	»		
	Victoria.....			2'50	»	5'00	1'25	1'67	1'67	»	»	»	»	»		
7. ^a	San Pedro mediana...			1'81	0'00	3'33	1'85	2'85	3'18	»	»	»	»	»		
	Plaza de San Pedro...			2'30	»	1'67	5'71	6'67	2'86	»	»	»	»	»		
	San Pedro alta.....			2'50	0'00	3'84	2'00	»	»	»	»	»	»	»		
	Monjuich de San Pedro.....	1'25	2'50	2'50	2'73	3'00	2'22	»	»	»	»	»				
8. ^a	San Pedro baja.....	3'07	»	2'50	3'33	3'33	3'33	»	»	»	»	»				
	Cuch.....	3'33	0'00	4'00	5'00	2'10	2'35	»	»	»	»	»				
	San Pedro mediana...	1'37	»	2'85	5'33	2'00	2'50	3'33	»	»	»	»				
	Cuch.....	1'72	1'43	1'11	2'33	1'66	2'50	5'00	»	»	»	»				
8. ^a	San Pedro mediana...	1'63	0'00	1'33	2'86	3'00	0'00	»	»	»	»	»				
	Arenas de San Pedro.	1'25	»	2'00	3'53	2'50	3'33	»	»	»	»	»				
	San Pedro baja.....	1'82	»	1'25	2'45	2'44	5'00	»	»	»	»	»				

Números de orden.			Calles de contorno de las manzanas.	NÚMERO ANUAL DE FALLECIDOS ENTRE CADA CIENTO DE LOS HABITANTES, EN											
D. ^o	B. ^o	M. ^a		Tien-das.	Entre-suelos.	Pisos 1. ^{os}	Pisos 2. ^{os}	Pisos 3. ^{os}	Pisos 4. ^{os}	Pisos 5. ^{os}	Pisos 6. ^{os}	Terra-dos.	Para-mentos		
2. ^o	7. ^o	9. ^a	Arenas de San Pedro...	2'50	>	2'00	2'17	1'71	1'83	>	>	>	1'05		
			San Pedro baja.....	2'32	0'00	3'07	2'50	3'26	3'33	0'00	>	>	>	2'85	
			Monach.....	1'67	>	2'22	2'22	2'30	>	>	>	>	>	2'18	
			San Pedro mediana...	2'86	1'67	2'67	3'84	4'82	2'28	>	>	>	>	3'23	
	10. ^a			Monach.....	2'73	>	2'00	1'67	2'50	2'00	>	>	>	2'25	
				San Pedro mediana...	2'75	10'00	2'14	2'82	2'15	2'35	5'00	>	>	>	2'41
				Plaza de San Pedro...	2'63	0'00	2'14	2'66	2'85	2'38	>	>	>	>	2'53
				San Pedro baja.....	1'74	>	2'00	2'52	1'84	1'48	2'38	>	>	>	2'02
	8. ^o	1. ^a		Riera de San Juan...	2'00	0'00	3'33	6'63	3'00	>	>	>	>	2'63	
				Pont de la Parra.....	1'72	>	4'00	2'73	>	>	>	>	>	>	2'22
				Mercaders.....	>	>	>	>	>	>	>	>	>	>	>
				Plaza de las Beatas...	2'00	0'00	2'50	1'25	3'33	0'00	>	>	>	>	2'06
Beatas.....				2'86	0'00	4'00	1'87	2'00	1'11	>	>	>	>	1'77	
San Pedro baja.....				2'63	>	3'18	2'22	1'76	1'82	>	>	3'33	>	2'90	
2. ^a				Mercaders.....	3'12	2'00	2'50	2'81	2'43	2'40	>	>	>	2'65	
				Plaza de las Beatas...	2'30	>	>	>	>	>	>	>	>	>	2'30
				Beatas.....	2'85	0'00	2'00	2'50	3'04	2'66	4'28	>	>	>	2'78
				San Pedro baja.....	0'63	1'43	2'50	2'50	1'20	1'58	>	>	>	>	1'06
				Arco de la perdiz.....	2'00	>	2'22	2'73	2'22	3'33	4'00	>	>	>	2'61
				Freixuras.....	3'63	>	1'84	2'95	2'95	4'09	3'33	>	>	>	3'04
3. ^a			Avella.....	2'00	>	2'50	3'57	3'12	2'50	>	>	>	2'90		
			Traji.....	0'00	3'33	10'00	5'00	4'00	2'50	5'00	>	>	>	4'73	
			Riera de San Juan....	3'73	>	0'80	1'50	>	>	>	>	>	>	1'37	
			Avellana.....	2'50	>	1'03	2'00	3'50	2'94	>	>	>	>	2'21	
			Mercaders.....	3'63	>	0'77	2'30	3'70	3'23	>	>	>	>	2'48	
			Pont de la Parra.....	3'33	>	3'33	2'00	4'00	3'75	>	>	>	>	3'10	
4. ^a			Mercaders.....	1'82	>	2'50	4'21	2'50	4'00	>	>	>	2'73		
			Avella.....	1'67	>	2'50	2'40	2'27	4'23	>	>	>	>	2'43	
			Traji.....	2'14	>	>	>	>	>	>	>	>	>	2'14	
			Palma de Santa Catalina.....	1'54	0'00	2'67	2'63	1'93	3'33	>	>	>	>	2'33	
5. ^a			Traji.....	3'33	0'00	5'00	3'63	2'72	4'61	>	>	3'33	3'55		
			Plazuela de Santa Catalina.....	4'28	0'00	6'00	3'75	4'28	>	>	>	>	>	3'43	
			Freixuras.....	3'07	>	3'60	4'16	2'59	4'34	>	>	>	>	3'47	
6. ^a			Mercaders.....	2'50	>	2'14	4'16	2'50	1'76	>	>	>	2'43		
			Arco de San Silvestre.	2'50	>	1'67	4'16	2'85	2'00	>	>	>	>	2'74	
			Plazuela de Santa Catalina.....	2'50	0'00	3'33	3'33	3'75	0'93	>	>	>	>	2'30	
			Palma de Santa Catalina.....	2'50	0'00	2'50	4'70	4'44	1'67	0'00	>	>	>	3'12	
7. ^a			Mercaders.....	2'65	>	0'35	1'11	2'38	1'74	1'11	>	>	1'68		
			Arco de San Silvestre.	2'50	3'33	1'25	1'43	2'50	1'43	3'33	>	>	>	2'04	
			Plazuela de Santa Catalina.....	3'33	2'50	0'00	0'00	1'67	1'43	>	>	>	>	1'43	
			Sider.....	2'60	0'00	1'43	2'00	3'00	2'22	3'33	>	>	>	2'45	
			Semoleras.....	5'71	0'91	0'50	0'83	4'00	2'27	2'00	0'00	>	>	2'02	
8. ^a			Plaza de la Lana.....	2'50	>	>	>	>	>	>	>	>	2'50		
			Caders.....	2'63	>	5'00	3'33	4'00	4'00	4'00	>	>	>	3'45	
			Flor de Lliri.....	2'50	>	3'33	1'04	1'50	2'86	>	>	>	>	1'64	
			Semoleras.....	2'00	0'00	2'96	1'25	2'08	3'15	>	>	>	>	2'20	
			Colominas.....	1'43	>	3'33	3'00	4'00	0'00	>	>	>	>	2'80	
9. ^o			Mercaders.....	2'30	>	>	>	>	>	>	>	>	2'30		
			Sider.....	2'40	>	1'72	1'18	1'00	3'17	4'00	>	>	>	1'95	
			Plaza de la Lana.....	3'22	2'00	1'92	1'87	1'11	2'78	2'86	>	>	>	2'19	
			Semoleras.....	0'00	>	2'00	3'33	2'00	4'00	>	>	>	>	2'85	

Números de orden.			NÚMERO ANUAL DE FALLECIDOS ENTRE CADA CIENTO DE LOS HABITANTES, EN											
D. ^o	B. ^o	M. ^a	Calles de contorno de las mansanas.	Tien-das.	Entre-suelos.	Pisos 1. ^{os}	Pisos 2. ^{os}	Pisos 3. ^{os}	Pisos 4. ^{os}	Pisos 5. ^{os}	Pisos 6. ^{os}	Terra-dos.	Para-mentos	
2. ^o	10. ^o	3. ^a	Llastichs.	1'94	1'25	2'50	3'08	3'43	5'00				3'53	
			San Pedro baja.	2'14	2'00	2'50	2'94	3'12	1'76					2'41
			Piazuela de Marquillas	1'25		3'33	1'51	2'08	1'87					1'95
			Balsas de San Pedro..	2'00										2'00
		Acequia.	1'71	0'00	2'63	2'22	2'17	2'07	12'00				2'46	
		4. ^a	San Pedro la a.	1'87		3'13	1'47							2'08
			Plaza de San Pedro...	2'00										2'00
			Rech Condal.	2'50										2'50
			Balsas de San Pedro..	1'03	1'25	3'33	1'38	3'00	3'45					2'17
		Acequia.	0'00											
		5. ^a	Balsas de San Pedro..	1'50		2'75	2'28	2'30	2'10					2'23
			Rech Condal.	4'16										4'16
Aucells.	0'00		0'00	2'86	2'72	3'15	3'33					2'75		
Cortinas.	3'33			5'00	2'77	3'81	3'00	1'07	0'00			3'22		
6. ^a	Aucells.	0'00		3'44	4'07	2'12	3'00					3'21		
	Rech Condal.	3'20	2'00	2'80	2'95	2'12	3'33					2'73		
	Frente la puerta nueva	3'33	0'00									1'43		
	Cortinas.	3'33	0'83	4'34	3'91	2'14	1'64	3'33				2'78		
7. ^a	Piazuela de Marquillas	3'75		10'00	3'00	3'88	2'94					3'73		
	Gatuellas.	4'28		10'00	3'63	4'54	3'63					4'78		
	Llastichs.	3'75										3'75		
8. ^a	Metjes.	2'50		2'63	4'21	4'76	5'71					3'66		
	Gatuellas de Metjes	2'14	0'77	1'48	1'33	2'30	1'82					1'60		
	Pou de la Figuera. . . .	2'30	0'00	1'50	2'50	3'33	2'30	2'30				2'18		
	Serra xich.	2'63	0'00	1'43	1'87	5'23	2'00	3'33				2'58		
	Piazuela de Marquillas	0'00			2'50	3'68	2'94					3'33		
	Gatuellas.	4'00		1'43	6'00	4'00						2'77		
9. ^a	Jaime Giralt.	2'00		2'86	2'22							2'83		
	Pou de la Figuera. . . .	3'00		2'67	2'85	3'07	2'73					2'85		
	Metjes.	2'50										2'50		
	Pou de la Figuera. . . .	3'33	3'33	2'50	3'00	2'91	3'00					2'91		
10. ^a	Serra xich.	1'00	0'00	2'50	3'00	2'50	1'82	3'33				2'02		
	Piazuela de Marquillas	1'54	0'00	3'33	3'07	1'43	2'00	1'67				1'89		
	Balsas de San Pedro..	1'67		3'33	2'50	2'00						2'08		
	Plaza de San Agustín.	1'25		5'00	6'11	3'33	3'10					3'62		
11. ^a	Plaza de San Agustín.	2'50		0'00	3'33	2'50						3'21		
	Balsas de San Pedro..	2'64	0'91	1'33	3'12	2'50	1'05	2'14				2'11		
	Cortinas.	2'50		2'50	2'83							2'50		
	Arco dels Jueus.	5'00		1'54	2'50	3'12						2'55		
	Puerta Nueva.	3'33	0'00	1'85	5'00	4'24	2'50	2'00				3'35		
12. ^a	Arco dels Jueus.	0'00		2'50	2'00	2'50	2'50					2'35		
	Cortinas.	2'50	0'00	2'12	2'97	3'94	3'03				0'00	2'85		
	Frente la puerta nueva	2'50										2'50		
	Puerta Nueva.	2'54	0'91	3'19	2'87	4'03	5'19	10'00			0'77	3'42		
13. ^a	Jaime Giralt.	2'59	0'00	2'76	4'32	4'37	5'71					4'10		
	Pou de la Figuera. . . .	2'22	0'00	2'83	5'00	6'33	4'31					4'26		
	Montañans.	0'00		2'14	3'92	4'23	1'87					3'26		
	Corders.	2'40		1'73	1'87	2'63	2'5					2'23		
14. ^a	Corders.	2'80		2'91	2'91	1'73	1'60					2'40		
	Plaza de San Agustín.	2'50		2'50	2'18	2'60	2'14	4'23				2'47		
	Serra xich.	2'73		3'33	2'00	1'67	1'67					2'50		
	Montañans.	3'33	0'00	3'33	4'00	3'33	1'87					3'09		
Pou de la Figuera. . . .	4'44		4'28	3'04	44	2'50					3'55			

CONTENIDO. [Ley de continuidad de la poblacion (3A). Mortalidad (2B).]—7 C

Números de orden.			Calles de contorno de las manzanas.	NÚMERO ANUAL DE FALLECIDOS ENTRE CADA CIENTO DE LOS HABITANTES, EN									
D. ^o	B. ^o	M. ^a		Tien-das.	Entre-suelos.	Pisos 1. ^{os}	Pisos 2. ^{os}	Pisos 3. ^{os}	Pisos 4. ^{os}	Pisos 5. ^{os}	Pisos 6. ^{os}	Terra-dos.	Para-mentos.
2. ^o	10. ^o	15. ^a	Plaza de San Agustín. Serra Rich.....	2:30	»	3:33	0:00	»	»	»	»	»	2:00
3. ^o	1. ^o	1. ^a	Hospital.....	2:63	»	1:92	0:59	0:61	0:55	2:22	»	»	1:62
			San Lázaro.....	2:00	»	1:67	2:50	3:33	0:00	»	»	»	1:80
			Cármen.....	2:04	0:00	1:78	2:00	»	»	»	»	»	2:11
			Plaza del Padró.....	»	»	»	»	»	»	»	»	»	»
		2. ^a	Cármen.....	1:31	3:33	2:51	3:00	2:23	3:05	2:07	»	»	2:50
			Riera baja.....	1:35	3:50	2:69	3:23	3:11	3:38	0:00	»	»	3:24
			Hospital.....	1:56	3:18	2:15	3:04	2:44	2:78	2:50	»	»	2:30
			San Lázaro.....	1:25	2:00	1:92	1:92	1:75	2:50	»	»	»	1:78
		3. ^a	Cármen.....	1:92	»	2:94	3:63	2:00	2:00	»	»	»	2:50
			Riera baja.....	1:60	2:73	4:76	2:10	2:72	2:00	»	»	»	2:02
			Picalqués.....	2:00	2:66	4:00	3:63	4:61	2:50	»	»	»	3:25
			Malnom.....	2:00	2:50	3:84	2:86	3:33	3:63	»	»	»	3:27
		4. ^a	Malnom.....	0:00	»	1:11	2:50	0:91	5:00	»	»	»	2:50
			Picalqués.....	5:00	»	4:44	6:66	»	»	»	»	»	5:00
			Cármen.....	3:12	0:00	3:33	2:50	0:00	2:00	»	»	»	2:05
		5. ^a	Cármen.....	3:03	0:00	2:50	2:22	2:03	3:57	0:00	»	»	2:81
			Roig.....	2:89	5:71	2:50	2:80	1:92	2:73	»	»	»	2:75
			Picalqués.....	2:35	5:00	2:67	3:33	4:37	4:51	»	3:33	»	3:68
		6. ^a	Picalqués.....	4:24	4:12	2:40	5:88	5:38	5:27	3:00	»	»	4:38
			Roig.....	1:59	3:03	1:80	2:03	2:08	1:43	3:33	»	»	1:66
			Hospital.....	2:00	»	1:20	1:33	1:33	0:00	»	»	»	1:42
			Riera baja.....	3:33	5:00	2:28	3:33	4:13	2:77	3:00	»	»	3:25
2. ^o	1. ^o	1. ^a	Príncipe de Viana . .	3:24	4:28	2:60	4:33	3:42	2:71	»	»	»	3:23
			Riera alta . .	»	»	»	»	»	»	»	»	»	»
			San Antonio Abad. . .	1:82	»	1:87	2:30	2:00	»	»	»	»	2:00
		2. ^a	Príncipe de Viana....	»	»	»	»	»	»	»	»	»	0:00
			Riera alta.....	0:00	»	»	»	»	»	»	»	»	0:00
			Cendra.....	0:00	»	0:83	2:50	2:73	3:12	3:33	»	»	2:23
			Duda.....	0:00	»	»	»	»	»	»	»	»	0:00
		3. ^a	Príncipe de Viana....	4:82	1:00	3:04	4:51	3:33	1:82	»	»	»	3:31
			Duda.....	»	»	»	»	»	»	»	»	»	»
			Cendra.....	3:22	»	3:75	4:09	2:80	1:43	»	»	»	3:01
			Recasens.....	2:86	»	3:57	4:28	5:00	2:22	»	»	»	3:55
		4. ^a	Cendra.....	3:50	2:50	2:60	3:69	2:46	5:71	»	»	»	3:22
			Recasens.....	2:94	2:50	4:04	4:65	2:18	3:57	»	»	»	3:37
			Príncipe de Viana....	3:03	2:01	3:83	2:00	2:12	3:63	»	»	»	3:04
			San Antonio Abad....	3:51	3:00	3:08	3:07	2:87	4:40	3:00	»	»	3:37
		5. ^a	Peu de la Creu.....	2:85	1:67	4:12	3:44	3:07	2:77	»	»	»	3:28
			Angeles.....	»	»	»	»	»	»	»	»	»	»
			Cármen.....	2:47	1:63	2:57	3:37	2:96	2:45	»	»	»	2:73
			Riera alta.....	»	»	»	»	»	»	»	»	»	»
		6. ^a	Cendra.....	3:33	1:67	2:83	3:33	4:61	7:00	»	»	»	3:70
			Riera alta.....	3:17	0:00	2:78	4:10	7:39	4:00	7:50	»	»	3:06
			Cármen.....	3:19	0:43	2:47	2:73	3:54	3:57	»	»	»	2:94
			Plaza del Padró.....	3:04	1:43	1:54	3:13	2:83	3:15	»	»	»	2:84
			San Antonio Abad....	2:22	0:00	2:73	3:63	4:16	»	»	»	»	2:69
3. ^o	1. ^o	1. ^a	Riera alta.....	2:30	0:00	3:63	»	»	»	»	»	»	2:41
			Nueva de Dulce.....	2:50	0:00	4:00	2:94	1:67	1:67	»	»	»	2:37
			San Gil.....	»	»	2:50	2:22	1:43	3:33	»	»	»	2:63

1917-18 (1918) Estadística de la Mortalidad en las Ciudades de España, 1917-18

Números de orden.			Calles de contorno de las manzanas.	NÚMERO ANUAL DE FALLECIDOS ENTRE CADA CIENTO DE LOS HABITANTES, EN										
D. ^o	B. ^o	M. ^a		Tien-das.	Entre-suelos.	Pisos 1. ^{os}	Pisos 2. ^{os}	Pisos 3. ^{os}	Pisos 4. ^{os}	Pisos 5. ^{os}	Pisos 6. ^{os}	Terra-dos.	Para-mentos	
3. ^o	3. ^o	2. ^a	San Vicente.....	4'19	2'63	2'76	3'72	2'95	3'00				3'23	
		y 3. ^a	San Erasmo.....	4'28	0'00	2'33	2'77	1'87	2'14					2'47
			San Gil.....	5'55	2'00	3'04	3'54	2'78	3'88					3'23
4. ^a			Ferlandina.....	5'98	3'33	3'10	1'92	6'66	2'40				3'41	
			San Vicente.....	0'00	4'00	3'33	2'63	8'12	3'18					4'28
			San Erasmo.....	5'00	3'75	2'86	0'00							3'51
5. ^a			Ferlandina.....	2'00		5'00	10'00	2'50	10'00	0'00			4'54	
			San Vicente.....											
			Paloma.....											
6. ^a			Paloma.....	2'86		2'50	7'69	4'00	10'00				5'71	
			San Vicente.....											
			Tigre.....	3'33										3'33
7. ^a			Tigre.....	7'22	3'07	4'50	2'45	3'04	4'54				3'76	
			Leon.....	0'00		0'00	0'00	0'00						0'00
			Valldoncella.....	10'00		2'50	1'67	2'85	2'30					2'78
8. ^a			Paloma.....	2'00		4'28	2'66	3'33	2'14				2'75	
			San Vicente.....											
			Tigre.....	2'30		4'28	2'77	4'44	2'50					3'07
			Leon.....	3'07		5'43	4'76	4'00	1'39					3'71
9. ^a			San Vicente.....											
			Paloma.....	1'43		3'04	1'43							2'15
			Leon.....	2'00	3'00	3'79	3'28	3'80	2'68	5'00				3'25
			Ferlandina.....	1'43	0'00	3'33	1'73	2'94	1'43					2'47
10. ^a			Tigre.....	3'77	4'28	4'78	1'95	3'53	2'13	6'66			3'16	
			Leon.....	4'00		4'78	3'89	4'33	3'79					4'13
			Valldoncella.....	4'00	2'85	5'00	1'96	3'33	2'82					3'18
			Poniente.....											
11. ^a			Valldoncella.....	4'69	1'00	3'21	2'34	2'20	2'00			0'00	2'86	
			Tallers.....											
			Virgen.....	2'26		1'11	5'09	2'00	5'00	10'00				2'46
			Hospital militar.....											
12. ^a			Paloma.....	3'33		3'07	7'69	5'33	6'25				4'57	
			Leon.....	1'57		3'71	3'94	4'86	5'00					4'27
			Tigre.....	4'52	2'33	2'80	3'51	5'05	3'63					3'76
			Poniente.....											
13. ^a			Ferlandina.....	4'59	2'00	2'79	5'00	3'19	5'00				4'00	
			Leon.....	4'18	2'14	3'37	4'76	2'65	3'71					3'58
			Paloma.....	2'50		2'86	3'75	3'15	4'00					3'25
			Poniente.....											
14. ^a			Ferlandina.....											
			Poniente.....											
			Valldoncella.....	5'00		5'00	4'28							4'81
			Montealegre.....											
15. ^a			Casa de Caridad.....											
			Cardona.....	2'73	10'00	3'33	4'28	3'33	2'22					3'27
			Luna.....	3'33	2'44	3'63	3'01	2'53	1'91	4'44				2'78
			Ferlandina.....	3'42	1'51	3'27	3'15	2'74	1'85					2'70
			San Vicente.....	3'48	2'63	3'07	3'12	2'80	2'02					2'80

CONTENIDO [Ley de continuidad de la población (3A). Mortalidad (2B).] — 7C

Números de orden.			Calles de contorno de las mansanas.	NÚMERO ANUAL DE FALLECIDOS ENTRE CADA CIENTO DE LOS HABITANTES, EN										
D.º	B.º	M.ª		Tien-das.	Entre-suelos.	Pisos 1.ºs	Pisos 2.ºs	Pisos 3.ºs	Pisos 4.ºs	Pisos 5.ºs	Pisos 6.ºs	Terra-dos.	Para-mentos	
3.º	7.º	3.ª	Plaza del Beato Oriol.	1'43	>	1'00	1'63	1'17	1'76	1'67	>	>	1'93	
			Ciegos de la Boqueria.	1'25	>	0'95	1'25	1'43	2'00	>	>	>	>	1'92
			Boqueria.....	1'71	>	1'43	1'25	1'25	>	>	>	>	>	1'59
			Baños nuevos.....	2'22	0'59	1'55	1'59	1'74	2'05	>	>	>	>	1'73
			Ave-Maria.....	1'33	>	1'67	1'54	0'91	2'00	>	>	>	>	1'47
		4.ª	Plazuela del Pino....	0'71	0'00	1'43	1'00	0'83	>	>	>	>	>	0'87
			Plaza del Beato Oriol	1'43	>	1'43	1'25	2'00	5'00	>	>	>	>	1'59
			Ciegos de la Boqueria	3'33	>	3'33	2'50	0'00	>	>	>	>	>	1'67
			Liebre.....	5'00	>	>	>	>	>	>	>	>	>	2'90
			>	>	>	>	>	>	>	>	>	>	>	>
		5.ª	Boqueria.....	1'82	>	4'00	0'00	1'43	>	>	>	>	>	1'55
			Ciegos de la Boqueria	1'05	0'00	3'75	1'00	1'11	0'91	>	>	>	>	1'46
			Liebre.....	1'11	0'00	3'33	0'00	1'43	>	>	>	>	>	1'60
					Alsina.....	5'00	>	>	>	>	>	>	>	5'00
		8.º	1.ª	1.ª	Riera del Pino.....	2'63	0'00	2'50	2'38	2'50	0'00	3'33	>	>
Plaza del Pino.....	2'50				0'00	3'33	0'00	3'33	>	>	>	>	2'57	
Petrichol.....	2'18				0'00	2'56	2'30	2'42	2'90	>	>	>	2'94	
Puerta ferrisa.....	2'09				>	2'08	2'25	2'50	2'50	0'00	>	>	2'28	
Roca.....	2'26				1'67	2'87	2'38	3'23	4'00	2'80	5'00	>	2'85	
2.ª	Petrichol.....			3'42	0'77	2'50	1'40	2'08	3'04	1'11	>	>	>	2'20
	Puerta ferrisa.....			2'78	0'00	1'69	1'45	1'95	2'16	>	>	>	>	2'01
	Perot lo lladre.....			2'50	0'00	1'25	1'00	1'67	1'67	>	>	>	>	1'48
	Pino.....			2'06	>	2'30	1'58	1'25	1'67	>	>	>	>	1'96
	Plaza del Beato Oriol.			2'50	>	2'14	1'82	1'43	1'00	>	>	>	>	1'81
					Plaza del Pino.....	2'78	0'00	3'33	1'11	1'33	5'00	>	>	1'78
3.ª	Pino.....			2'78	0'00	3'07	1'19	1'87	>	>	>	>	>	2'01
	Puerta ferrisa.....			2'35	>	5'00	1'25	1'54	>	>	>	>	>	2'01
	Perot lo lladre.....			3'33	>	>	>	>	>	>	>	>	>	3'33
4.ª	Archs.....			3'63	>	2'38	1'25	2'22	2'50	>	>	>	>	2'38
	Plaza de Santa Ana..	2'86	>	>	>	>	>	>	>	>	>	2'86		
	Cocurulla.....	2'86	3'33	2'50	1'82	2'50	1'67	>	>	>	>	2'82		
	Boters.....	4'58	>	3'47	1'11	2'63	2'50	0'00	>	>	>	3'02		
	>	>	>	>	>	>	>	>	>	>	>	>		
5.ª	Pino.....	2'28	1'11	2'33	1'43	1'28	1'28	>	>	>	>	1'75		
	Boters.....	2'20	0'66	2'06	1'34	1'62	1'58	>	>	>	0'00	1'73		
	Plaza Nueva.....	2'00	>	1'67	2'00	1'67	>	>	>	>	0'00	1'82		
	Paja.....	2'65	0'00	2'40	2'22	3'13	1'96	2'86	>	0'00	>	2'45		
9.º	1.ª	1.ª	Rambla de Estudios..	2'27	0'00	1'11	2'00	1'51	2'50	>	>	>	1'92	
			Canuda.....	1'72	>	1'33	1'67	1'11	1'11	>	>	>	1'50	
			Bot.....	2'50	0'00	1'51	2'14	1'87	1'76	6'67	>	>	2'10	
					Puerta ferrisa.....	1'21	>	1'11	1'67	2'00	>	>	>	1'42
		2.ª	Bot.....	2'28	1'67	1'70	3'45	3'00	3'00	3'33	>	>	>	2'42
			Canuda.....	2'00	>	2'00	0'00	10'01	>	>	>	>	>	3'12
			Mare de Deu.....	1'78	>	1'62	2'00	2'01	2'50	>	>	>	>	1'97
		3.ª	Bot.....	5'00	>	0'00	1'25	1'54	>	>	>	>	>	2'94
			Mare de Deu.....	2'27	0'00	1'33	1'74	1'22	1'43	0'66	0'00	>	>	1'50
			Nueva del Duque de la Victoria.....	2'50	>	1'48	1'81	1'33	1'55	>	>	>	>	1'55
			Puerta ferrisa.....	2'22	0'00	1'00	1'96	1'05	0'91	>	>	>	>	1'43
		4.ª	Cocurulla.....	2'76	>	1'22	1'43	1'74	0'00	>	>	>	>	1'80
			Plaza de Santa Ana..	2'00	>	1'28	1'11	0'80	1'43	>	>	>	>	1'25
			Nueva del Duque de la Victoria.....	2'08	1'00	1'43	1'21	1'33	1'58	>	>	>	>	1'45
			Canuda.....	1'76	0'00	1'25	1'18	1'18	1'18	>	>	>	>	1'22
Puerta ferrisa.....	1'67		0'00	1'33	0'53	1'00	0'95	>	>	>	>	1'43		

CONTENIDO. [Ley de continuidad de la población (5A). Mortalidad (2B).]—7 C

Números de orden.			Calles de contorno de las manzanas.	NÚMERO ANUAL DE FALLECIDOS ENTRE CADA CIENTO DE LOS HABITANTES, EN											
D. ^o	B. ^o	M. ^a		Tien-dos.	Entre-suelos.	Pisos 1. ^{os}	Pisos 2. ^{os}	Pisos 3. ^{os}	Pisos 4. ^{os}	Pisos 5. ^{os}	Pisos 6. ^{os}	Terra-dos.	Para-mentos.		
4. ^o	1. ^o	9. ^a	Cid	2 ^o	2 ^o	1 ^o 07	1 ^o 07	1 ^o 00	2 ^o 22	2 ^o	2 ^o	2 ^o	1 ^o 61		
			Peracamps.....	2 ^o 00	2 ^o 00	3 ^o 68	1 ^o 11	1 ^o 25	5 ^o 33	2 ^o	2 ^o	2 ^o	2 ^o 40		
			Puerta de Santa Ma-drona.....	1 ^o 25	2 ^o	2 ^o	2 ^o	2 ^o	2 ^o	2 ^o	2 ^o	2 ^o	2 ^o	1 ^o 25	
		Mina.....	2 ^o 00	2 ^o	2 ^o	2 ^o	2 ^o	2 ^o	2 ^o	2 ^o	2 ^o	2 ^o	2 ^o	2 ^o 00	
		10. ^a	Cid	3 ^o 75	2 ^o 77	5 ^o 00	2 ^o 97	3 ^o 68	3 ^o 03	2 ^o 82	2 ^o	2 ^o	2 ^o	2 ^o	2 ^o 16
			Mediodía.....	1 ^o 21	2 ^o	0 ^o 95	3 ^o 33	2 ^o	2 ^o	2 ^o	2 ^o	2 ^o	2 ^o	2 ^o	3 ^o 09
			Puerta de Santa Ma-drona.....	1 ^o 43	2 ^o	1 ^o 00	1 ^o 54	1 ^o 25	2 ^o	2 ^o	2 ^o	2 ^o	2 ^o	2 ^o	1 ^o 75
		11. ^a	Santa Mónica.....	2 ^o 00	2 ^o	2 ^o	2 ^o	2 ^o	2 ^o	2 ^o	2 ^o	2 ^o	2 ^o	2 ^o	2 ^o 00
			Montserrat.....	1 ^o 02	2 ^o	2 ^o 35	2 ^o 72	1 ^o 43	2 ^o	2 ^o	2 ^o	2 ^o	2 ^o	2 ^o	2 ^o 00
	Puerta de Santa Ma-drona.....		2 ^o 50	0 ^o 00	2 ^o 50	2 ^o 50	2 ^o	2 ^o	2 ^o	2 ^o	2 ^o	2 ^o	2 ^o	2 ^o 94	
	Rambla de Santa Mónica.....	2 ^o	2 ^o	2 ^o	2 ^o	2 ^o	2 ^o	2 ^o	2 ^o	2 ^o	2 ^o	2 ^o	2 ^o		
	2. ^o	1. ^a	Conde del Asalto.....	2 ^o 31	3 ^o 67	2 ^o 63	2 ^o 15	2 ^o 08	2 ^o 08	8 ^o 33	2 ^o	2 ^o	2 ^o	2 ^o 48	
			Cirés.....	2 ^o 83	3 ^o 33	4 ^o 33	3 ^o 80	4 ^o 14	3 ^o 12	8 ^o 57	2 ^o	2 ^o	2 ^o	3 ^o 70	
			Arco del Teatro.....	3 ^o 22	3 ^o 25	3 ^o 33	2 ^o 91	2 ^o 84	2 ^o 87	8 ^o 57	2 ^o	2 ^o	2 ^o	3 ^o 00	
			Olmo.....	3 ^o 87	1 ^o 92	2 ^o 89	2 ^o 70	2 ^o 06	3 ^o 23	2 ^o	2 ^o	2 ^o	2 ^o	2 ^o 56	
2. ^a		Cirés.....	3 ^o 27	4 ^o 00	3 ^o 85	3 ^o 33	2 ^o 70	3 ^o 11	2 ^o	2 ^o	2 ^o	2 ^o	3 ^o 21		
		Conde del Asalto.....	3 ^o 27	3 ^o 84	2 ^o 91	2 ^o 42	1 ^o 53	2 ^o 59	12 ^o 00	2 ^o	2 ^o	2 ^o	2 ^o 73		
		Alba.....	3 ^o 65	4 ^o 00	3 ^o 33	3 ^o 25	2 ^o 43	2 ^o 85	2 ^o	2 ^o	2 ^o	2 ^o	3 ^o 06		
		Arco del Teatro.....	3 ^o 24	2 ^o 50	3 ^o 58	3 ^o 33	2 ^o 37	3 ^o 34	2 ^o	2 ^o	2 ^o	2 ^o	3 ^o 12		
3. ^a		Alba.....	2 ^o 54	3 ^o 07	1 ^o 90	2 ^o 53	2 ^o 78	2 ^o 12	10 ^o 00	2 ^o	2 ^o	2 ^o	2 ^o 47		
		Conde del Asalto.....	2 ^o 17	2 ^o 79	1 ^o 85	2 ^o 58	2 ^o 94	2 ^o 12	2 ^o	2 ^o	2 ^o	2 ^o	2 ^o 56		
		Guardia.....	3 ^o 27	2 ^o	1 ^o 91	2 ^o 45	3 ^o 27	2 ^o 10	2 ^o	2 ^o	2 ^o	2 ^o	2 ^o 62		
		Arco del Teatro.....	2 ^o 81	0 ^o 00	2 ^o 00	2 ^o 22	2 ^o	2 ^o	2 ^o	2 ^o	2 ^o	2 ^o	2 ^o 74		
4. ^a		Guardia.....	3 ^o 01	2 ^o	2 ^o 12	2 ^o 68	2 ^o 79	3 ^o 04	2 ^o	2 ^o	2 ^o	2 ^o	2 ^o 38		
		Conde del Asalto.....	3 ^o 67	3 ^o 07	1 ^o 78	2 ^o 59	1 ^o 43	1 ^o 84	2 ^o 22	2 ^o	2 ^o	2 ^o	2 ^o 25		
		Lancaster.....	3 ^o 23	3 ^o 31	2 ^o 03	2 ^o 45	2 ^o 09	3 ^o 15	3 ^o 33	2 ^o	2 ^o	2 ^o	2 ^o 30		
	Arco del Teatro.....	3 ^o 27	2 ^o 73	2 ^o 09	3 ^o 10	3 ^o 03	3 ^o 24	2 ^o	2 ^o	2 ^o	2 ^o	2 ^o 22			
5. ^a	Lancaster.....	2 ^o 07	0 ^o 91	1 ^o 97	2 ^o 15	2 ^o 03	3 ^o 09	1 ^o 11	2 ^o	2 ^o	2 ^o	2 ^o 13			
	Conde del Asalto.....	1 ^o 90	1 ^o 33	2 ^o 14	2 ^o 27	2 ^o 99	2 ^o 32	2 ^o	2 ^o	2 ^o	2 ^o	2 ^o 10			
	Rambla del Centro.....	1 ^o 67	2 ^o 00	1 ^o 50	1 ^o 05	1 ^o 31	1 ^o 33	2 ^o	2 ^o	2 ^o	2 ^o	1 ^o 92			
	Plaza del Teatro.....	2 ^o 00	0 ^o 00	0 ^o 00	1 ^o 23	1 ^o 67	2 ^o	2 ^o	2 ^o	2 ^o	2 ^o	1 ^o 58			
Arco del Teatro.....	2 ^o	2 ^o	2 ^o	2 ^o	2 ^o	2 ^o	2 ^o	2 ^o	2 ^o	2 ^o	2 ^o				
3. ^o	1. ^a	San Pablo.....	2 ^o 35	2 ^o	1 ^o 43	2 ^o	2 ^o	2 ^o	2 ^o	2 ^o	2 ^o	2 ^o	1 ^o 93		
		Huertas de San Pa-blo.....	2 ^o 00	2 ^o	2 ^o	2 ^o	2 ^o	2 ^o	2 ^o	2 ^o	2 ^o	2 ^o	2 ^o 40		
		Tapias.....	3 ^o 12	2 ^o	2 ^o 16	4 ^o 41	1 ^o 86	12 ^o 00	2 ^o	2 ^o	2 ^o	2 ^o	3 ^o 11		
	2. ^a	San Pablo.....	2 ^o 39	0 ^o 00	4 ^o 00	2 ^o 60	2 ^o 69	2 ^o 96	2 ^o	2 ^o	2 ^o	2 ^o	2 ^o 73		
		San Olegario.....	2 ^o 50	0 ^o 00	2 ^o 50	2 ^o 44	3 ^o 33	3 ^o 02	2 ^o	2 ^o	2 ^o	2 ^o	3 ^o 00		
		Tapias.....	1 ^o 54	1 ^o 00	1 ^o 92	1 ^o 41	2 ^o 63	2 ^o	2 ^o	2 ^o	2 ^o	2 ^o	1 ^o 68		
	Huertas de San Pa-blo.....	2 ^o	2 ^o	2 ^o	2 ^o	2 ^o	2 ^o	2 ^o	2 ^o	2 ^o	2 ^o	2 ^o			
	3. ^a	Barbará.....	1 ^o 95	6 ^o 43	3 ^o 59	2 ^o 05	2 ^o 54	1 ^o 91	2 ^o 73	2 ^o	2 ^o	2 ^o	2 ^o 41		
		San Olegario.....	2 ^o 69	3 ^o 51	2 ^o 16	3 ^o 82	2 ^o 26	2 ^o 14	2 ^o	2 ^o	2 ^o	2 ^o	3 ^o 11		
		San Pablo.....	2 ^o 00	3 ^o 38	2 ^o 60	3 ^o 11	1 ^o 85	2 ^o	2 ^o	2 ^o	2 ^o	2 ^o	2 ^o 25		
		San Ramon.....	2 ^o 16	3 ^o 70	3 ^o 04	4 ^o 06	1 ^o 84	2 ^o	2 ^o	2 ^o	2 ^o	2 ^o	2 ^o 48		
	4. ^a	Tapias.....	1 ^o 33	2 ^o 30	2 ^o 63	2 ^o 72	2 ^o 33	2 ^o 41	1 ^o 25	2 ^o	2 ^o	2 ^o	2 ^o 13		
Estrella.....		1 ^o 67	1 ^o 33	1 ^o 43	2 ^o 00	2 ^o	2 ^o	2 ^o	2 ^o	2 ^o	2 ^o	1 ^o 99			
Conde del Asalto.....		1 ^o 30	2 ^o 98	2 ^o 67	2 ^o 01	2 ^o 17	2 ^o 65	2 ^o 10	1 ^o 54	2 ^o	2 ^o	2 ^o 11			

Números de orden.			Calle de contorno de las manzanas.	NÚMERO ANUAL DE FALLECIDOS ENTRE CADA CIENTO DE LOS HABITANTES, EN												
D. ^o	B. ^o	M. ^a		Tien-das.	Entre-sucos.	Pisos 1. ^{os}	Pisos 2. ^{os}	Pisos 3. ^{os}	Pisos 4. ^{os}	Pisos 5. ^{os}	Pisos 6. ^{os}	Terra-dos.	Para-mentos			
4. ^o	3. ^o	5. ^a	Tapias.....	2'73	»	2'22	»	»	»	»	»	»	2'50			
			San Olegario.....	3'53	4'00	1'11	2'14	1'38	2'72	»	»	»	»	2'10		
			Conde del Asalto.....	2'82	4'00	1'80	1'71	1'53	2'50	»	»	»	»	2'07		
			Estrella.....	»	»	»	»	»	»	»	»	»	»	»		
	6. ^a			Barbará.....	1'81	0'00	2'10	3'33	3'43	3'63	»	»	»	»	2'06	
				San Ramon.....	2'18	3'33	2'27	3'23	2'39	3'08	3'45	»	0'00	»	2'74	
				Conde del Asalto.....	1'93	4'34	2'00	2'92	1'70	3'03	2'50	»	»	»	2'46	
				San Olegario.....	3'16	4'00	2'50	3'33	1'94	3'44	»	»	»	»	2'91	
	4. ^o	1. ^a		San Pablo.....	3'88	0'91	1'60	2'77	2'77	2'80	»	»	»	»	2'63	
				Santa Margarita.....	3'63	0'67	1'14	3'07	3'33	3'33	15'00	»	»	»	2'72	
				Barbará.....	3'00	1'43	1'11	2'90	3'33	3'04	»	»	»	»	2'61	
				San Ramon.....	3'57	1'43	1'28	3'00	3'94	3'75	»	»	»	»	2'00	
2. ^a				San Pablo.....	2'50	0'62	2'00	1'81	2'67	2'42	»	»	»	»	2'16	
				Santa Margarita.....	2'85	0'00	2'22	1'54	2'10	2'50	»	»	»	»	2'26	
				Union.....	2'85	0'87	1'82	1'58	2'00	»	»	»	»	»	1'88	
				Arrepentidas.....	2'50	0'00	1'18	1'11	2'00	»	»	»	»	»	1'69	
3. ^a				San Pablo.....	3'27	0'43	3'00	3'00	3'80	2'50	»	»	»	»	2'79	
				Llano de la Boqueria.....	3'00	»	»	»	»	»	»	»	»	»	3'00	
				Rambla del Centro.....	1'47	1'25	2'00	2'50	2'16	2'50	»	»	»	»	2'05	
				Union.....	3'81	0'41	2'90	3'03	2'25	3'63	»	»	»	»	2'82	
4. ^a			Arrepentidas.....	0'00	1'11	3'33	4'28	4'28	»	»	»	»	»	3'75		
			Conde del Asalto.....	2'48	3'33	2'08	2'54	3'12	3'06	1'25	1'25	»	»	»	2'63	
			San Ramon.....	2'17	2'50	2'54	2'55	3'14	3'43	2'22	»	»	»	»	2'71	
			Barbará.....	2'20	3'33	2'26	2'71	2'89	3'05	1'87	»	»	»	»	2'67	
5. ^a			Union.....	1'85	4'41	2'07	3'45	2'55	2'22	»	»	»	»	2'72		
			Arrepentidas.....	2'00	3'75	1'67	3'33	2'86	»	»	»	»	»	»	2'70	
			Rambla del Centro.....	2'62	2'14	4'00	1'67	3'00	1'82	»	»	»	»	»	2'52	
			Conde del Asalto.....	2'18	1'78	4'54	1'50	2'17	2'50	»	»	»	»	»	2'40	
5. ^o	1. ^a		Arrepentidas.....	3'07	»	»	»	»	»	»	»	»	»	3'07		
			Union.....	1'85	1'67	3'93	1'54	2'56	1'71	»	»	»	»	2'22		
			Cadena.....	2'40	2'00	3'84	3'39	2'70	2'62	5'55	»	»	»	»	2'98	
			San Rafael.....	2'00	»	4'00	4'00	4'28	»	»	»	»	»	»	3'40	
	2. ^a			Saturnino.....	1'91	1'25	3'40	2'61	2'20	3'90	»	»	»	»	2'62	
				Beato Oriol.....	1'82	3'33	3'12	2'50	1'90	1'75	»	»	»	»	»	2'20
				Saturnino.....	2'69	2'00	3'33	2'35	2'20	1'63	»	»	»	»	»	2'56
				San Rafael.....	2'45	1'25	4'28	3'17	1'91	2'08	»	»	»	»	»	2'65
	3. ^a			Robador.....	2'57	1'43	3'33	3'11	2'50	4'21	»	»	»	»	3'16	
				Beato Oriol.....	2'86	1'43	2'86	1'67	2'50	3'33	»	»	»	»	»	2'44
				San Pablo.....	2'10	0'83	2'30	2'50	2'50	2'75	»	»	»	»	»	2'15
				Cadena.....	2'51	1'16	2'85	3'66	3'02	3'58	3'57	»	»	»	»	3'01
4. ^a			Beato Oriol.....	2'90	1'25	3'00	3'48	2'25	6'87	»	»	»	»	3'20		
			Espalter.....	2'65	0'00	2'17	4'00	2'00	3'86	3'64	»	»	»	»	2'98	
			Beato Oriol.....	2'85	3'33	2'72	4'54	3'33	3'75	»	»	»	»	»	3'47	
			Robador.....	»	»	»	»	»	»	»	»	»	»	»	»	
5. ^a			San Pablo.....	2'72	»	3'33	3'00	2'00	3'33	»	»	»	»	2'85		
			Espalter.....	3'07	5'00	2'66	3'40	2'24	2'50	»	»	»	»	»	2'75	
			Penitenciaría de mu-jeres.....	»	»	»	»	»	»	»	»	»	»	»	»	
			Mendizabal.....	»	»	0'00	0'00	0'00	0'00	»	»	»	»	»	0'00	
5. ^a			Hospital.....	2'17	0'00	2'67	3'50	3'00	2'50	2'00	»	»	»	»	2'60	
			Plaza de la Igualdad.....	1'30	»	2'10	1'25	2'50	1'11	»	»	»	»	»	1'58	
			Arco de San Agustín.....	1'33	»	2'00	1'54	1'33	1'60	»	»	»	»	»	1'53	
			San Pablo.....	1'70	»	1'33	3'44	3'16	2'98	»	»	»	»	»	2'21	

CONTENIDO. [Ley de continuidad de la población (3A). Mortalidad (2B).]—7C

Números de órden.			Calles de contorno de las manzanas.	NÚMERO ANUAL DE FALLECIDOS ENTRE CADA CIENTO DE LOS HABITANTES, EN											
D. ^o	B. ^o	M. ^a		Tien-das.	Entre-suelos.	Pisos 1. ^{os}	Pisos 2. ^{os}	Pisos 3. ^{os}	Pisos 4. ^{os}	Pisos 5. ^{os}	Pisos 6. ^{os}	Terra-dos.	Para-mentos		
4. ^o	5. ^o	5. ^a bis.	Robador.....	2 ³³	3 ³³	2 ⁶⁰	2 ⁵³	2 ⁸⁹	3 ²³	3 ¹²			2 ⁷⁶		
			Hospital.....	2 ⁴⁰		2 ¹⁶	2 ⁰⁰	2 ⁴⁰	2 ⁵⁰	2 ²⁷				2 ²⁹	
			San Pablo.....	2 ⁶³		3 ⁶³	1 ⁹⁰	2 ⁹¹	3 ⁵³					2 ⁸¹	
				Mendizabal.....			0 ⁰⁰	0 ⁰⁰	0 ⁰⁰	0 ⁰⁰				0 ⁰⁰	
				6. ^a											
				Arco de San Agustín.	2 ³⁰	0 ⁰⁰	1 ⁶⁷	1 ⁸⁵	1 ⁵¹	1 ⁵⁴				1 ⁶⁵	
				San Pablo.....	2 ⁵⁷	1 ⁴³	1 ⁶⁶	2 ⁴⁰	2 ⁰²	2 ⁸²				2 ¹⁵	
				Llano de la Boquería.	1 ⁰²		2 ⁰⁰	1 ¹⁷	1 ⁸²	1 ⁷⁵				1 ³³	
				Hospital.....	2 ⁹⁵	1 ²⁵	2 ²⁹	1 ³³	1 ⁸⁴	2 ⁶⁸	2 ²²			2 ¹⁷	
		6. ^o	1. ^a	Cera.....	1 ⁷⁴		2 ³⁰	2 ⁴⁰	4 ⁰⁰	3 ³⁸				2 ⁸⁰	
	Hospital.....			2 ³⁴	1 ⁸²	2 ⁰⁰	2 ⁵⁰	3 ³³	3 ⁴⁴	5 ⁰⁰				2 ⁷⁷	
	Cadena.....			1 ⁷⁶		3 ³³	3 ³³								2 ⁴¹
	Aurora.....			2 ⁶⁰	1 ⁵⁴	1 ⁸⁹	3 ⁷²	4 ⁴²	3 ¹⁴	3 ¹⁵					3 ¹⁵
	San Gerónimo.....			1 ⁴³		3 ⁰⁰	2 ²²	3 ⁹¹	1 ⁴³						2 ⁵⁵
	Riereta.....			2 ⁰⁰	1 ⁷⁵	2 ¹²	2 ⁵⁰	3 ⁰⁸	1 ⁶⁵						2 ²⁵
					2. ^a										
					Aurora.....	2 ⁰⁰		3 ²⁰	3 ⁵⁷	3 ⁴⁸	4 ¹¹				3 ⁴⁰
					Riereta.....	2 ¹⁰		1 ⁴³	2 ⁸⁶	2 ²²					2 ¹¹
				San Rafael.....	1 ⁶⁷		1 ⁶⁷	4 ⁶¹	2 ⁵⁰	2 ²²				2 ⁷⁰	
				San Gerónimo.....	1 ⁶⁷		3 ⁸⁴	4 ⁶⁷	5 ³³	4 ⁷⁶				4 ⁰²	
				3. ^a											
				San Gerónimo.....	3 ⁸⁹		3 ⁴⁷	3 ⁸⁹	3 ⁸⁴	3 ¹⁰				3 ⁵⁹	
				San Rafael.....	4 ²¹		3 ⁷⁰	3 ⁸⁹	3 ⁴⁶	7 ¹⁴				4 ²³	
				Cadena.....	3 ⁵⁷	4 ⁵⁴	3 ²⁰	2 ⁹⁶	3 ⁰⁰	3 ⁸⁷				3 ⁴⁰	
				Aurora.....	4 ⁶¹	3 ³³	3 ⁶⁰	2 ⁵⁰	3 ⁰⁷	5 ⁰⁰				3 ⁸²	
				4. ^a											
				Cadena.....			1 ²⁵	1 ⁶⁷	2 ⁵⁰	2 ⁸⁶				2 ⁰⁰	
			Hospital.....	3 ⁶³		1 ⁶⁷	3 ³³	2 ⁰⁰	0 ⁰⁰				3 ³³		
			Passage de Bernardi- no.....	2 ¹⁷		2 ²²	2 ²²	2 ¹⁷	2 ⁰⁰				2 ¹⁷		
			San Rafael.....	3 ⁶⁵	1 ⁰⁰	2 ⁴³	2 ⁵⁵	3 ⁵⁷	5 ¹⁷				3 ²¹		
			5. ^a												
			Hospital.....	4 ⁷⁰	2 ⁸⁶	2 ⁰⁰	2 ⁸¹	2 ⁶⁸	2 ⁶⁵	3 ⁰⁰			2 ⁸⁸		
			Passage de Bernardi- no.....	2 ³⁵		2 ⁰⁰	2 ¹⁴	2 ⁰⁰	2 ²²				2 ²⁰		
			Robador.....	3 ⁴⁶	1 ⁷⁶	1 ⁹⁴	2 ⁴⁰	2 ⁷⁸	3 ⁴⁰	0 ⁰⁰			2 ⁸¹		
			San Rafael.....	3 ³³	1 ⁵⁴	2 ⁶⁴	2 ⁸³	2 ⁷²	3 ²²				2 ⁸²		
			6. ^a												
			Riereta.....	1 ⁴³		3 ⁷⁵	3 ⁸⁴	3 ³³	0 ⁰⁰	0 ⁰¹			3 ⁴⁹		
			San Rafael.....	1 ²⁵		4 ³⁷	3 ⁶⁸	3 ²¹	3 ⁸⁴	2 ²²			3 ⁴⁴		
			San Gerónimo.....	2 ³⁰		4 ¹⁶	4 ⁰⁰	3 ³³	3 ³³	2 ¹⁴			3 ⁰⁴		
			San Martín.....	1 ⁰⁰		4 ²⁸	4 ¹⁶	3 ⁰⁷	3 ³³	2 ⁷³			3 ⁰⁶		
			7. ^a												
			San Rafael.....	3 ³³		5 ⁴⁵	3 ⁸⁴	3 ⁶³	3 ⁶³				4 ⁰⁰		
			Cadena.....	3 ²⁴		5 ²⁹	3 ⁴¹	3 ¹⁵	2 ⁵⁵				3 ⁴³		
			San Martín.....	3 ⁰⁴	7 ⁵⁰	5 ³⁵	3 ⁷¹	2 ⁹⁴	2 ⁰⁶			5 ⁰⁰	3 ⁵³		
			San Gerónimo.....	1 ³³		5 ⁰⁰	3 ⁰⁷	3 ⁷⁵	3 ⁵⁷	1 ⁴³			2 ⁷¹		
			8. ^a												
			San Martín.....	3 ¹²		2 ⁵⁴	2 ⁶⁸	4 ⁰⁴	3 ⁷⁷				3 ¹⁹		
			San Gerónimo.....	4 ⁰⁰		2 ⁸⁶	2 ⁷³						3 ⁰⁴		
			San Bartolomé.....	4 ²¹		2 ²²	2 ⁸⁰	5 ⁰⁰	4 ⁵⁹				3 ⁵⁵		
			Riereta.....	3 ³³	6 ⁰⁰	2 ³⁰	2 ⁷³	5 ³⁸	4 ⁴⁴				3 ⁹¹		
			9. ^a												
			San Martín.....	5 ⁰⁰		3 ³³	2 ⁸⁶	4 ²⁸	3 ⁵⁷	2 ⁸⁰			3 ²⁸		
			Cadena.....	3 ³³	2 ⁰⁸	2 ⁵⁰	2 ⁵⁰	3 ⁹⁵	3 ⁴⁰	1 ⁶⁷			2 ⁹¹		
			San Antonio de Pá- dua.....	3 ³³	1 ²⁵	2 ²⁷	2 ⁵⁹	3 ¹²	3 ³³				2 ⁵⁸		
			San Gerónimo.....	3 ³³	3 ³³	2 ⁰⁰	2 ²⁶	4 ¹⁶	3 ⁷⁰	2 ⁵⁰			3 ⁰⁶		
			10. ^a												
			San Bartolomé.....	3 ³³	1 ⁸²	2 ²⁹	3 ¹⁷	3 ²⁵	2 ⁷⁷				2 ⁷¹		
			San Gerónimo.....	4 ⁰⁵	1 ⁸²	2 ¹⁸	2 ⁹⁴	3 ⁴⁶	3 ⁴⁸				3 ¹²		
			San Pablo.....	3 ¹²	2 ⁸⁶	2 ⁶³	3 ¹²	3 ⁰⁰	2 ⁸⁵				2 ⁰⁷		
			Riereta.....	3 ³³	1 ⁸²	2 ⁶³	3 ⁰⁴	3 ⁸²	3 ⁰⁰	5 ⁰⁰			3 ⁰⁷		

Números de orden.			Calles de contorno de las manzanas.	NÚMERO ANUAL DE FALLECIDOS ENTRE CADA CIENTO DE LOS HABITANTES, EN									
D.º	B.º	M.ª		Tien-das.	Entre-suelos.	Pisos 1.ºs	Pisos 2.ºs	Pisos 3.ºs	Pisos 4.ºs	Pisos 5.ºs	Pisos 6.ºs	Terra-dos.	Para-mentos
4.º	6.º	11.ª	San Antonio de Pádua	2'50	3'33	2'17	1'85	2'80	2'70	*	*	*	2'46
			San Gerónimo.....	3'22	2'80	2'50	2'06	3'58	3'11	4'28	*	*	2'94
			San Pablo.....	1'67	*	0'88	2'00	2'38	1'87	*	*	*	1'86
			Cadena.....	3'33	3'33	2'10	2'50	3'33	3'33	*	*	*	3'00
	7.º	1.ª	Lealtad.....	4'51	1'67	2'50	3'50	3'33	2'67	*	*	*	3'12
			Amalia.....	3'63	2'00	3'16	3'33	3'33	3'15	*	*	*	3'24
			Cera.....	3'00	*	1'76	3'07	2'00	1'58	*	*	*	2'15
		2.ª	Amalia.....	3'67	3'07	2'71	3'08	3'11	3'77	3'75	*	*	3'22
			Lealtad.....	1'82	2'85	2'80	2'80	2'59	3'33	*	*	*	2'75
			Carretas.....	2'50	3'19	2'77	3'02	2'99	3'49	3'81	*	*	3'00
			Cera.....	3'90	*	3'42	3'51	3'10	3'21	3'33	*	*	3'50
		3.ª	Amalia.....	2'62	2'50	3'93	3'09	3'59	2'97	2'22	*	*	3'20
			Lealtad.....	*	*	*	*	*	*	*	*	*	*
			San Pablo.....	*	*	*	*	*	*	*	*	*	*
			Cárceles Nacionales..	*	*	*	*	*	*	*	*	*	*
		4.ª	Huerto de la Bomba..	*	*	*	*	*	*	*	*	*	*
			Amalia.....	2'50	*	1'67	2'86	*	*	*	*	*	2'35
			San Pablo.....	3'33	0'00	2'50	1'67	1'67	2'50	*	*	*	1'79
			Carretas.....	7'50	10'00	3'60	4'58	3'91	4'28	*	*	*	4'68
		5.ª	San Pacian.....	2'45	2'95	3'28	3'28	4'13	3'64	3'33	*	*	3'41
			Carretas.....	2'10	2'00	3'05	3'26	4'26	3'06	2'50	*	*	3'14
			Santa Elena.....	2'28	3'12	2'76	2'80	2'85	*	*	*	*	2'71
			Riereta.....	2'33	*	2'94	3'05	3'68	3'63	*	*	*	3'16
		6.ª	Amalia.....	1'82	*	2'22	2'22	3'33	3'33	*	*	*	2'28
			Huerto de la Bomba..	1'78	2'00	2'41	3'12	3'33	4'09	2'50	*	*	2'84
			Carretas.....	2'10	1'36	2'46	3'13	3'95	4'43	2'38	*	*	3'11
			Lealtad.....	3'33	*	0'00	1'43	3'33	*	*	*	*	3'12
		7.ª	Santa Elena.....	*	*	*	*	*	*	*	*	*	*
			Riereta.....	2'59	*	2'35	1'33	1'67	*	*	*	*	1'92
			San Pablo.....	2'42	1'00	2'63	2'30	3'03	4'00	2'50	*	*	2'76
			Arco de San Pablo...	2'69	*	2'86	2'72	3'87	4'68	1'67	*	*	3'31
			Carretas.....	2'22	0'00	2'50	2'30	2'00	1'76	*	*	*	2'03
		8.ª	Arco de San Pablo...	3'91	*	2'50	2'50	2'14	2'09	1'33	*	*	2'63
			Carretas.....	1'41	0'83	3'51	2'55	3'24	2'50	1'82	*	*	2'96
			San Pablo.....	2'91	0'00	2'40	2'27	3'39	2'85	2'50	*	*	2'59
	8.º	1.ª	San Antonio Abad...	1'09	3'33	1'93	2'53	3'33	3'33	2'50	*	*	2'78
			Salvadors.....	3'58	3'75	3'00	3'33	3'61	3'50	*	*	*	3'42
			Cera.....	3'00	4'00	3'07	2'50	3'57	*	*	*	*	3'27
		2.ª	San Antonio Abad...	2'56	0'00	2'43	2'59	2'43	1'93	1'43	*	*	2'39
			San Clemente.....	3'33	2'05	4'71	2'95	3'60	2'99	1'05	*	*	3'28
			Cera.....	3'84	2'38	3'77	3'46	3'77	3'54	1'25	*	*	3'50
			Salvadors.....	3'70	2'56	3'33	3'54	3'31	4'01	2'30	*	*	3'44
		3.ª	San Antonio Abad...	3'33	0'00	2'22	2'13	1'88	2'66	*	*	*	2'44
			Botella.....	3'25	*	1'92	1'90	1'90	1'72	1'11	*	*	2'05
			Cera.....	3'53	*	3'33	3'22	3'44	4'00	*	*	*	3'42
			San Clemente.....	3'17	1'54	2'43	3'05	1'84	2'83	2'50	*	*	2'55
		4.ª	Hospital.....	3'33	1'11	1'54	1'87	2'27	2'00	*	*	*	2'16
			Plaza del Padró.....	3'53	0'77	2'17	2'33	2'00	2'17	2'50	*	*	2'32
			Cera.....	3'44	*	2'50	2'27	2'38	2'72	2'66	*	*	2'56
			Botella.....	2'85	0'00	2'63	2'03	4'61	3'63	*	*	2'86	2'71

CONTENIDO. [Ley de continuidad de la poblacion (3 A), Mortalidad (2 B).] — 7 C

Números de orden.			Calles de contorno de las mansanas.	NÚMERO ANUAL DE FALLECIDOS ENTRE CADA CIENTO DE LOS HABITANTES . EN												
D. ^o	B. ^o	M. ^a		Tien-das.	Entre-suelos.	Pisos 1. ^{os}	Pisos 2. ^{os}	Pisos 3. ^{os}	Pisos 4. ^{os}	Pisos 5. ^{os}	Pisos 6. ^{os}	Terra-dos.	Para-mento			
4. ^o	8. ^o	5. ^a	Cera.....	3'38	2'08	3'19	3'31	3'33	3'33	5'00			3'26			
			Carretas.....	3'15		3'22	3'33	3'46	5'00					3'35		
			Vista alegre.....	3'77		3'73	3'89	3'57	4'05	3'33				3'30		
			Riereta.....	5'00		3'50	3'68	3'84	4'00					3'82		
	6. ^a			Vista alegre.....	2'05	1'20	2'73	2'11	1'95	2'33	3'68				2'91	
				Riereta.....	1'54		2'73	3'33	2'73	3'33					2'35	
				Aurora.....	1'60	5'00	2'78	2'27	2'30	2'75	3'53				2'31	
				Carretas.....	1'33		3'33	2'40	2'44	2'50					2'11	
	7. ^a			Aurora.....	3'69		3'02	2'91	3'41	3'41	2'58				3'20	
				Carretas.....	3'07	3'33	2'78	2'74	3'33	3'33	2'73				3'04	
				San Pacian.....	3'12	2'50	2'27	2'36	3'77	2'44	2'42	2'22			2'36	
				Riereta.....	3'33		2'00	2'30	3'33	3'47					3'00	
9. ^o	1. ^a		Rambia de Santa Mónica.....	2'02	0'58	2'00	1'21	2'36	2'50	3'33				1'82		
			Dormitorio de S. Francisco.....	1'98	0'91	2'50	1'29	1'19	2'46	2'86					1'81	
			Nueva de S. Francisco.....	2'68	0'67	2'50	2'35	1'95	2'50						2'11	
			San Antonio de la Nueva S. Francisco.....	1'54	1'25	3'33	1'25	1'11	1'00						1'37	
	2. ^a			Passage de los baños.....	1'66	0'40	2'00	1'25	1'67						1'22	
				Ginjol.....	1'87											1'87
				Escudellers.....	1'66	0'00	2'27	2'38	1'29	2'75	0'00					2'13
				Obradors.....	1'17		3'33	3'00	2'86							2'57
	3. ^a			Nueva de S. Francisco.....	1'67	0'00	1'78	2'78	3'33	0'00					2'18	
				Escudellers.....	1'07	0'00	1'67	1'54	1'76	2'50						1'97
				Codols.....	1'20	2'50	1'74	1'58	1'43	2'27						1'68
				Rull.....	1'25	2'50	1'11	1'67	1'67	1'43	0'00					1'88
4. ^a			Obradors.....	1'50		1'48	1'58	1'85	2'67	3'81				2'15		
			Escudellers.....	1'08		1'82	2'27	2'38	3'53						2'01	
			Carabasa.....	0'77		2'00	2'50	3'53	4'54						2'71	
			Rosa.....	1'11		1'33	3'84	2'67	2'67						2'38	
5. ^a			Codols.....	1'21		1'11	2'22	2'35	4'54					2'02		
			Plaza del Teatro.....	1'07	2'00	2'50	1'82	2'00	1'43						1'51	
			Ginjol.....	1'67		1'25	2'00	1'58	2'94						2'01	
			Passage de los baños.....	1'54	3'33	2'50	1'25								1'78	
6. ^a			Nueva de S. Francisco.....	1'67	10'00	2'00	1'67	1'13	3'15	4'00				1'82		
			Escudellers.....	2'34	0'00	1'90	2'10	2'12	6'66						2'30	
			Rull.....	1'25		1'76	1'60	1'43	1'11	2'67					1'45	
			Obradors.....	3'33		3'33	1'67	1'67	1'54						1'99	
7. ^a			Nueva de S. Francisco.....	1'51	1'43	2'45	2'00	1'48	1'66					1'80		
			Plaza de Medinaceli.....	1'07	2'50	2'50	1'74	1'11	1'11						1'30	
			Ancha.....	1'11	1'25	3'00	2'27	1'56	0'96						1'68	
			Codols.....	1'27	1'43	2'50	2'06	1'21	0'74						1'50	
8. ^a			Rosa.....													
			Serra.....	0'83		2'32	2'14	2'32	3'02	2'50					2'18	
			Ancha.....	2'73		3'00	2'78	3'64							2'77	
			Codols.....	1'11		3'00	1'46	1'25	3'50	3'07					1'94	
9. ^a			Serra.....	1'15		2'88	2'12	3'71	2'75	10'00				2'67		
			Ancha.....	1'02		1'87	1'05	2'35	1'30						1'68	
			Carabasa.....	3'33		2'50	2'22	2'50							2'50	
			Rosa.....	0'00		0'00	0'00	0'00	0'00						0'00	
9. ^a			Carabasa.....	0'00	6'00	2'00	1'25	1'54	2'00					2'44		
			Ancha.....	2'00		1'87	0'48	1'54	1'36						1'68	
			Escudellers.....	1'89	5'00	1'37	0'74	1'69	1'60						1'43	

Números de orden.			Calles de contorno de las manzanas.	NÚMERO ANUAL DE FALLECIDOS ENTRE CADA CIENTO DE LOS HABITANTES, EN									
D. ^o	B. ^o	M. ^a		Tien- das.	Entre- suelos.	Pisos 1. ^{os}	Pisos 2. ^{os}	Pisos 3. ^{os}	Pisos 4. ^{os}	Pisos 5. ^{os}	Pisos 6. ^{os}	Terra- dos.	Para- mentos
4. ^o	9. ^o	10. ^a	Dormitorio de S. Fran- cisco.....	*	*	*	*	*	*	*	*	*	*
			Parque.....	*	*	*	*	*	*	*	*	*	*
			Bajo muralla.....	*	*	*	*	*	*	*	*	*	*
		11. ^a	Parque.....	0'00	2'14	1'00	1'33	0'38	0'21	*	*	*	0'63
			Dormitorio de S. Fran- cisco.....	0'00	*	0'77	0'74	1'00	1'11	*	*	*	0'63
			Pasaje del Dormito- rio.....	0'00	2'00	0'00	1'11	0'62	0'71	*	*	*	0'71
			Bajo muralla.....	*	*	*	*	*	*	*	*	*	*
		12. ^a	Dormitorio de S. Fran- cisco.....	0'67	*	0'00	0'91	0'62	1'76	*	*	*	0'87
			Pasaje del Dormitorio. Bajo muralla.....	1'00	*	0'00	1'11	1'67	2'35	*	*	*	1'45
			Plaza de Medinaceli...	0'00	*	*	*	*	*	*	*	*	0'00
				0'33	1'17	0'32	0'37	1'11	*	*	*	*	0'63
		13. ^a	Ancha.....	1'43	*	1'82	2'30	0'53	2'03	*	*	*	1'50
			Oriente.....	3'33	*	*	*	*	*	*	*	*	3'33
			Plaza de la Merced.....	1'00	2'50	0'91	1'43	0'71	1'82	*	*	*	1'40
			Merced.....	*	2'50	1'55	1'87	1'61	*	*	*	*	1'76
		11. ^a	Oriente.....	*	*	*	*	*	*	*	*	*	*
			Ancha.....	1'90	*	*	*	*	*	*	*	*	1'90
			Plaza de Medinaceli. Merced.....	0'00	0'00	5'00	4'28	*	*	*	*	*	2'78
				2'50	0'00	*	*	*	*	*	*	*	1'43
		15. ^a	Merced.....	0'00	*	2'50	1'43	1'67	*	*	*	*	1'50
			Simon Oller.....	*	*	3'33	1'11	1'33	3'68	*	*	*	2'39
			Ancha.....	0'83	*	2'85	3'64	1'67	2'30	5'00	*	*	2'14
			Plaza de la Merced....	2'50	*	*	*	*	*	*	*	*	2'86
		16. ^a	Merced.....	4'54	4'00	0'91	1'15	0'33	0'00	*	*	*	1'50
			Oriente.....	0'00	*	*	*	*	*	*	*	*	0'00
			Bajo muralla.....	*	*	*	*	*	*	*	*	*	*
			Plaza de Medinaceli..	3'33	*	1'25	1'11	0'43	2'18	*	*	*	1'61
		17. ^a	Merced.....	4'00	0'00	2'27	2'35	0'71	1'25	*	*	*	1'97
			Oriente.....	*	*	*	*	*	*	*	*	*	*
			Bajo muralla.....	5'00	*	*	*	*	*	*	*	*	5'00
			Boitres.....	*	6'66	*	0'00	0'00	0'00	*	*	*	0'83
		18. ^a	Boitres.....	*	*	*	*	*	*	*	*	*	*
			Merced.....	0'00	0'00	2'50	5'00	1'05	*	*	*	*	1'93
			Simon Oller.....	*	*	*	*	*	*	*	*	*	*
			Bajo muralla.....	*	*	*	*	*	*	*	*	*	*
10. ^o	1. ^o	1. ^a	Rambla del Centro...	1'85	2'00	2'70	0'91	1'82	*	*	*	*	1'80
			Fernando VII.....	2'86	1'00	2'86	1'67	1'43	*	*	*	*	1'89
			Arolas.....	3'33	1'11	3'84	1'43	1'25	3'33	*	*	*	2'45
			Boqueria.....	3'18	*	6'66	1'67	*	*	*	*	*	3'22
			Llano de la Boque- ria.....	1'58	2'50	2'50	1'11	1'11	*	*	*	*	1'55
		2. ^a	Quintana.....	2'27	2'50	1'15	2'96	1'43	5'55	*	*	*	2'29
			Boqueria.....	1'90	*	1'25	2'50	2'86	*	*	*	*	1'92
			Arolas.....	1'43	0'00	0'91	2'91	1'61	5'00	*	*	*	2'13
			Fernando VII.....	1'00	3'33	0'71	2'00	1'67	*	*	*	*	1'27
		3. ^a	Quintana.....	1'03	4'28	1'05	1'43	2'00	3'53	*	*	*	1'72
			Fernando VII.....	1'08	2'50	1'43	0'91	1'67	3'33	*	*	*	1'32
			Raurich.....	2'00	3'75	1'00	1'33	1'72	1'67	4'00	*	*	1'82
			Boqueria.....	1'60	*	0'59	1'11	3'33	4'00	*	*	*	1'54

CONTENIDO. [Ley de continuidad de la población (3A). Mortalidad (2B).] — 7C

Números de orden.			Calles de contorno de las mansanas.	NÚMERO ANUAL DE FALLECIDOS ENTRE CADA CIENTO DE LOS HABITANTES, EN										
D.º	B.º	M.ª		Tien-das.	Entre-suelos	Pisos 1.ºs	Pisos 2.ºs	Pisos 3.ºs	Pisos 4.ºs	Pisos 5.ºs	Pisos 6.ºs	Terra-dos.	Para-mentos.	
4.º	10.º	4.ª	Raurich	0'41	0'62	1'74	1'25	3'33	4'54	»	»	»	1'57	
			Boqueria	1'25	0'00	2'22	0'62	5'00	5'00	»	»	»	1'65	
			Arco de Santa Eulalia.	1'43	2'50	1'00	1'00	3'33	4'00	»	»	»	1'89	
			Fernando VII.	2'00	»	»	»	»	»	»	»	»	2'00	
		5.ª	Arco del Remedio.	0'00	»	2'00	2'50	2'00	»	»	»	»	»	2'14
			Boqueria.	0'46	»	»	»	»	»	»	»	»	»	0'46
			Arco de Santa Eulalia.	3'33	»	2'00	2'00	2'22	1'60	»	»	»	»	2'11
			Fernando VII.	0'00	1'67	0'56	1'90	2'14	3'33	»	»	»	»	1'00
		6.ª	Arco del Remedio.	0'00	»	1'25	0'91	3'33	3'33	»	»	»	»	1'40
			Boqueria.	3'75	»	0'00	5'00	5'00	2'50	0'00	»	»	»	2'50
			Aviñó.	3'33	0'00	0'62	1'67	5'00	0'77	»	»	»	»	1'51
			Fernando VII.	0'00	0'00	0'00	0'00	0'00	0'00	»	»	»	»	1'51
		7.ª	Rambla del Centro.	0'43	0'00	2'07	1'15	1'80	1'90	»	»	»	»	1'33
			Fernando VII.	0'00	1'67	1'67	1'43	1'11	5'55	»	»	»	»	2'27
			Pasaje de Madoz.	0'67	0'00	2'50	1'33	0'55	0'00	»	»	»	»	1'17
			Plaza Real.	1'67	0'00	3'33	1'43	1'43	3'33	»	»	»	»	1'82
			Pasaje de Colon.	3'33	0'00	2'50	1'54	1'00	»	»	»	»	»	1'66
		8.ª	Fernando VII.	2'50	»	»	»	»	»	»	»	»	»	2'50
			Vidrio.	1'43	0'00	1'43	1'43	0'50	1'76	»	»	»	»	1'42
			Pasaje de Madoz.	2'50	0'77	2'14	2'50	0'80	0'00	»	»	»	»	1'66
		9.ª	Vidrio.	0'00	»	0'00	1'67	1'25	1'82	»	»	»	»	1'21
			Fernando VII.	0'64	0'00	0'71	3'57	1'82	»	»	»	»	»	1'57
			Raurich.	0'00	0'00	0'83	2'22	1'43	»	»	»	»	»	1'54
			Euras.	1'00	»	0'00	2'50	2'22	»	»	»	»	»	1'54
		10.ª	Raurich.	1'11	0'00	0'77	1'78	1'82	1'59	5'00	»	»	»	1'46
			Beato Simon de Rojas.	2'50	0'00	0'59	1'67	1'67	1'43	»	»	»	»	1'21
			Leona.	1'20	»	0'42	1'43	1'78	4'00	»	»	»	2'50	1'40
			Aviñó.	0'35	0'00	0'59	1'36	2'00	2'14	»	»	»	»	1'41
			Fernando VII.	1'07	0'50	0'83	2'22	2'00	2'50	»	»	»	»	1'33
			Trinidad.	»	»	»	»	»	»	»	»	»	»	1'33
		11.ª	Euras.	0'41	0'00	0'82	1'17	3'33	7'50	»	»	»	»	1'11
			Raurich.	0'43	»	0'91	1'67	1'82	6'00	»	»	»	»	1'40
			Tres llist.	0'67	0'00	1'67	2'00	1'11	»	»	»	»	»	1'00
			Plaza Real.	0'00	0'00	3'33	2'50	1'67	4'50	»	»	»	»	2'44
		12.ª	Rambla del Centro.	0'74	2'50	4'00	2'10	0'43	0'67	»	»	»	»	1'13
			Pasaje de Bacardi.	»	»	»	»	»	»	»	»	»	»	1'50
			Plaza Real.	0'83	»	3'33	2'50	0'71	»	»	»	»	»	1'66
		13.ª	Pasaje de Colon.	1'25	»	»	2'22	1'00	2'50	»	»	»	»	1'66
			Pasaje de Bacardi.	0'00	0'00	0'00	0'00	»	»	»	»	»	»	0'00
			Rambla del Centro.	1'82	2'50	2'86	1'11	0'71	»	»	»	»	»	1'43
			Plaza del Teatro.	»	»	2'86	3'33	2'50	2'00	»	»	»	»	2'63
			Escudellers.	0'77	3'33	1'54	2'63	0'50	0'91	0'00	»	»	»	1'33
		14.ª	Nueva de Zurbano.	0'71	»	1'67	1'43	1'43	1'00	1'67	»	»	»	1'20
			Plaza Real.	1'43	»	2'50	1'67	2'00	»	»	»	»	»	1'82
			Nueva de Zurbano.	1'11	»	1'67	0'91	1'43	1'43	»	»	»	»	1'32
			Escudellers.	1'67	»	1'43	2'61	1'76	2'00	»	»	»	»	1'88
		15.ª	Vidrio.	2'86	»	1'60	2'17	1'85	1'71	»	»	»	»	1'88
			Tres llist.	1'17	0'00	2'50	2'00	2'50	1'67	»	»	»	»	1'81
			Escudellers blancs.	1'54	»	2'80	1'31	1'30	1'60	»	»	»	»	1'60
			Plazuela de San Francisco.	1'25	»	1'67	2'50	2'50	»	»	»	»	»	1'00
Agla.	2'50		»	2'00	2'00	2'00	3'33	»	»	»	»	2'27		
Vidrio.	1'11		»	2'50	1'67	2'00	2'00	»	»	»	»	1'66		
Escudellers.	1'75		»	5'00	2'00	2'67	1'67	»	»	»	»	2'22		
Plaza Real.	1'11	0'00	3'57	1'00	1'58	1'67	»	»	»	»	1'62			

CONTENIDO. [Ley de continuidad de la población (3A). Mortalidad (2B).]—7 C

Por manzanas.

Núms. de orden.			NÚMERO ANUAL DE FALLECIDOS ENTRE CADA CIENTO DE LOS HABITANTES, EN										
D.º	B.º	M.ª	Tiendas.	Entre- suelos.	Pisos primeros	Pisos segunds	Pisos terceros.	Pisos cuartos.	Pisos quintos.	Pisos sestos.	Terrados	Mansa- nas.	
1.º	1.º	1.ª	2.52	1.66	1.51	2.11	2.69	3.00	2.89	1.63		2.35	
		2.ª	2.27	0.32	3.33	1.86	2.33	3.11	1.43			2.34	
		3.ª	0.14		0.00								0.13
		4.ª	2.50	0.00	5.33	2.14	1.00	0.99	3.33				2.77
		5.ª	0.00	0.39	1.78	1.66	3.33	2.81	2.22				2.39
		6.ª	1.11	0.00	0.00	0.00	1.58	0.80	1.76	2.27	0.00		1.58
		7.ª	8.57	0.00	2.85	0.00	2.94	1.25	0.00				2.50
		8.ª	3.33	0.52	1.25	2.85	2.24	2.32	5.83	6.66			2.51
		9.ª	2.50	0.00	2.00	1.00	1.58	0.95	6.66				1.60
		10.ª	2.89		4.16	1.82	1.00	0.00	0.00			1.43	1.42
		11.ª	1.43	0.00	2.66	0.00	0.00	0.00					2.76
		12.ª	0.00	0.00	2.70	2.35	2.72	3.81					2.29
		13.ª	2.30	0.00	1.87	2.14	3.75	2.72	2.50				2.12
		14.ª	0.27	0.00	0.87	1.87	2.72	2.43	4.00				1.50
		15.ª	0.30		2.30	2.10	0.69	1.77	7.50				1.53
		16.ª	5.45	0.00	3.07	1.33	5.71	1.66	7.50				2.11
		17.ª	0.00			2.85							0.80
		18.ª		0.00	0.00	0.00	0.00						0.00
		19.ª	0.93	0.00	3.63	2.31	2.85	2.55	2.91	1.82	1.11		2.50
		20.ª	1.11		1.11	1.87	1.66	0.83					1.38
		21.ª	1.66	0.00	2.00	0.00	4.28	30.00	0.00				3.68
		22.ª	2.00		0.00								0.80
		23.ª	0.37	0.00	1.86	0.34	1.51	1.48	6.00				1.34
		24.ª	8.23			0.87							4.00
		25.ª	0.00			0.00							0.00
		26.ª	0.54	0.00	1.11	2.33	1.93	1.87	15.00				1.42
		27.ª	1.80	1.21	2.89	0.94	1.02	7.77					1.70
		28.ª	0.00		4.54	2.77	1.43	1.50					2.70
		29.ª	2.14		1.11	5.00	5.00	3.63					3.33
		30.ª	0.00										0.00
		31.ª											
2.º	2.º	1.ª	3.61	0.00	1.96	2.81	2.18	2.41	1.17			2.70	
		2.ª	2.59	0.00	0.57	2.29	1.87	3.60	3.75		0.00	2.32	
		3.ª	2.05	0.00	2.02	0.99	1.63	2.80	2.36	3.33		1.35	
		4.ª	5.83	0.00	1.63	2.82	4.03	1.70	6.66			2.47	
		5.ª	2.70	0.00	3.63	2.23	2.07	2.77				2.50	
		6.ª	0.50	0.00	2.72	5.00	1.78	2.80				2.32	
		7.ª	2.32	0.00	4.50	1.92	1.80	2.97	2.90	0.00		2.33	
		8.ª	6.66		0.00	5.00	3.33					3.81	
		9.ª	2.85		0.00	0.00	0.00					3.33	
		10.ª	3.18	1.25	2.03	1.81	1.11					1.75	
		11.ª	6.00	0.15	2.18	1.66	1.48					1.60	
		12.ª	1.25	1.25	2.50	0.00	2.72					1.50	
		13.ª	1.04	0.97	2.44	1.93	1.02					1.50	
3.º	3.º	1.ª	1.39	1.00	1.63	0.74	2.10	0.97	1.51			1.2	
		2.ª	2.05	0.00	1.19	1.74	2.34	1.69	1.00			1.7	
		3.ª	2.33	0.00	1.85	2.18	2.31	7.77				2.50	
		4.ª	2.58	0.70	2.83	2.08	1.61	2.32	5.00			2.10	
		5.ª	1.89	3.81	2.99	2.10	2.22	2.57	4.16			2.44	
		6.ª	3.66	2.50	0.71	5.45	1.43	0.00				3.13	
		7.ª y 8.ª	1.82	1.82	1.47	1.68	1.87	2.10				1.70	
		9.ª	2.91	2.00	1.66	1.83	1.93	2.91	1.33			1.45	
		10.ª	2.44	0.00	2.12	1.87	1.43	2.38	1.66			1.91	
		11.ª	1.20	0.00	1.59	1.55	1.51	3.86				1.65	
		12.ª	1.11	2.00	1.29	0.71	1.76	2.00				1.25	
		4.º	4.º	1.ª	2.94	0.23	2.34	1.94	1.69	2.42			
2.ª	0.41			5.00	2.85	0.83	1.11	0.37	0.00			1.00	
3.ª	2.50			1.43	2.37	5.00	6.25	1.05				2.66	
4.ª	0.35			0.00	1.33	0.94	1.05	1.54				1.65	
5.ª	1.48				2.85	0.83	2.14	2.22				1.74	
6.ª	0.00				3.75	6.00						6.00	
7.ª	3.65			0.00	3.13	1.83	2.44	1.32				2.63	
8.ª	1.53			0.00	1.03	1.13	2.69	2.55				1.60	
5.º	5.º	1.ª	2.50	3.33	1.74	2.08	2.40	1.58	2.50			2.16	
		2.ª	2.04	0.00	1.15	2.22	2.08	4.00	1.66			1.80	

Núms. de órden.			NÚMERO ANUAL DE FALLECIDOS ENTRE CADA CIENTO DE LOS HABITANTES, EN											
D.º	B.º	M.ª	Tiendas.	Entre-suelos	Pisos primeros	Pisos segundos	Pisos terceros.	Pisos cuartos.	Pisos quintos.	Pisos sextos.	Terrados	Mansanas.		
1.º	5.º	3.ª	0'00	2'00	1'54	2'94	3'33	3'12	5'00			2'41		
		3.ª bis.	2'38		2'14	1'20	3'33	0'66	0'00			1'93		
		4.ª	1'76	0'00	1'05	0'37	1'66	5'00				0'96		
		5.ª	2'82	0'00	2'09	2'18	1'40	1'71		1'66		0'95	1'75	
		6.ª	1'63	1'82	1'98	1'84	2'55	3'68					1'80	
		7.ª	1'32	0'00	1'37	2'50	1'56	3'33	6'00				1'84	
		8.ª	4'21	0'00	1'00	2'63	0'59	0'77					1'75	
		9.ª	0'85		2'63	2'59	1'66	4'70	10'00				2'15	
		10.ª	1'42	0'00	2'40	1'75	3'39	4'48					2'34	
		11.ª	3'13	0'00	1'09	1'33	3'66					15'00	2'33	
		12.ª	0'24	0'00	3'00	0'00	0'33	0'95	2'35				2'33	
		13.ª	0'55			0'00	0'33	0'62	1'54				0'62	
		13.ª bis	1'66			1'33	2'50	0'62	3'15	2'50			1'93	
		14.ª	1'87			3'63	1'50	3'12	0'42	0'00			1'70	
		15.ª	2'34	0'77		1'92	2'97	2'00	2'48	3'07	2'00		2'33	
6.º	1.ª	2'91	2'50	2'66	4'02	3'88	3'17	1'25				3'15		
		2'26	3'75	2'62	2'82	2'36	2'36	3'33				2'55		
		2'31	0'00	2'11	1'69	2'47	1'21	10'00			1'07	2'09		
		3'20	0'00	1'60	2'27	1'74	2'64					2'15		
		2'50	0'00	2'85	1'66	2'77	2'80					2'52		
		0'00	1'00	0'36	1'29	1'63	1'22	0'00				0'98		
		1'93	12'00	3'25	3'00	3'63	2'94	2'50			0'00	2'96		
		0'57	0'00	1'05	4'78	1'73	1'59	1'87				1'63		
		1'25	0'00	1'72	1'53	2'32	2'03	4'00				1'87		
		2'00		3'33	2'18	2'24	3'03	1'11				2'43		
		1'11	0'00	2'25	0'60	2'32	1'89	2'22				1'67		
		1'82	0'00	2'66	3'07	0'48	1'11	1'43				1'72		
		0'77	2'50	4'00	0'00	1'66	0'00	0'00				1'19		
		1'43	0'00	0'00	0'00	0'00						0'32		
		3'59	0'00	2'68	1'43	2'27	2'50	0'71				2'32		
1'72		3'45	2'12	1'84	1'55	4'00				2'15				
1'85		0'00	0'00	2'72	2'94					1'41				
1'82	0'00	2'35	1'82	3'88	1'76	6'66				2'50				
1'55	0'66	2'50	2'25	2'76	1'75	0'91				1'99				
1'96	0'00	0'40	1'11	3'03	3'68	0'50	0'00			1'73				
4'44	0'00	3'81	2'61	2'08	0'77	0'00				2'59				
7.º	1.ª	1'87	0'00	0'77	5'71	1'82	0'00					2'00		
		0'46	0'00	4'00	1'25	1'38	0'62	0'00				1'50		
		5'83	10'00	0'55	0'62	2'30	1'11					2'03		
		1'36	0'00	0'83	2'10	0'95	0'00	0'00				2'02		
		1'43		5'00	3'52	2'40	0'00					2'35		
		7'85	0'00	0'74	2'26	1'66	2'59	5'00				2'48		
		1'56	0'00	3'14	1'89	2'68	1'68	3'33				2'18		
		3'48	0'00	2'41	1'75	3'33	3'57	5'00	0'00			2'96		
		3'71	0'01	2'28	2'13	2'07	2'65	4'23				2'31		
		1'43	1'60	2'46	1'80	2'80	2'75	1'43			0'00	2'17		
		0'00		0'00	0'00	0'00	0'00					2'00		
		3'29	0'00	0'00	2'72	1'66	3'33					2'50		
		1'82	2'50	1'11	2'18	0'91	2'50					1'57		
		10'00		0'71	1'45	1'05	5'00					1'80		
		8.º	1.ª	5'51	0'66	2'50	3'19	2'63	2'04	0'00				2'86
3'33	0'00			1'80	1'32	2'38	2'85					2'24		
0'00	0'62			3'84	0'00	1'17	2'50	0'00				1'58		
2'80	0'00			1'59	2'10	2'56	1'75	0'00				2'18		
1'38	0'00			2'17	2'00	2'63	0'74	4'28				1'72		
1'18				2'50	0'50	3'84	1'00					1'68		
0'00	0'00			1'00	3'63	4'28	2'72					2'46		
1'54	0'00			0'79	1'16	2'63	2'05					1'51		
3'50				4'00	3'33	3'51	2'30	3'84				3'45		
1'53	1'76			2'13	1'61	1'06	3'03	7'50				1'87		
1'69	0'00			1'50	2'14	3'00	2'27	0'00				2'10		
7'59				0'00	0'00	0'00	10'00					2'77		
9.º	1.ª			1'69	0'58	3'07	1'77	2'55	2'87	3'12	1'43			2'21
				1'25	2'50	3'83	0'80	2'38	2'66	0'00				2'18
				1'58	1'87	2'71	3'87	2'98	1'78	3'70	0'00			2'62

CONTENIDO. [Ley de continuidad de la población (3A). Mortalidad (2B).]-7 C

Núms. de orden.			NÚMERO ANUAL DE FALLECIDOS ENTRE CADA CIENTO DE LOS HABITANTES, EN											
D. ^o	B. ^o	M. ^a	Tiendas.	Entre-suelos.	Pisos primeros	Pisos segundos	Pisos terceros.	Pisos cuartos.	Pisos quintos.	Pisos sextos.	Terrados	Manas.		
1. ^o	9. ^o	4. ^a	4'00	0'00	2'33	2'07	2'28	3'10	1'43		1'43	2'10		
		5. ^a	0'77	1'25	2'85	3'63	4'33	2'35				2'88		
		6. ^a	2'67	0'83	1'89	2'84	2'80	3'20	1'82				2'52	
		7. ^a	3'47	0'00	1'36	3'63	2'41	3'57	0'00				2'40	
		8. ^a	0'00	2'50	3'31	0'71	3'33	2'91					2'97	
		9. ^a	5'18	2'50	0'67	1'55	2'33	2'33	0'00				2'06	
		10. ^a	4'34		3'14	10'00	3'53						3'51	
		11. ^a	2'42		2'63	2'82	1'02	1'29					1'99	
		12. ^a	4'28	2'50	1'11	3'95	2'76	2'44	3'33				0'00	
		13. ^a	2'55	0'00	3'27	2'45	3'71	2'99	1'46	2'50			0'00	
		14. ^a	1'89		0'89	3'33	3'32	2'00	3'33				1'55	
		15. ^a	1'82	0'00	2'68	2'63	2'44	2'00	4'00				2'10	
		10. ^o	1. ^o	1. ^a	1'84	1'11	2'02	1'94	1'43	1'57	5'00	8'85		1'90
				2. ^a	1'00	1'54	2'50	2'85	1'79	1'28	0'83			1'75
				3. ^a	2'93	1'11	3'28	2'72	2'52	3'76	4'66			1'66
4. ^a	4'58			1'25	2'74	3'05	2'81	4'47	3'71	2'50		3'28		
5. ^a	2'67			1'43	3'62	4'66	2'62	4'14	2'77			2'00		
6. ^a	1'52			0'91	3'70	2'97	2'32	3'86	20'00			3'40		
7. ^a	0'96				3'81	3'07	2'84	2'81	8'00			2'74		
8. ^a	3'57			1'66	2'57	2'85	3'14	4'09	4'86			3'10		
9. ^a	2'86			0'00	5'00	6'15	2'00	3'12				3'53		
2. ^o	1. ^o	1. ^a	2'53	4'44	1'70	3'69	1'83	1'85				2'38		
		2. ^a	1'42	0'31	1'82	2'00	2'41	2'87				1'90		
		3. ^a	3'53	0'00	1'43	2'61	0'62	2'40	3'63			1'98		
		4. ^a	1'66	2'41	2'87	2'33	1'85	1'69	1'66			2'10		
		5. ^a	3'88	4'00	4'00	0'00						3'66		
		6. ^a	1'70	0'00	1'84	1'84	1'21	2'50				1'65		
		7. ^a	2'15	0'00	3'33	2'89	1'14	1'43				2'20		
	2. ^o	2. ^o	1. ^a	4'28	0'00	2'50	2'22	4'53	2'66				2'90	
			2. ^a	4'28	0'00	1'82	0'00	15'00	0'00				2'22	
			3. ^a											
			4. ^a	2'64	0'00	1'49	2'27	1'95	1'78				2'01	
			5. ^a	2'40	1'00	1'18	1'71	2'00	0'00				1'62	
			6. ^a	1'14	0'00	2'71	1'00	2'12	2'92	5'00			1'90	
			7. ^a	1'25		7'50	5'00	3'33	4'00				10'00	
3. ^o	1. ^o	1. ^a	3'63	0'00	0'62	1'15	2'85	2'77	0'00			2'95		
		2. ^a	3'21	3'33	3'33	2'28	3'09	8'12	0'00			3'23		
		3. ^a	2'00		3'33	2'13	3'93	3'24	3'63			2'38		
		4. ^a	4'53	2'35	2'31	1'79	2'72	3'07	3'75			2'76		
		5. ^a	2'30	0'00	0'77	0'50	2'00	3'53				2'10		
3. ^o	2. ^o	6. ^a	6'36	0'00	4'16	0'88	2'41	8'57	2'00			3'66		
		7. ^a	2'75	1'43	0'69	1'95	1'86	1'51	1'92	5'00		1'85		
		8. ^a	2'76	0'00	1'17	2'79	2'89	4'84	0'00			0'00		
		9. ^a	1'40	1'25	2'07	1'63	1'46	4'28	2'00	0'00		1'91		
		10. ^a	1'39	0'00	0'62	2'94	0'83	2'35	5'00			1'77		
		11. ^a	1'90	1'43	4'19	1'28	3'23	1'79	5'55			2'45		
		12. ^a												
4. ^o	1. ^o	1. ^a	1'35	1'66	2'10	2'42	2'87	1'79				2'01		
		2. ^a	2'32	1'05	1'04	1'63	1'85	3'00	0'00			1'66		
		3. ^a	2'23	1'25	1'95	2'72	2'95	2'50	1'11			2'33		
		4. ^a	1'66	3'75	1'69	3'20	2'88	2'82	7'60			0'00		
		5. ^a	2'38		1'18	1'30	2'00	8'00				2'27		
		6. ^a	2'50	0'50	2'15	2'21	2'63	2'23	2'22			2'66		
		7. ^a	1'73	0'00	3'79	2'97	1'37	0'77	10'00			2'55		
		8. ^a	2'88	2'50	1'92	3'07	2'23	2'86	3'33			2'10		
		9. ^a	1'58	0'00	2'16	2'36	2'30	2'50	3'33			0'00		
5. ^o	1. ^o	1. ^a	2'48	7'14	3'63	2'31	2'16	2'84	0'00			2'75		
		2. ^a	2'64	1'62	2'60	2'74	2'79	3'63	6'66			2'72		
		3. ^a	2'12	5'00	2'70	2'26	2'45	3'19	2'69			2'52		
		4. ^a												
		5. ^a	2'85	0'53	2'56	3'01	2'32	2'31				2'61		
		6. ^a	2'25	2'41	2'63	1'00	2'47	2'63	2'00			2'66		

NÚMERO ANUAL DE FALLECIDOS ENTRE CADA CIENTO DE LOS HABITANTES, EN

Núms. de órden.			NÚMERO ANUAL DE FALLECIDOS ENTRE CADA CIENTO DE LOS HABITANTES, EN									
B.º	M.ª	Tiendas.	Entre-suelos.	Pisos primeros	Pisos segundos	Pisos terceros.	Pisos cuartos.	Pisos quintos.	Pisos sextos.	Terrados	Mansanas.	
6.º	1.ª	2:12	.	1:52	3:51	3:88	3:12	0:00	.	0:00	2:55	
	2.ª	3:46	2:00	3:02	3:33	2:29	3:46	6:06	.	.	3:05	
	3.ª, 4.ª, 5.ª	2:33	1:33	1:85	2:38	1:84	1:85	0:00	.	.	2:03	
	6.ª	2:94	.	2:27	2:00	2:18	2:64	.	.	.	2:40	
7.º	1.ª	4:30	3:23	2:58	2:14	2:98	2:16	3:57	.	2:50	2:82	
	2.ª	1:50	0:00	2:90	2:34	3:23	2:94	3:15	.	.	2:65	
	3.ª	2:55	0:55	2:84	2:81	2:75	2:76	.	.	.	2:70	
	4.ª	2:50	1:50	3:04	3:08	1:93	3:48	3:23	10:00	.	2:76	
	5.ª	4:23	3:50	3:05	2:92	2:74	3:81	8:57	.	.	3:30	
	6.ª	2:14	0:00	3:83	2:12	2:94	2:68	.	.	.	2:53	
	7.ª	1:88	1:43	2:76	4:04	2:45	2:43	3:33	.	.	2:64	
	8.ª	1:77	1:43	1:26	2:47	2:27	4:34	5:00	.	.	2:06	
	9.ª	2:36	1:63	2:66	2:66	3:24	2:43	0:00	.	.	2:71	
	10.ª	2:34	10:00	2:00	2:69	2:08	2:09	2:61	.	.	2:27	
8.º	1.ª	2:17	0:00	3:26	2:29	2:22	1:61	.	.	3:33	2:26	
	2.ª	2:93	1:85	2:35	2:83	2:57	2:96	4:21	.	.	2:73	
	3.ª	3:33	.	0:93	1:97	3:65	3:22	.	.	.	2:27	
	4.ª	1:80	0:00	2:55	3:01	2:19	3:79	.	.	.	2:50	
	5.ª	3:27	0:00	4:16	3:95	2:85	4:49	.	.	3:33	3:50	
	6.ª	2:50	0:00	2:19	4:25	3:34	1:38	0:00	.	.	2:63	
	7.ª	3:03	1:63	0:82	1:11	2:83	1:91	2:00	0:00	.	1:94	
	8.ª	2:29	0:00	3:14	1:51	2:15	3:33	4:00	.	.	2:25	
	9.ª	2:90	2:00	1:83	1:73	1:25	3:11	3:33	.	.	2:15	
9.º	1.ª	2:83	2:35	2:16	1:71	2:03	10:00	.	.	.	2:25	
	2.ª	1:98	1:66	3:52	2:62	2:28	2:10	1:76	.	.	2:45	
	3.ª	4:82	0:00	2:53	2:21	1:97	2:22	3:22	.	.	2:48	
	4.ª, 5.ª	
	6.ª	1:75	0:00	1:63	2:68	3:08	1:81	4:00	.	.	2:25	
	7.ª	2:45	0:91	2:41	3:10	2:96	4:09	2:30	6:00	.	2:88	
	8.ª	2:32	0:83	3:83	3:51	3:63	3:19	3:61	10:00	.	3:34	
	9.ª	2:07	0:00	1:17	2:53	1:84	2:32	3:84	2:85	0:00	1:99	
	10.ª	2:17	2:00	4:37	3:51	2:72	2:13	3:93	.	.	2:79	
	11.ª	1:97	0:77	2:29	1:58	3:10	2:15	20:00	.	.	2:34	
	10.º	1.ª	3:24	0:62	2:54	3:62	3:63	3:22	4:61	.	0:00	3:15
2.ª		3:16	3:33	2:30	2:57	3:07	1:97	3:33	.	.	2:65	
3.ª		1:83	1:54	2:60	2:60	2:83	3:30	12:00	.	.	2:39	
4.ª		1:66	1:25	3:22	1:13	3:00	3:44	.	.	.	2:19	
5.ª		2:92	0:00	3:22	2:53	3:03	2:74	1:66	0:00	.	2:73	
6.ª		3:47	0:91	3:48	3:64	2:13	2:34	3:33	.	.	2:82	
7.ª		3:91	.	10:00	3:22	4:13	3:21	.	.	.	4:13	
8.ª		2:61	0:41	1:65	2:64	3:91	2:63	2:50	.	.	2:53	
9.ª		2:94	3:93	2:60	2:79	3:00	2:85	.	.	.	2:82	
10.ª		1:37	0:00	3:61	4:22	2:62	2:50	2:66	.	.	2:53	
11.ª		2:87	0:51	1:85	3:80	3:25	1:75	2:08	.	.	2:71	
12.ª		2:52	0:59	2:71	2:89	3:96	4:26	10:00	.	0:50	3:16	
13.ª		2:78	0:00	2:98	4:03	4:24	3:58	.	.	.	3:50	
14.ª		3:10	0:00	3:17	2:91	3:27	2:00	4:28	.	.	2:82	
15.ª		2:30	.	3:33	0:00	2:00	
1.º	1.ª	2:66	0:00	1:83	1:15	1:11	0:45	2:22	.	.	1:77	
	2.ª	1:43	3:10	2:37	2:97	2:43	3:72	2:22	.	.	2:53	
	3.ª	1:81	2:66	3:94	2:91	3:27	2:50	.	.	.	2:85	
	4.ª	4:16	0:00	3:33	3:33	0:59	3:84	.	.	.	3:02	
	5.ª	2:84	6:15	2:58	2:78	3:17	3:92	0:00	.	3:33	3:11	
	6.ª	2:89	3:71	2:00	3:15	3:26	2:84	3:33	.	.	2:90	
2.º	1.ª	3:12	4:28	2:54	4:19	3:37	2:71	.	.	.	3:16	
	2.ª	0:00	.	0:83	2:50	2:72	3:12	3:33	.	.	2:26	
	3.ª	3:83	1:00	3:37	4:23	3:19	1:66	.	.	.	3:20	
	4.ª	3:29	2:74	3:27	3:43	2:45	4:12	8:00	.	.	3:26	
	5.ª	2:60	1:27	3:25	3:40	2:98	2:53	.	.	.	2:91	
	6.ª	3:04	0:77	2:55	3:23	3:90	3:84	7:50	.	.	3:20	
3.º	1.ª	2:49	0:00	3:59	2:69	1:61	2:08	.	.	.	2:87	
	2.ª, 3.ª	4:64	2:18	2:76	3:50	2:70	3:22	.	.	.	3:11	

CONTENIDO: [Ley de continuidad de la poblacion (3A). Mortalidad (2B).] — 7C

Núms. de órden.			NÚMERO ANUAL DE FALLECIDOS ENTRE CADA CIENTO DE LOS HABITANTES, EN											
D.º	B.º	M.ª	Tiendas.	Entre-suelos.	Pisos primeros	Pisos segundos	Pisos terceros.	Pisos cuartos.	Pisos quintos.	Pisos sextos.	Terrados	Manas.		
3.º	3.º	4.ª	5.71	3.75	3.06	2.22	7.42	2.76	»	»	»	3.70		
		5.ª	2.00	»	5.00	10.00	2.50	10.00	0.00	»	»	4.51		
		6.ª	3.15	»	2.50	9.23	4.00	10.00	»	»	»	5.00		
		7.ª	7.72	3.07	4.03	2.26	3.00	3.91	»	»	»	3.51		
		8.ª	2.68	»	5.43	3.97	3.87	1.74	»	»	»	3.90		
		9.ª	1.71	3.00	3.51	2.85	3.66	2.56	5.00	»	»	2.88		
		10.ª	3.89	3.33	4.83	2.16	3.61	2.62	6.66	»	»	3.92		
		11.ª	3.75	1.00	3.05	3.98	2.20	2.11	10.00	»	»	0.00		
		12.ª	3.65	2.38	3.07	4.01	5.03	4.31	»	»	»	2.80		
		13.ª	4.28	2.08	3.16	4.87	2.89	4.16	»	»	»	4.91		
		14.ª	5.00	»	5.00	4.28	»	»	»	»	»	3.71		
		15.ª	3.35	2.30	3.12	3.13	2.72	1.95	4.44	»	»	4.81		
		16.ª	2.10	1.93	2.88	2.75	2.95	2.85	7.94	»	»	2.70		
		17.ª	4.17	3.23	3.01	3.50	3.38	6.04	»	»	»	2.65		
		18.ª	4.00	1.96	3.53	3.35	4.03	3.55	»	»	»	3.72		
		19.ª	2.14	0.66	3.14	2.70	3.41	2.89	2.25	»	»	3.54		
		20.ª	2.59	4.22	4.34	3.10	3.03	8.11	»	»	»	2.72		
		21.ª	3.05	5.71	3.75	3.52	4.57	4.81	»	»	»	3.86		
														4.00
		4.º	3.º	1.ª	2.40	1.04	1.80	2.30	2.05	2.98	3.75	»	»	2.15
				2.ª	1.91	0.43	1.97	2.76	2.47	1.04	5.71	»	»	2.12
3.ª	2.07			1.74	2.78	3.37	3.08	2.61	3.39	»	»	2.70		
5.º	3.º	1.ª	2.92	1.44	2.53	2.97	3.15	3.06	5.08	»	»	2.41		
		2.ª	3.19	2.72	1.77	2.55	2.80	2.84	0.00	»	»	2.52		
		3.ª	2.89	2.85	2.10	1.48	1.38	3.50	»	»	»	2.19		
6.º	3.º	1.ª	2.75	2.10	2.51	3.15	3.18	3.58	1.78	»	0.00	2.94		
		2.ª	2.38	»	1.25	0.83	2.50	»	»	»	»	1.80		
		3.ª	2.57	1.87	2.24	2.17	3.10	1.88	10.00	»	»	2.43		
		4.ª	4.7	2.14	1.34	2.50	2.27	2.95	»	»	»	2.81		
		5.ª	1.60	2.50	2.74	3.18	2.56	3.71	5.00	»	»	2.51		
		6.ª	1.86	3.33	1.54	2.12	1.51	1.82	0.00	»	»	1.86		
		7.ª	3.13	6.66	0.97	0.98	2.06	25.00	»	»	0.00	2.07		
		8.ª	2.79	0.80	1.84	2.45	1.40	3.53	»	»	»	2.23		
		9.ª	1.70	0.36	1.83	1.87	1.43	5.71	»	»	»	1.68		
		10.ª	1.94	0.91	2.87	2.16	2.43	2.28	2.30	»	»	2.38		
7.º	3.º	1.ª	2.70	0.00	2.05	2.00	2.04	2.45	20.00	»	0.00	2.37		
		2.ª	2.27	»	5.00	3.00	6.66	3.33	»	»	»	2.30		
		3.ª	1.72	0.59	1.91	1.51	1.46	1.97	1.66	»	»	1.94		
		4.ª	1.54	0.00	1.76	1.36	0.87	5.00	»	»	»	1.77		
		5.ª	1.46	0.00	3.75	0.50	1.28	0.48	0.00	»	»	1.77		
8.º	3.º	1.ª	2.25	0.62	2.65	2.39	2.85	3.19	2.90	5.00	»	2.58		
		2.ª	2.89	0.32	2.12	1.42	1.83	2.26	1.11	»	»	2.90		
		3.ª	2.68	0.00	3.33	1.20	1.77	»	»	»	»	2.65		
		4.ª	3.83	3.33	2.91	1.32	2.50	2.30	0.00	»	»	2.65		
		5.ª	2.41	0.83	2.25	1.74	2.10	1.74	2.85	»	0.00	2.65		
9.º	3.º	1.ª	1.98	0.00	1.26	1.94	1.71	1.98	6.66	»	»	1.82		
		2.ª	2.06	1.66	1.77	3.53	2.95	2.85	3.33	»	»	2.70		
		3.ª	2.32	0.00	1.14	1.78	1.24	1.43	0.66	0.00	»	1.47		
		4.ª	2.16	0.32	1.34	1.09	1.21	1.31	»	»	»	1.38		
		5.ª	1.75	1.91	2.62	2.50	2.05	4.46	4.44	»	3.33	2.34		
10.º	3.º	1.ª	2.64	1.11	1.77	1.87	2.55	2.77	6.66	»	»	2.22		
		2.ª	3.85	1.58	2.3	2.24	2.06	2.06	1.00	»	»	2.33		
		3.ª	1.83	0.00	2.23	2.07	2.11	1.85	0.00	»	»	2.00		
		4.ª	1.66	0.00	1.34	2.37	3.43	2.50	»	»	»	2.01		
4.º	1.º	1.ª	2.65	2.85	2.66	3.26	3.39	3.35	2.14	»	»	3.6		
		2.ª	6.05	2.90	3.26	3.02	3.14	2.69	»	»	»	3.28		
		3.ª	2.55	4.57	3.23	3.65	3.56	4.66	5.71	»	»	3.56		
		4.ª	0.00	»	1.66	2.30	1.07	»	»	»	0.00	1.55		
		5.ª	3.62	4.28	3.82	2.83	3.33	5.52	6.25	»	»	3.70		
		6.ª	3.11	3.45	2.41	2.37	2.29	2.47	3.33	»	»	2.52		

31-1-1913 (1913) ...

Núms. de órden			NÚMERO ANUAL DE FALLECIDOS ENTRE CADA CIENTO DE LOS HABITANTES, EN										
D.º	B.º	M.ª	Tiendas	Entre-suelos.	Pisos primeros	Pisos segundos	Pisos terceros.	Pisos cuartos.	Pisos quintos.	Pisos sextos.	Terrados	Mansanas.	
4.º	1.º	7.ª	2'19	1'49	2'51	3'13	2'64	3'49	5'00	,	,	2'63	
		8.ª	2'22	,	2'68	1'58	1'66	0'59	,	,	,	1'93	
		9.ª	1'66	2'00	3'20	1'21	1'17	4'16	,	,	,	,	2'15
		10.ª	2'33	0'01	2'23	3'42	2'92	2'82	,	,	,	,	2'71
		11.ª	2'15	0'00	2'40	2'64	1'48	,	,	,	,	,	2'07
	2.º	1.ª	3'13	3'06	3'20	2'87	2'87	2'70	8'50	,	,	,	3'01
		2.ª	3'36	3'81	3'43	3'08	2'23	2'96	12'00	,	,	,	3'04
		3.ª	2'70	3'33	1'90	2'50	3'00	2'11	10'00	,	,	,	2'51
		4.ª	3'26	3'03	2'00	2'66	2'57	3'06	2'50	,	,	,	2'74
		5.ª	1'96	1'19	1'92	1'90	1'95	2'83	1'11	,	,	,	2'00
	3.º	1.ª	2'63	,	1'96	4'41	1'86	12'00	,	,	,	,	2'86
		2.ª	2'31	0'83	2'58	2'22	3'11	3'45	,	,	,	,	2'68
3.ª		2'13	6'42	3'56	2'21	3'22	1'94	2'40	,	,	,	2'68	
4.ª		1'31	2'20	2'59	2'08	2'19	2'59	1'85	1'54	,	,	2'09	
5.ª		2'92	4'00	1'62	1'83	1'51	2'64	,	,	,	,	2'12	
6.ª		2'15	4'11	2'18	3'21	2'33	3'22	3'22	,	0'00	,	2'72	
4.º	1.ª	3'54	1'00	1'86	2'89	3'18	3'14	15'00	,	,	,	2'71	
	2.ª	2'65	0'63	1'79	1'62	2'26	2'44	,	,	,	,	2'04	
	3.ª	3'17	0'82	2'73	2'95	2'66	2'90	,	,	,	,	2'66	
	4.ª	2'27	3'92	2'21	2'70	2'97	3'07	1'82	1'25	,	,	2'67	
	5.ª	2'27	1'87	4'16	1'55	2'50	1'80	,	,	,	,	2'37	
5.º	1.ª	2'04	1'95	3'53	2'92	2'45	2'76	5'55	,	,	,	2'69	
	2.ª	2'58	1'56	3'51	3'02	2'18	2'69	,	,	,	,	2'76	
	3.ª	2'60	1'06	2'72	3'61	2'60	3'94	3'60	,	,	,	2'96	
	4.ª	2'94	3'57	3'78	3'76	2'87	2'69	,	,	,	,	2'96	
	5.ª	1'76	0'00	1'91	3'15	2'91	2'20	2'00	,	,	,	2'25	
	6.ª	2'39	3'33	2'91	2'57	2'91	3'45	3'15	,	,	,	2'85	
6.º	1.ª	2'17	1'73	2'15	2'67	3'53	2'59	3'33	,	,	,	2'61	
	2.ª	1'88	,	2'94	3'96	3'60	4'06	,	,	,	,	3'29	
	3.ª	4'15	4'28	3'50	3'21	3'33	4'30	,	,	,	,	3'68	
	4.ª	2'96	1'00	2'17	2'43	2'77	4'31	,	,	,	,	2'81	
	5.ª	3'68	1'89	2'17	2'65	2'67	2'86	4'00	,	,	,	2'79	
	6.ª	1'76	,	4'18	3'89	3'24	3'80	2'35	,	,	,	3'26	
	7.ª	2'85	7'50	5'33	3'53	3'18	2'64	1'43	5'00	,	,	3'44	
	8.ª	3'53	6'00	2'47	2'60	4'45	4'06	,	,	,	,	3'37	
	9.ª	3'41	1'86	2'34	2'45	3'96	3'56	2'56	,	,	,	2'96	
	10.ª	3'67	1'91	2'32	3'04	3'37	3'11	5'00	,	,	,	2'99	
	11.ª	2'94	2'97	2'18	2'03	3'19	2'84	4'28	,	,	,	2'63	
7.º	1.ª	3'70	1'90	2'85	3'35	3'18	2'82	,	,	,	,	3'08	
	2.ª	3'03	3'10	2'80	3'05	3'06	3'58	3'75	,	,	,	3'12	
	3.ª	2'62	2'50	3'92	3'09	3'59	2'97	2'22	,	,	,	3'20	
	4.ª	6'08	2'85	3'14	3'78	3'44	4'00	,	,	,	,	3'91	
	5.ª	2'25	2'11	3'15	3'20	4'00	3'29	3'07	,	,	,	3'21	
	6.ª	2'03	1'48	2'52	2'99	3'78	4'31	2'42	,	,	,	3'00	
	7.ª	2'50	0'77	2'60	2'24	2'96	3'80	1'87	,	,	,	2'73	
	8.ª	3'92	0'66	2'94	2'47	3'03	2'46	1'92	,	,	,	2'80	
8.º	1.ª	3'62	3'71	2'70	3'01	3'56	3'46	2'50	,	,	,	3'26	
	2.ª	3'30	2'32	3'59	3'14	3'27	3'39	1'53	,	,	,	3'22	
	3.ª	3'30	1'54	2'27	2'54	2'05	2'61	1'33	,	,	,	2'48	
	4.ª	3'36	0'67	2'23	2'13	2'58	2'55	2'57	,	2'85	,	2'45	
	5.ª	3'54	2'08	3'36	3'46	3'44	3'70	3'57	,	,	,	3'47	
	6.ª	1'77	1'48	2'84	2'27	2'18	2'48	3'61	,	,	,	2'96	
	7.ª	3'33	3'00	2'66	2'63	3'47	3'18	2'53	2'22	,	,	2'97	
9.º	1.ª	1'95	0'64	2'28	1'47	1'64	2'88	3'12	,	,	,	1'83	
	2.ª	1'55	0'00	2'25	2'75	1'82	2'75	0'00	,	,	,	2'25	
	3.ª	1'23	2'50	1'55	1'58	1'72	2'22	3'81	,	,	,	1'77	
	4.ª	1'08	,	1'60	2'69	2'71	3'70	,	,	,	,	2'22	
	5.ª	1'78	3'33	1'94	1'83	1'58	3'26	4'00	,	,	,	2'00	

CONTENIDO. [Ley de continuidad de la poblacion (3A). Mortalidad (2B).]-7C

Núms. de órden.			NÚMERO ANUAL DE FALLECIDOS ENTRE CADA CIENTO DE LOS HABITANTES, EN											
D.º	B.º	M.ª	Tiendas.	Entre-suelos.	Pisos primeros	Pisos segunds	Pisos terceros.	Pisos cuartos	Pisos quintos.	Pisos sextos.	Terrados	Manasnas.		
4.º	9.º	6.ª	1'90	1'54	2'48	1'94	1'42	1'26	2'66			1'62		
		7.ª	1'20		2'65	2'00	1'90	3'24	2'85			2'18		
		8.ª	2'00		2'77	2'00	3'66	2'22	10'00			2'56		
		9.ª	2'06	5'71	1'51	0'73	1'64	1'53				1'50		
		10.ª												
		11.ª	0'00	2'10	0'69	0'93	0'57	0'54					0'69	
		12.ª	0'54	1'17	0'21	0'64	1'09	2'05					0'86	
		13.ª	1'47	2'50	1'42	1'94	1'09	2'00					1'57	
		14.ª	1'81	0'00	5'00	4'28							2'07	
		15.ª	1'17		2'85	2'22	1'48	3'12	5'00				2'16	
		16.ª	3'91	4'00	1'05	1'13	0'37	2'18					1'69	
		17.ª	4'28	6'63	2'27	1'74	0'71	0'43					1'74	
		18.ª	0'00	0'00	2'50	5'00	1'05						1'93	
			10.º	1.ª	2'19	1'62	3'12	1'11	1'58	3'93				2'00
				2.ª	1'74	4'28	1'02	2'80	1'69	5'24				2'00
				3.ª	1'35	3'68	0'97	1'30	1'92	3'22	4'00			1'64
				4.ª	1'04	0'87	1'66	0'96	3'75	4'50				1'77
				5.ª	0'65	1'66	1'07	2'00	2'16	2'08				1'52
6.ª	3'53			0'00	0'60	1'60	7'14	1'43	0'00			1'75		
7.ª	1'06			0'59	2'22	1'32	1'05	3'22				1'53		
8.ª	2'17			0'48	1'78	1'82	0'66	2'35				1'41		
9.ª	0'61			0'00	0'60	2'72	1'66	1'82				1'48		
10.ª	1'14			0'26	0'62	1'63	1'85	1'94	5'00			1'39		
11.ª	0'46				1'25	1'62	1'72	5'62			2'50	1'35		
12.ª	0'85			2'50	3'63	2'22	0'63	1'05				1'34		
13.ª	1'22			2'85	2'12	2'10	0'84	1'08	1'66				1'44	
14.ª	1'70				1'61	2'06	1'75	1'77					1'78	
15.ª	1'47			0'00	2'90	1'50	1'76	1'74					1'80	
16.ª	1'08			0'00	1'62	1'70	1'42	1'39	3'00			0'00	1'94	
17.ª	1'78			0'00	1'58	3'26	2'44	1'63					2'00	
18.ª	2'14				1'33	1'66	2'95	2'50					2'65	

Por barrios.

Números de orden.		Man- sanas por barrio	NÚMERO ANUAL DE FALLECIDOS ENTRE CADA CIENTO DE LOS HABITANTES, RN									
D.º	B.º		Tiendas.	Entre- suelos.	Pisos primeros	Pisos segunds	Pisos terceros.	Pisos cuartos.	Pisos quintos.	Pisos sestos.	Terrados	Barrios
1.º	1.º	31	1'72	0'54	2'17	1'93	2'22	2'48	3'33	3'00	1'25	2'10
	2.º	13	2'53	0'45	2'13	2'10	1'84	2'69	2'08	2'50	0'00	2'15
	3.º	12	2'15	1'61	1'97	1'82	1'85	2'57	2'75	2'75	2'04	2'04
	4.º	8	2'00	0'71	2'09	1'49	2'12	1'88	0'00	2'00	2'17	1'86
	5.º	17	1'69	0'54	1'80	2'18	2'20	2'56	2'92	2'00	1'43	2'03
	6.º	21	2'00	1'82	2'31	2'21	2'38	2'18	2'03	0'00	2'21	2'19
	7.º	14	2'53	1'30	1'91	1'85	2'14	2'78	3'88	0'00	2'21	2'21
	8.º	12	2'33	0'85	1'93	1'76	2'26	2'31	4'68	2'36	1'11	2'42
	9.º	15	2'47	0'86	2'21	2'50	2'75	2'62	2'36	1'82	1'82	2'42
	10.º	9	2'61	1'25	2'95	2'97	2'65	3'58	4'09	2'72	1'82	2'95
2.º	1.º	7	2'06	1'47	2'12	2'57	1'73	2'19	2'94	2'94	2'10	2'10
	2.º	9	2'44	0'28	2'04	1'84	2'39	2'30	5'00	5'00	2'11	2'11
	3.º	12	2'58	2'22	2'14	1'90	2'64	3'33	2'74	2'85	0'00	2'51
	4.º	9	2'10	1'19	1'97	2'52	2'49	2'39	3'40	0'00	2'25	2'25
	5.º	6	2'50	2'11	2'80	2'37	2'47	2'96	2'98	2'98	2'58	2'58
	6.º	6	2'66	1'50	2'05	2'61	2'23	2'52	2'00	0'00	2'38	2'38
	7.º	10	2'48	2'32	2'63	2'70	2'55	2'86	3'55	10'00	2'66	2'66
	8.º	9	2'59	1'15	2'13	2'46	2'53	2'80	3'05	0'00	3'33	2'48
	9.º	11	2'42	0'92	2'87	2'78	2'73	2'65	3'59	3'33	0'00	2'67
	10.º	15	2'68	0'75	2'71	3'08	3'31	2'84	3'86	0'00	0'38	2'89
3.º	1.º	6	2'17	3'35	2'46	2'93	2'73	3'23	2'47	3'33	2'70	2'70
	2.º	6	3'08	1'81	2'93	3'58	3'20	3'10	7'00	7'00	3'15	3'15
	3.º	21	3'45	2'52	3'40	3'23	3'42	3'38	5'35	0'00	3'33	3'33
	4.º	3	2'19	1'20	2'10	2'67	2'41	2'48	3'67	2'35	2'35	2'35
	5.º	3	3'00	1'85	2'23	2'63	2'73	3'02	5'08	2'67	2'67	2'67
	6.º	10	2'50	1'70	2'11	2'44	2'54	3'06	2'80	0'00	2'46	2'46
	7.º	5	2'08	0'29	1'84	1'67	1'65	2'05	3'57	0'00	1'83	1'83
	8.º	5	2'61	0'80	2'43	1'76	2'25	2'41	2'55	5'00	2'25	2'25
	9.º	5	1'96	1'46	1'60	1'95	1'68	2'26	3'03	0'00	3'33	1'87
	10.º	4	2'65	0'92	2'02	2'08	2'33	2'30	1'66	2'23	2'23	2'23
4.º	1.º	11	2'84	3'00	2'74	2'87	2'73	3'28	3'50	0'00	2'90	2'90
	2.º	5	2'98	2'89	2'75	2'74	2'58	2'74	4'85	2'78	2'78	2'78
	3.º	6	2'11	3'25	2'55	2'48	2'47	2'80	2'53	1'54	0'00	2'50
	4.º	5	2'68	1'66	2'17	2'56	2'86	2'93	2'57	1'25	2'57	2'57
	5.º	7	2'33	1'80	2'79	2'87	2'43	2'99	3'17	2'61	2'61	2'61
	6.º	11	2'99	2'21	2'61	2'83	3'36	3'19	2'86	5'00	2'97	2'97
	7.º	8	2'86	2'26	2'92	3'04	3'33	3'42	2'64	3'09	3'09	3'09
	8.º	7	3'19	2'33	2'91	2'79	2'97	3'12	2'41	2'22	2'93	2'93
	9.º	18	1'57	1'59	2'02	1'70	1'62	2'06	3'65	1'79	1'79	1'79
	10.º	18	1'36	0'99	1'61	1'77	1'66	2'10	2'59	1'11	1'62	1'62

CONTENIDO. [Ley de continuidad de la población (3 A). Mortalidad (2B).] — 7 C.

Por distritos.

Dis- tritos	Barrios y mansanas por distrito.		NÚMERO ANUAL DE FALLECIDOS ENTRE CADA CIENTO DE LOS HABITANTES, EN									
	Bar- rios.	Man- sanas	Tiendas.	Entre- suelos.	Pisos primeros	Pisos segunds	Pisos terceros.	Pisos cuartos.	Pisos quintos.	Pisos sestos.	Terrados	Distritos
1.º	10	152	2'15	0'97	2'19	2'18	2'29	2'02	3'00	2'54	1'60	2'25
2.º	10	91	2'45	1'31	2'48	2'62	2'65	2'77	3'36	3'21	0'98	2'57
3.º	10	68	2'70	2'07	2'56	2'74	2'76	2'98	3'75	3'33	0'83	2'71
4.º	10	96	2'45	2'15	2'54	2'59	2'64	2'91	2'95	1'67	2'72	2'61

Por la totalidad de la urbe matriz.

Número de			NÚMERO ANUAL DE FALLECIDOS ENTRE CADA CIENTO DE LOS HABITANTES, EN									
Dis- tritos	Bar- rios.	Man- sanas	Tiendas.	Entre- suelos.	Pisos primeros	Pisos segunds	Pisos terceros.	Pisos cuartos.	Pisos quintos.	Pisos sestos.	Terrados	Total- dad.
4	40	410	2'45	1'77	2'47	2'55	2'60	2'84	3'17	2'50	1'47	2'55

En el suburbio marítimo.

Por paramentos de mansanas.

Números de orden.			Calles de contorno de las mansanas.	NÚMERO ANUAL DE FALLECIDOS ENTRE CADA CIENTO DE LOS HABITANTES, EN				
D. ^o	E. ^o	M. ^a		Tiendas.	Pisos primeros.	Pisos segundos.	Pisos terceros.	Paramentos
1. ^o	11. ^o	1. ^a	Nacional.....	10'00	2'69	0'00	»	4'21
			Ginebra.....	0'00	»	»	»	0'00
			Mayor.....	»	»	1'67	»	1'67
			San Fernando.....	»	»	»	»	»
	2. ^a	Nacional.....	3'84	1'50	2'00	»	2'32	
		San Fernando.....	»	»	»	»	»	
		Mayor.....	2'50	2'86	3'33	»	3'00	
		Plaza de San Miguel...	»	»	»	»	»	
	3. ^a	Nacional.....	1'54	1'43	1'25	»	1'40	
		Plaza de San Miguel...	0'00	1'33	2'50	»	2'61	
		Mayor.....	»	»	»	»	»	
	4. ^a	Ginebra.....	5'00	»	»	»	5'00	
Mayor.....		3'84	2'94	2'50	»	3'04		
San Fernando.....		»	»	»	»	»		
San Andrés.....		5'00	3'70	2'22	»	3'33		
5. ^a	San Fernando.....	0'00	»	»	»	0'00		
	Mayor.....	5'45	1'67	1'82	3'33	3'00		
	Vicaria.....	»	»	»	»	»		
	San Andrés.....	6'02	4'00	2'50	»	5'18		
6. ^a	Vicaria.....	4'00	»	»	»	4'00		
	San Miguel.....	»	»	»	»	»		
	Plaza de San Miguel...	0'00	0'00	»	»	0'00		
	Mayor.....	»	»	»	»	»		
7. ^a	Santa Bárbara.....	»	»	»	»	»		
	San Miguel.....	0'00	»	»	»	0'00		
	Plaza de San Miguel...	0'00	0'83	5'00	»	1'00		
	Mayor.....	»	»	»	»	»		
8. ^a	Santa Bárbara.....	»	»	»	»	»		
	Mayor.....	2'00	0'45	3'33	»	1'25		
	San Telmo.....	3'75	0'91	3'33	»	1'94		
	San Carlos.....	3'33	»	»	»	3'33		
9. ^a	Ginebra.....	»	»	»	»	»		
	San Miguel.....	3'67	2'14	3'33	»	3'02		
	San Fernando.....	3'33	»	»	»	3'33		
	San Andrés.....	3'04	1'60	3'50	»	2'64		
10. ^a	San Fernando.....	2'50	»	»	»	2'50		
	San Miguel.....	4'70	0'41	4'25	»	2'72		
	Vicaria.....	»	»	»	»	»		
	San Andrés.....	3'33	3'33	»	»	3'33		
11. ^a	Santa Bárbara.....	2'00	»	»	»	2'00		
	San Miguel.....	0'83	2'50	3'33	»	2'32		
	San Carlos.....	0'00	»	»	»	0'00		
	San Telmo.....	1'43	2'50	5'00	»	2'38		
12. ^a	Ginebra.....	»	»	»	»	»		
	San Miguel.....	6'00	1'51	12'50	»	4'63		
	San Fernando.....	5'55	»	»	»	5'55		
	Paredes.....	6'67	1'43	»	»	3'25		

CONTENIDO. [Ley de continuidad de la población (3 A). Mortalidad (2 B).] — 7 C

Números de orden.			Calles de contorno de las manzanas.	NÚMERO ANUAL DE FALLECIDOS ENTRE CADA CIENTO DE LOS HABITANTES, EN				
D.º	B.º	M.ª		Tiendas.	Pisos primeros.	Pisos segundos.	Pisos terceros.	Paramentos
1.º	11.º	13.ª	San Miguel.....	1'89	2'03	2'69	»	2'23
			Santa Bárbara.....	1'67	6'00	0'50	»	1'63
			San Fernando.....	2'39	2'10	2'50	»	2'32
			Baluarte.....	2'00	1'66	2'00	»	1'84
			Alegría.....	3'33	2'59	1'25	»	2'00
			Plaza de San Miguel...	»	»	»	»	»
		14.ª	Santa Bárbara.....	0'00	»	»	»	0'00
			San Miguel.....	1'67	0'40	3'68	»	1'77
			San Carlos.....	0'00	0'00	»	»	0'00
			Pescadores.....	2'86	0'00	»	»	1'33
		15.ª	Ginebra.....	»	»	»	»	»
			Paredes.....	3'70	0'32	1'05	»	1'68
			San Fernando.....	6'66	0'00	»	»	2'86
			Almacenes.....	3'75	0'37	1'67	»	1'63
		16.ª	Santa Bárbara.....	0'00	»	»	»	0'00
			Pescadores.....	0'00	3'57	2'33	3'07	2'91
			San Carlos.....	3'33	1'67	»	»	2'22
			Santa Clara.....	»	»	»	»	»
		17.ª	Ginebra.....	0'00	2'00	»	»	2'00
			San Pedro.....	3'91	0'77	4'00	»	2'75
			San Fernando.....	3'33	2'00	»	»	2'50
			Almacenes.....	3'20	1'00	»	»	2'22
		18.ª	Santa Bárbara.....	0'00	»	»	»	0'00
			Santa Clara.....	0'00	1'87	2'00	»	1'93
			San Carlos.....	5'00	»	»	»	5'00
Sevilla.....	1'82		2'86	1'82	»	2'07		
19.ª	San Pedro.....	3'00	1'15	2'76	»	2'42		
	Ginebra.....	0'00	0'00	»	»	0'00		
	Baluarte.....	2'90	1'92	3'33	»	2'51		
	San Fernando.....	0'00	0'00	»	»	0'00		
20.ª	Sevilla.....	2'30	3'75	3'33	»	3'33		
	Santa Bárbara.....	0'00	»	»	»	0'00		
	Baluarte.....	»	»	»	»	»		
	San Carlos.....	0'00	»	»	»	0'00		
21.ª	Baluarte.....	5'14	2'00	2'83	»	3'50		
	Ginebra.....	»	»	»	»	»		
	Sal.....	4'70	2'16	4'00	»	3'42		
	San Fernando.....	0'00	0'00	»	»	0'00		
22.ª	San Fernando.....	3'75	3'33	10'00	»	4'09		
	San Antonio.....	»	»	»	»	»		
	Plaza de la Fuente.....	5'00	1'67	3'63	»	3'43		
	Baluarte.....	»	»	»	»	»		
23.ª	Baluarte.....	5'00	»	»	»	5'00		
	Plaza de la Fuente....	5'29	1'89	3'33	»	3'09		
	San Antonio.....	»	»	»	»	»		
	Alegría.....	»	»	»	»	»		
24.ª	Baluarte.....	»	»	»	»	»		
	San Carlos.....	»	»	»	»	»		
	San Antonio.....	»	»	»	»	»		
	Alegría.....	»	»	»	»	»		
25.ª	Ginebra.....	»	»	»	»	»		
	Marineros.....	3'48	2'06	0'00	»	2'88		
	San Fernando.....	2'50	5'00	»	»	3'33		
	Sal.....	12'00	1'67	»	»	6'86		

Números de orden.			Calles de contorno de las manzanas.	NÚMERO ANUAL DE FALLECIDOS ENTRE CADA CIENTO DE LOS HABITANTES, EN				
D.º	B.º	M.ª		Tiendas.	Pisos primeros.	Pisos segundos.	Pisos terceros.	Paramentos
1.º	11.º	26.ª	Ginebra.....	»	»	»	»	»
			Marineros.....	2'62	3'60	3'75	»	3'06
			San Fernando.....	1'67	2'59	»	»	2'14
			Lavadero.....	2'25	2'85	5'45	»	2'91
		27.ª	Ginebra.....	»	1'43	»	»	1'43
			Lavadero.....	2'56	1'76	3'33	»	2'31
			San Fernando.....	4'00	1'67	»	»	2'73
			San Antonio.....	4'11	2'07	5'00	»	3'23
		28.ª	Ginebra.....	2'50	»	»	»	2'50
			San Antonio.....	6'36	1'69	2'50	»	2'70
			San Fernando.....	3'33	»	»	»	3'33
			San José.....	7'85	1'50	3'33	»	4'05
		29.ª	San Fernando.....	3'33	2'60	»	»	2'78
			Santa Ana.....	4'00	1'00	»	»	2'50
			San Antonio.....	2'42	3'84	2'44	»	2'78
			Alegria.....	3'57	2'74	2'09	»	2'52
		30.ª	San Antonio.....	1'11	3'16	3'12	»	2'45
			San Carlos.....	1'43	»	»	»	1'43
			Alegria.....	»	»	»	»	»
			San Olegario.....	2'22	6'92	3'75	»	3'75
		31.ª	San José.....	»	»	»	»	»
			Ginebra.....	»	»	»	»	»
			Marqués de la Mina.....	»	»	»	»	»
			San Fernando.....	»	»	»	»	»
		32.ª	San Olegario.....	2'12	1'87	3'07	»	2'25
			Alegria.....	5'00	»	»	»	5'00
			Santa Madrona.....	2'50	1'73	3'57	»	2'23
			San Carlos.....	2'50	»	»	»	2'50
		33.ª	Alegria.....	»	»	»	»	»
			Santa Madrona.....	3'33	1'74	1'76	»	2'50
			San Carlos.....	2'50	»	»	»	2'50
			San Raimundo.....	3'21	0'91	»	»	2'20
		34.ª	Alegria.....	6'66	1'43	»	»	3'00
			San Raimundo.....	3'55	1'33	3'75	»	2'38
			San Carlos.....	5'00	»	»	»	5'00
			San Severo.....	2'69	1'30	3'33	»	2'11
		35.ª	Alegria.....	»	»	»	»	»
			San Rafael.....	3'60	2'80	3'33	»	3'22
			San Carlos.....	»	»	»	»	»
			San Severo.....	3'43	1'90	5'45	»	2'95
		36.ª	Ginebra.....	»	»	»	»	»
			Santa Ana.....	3'15	1'87	2'50	»	2'46
			San Fernando.....	5'00	»	»	»	5'00
			Marqués de la Mina.....	4'32	2'05	4'19	»	3'45
		37.ª	Alegria.....	»	»	»	»	»
			San Rafael.....	2'22	3'07	1'74	»	2'32
			San Carlos.....	»	»	»	»	»
			Santa Ana.....	3'07	2'60	4'00	»	2'98
		38.ª	Ginebra.....	3'33	2'50	»	»	2'86
			Norte.....	2'50	2'86	2'00	»	2'37
			San Fernando.....	5'00	»	»	»	5'00
			Santa Ana.....	2'82	1'85	1'58	»	2'14

CONTENIDO. [Ley de continuidad de la población (3A). Mortalidad (2B).]—7C

Números de orden.			Calles de contorno de las manzanas.	NÚMERO ANUAL DE FALLECIDOS ENTRE CADA CIENTO DE LOS HABITANTES, EN				
D.º	B.º	M.º		Tiendas.	Pisos primeros.	Pisos segundos.	Pisos terceros.	Paramentos
1.º	11.º	39.ª	San Fernando.....	0'00	»	»	»	0'00
			Santa Ana.....	4'70	0'81	2'85	»	2'47
			Alegría.....	»	»	»	»	»
			Concepcion.....	6'19	0'07	»	»	3'26
	40.ª	Santa Ana.....	1'38	3'04	4'05	»	2'94	
		Alegría.....	1'43	»	»	»	1'43	
		Concepcion.....	2'59	2'60	4'58	»	3'24	
		San Carlos.....	»	»	»	»	»	
	41.ª	y	Norte.....	3'18	3'11	4'04	»	3'46
			San Fernando.....	2'83	3'00	3'05	»	2'98
	42.ª	Concepcion.....	8'00	8'46	2'28	»	4'34	
		Alegría.....	3'33	2'10	1'62	»	2'08	
		Ginebra.....	3'57	2'43	2'92	2'73	2'77	
		Playa.....	»	»	»	»	»	
	43.ª	Concepcion.....	1'92	2'96	2'64	»	2'68	
		San Carlos.....	»	»	»	»	»	
		Proclamacion.....	6'00	2'00	2'50	»	3'33	
		Alegría.....	»	»	»	»	»	
	44.ª	Alegría.....	»	»	»	»	»	
		Proclamacion.....	2'50	2'03	2'06	»	2'17	
		San Carlos.....	»	»	»	»	»	
		Tormenta.....	2'14	1'82	2'85	»	2'20	
	45.ª	Alegría.....	0'00	»	»	»	0'00	
		Tormenta.....	0'00	1'30	1'84	»	1'59	
		San Carlos.....	2'50	»	»	»	2'50	
		Barceló.....	0'00	»	»	»	0'00	
	46.ª	Alegría.....	2'50	2'50	3'33	»	2'78	
		Barceló.....	3'24	4'44	2'97	»	3'56	
		San Carlos.....	»	»	»	»	»	
		Lepanto.....	2,67	5'38	2'63	»	3'22	
47.ª	Alegría.....	5'00	»	»	»	5'00		
	Lepanto.....	1'61	4'88	2'58	»	3'08		
	Berenguer Mayor.....	2'35	3'75	2'50	»	2'85		
	Playa.....	»	»	»	»	»		
48.ª	Alegría.....	2'00	»	»	»	2'00		
	Berenguer Mayor.....	0'00	2'28	2'06	»	2'32		
	Miguel Buera.....	»	»	»	»	»		
	Playa.....	»	»	»	»	»		
49.ª	Alegría.....	0'00	»	»	»	0'00		
	Miguel Buera.....	1'67	1'25	3'12	0'00	2'14		
	Alvarez.....	»	»	»	»	»		
	Playa.....	»	»	»	»	»		
50.ª	Alegría.....	0'00	»	»	»	0'00		
	Alvarez.....	0'00	2'78	1'87	»	2'64		
	Habana.....	0'00	»	»	»	0'00		
	Playa.....	»	»	»	»	»		
1.º	12.º	1.ª	Nacional.....	4'54	0'83	2'14	»	2'43
			San Juan.....	»	»	»	»	»
			San Carlos.....	»	»	»	»	»
			Mayor.....	»	1'87	2'72	»	2'37
	2.ª	Nacional.....	2'00	0'48	2'50	»	1'40	
		Concordia.....	0'00	»	»	»	0'00	
		San Juan.....	»	»	»	»	»	
		Mayor.....	»	1'11	1'63	»	1'54	

Números de orden.			Calles de contorno de las manzanas.	NÚMERO ANUAL DE FALLECIDOS ENTRE CADA CIENTO DE LOS HABITANTES, EN				
D. ^o	E. ^o	M. ^a		Tiendas.	Pisos primeros.	Pisos segundos.	Pisos terceros.	Paramentos
1. ^o	12. ^o	3. ^a	Nacional.....	2'14	0'34	,	,	0'93
			Concordia.....	0'00	,	,	,	0'00
			Mayor.....	5'00	0'91	5'00	,	2'00
			Juicio.....	,	,	,	,	,
		4. ^a	Nacional.....	3'33	4'09	1'74	,	3'04
			Juicio.....	,	,	,	,	,
			Mayor.....	4'23	2'57	2'08	,	2'57
			Sin nombre.....	,	,	,	,	,
		5. ^a	Nacional.....	0'00	,	,	,	0'00
			Mayor.....	0'00	,	,	,	0'00
			Sin nombre.....	,	,	,	,	,
		6. ^a	Mayor.....	1'82	1'52	1'87	,	1'64
			San Carlos.....	0'00	,	,	,	0'00
			San Telmo.....	3'33	1'82	2'00	,	2'50
			San Juan.....	,	,	,	,	,
		7. ^a	Mayor.....	1'17	2'60	1'27	,	1'82
			San Juan.....	0'71	,	,	,	0'71
			San Telmo.....	1'67	2'50	2'00	,	1'90
			Concordia.....	2'60	,	,	,	2'00
		8. ^a	Mayor.....	2'00	3'38	2'76	,	3'00
			Concordia.....	0'00	0'00	,	,	0'00
			San Telmo.....	1'87	,	,	,	1'87
			Juicio.....	2'00	,	,	,	2'00
		9. ^a	Mayor.....	3'51	1'75	1'64	,	2'05
			Sin nombre.....	0'00	0'00	,	,	0'00
			San Telmo.....	2'89	2'07	1'61	,	2'56
			Juicio.....	2'00	,	,	,	2'00
		10. ^a	San Telmo.....	2'35	0'83	10'00	,	2'22
			San Juan.....	,	,	,	,	,
			San Miguel.....	3'18	0'33	2'86	,	2'03
			San Carlos.....	0'00	0'00	,	,	0'00
		11. ^a	San Juan.....	2'50	5'00	,	,	3'33
			San Telmo.....	2'00	1'11	1'43	,	1'43
			Concordia.....	0'00	,	,	,	0'00
			San Miguel.....	0'77	3'61	4'22	,	3'51
		12. ^a	Concordia.....	2'00	,	,	,	2'00
			San Telmo.....	2'14	1'95	3'89	,	2'35
			Juicio.....	,	,	,	,	,
			San Miguel.....	1'92	3'15	3'75	,	2'78
		13. ^a	San Telmo.....	3'20	2'71	2'93	,	2'92
			Sin nombre.....	,	,	,	,	,
			Juicio.....	1'67	,	,	,	1'67
			San Miguel.....	4'88	3'33	2'33	,	3'69
		14. ^a	San Miguel.....	4'78	1'61	0'00	,	2'38
			San Carlos.....	0'00	,	,	,	0'00
			Pescadores.....	14'28	1'78	1'25	,	3'72
			San Juan.....	0'00	,	,	,	0'00
		15. ^a	San Miguel.....	3'33	1'25	3'42	,	2'46
			San Juan.....	0'00	,	,	,	0'00
			Concordia.....	,	,	,	,	,
			Pescadores.....	3'20	1'11	15'00	,	2'83

CONTENIDO. [Ley de continuidad de la población (3A). Mortalidad (2B).] — 7C

Números de orden.			Calles de contorno de las manzanas.	NÚMERO ANUAL DE FALLECIDOS ENTRE CADA CIENTO DE LOS HABITANTES, EN				
D.º	B.º	M.ª		Tiendas.	Pisos primeros.	Pisos segundos	Pisos terceros.	Paramentos
1.º	12.º	16.ª	San Miguel.....	2'76	2'63	2'91	»	2'77
			Juicio.....	0'00	0'00	0'00	»	0'00
			Pescadores.....	3'46	2'60	2'85	»	2'98
			Concordia.....	3'33	»	»	»	3'33
	17.ª		San Miguel.....	3'67	2'50	2'70	»	2'94
		Pescadores.....	4'67	3'12	2'63	»	3'40	
		Juicio.....	»	»	»	»	»	
		Sin nombre.....	»	»	»	»	»	
	18.ª		San Carlos.....	0'00	3'33	»	»	6'66
		Pescadores.....	3'70	1'82	2'00	»	2'44	
		San Juan.....	»	»	»	»	»	
		Santa Clara.....	5'00	1'67	»	»	3'57	
	19.ª		San Juan.....	2'50	»	»	»	2'50
		Pescadores.....	4'23	1'16	1'82	»	2'25	
		Concordia.....	5'00	»	»	»	5'00	
		Santa Clara.....	4'61	1'29	2'00	»	2'74	
	20.ª		Concordia.....	3'33	»	»	»	3'33
		Pescadores.....	2'72	1'04	3'57	»	2'14	
		Juicio.....	0'00	»	»	»	0'00	
		Santa Clara.....	2'63	1'43	2'22	»	2'14	
	21.ª		San Telmo.....	»	»	»	»	»
		San Miguel.....	»	»	»	»	»	
		Playa.....	»	»	»	»	»	
	22.ª		Pescadores.....	2'00	4'04	1'13	»	2'41
		Juicio.....	»	»	»	»	»	
		Santa Clara.....	2'50	4'54	1'67	»	2'76	
		Playa.....	»	»	»	»	»	
	23.ª		San Carlos.....	»	»	»	»	»
		Santa Clara.....	2'22	1'89	4'78	»	2'75	
		San Juan.....	3'33	»	»	»	3'33	
		Sevilla.....	3'07	3'33	2'50	»	3'00	
	24.ª		San Juan.....	10'00	»	»	»	10'00
		Santa Clara.....	3'25	3'10	2'34	5'00	2'92	
		Concordia.....	4'00	»	»	»	4'00	
		Sevilla.....	3'60	1'90	2'67	»	2'56	
	25.ª		Concordia.....	»	»	»	»	»
		Santa Clara.....	4'00	3'72	4'84	»	4'14	
		Juicio.....	»	»	»	»	»	
		Sevilla.....	3'55	3'18	4'28	»	3'64	
	26.ª		Santa Clara.....	5'00	5'38	1'84	»	3'38
		Sevilla.....	4'16	»	»	»	4'16	
		Juicio.....	»	»	»	»	»	
		Playa.....	»	»	»	»	»	
	27.ª		San Juan.....	»	»	»	»	»
		Sevilla.....	6'00	1'67	»	»	3'33	
		San Carlos.....	2'50	2'50	»	»	2'50	
		Baluarte.....	5'00	2'26	20'00	»	3'70	
	28.ª		San Juan.....	1'67	»	»	»	1'67
		Sevilla.....	2'73	1'61	2'10	»	1'88	
		Concordia.....	2'00	»	»	»	2'00	
		Baluarte.....	2'50	2'14	»	»	2'30	

Números de orden.			Calles de contorno de las manzanas.	NÚMERO ANUAL DE FALLECIDOS ENTRE CADA CIENTO DE LOS HABITANTES, EN				
D.º	B.º	M.ª		Tiendas.	Pisos primeros.	Pisos segundos.	Pisos terceros.	Paramentos
1.º	12.º	29.ª	Concordia.....	0'00	»	»	»	0'00
			Sevilla.....	1'73	2'24	3'58	0'00	2'61
			Juicio.....	»	»	»	»	»
			Baluarte.....	2'27	5'00	5'00	3'33	2'76
		30.ª	San Carlos.....	4'28	»	»	»	4'28
			Baluarte.....	3'33	1'67	»	»	2'22
			San Juan.....	0'00	0'00	»	»	0'00
			Merced.....	5'71	3'33	»	»	5'00
		31.ª	Concordia.....	0'00	»	»	»	0'00
			Baluarte.....	2'94	2'30	4'28	»	3'14
			San Juan.....	1'67	»	»	»	1'67
			Merced.....	2'73	2'12	3'57	»	2'62
		32.ª	Baluarte.....	4'21	2'98	2'86	»	3'08
			Juicio.....	0'00	»	»	»	0'00
			Merced.....	4'70	»	»	»	4'70
			Concordia.....	»	»	»	»	»
		33.ª	San Carlos.....	6'66	2'50	»	»	4'28
			Santa Eulalia.....	3'75	0'75	2'50	»	1'97
			San Juan.....	3'33	»	»	»	3'33
			Merced.....	3'53	0'41	»	»	1'73
		34.ª	Merced.....	1'95	2'32	1'76	»	2'00
			Concordia.....	0'00	»	»	»	0'00
			Santa Eulalia.....	1'93	3'33	2'14	»	2'37
			San Juan.....	0'00	3'33	»	»	6'66
		35.ª	Concordia.....	0'00	2'50	5'00	»	3'33
			Merced.....	2'59	2'69	2'81	»	2'70
			Playa.....	»	»	»	»	»
			Santa Eulalia.....	1'74	2'78	1'82	»	2'06
		36.ª	Santa Eulalia.....	4'80	1'82	0'00	»	2'72
			San Carlos.....	0'00	»	»	»	0'00
			San Juan.....	0'00	3'33	»	»	3'33
			San Francisco de Paula	5'50	1'84	0'00	»	2'95
		37.ª	San Juan.....	10'00	»	»	»	10'00
			Santa Eulalia.....	2'22	3'75	3'42	»	3'16
			Concordia.....	»	»	»	»	»
			San Francisco de Paula	2'82	2'57	4'09	»	3'20
		38.ª	Concordia.....	3'33	»	»	»	3'33
			Santa Eulalia.....	5'00	1'33	3'33	»	2'72
			San Francisco de Paula	»	»	»	»	»
			Playa.....	»	»	»	»	»
		39.ª	San Carlos.....	6'66	»	»	»	6'66
			San Francisco de Paula	4'44	1'40	3'81	»	2'75
			San Juan.....	»	»	»	»	»
			San Antonio.....	5'88	2'50	5'00	»	4'59
		40.ª	Concordia.....	»	»	»	»	»
			San Antonio.....	2'38	3'16	3'23	»	2'89
			San Juan.....	3'33	»	»	»	3'33
			San Francisco de Paula	2'22	3'9	2'60	»	2'75
		41.ª	San Francisco de Paula	1'33	3'75	1'25	»	1'93
			Concordia.....	0'00	»	»	»	0'00
			San Antonio.....	2'86	2'86	0'00	»	1'67
			Playa.....	»	»	»	»	»

CONTENIDO. [Ley de continuidad de la población (5A). Mortalidad (2B).] — 76

Números de orden.			Calles de contorno de las manzanas.	NÚMERO ANUAL DE FALLECIDOS ENTRE CADA CIENTO DE LOS HABITANTES, EN				
D.º	E.º	M.ª		Tiendas.	Pisos primeros.	Pisos segundos.	Pisos terceros.	Paramentos
1.º	12.º	42.ª	San Antonio.....	2'67	6'00	2'00	»	3'64
			San Carlos.....	2'50	»	»	»	2'50
			San Olegario.....	3'68	4'78	2'10	»	3'60
			San Juan.....	3'75	»	»	»	3'75
		43.ª	San Antonio.....	2'32	2'38	2'85	»	2'53
San Juan.....	2'50		»	»	»	2'50		
San Olegario.....	2'64		2'16	3'53	»	2'61		
Concordia.....	5'00		»	»	»	5'00		
44.ª		San Antonio.....	0'00	5'00	1'00	»	1'67	
		Concordia.....	0,00	»	»	»	0'00	
		San Olegario.....	»	»	»	»	»	
		Playa.....	»	»	»	»	»	
45.ª		San Carlos.....	0'00	3'33	»	»	3'33	
		San Olegario.....	5'00	1'87	3'75	»	3'16	
		San Juan.....	5'00	»	»	»	5'00	
		Santa Madrona.....	2'86	2'26	3'81	»	2'88	
46.ª		San Olegario.....	2'73	3'45	4'44	»	3'70	
		Concordia.....	»	»	»	»	»	
		Santa Madrona.....	2'76	2'86	5'71	»	3'50	
		San Juan.....	5'00	»	»	»	5'00	
47.ª		San Carlos.....	0'00	»	»	»	0'00	
		Santa Madrona.....	3'55	5'29	7'71	»	5'52	
		San Juan.....	2'00	»	»	»	2'00	
		San Raimundo.....	4'00	0'00	0'00	»	8'00	
48.ª		San Juan.....	»	»	»	»	»	
		Santa Madrona.....	3'89	4'41	3'33	»	3'81	
		San Raimundo.....	3'00	4'28	2'63	»	3'14	
		Playa.....	»	»	»	»	»	
49.ª		San Carlos.....	4'00	»	»	»	4'00	
		San Raimundo.....	2'10	2'44	2'22	»	2'26	
		San Juan.....	10'00	»	»	»	10'00	
		San Severo.....	2'19	2'79	2'41	3'33	2'48	
50.ª		San Raimundo.....	5'22	3'23	4'00	»	4'02	
		San Juan.....	»	»	»	»	»	
		San Severo.....	3'63	3'33	6'66	»	3'87	
		Playa.....	»	»	»	»	»	
51.ª		San Carlos.....	0'00	»	»	»	0'00	
		San Severo.....	4'28	3'39	2'07	»	3'08	
		San Juan.....	2'50	»	»	»	2'50	
		San Rafael.....	2'86	3'33	1'61	»	2'60	
52.ª		San Juan.....	0'00	»	»	»	0'00	
		San Severo.....	6'00	3'63	8'75	5'00	5'77	
		San Ralael.....	5'00	0'00	»	»	5'00	
		Playa.....	»	»	»	»	»	
53.ª		San Carlos.....	0'00	»	»	»	0'00	
		San Rafael.....	1'78	2'55	2'59	»	2'40	
		San Juan.....	0'00	»	»	»	0'00	
		Santa Ana.....	2'00	3'08	2'17	»	2'38	
54.ª		San Juan.....	0'00	»	»	»	0'00	
		San Rafael.....	0'00	2'50	4'00	»	2'94	
		Santa Ana.....	»	»	»	»	»	
		Playa.....	»	»	»	»	»	

Números de orden.			Calles de contorno de las manzanas.	NÚMERO ANUAL DE FALLECIDOS ENTRE CADA CIENTO DE LOS HABITANTES, EN				
D.º	B.º	M.ª		Tiendas.	Pisos primeros	Pisos segundos.	Pisos terceros.	Paramentos
1.º	12.º	55.ª	San Carlos	0'00	»	»	»	0'00
			Santa Ana	2'96	3'71	4'40	»	3'67
			Concepcion	2'35	3'46	4'61	»	3'62
			San Juan	»	»	»	»	»
	56.ª	San Carlos	0'00	»	»	»	0'00	
		Concepcion	5'00	2'50	3'09	»	3'09	
		Proclamacion	4'00	2'30	2'63	»	3'22	
		Playa	»	»	»	»	»	
	57.ª	Proclamacion	5'00	3'91	6'43	»	4'88	
		San Carlos	2'00	»	»	»	2'00	
		Tormenta	4'00	2'86	0'00	»	5'00	
		Playa	»	»	»	»	»	
58.ª	Tormenta	2'14	12'50	1'82	»	3'45		
	San Carlos	0'00	»	»	»	0'00		
	Barceló	»	»	»	»	»		
	Playa	»	»	»	»	»		

CONTENIDO. [Ley de continuidad de la población (3 A). Mortalidad (2 B).] -- 7C

Por manzanas.

Números de orden.			NÚMERO ANUAL DE FALLECIDOS ENTRE CADA CIENTO DE LOS HABITANTES, EN				
Distrito.	Barrio.	Mansana.	Tiendas.	Pisos primeros.	Pisos segundos.	Pisos terceros.	Mansanas.
1.º	11.º	1.ª	10.00	2.69	1.11	,	3.86
		2.ª	3.53	1.85	2.63	,	2.54
		3.ª	3.07	1.38	1.66	,	1.78
		4.ª	4.44	3.48	2.32	,	3.27
		5.ª	7.50	2.72	2.00	3.33	4.32
		6.ª	4.00	0.00	,	,	1.05
		7.ª	0.00	0.83	5.00	,	1.00
		8.ª	2.69	0.68	3.33	,	1.64
		9.ª	3.39	1.88	3.42	,	2.85
		10.ª	4.16	0.74	4.28	,	2.76
		11.ª	1.11	2.50	3.53	,	2.22
		12.ª	6.17	1.47	12.50	,	3.83
		13.ª	2.02	2.09	2.04	,	2.05
		14.ª	2.00	0.28	3.68	,	1.62
		15.ª	3.91	0.32	1.20	,	1.73
		16.ª	1.66	3.00	2.38	3.07	2.66
		17.ª	3.53	1.07	4.00	,	2.52
		18.ª	2.30	2.17	1.92	,	2.10
		19.ª	2.87	1.40	2.85	,	2.36
		20.ª	3.07	3.75	3.33	,	3.50
		21.ª	4.72	1.92	3.33	,	3.27
		22.ª	4.50	2.50	4.61	,	3.68
		23.ª	5.26	1.89	3.33	,	3.14
		24.ª	,	,	,	,	,
		25.ª	4.68	2.16	0.00	,	3.47
		26.ª	2.38	3.13	4.73	,	2.92
		27.ª	3.33	1.84	3.63	,	2.66
		28.ª	6.27	1.64	2.56	,	3.00
		29.ª	3.08	2.75	2.24	,	2.67
		30.ª	1.57	4.11	3.25	,	2.83
		31.ª	,	,	,	,	,
		32.ª	2.46	1.76	3.33	,	2.32
		33.ª	3.23	1.33	1.76	,	2.40
		34.ª	3.38	1.33	3.63	,	2.36
		35.ª	3.50	2.23	4.50	,	3.06
		36.ª	3.76	1.95	3.20	,	2.92
		37.ª	2.72	2.93	1.91	,	2.53
		38.ª	2.83	2.00	1.76	,	2.26
		39.ª	5.27	0.99	2.85	,	2.74
		40.ª	1.90	2.91	4.26	,	3.00
		41.ª	3.53	2.94	2.85	5.45	3.02
		42.ª	,	,	,	,	,
		43.ª	2.58	2.90	2.63	,	2.74
		44.ª	2.37	2.00	2.29	,	2.18
		45.ª	1.43	1.43	1.85	,	1.59
		46.ª	2.95	4.39	2.91	,	3.39
		47.ª	2.00	4.57	2.56	,	3.04
		48.ª	4.00	2.28	2.06	,	2.30
		49.ª	1.66	1.25	3.12	,	2.14
		50.ª	0.00	2.77	1.87	,	2.65
	12.º	1.ª	4.54	1.43	2.50	,	2.40
		2.ª	2.00	0.67	1.70	,	1.47
		3.ª	2.50	0.50	5.00	,	1.20
		4.ª	3.55	3.15	1.90	,	2.81
		5.ª	,	,	,	,	,
		6.ª	2.69	1.58	1.92	,	1.93
		7.ª	1.25	2.60	1.34	,	1.73
		8.ª	2.22	3.38	2.76	,	2.02
		9.ª	3.11	2.13	1.63	,	2.24
		10.ª	2.82	0.55	4.00	,	2.03
		11.ª	1.15	3.19	3.84	,	3.04
		12.ª	2.05	2.30	3.82	,	2.50
13.ª	3.82	2.90	2.76	,	3.16		
14.ª	7.00	1.69	0.47	,	2.91		
15.ª	3.28	1.21	4.00	,	2.57		
16.ª	3.27	2.55	2.88	,	2.92		
17.ª	4.00	2.72	2.67	,	3.10		
18.ª	4.28	1.90	2.00	,	2.71		
19.ª	4.31	1.21	1.87	,	2.50		
20.ª	2.95	1.13	3.24	,	2.24		
21.ª	,	,	,	,	,		

Números de orden.			NÚMERO ANUAL DE FALLECIDOS ENTRE CADA CIENTO DE LOS HABITANTES, EN				
Distrito.	Barrio.	Mansana	Tiendas.	Pisos primeros.	Pisos segundos.	Pisos terceros.	Mansanas.
1.º	12.º	22. ^a	2:22	4:15	1:25	»	2:51
		23. ^a	2:56	2:00	4:44	»	2:82
		24. ^a	3:52	2:60	2:42	5:00	2:85
		25. ^a	3:78	3:53	4:63	»	3:04
		26. ^a	4:37	5:38	1:84	»	3:50
		27. ^a	5:12	2:08	20:00	»	3:46
		28. ^a	2:35	1:70	2:10	»	1:95
		29. ^a	1:90	2:13	3:62	2:00	2:64
		30. ^a	4:78	1:90	»	»	3:41
		31. ^a	2:74	2:22	4:08	»	2:88
		32. ^a	4:44	2:08	2:85	»	3:26
		33. ^a	3:83	0:73	2:50	»	2:04
		34. ^a	2:17	2:68	1:90	»	2:20
		35. ^a	2:20	2:70	2:50	»	2:46
		36. ^a	5:11	1:89	0:00	»	2:84
		37. ^a	2:61	3:29	3:78	»	3:20
		38. ^a	3:88	1:35	3:33	»	2:88
		39. ^a	5:20	1:61	4:13	»	3:40
		40. ^a	2:32	3:29	2:85	»	2:81
		41. ^a	1:82	3:33	0:55	»	1:82
		42. ^a	3:11	5:47	2:04	»	3:60
		43. ^a	2:53	2:30	3:01	»	2:58
		44. ^a	0:00	5:00	1:00	»	1:66
		45. ^a	4:11	2:20	3:78	»	3:07
		46. ^a	2:81	3:33	4:67	»	3:66
		47. ^a	3:72	6:17	8:71	»	5:77
		48. ^a	3:48	4:36	3:02	»	3:52
		49. ^a	2:35	2:62	2:36	3:33	2:44
		50. ^a	4:48	3:25	4:28	»	3:98
		51. ^a	3:73	3:87	1:61	»	2:03
		52. ^a	7:14	3:63	8:75	5:00	6:07
		53. ^a	1:90	2:74	2:46	»	2:39
		54. ^a	0:00	2:50	4:00	»	2:63
		55. ^a	2:73	3:60	4:51	»	3:65
		56. ^a	4:77	2:45	2:97	»	3:25
		57. ^a	3:75	3:66	7:85	»	4:66
		58. ^a	2:14	12:50	1:82	»	3:45

CONTENIDO. [Ley de continuidad de la población (3A). Mortalidad (2B).] — 7 C

Por barrios.

Núms. de orden.		Mansanas por barrio.	NÚMERO ANUAL DE FALLECIDOS ENTRE CADA CIENTO DE LOS HABITANTES, EN				
Distrito.	Barrio.		Tiendas.	Pisos primeros.	Pisos segundos.	Pisos terceros.	Barrios.
1.º	11.º	50	3'36	2'20	2'72	3'00	2'70
1.º	12.º	58	3'15	2'57	2'92	3'33	2'86

Por la totalidad del suburbio marítimo.

Distrito.	Número de		NÚMERO ANUAL DE FALLECIDOS ENTRE CADA CIENTO DE LOS HABITANTES, EN				
	Barrios.	Mansanas.	Tiendas.	Pisos primeros.	Pisos segundos.	Pisos terceros.	Totalidad.
1.º	2	108	3'24	2'39	2'84	3'10	2'79

En los suburbios rurales.

Por barrios.

Núms. de orden.		NÚMERO ANUAL DE FALLECIDOS ENTRE CADA CIENTO DE LOS HABITANTES, EN						
Distrito.	Barrio.	Tiendas.	Entre-suelos.	Pisos primeros.	Pisos segundos.	Pisos terceros.	Pisos cuartos.	Barrios.
4.º	11.º	2'82	2'96	2'54	3'33	4'00	6'67	2'80
4.º	12.º	2'99	2'96	2'68	3'12	4'57	6'67	2'93

Por la totalidad de los suburbios rurales.

Distrito.	Número de barrios.	NÚMERO ANUAL DE FALLECIDOS ENTRE CADA CIENTO DE LOS HABITANTES, EN						
		Tiendas.	Entre-suelos.	Pisos primeros.	Pisos segundos.	Pisos terceros.	Pisos cuartos.	Totalidad.
4.º	2	2'95	2'96	2'67	3'12	4'54	6'67	2'91

CONTENIDO. [Ley de continuidad de la población (3A . Mortalidad (2B).]—7 C

En la urbe y suburbios.

PROMEDIO GENERAL.		Mortalidad media anual por cada cien habitantes.
Para el conjunto de casas de habitacion, particulares, de la <i>urbe matriz</i>		2'55
Para cada uno de los establecimientos penales y de beneficencia siguientes:		
	Por cada cien individuos que albergan.	
Casa de correccion.....	1'36	
Presidio peninsular.....	3'26	
Hospital militar.....	»	
Casa de caridad.....	11'50	
Casa de maternidad.....	60'80	
Casa de misericordia.....	5'87	
Hospital civil.....	»	
Penitenciaría de mujeres.....	5'16	
Cárceles nacionales.....	»	
Para el conjunto, así de casas de habitacion, particulares, como de establecimien- tos penales y de beneficencia, de la <i>urbe matriz</i>		3'37
Para el conjunto de casas de habitacion, particulares, del <i>suburbio marítimo</i>		2'79
Para el conjunto de los dos recintos urbano y suburbano.....		3'33
Para el conjunto de casas de habitacion, particulares, de los <i>suburbios rurales</i> , ó sean, barrios de San Beltran y de Hostafranchs.....		2'91
Para el conjunto de la urbe y suburbios.....		3'31

CONTENIDO. [Ley de continuidad de la población (3A). Mortalidad extraordinaria (3B).]—C

NÚMERO, CLASE Y DURACION DE LAS EPIDEMIAS QUE HAN OCURRIDO EN ESTE SIGLO, Y SUS EFECTOS ESPESADOS POR EL NÚMERO DE FALLECIDOS EN LA URBE Y SUBURBIOS.

— C

NÚMERO, CLASE Y DURACION DE LAS EPIDEMIAS.		Número de fallecidos.
1. ^a EN EL AÑO 1821.....	La fiebre amarilla, que duró 111 días en cuyo periodo hubo.....	6.244
2. ^a EN EL AÑO 1834.....	El cólera-morbo asiático, cuyos efectos pueden apreciarse por.....	3.521
3. ^a EN EL AÑO 1854.....	El cólera-morbo asiático que duró 70 días, desde 1. ^o de agosto á 9 de octubre, en cuyo tiempo fallecieron 6.429 habitantes, como es de ver por el siguiente estado:	
	En casas particulares de la ciudad.....	3.859
	En la casa de Maternidad.....	142
	En la casa de Caridad.....	244
	En el Hospital Civil.....	175
	En el Hospital de Belen.....	645
	En el Hospital Militar.....	103
	En la Barceloneta.....	489
	<i>Suma en el distrito municipal.....</i>	<i>5.657</i>
	En la Villa de Gracia.....	772
	TOTAL.....	6.429
4. ^a EN EL AÑO 1865.....	El cólera-morbo asiático que duró 80 días, desde el 11 de agosto hasta el 29 de octubre, en cuyo periodo fallecieron 4.230 habitantes, segun demuestra el siguiente estado:	
	En casas particulares de la ciudad.....	2.206
	En los establecimientos penales.....	60
	En las casas de asilo.....	370
	En el Hospital Civil.....	389
	En el Hospital Militar.....	66
	En los barrios de la Barceloneta, ó suburbio marítimo	333
	En los barrios de San Beltran y de Hostafranchs, ó suburbios rurales.....	263
	<i>Suma en el distrito municipal.....</i>	<i>3.717</i>
	En la Villa de Gracia.....	519
	TOTAL.....	4.230

CONTENIDO. [Ley de continuidad de la poblacion (3 A). Mortalidad extraordinaria (3 B).]— 2 C

2 C — MORTALIDAD ESPECIAL ACAECIDA EN LA URBE Y SUBURBIOS DURANTE LOS 80 DIAS, DEL AÑO 1865, EN QUE RETORNO Y EN SU TOTALIDAD.

En la urbe matriz,

Por mansanas.

Núms. de órden.			NÚMERO DE FALLECIDOS DURANTE EL PERIODO DEL CÓLERA DEL AÑO 1865										En edificios públicos		
			EN HABITACIONES PARTICULARES DE LA CLASE DE												
D.º	B.º	M.ª	Tiendas	Entre-suelos.	Pisos 1.ºs	Pisos 2.ºs	Pisos 3.ºs	Pisos 4.ºs	Pisos 5.ºs	Pisos 6.ºs	Terra-dos.	Totales			
1.º	1.º	1.ª	3	»	»	»	»	1	2	»	»	»	6	»	
		2.ª	»	»	»	»	»	1	»	»	»	»	1	»	
		3.ª	»	»	»	»	»	»	»	»	»	»	»	»	»
		4.ª	»	»	»	»	»	»	»	»	»	»	»	»	»
		5.ª	»	»	»	»	1	»	»	»	»	»	»	1	»
		6.ª	»	»	»	»	»	»	»	»	»	»	»	»	»
		7.ª	»	»	1	»	2	»	»	»	»	»	»	3	»
		8.ª	»	»	1	»	1	1	»	1	1	»	»	5	»
		9.ª	»	»	»	»	»	»	2	»	»	»	»	2	»
		10.ª	»	»	»	»	1	»	»	»	»	»	»	1	»
		11.ª	»	»	»	»	»	»	»	»	»	»	»	»	»
		12.ª	»	»	»	»	»	»	»	2	»	»	»	2	»
		13.ª	»	»	»	»	»	»	»	»	»	»	»	»	»
		14.ª	»	»	»	»	»	»	»	»	1	»	»	1	»
		15.ª	»	»	»	»	»	»	»	»	»	»	»	»	»
		16.ª	»	»	»	»	»	»	»	»	»	»	»	»	»
		17.ª	»	»	»	»	»	»	»	»	»	»	»	»	»
		18.ª	»	»	»	»	»	»	»	»	»	»	»	»	»
		19.ª	»	»	»	»	1	1	1	5	»	»	»	8	»
		20.ª	»	»	1	»	»	1	»	»	»	»	»	2	»
		21.ª	»	»	»	»	»	»	»	»	»	»	»	»	»
		22.ª	»	»	»	»	»	»	»	»	»	»	»	»	»
		23.ª	»	»	»	»	1	»	»	»	»	»	»	1	»
		24.ª	»	»	»	»	1	»	»	»	»	»	»	1	»
		25.ª	»	»	»	»	»	»	»	»	»	»	»	»	»
		26.ª	»	»	»	»	»	1	»	»	»	»	»	1	»
		27.ª	»	»	»	»	»	»	»	1	»	»	»	1	»
		28.ª	»	»	»	»	2	»	»	»	»	»	»	2	»
		29.ª	»	»	»	»	»	»	»	1	»	»	»	1	»
		30.ª	»	»	»	»	»	»	»	»	»	»	»	»	»
		31.ª	»	»	»	»	»	»	»	»	»	»	»	»	»
Suma el barrio 1.º			6	»	10	4	5	13	1	»	»	39	»		
1.º	2.º	1.ª	2	»	»	»	»	1	»	»	»	»	3	»	
		2.ª	2	»	»	1	»	1	»	»	»	»	3	»	
		3.ª	»	»	1	»	»	1	»	»	»	»	2	»	
		4.ª	1	»	»	»	1	»	»	»	»	»	2	»	
		5.ª	»	»	»	3	»	»	»	»	»	»	3	»	
		6.ª	»	»	1	»	»	»	»	»	»	»	1	»	
		7.ª	»	»	»	»	»	2	1	3	»	»	6	»	
		8.ª	»	»	»	»	»	»	»	»	»	»	»	»	
		9.ª	»	»	»	»	»	»	»	»	»	»	»	»	
		10.ª	»	»	»	»	»	»	»	»	»	»	»	»	
		11.ª	»	»	»	»	»	1	»	»	»	»	1	»	
		12.ª	»	»	»	»	»	»	»	»	»	»	»	»	
		13.ª	1	1	1	»	»	1	»	»	»	»	3	»	
Suma el barrio 2.º			6	1	2	4	5	3	3	»	»	24	»		
1.º	3.º	1.ª	»	»	»	1	»	»	»	»	»	»	1	»	
		2.ª	»	»	»	»	»	»	»	»	»	»	»	»	
		3.ª	»	»	»	»	»	»	1	»	»	»	1	»	
		4.ª	1	»	»	»	»	1	»	»	»	»	2	»	
		5.ª	1	»	»	3	4	»	1	»	»	»	9	»	
Sumas y sigue..			2	»	»	4	4	2	1	»	»	13	»		

CÓLERA, ESPRESADA EN DETALLE, POR HILADAS DE ESTRATOS Ó PISOS, POR MANSANAS, POR BARRIOS, POR DISTRITOS

NÚMERO DE FALLECIDOS DURANTE EL PERÍODO DEL CÓLERA DEL AÑO 1865.

EN HABITACIONES PARTICULARES DE LA CLASE DE

Núms. de órden.			Tiendas	Entre-suelos.	Pisos 1. ^{os}	Pisos 2. ^{os}	Pisos 3. ^{os}	Pisos 4. ^{os}	Pisos 5. ^{os}	Pisos 6. ^{os}	Terra-dos.	Totales	En edificios públicos.	
D. ^o	B. ^o	M. ^a												
Sumas anteriores.			2	>	>	4	4	2	1	>	>	13	>	
1. ^o	3. ^o	6. ^a	>	>	>	>	>	>	>	>	>	>	>	
		7. ^a	>	>	1	>	>	>	>	>	>	1	>	
		8. ^a	>	>	1	1	>	>	>	>	>	>	2	>
		9. ^a	>	>	>	>	>	>	>	>	>	>	>	>
		10. ^a	>	>	>	>	>	1	>	>	>	>	1	>
		12. ^a	>	>	1	>	>	>	>	>	>	>	1	>
Suma el barrio 3. ^o			2	>	3	5	4	3	1	>	>	18	>	
1. ^o	4. ^o	1. ^a	>	>	>	>	>	2	>	>	>	2	>	
		2. ^a	>	>	>	>	>	>	>	>	>	>	>	
		3. ^a	>	>	>	1	1	>	>	>	>	>	2	>
		4. ^a	>	>	>	>	>	>	>	>	>	>	>	>
		5. ^a	>	>	>	>	>	>	>	>	>	>	>	>
		6. ^a	>	>	>	>	>	>	>	>	>	>	>	>
		7. ^a	>	>	>	>	>	>	>	>	>	>	>	>
		8. ^a	>	>	>	>	1	1	>	>	>	>	2	>
Suma el barrio 4. ^o			>	>	>	1	2	3	>	>	>	6	>	
1. ^o	5. ^o	1. ^a	>	>	>	>	>	>	>	>	>	>	>	
		2. ^a	>	>	>	>	>	>	>	>	>	>	>	
		3. ^a	>	>	>	>	>	>	>	>	>	>	>	
		3. ^a bis	>	>	>	>	>	>	>	>	>	>	>	
		4. ^a	>	>	>	>	>	>	>	>	>	>	>	
		5. ^a	>	>	>	>	>	>	>	>	>	>	>	
		6. ^a	1	>	>	>	>	>	>	>	>	>	1	>
		7. ^a	1	>	2	3	>	2	>	>	>	>	8	>
		8. ^a	>	>	>	>	>	1	>	>	>	>	1	>
		9. ^a	>	>	>	>	2	>	>	>	>	>	2	>
		10. ^a	>	>	>	>	3	1	>	>	>	>	4	>
		11. ^a	1	>	1	>	1	>	>	>	>	1	4	>
		12. ^a	>	>	>	>	>	>	>	>	>	>	>	>
		13. ^a	>	>	>	>	>	>	>	>	>	>	>	>
		13. ^a bis	>	>	1	>	>	>	>	>	>	>	1	>
14. ^a	>	>	>	>	1	>	>	>	>	>	1	>		
15. ^a	3	>	2	6	1	5	3	>	>	>	20	>		
Suma el barrio 5. ^o			6	>	6	9	8	9	3	>	1	42	>	
1. ^o	6. ^o	1. ^a	>	>	1	1	2	1	>	>	>	5	>	
		2. ^a	>	>	>	4	3	>	>	>	>	7	>	
		3. ^a	1	>	2	1	1	>	1	>	>	5	>	
		4. ^a	>	>	>	>	>	>	>	>	>	>	>	
		5. ^a	>	>	>	1	>	2	>	>	>	3	>	
		6. ^a	>	>	>	>	1	>	>	>	>	1	>	
		7. ^a	>	1	>	>	>	1	1	>	>	3	>	
Sumas y sigue..			1	1	3		7	4	2	>	>	24	>	

Núml. de órden.			NÚMERO DE FALLECIDOS DURANTE EL PERIODO DEL CÓLERA DEL AÑO 1835.										En edificios públicos	
			EN HABITACIONES PARTICULARES DE LA CLASE DE											
D.º	E.º	M.ª	Tiendas	Entre-suelos.	Pisos 1.ºs	Pisos 2.ºs	Pisos 3.ºs	Pisos 4.ºs	Pisos 5.ºs	Pisos 6.ºs	Terra-dos.	Totales		
Sumas anteriores.			1	1	3	6	7	4	2	»	»	24	»	
1.º	6.º	8.ª	»	»	»	»	1	»	»	»	»	1	»	
		9.ª	1	»	»	1	3	1	»	»	»	6	»	
		10.ª	»	»	»	1	»	»	»	»	»	1	»	
		11.ª	»	»	1	»	»	»	»	»	»	1	»	
		12.ª	»	»	»	»	»	»	»	»	»	»	»	»
		13.ª	»	»	»	1	»	»	»	»	»	»	1	»
		14.ª	»	»	»	»	»	»	»	»	»	»	»	»
		15.ª	1	»	»	»	»	»	2	»	»	»	3	»
		16.ª	1	»	»	1	»	»	1	»	»	»	2	»
		17.ª	»	»	»	»	»	»	»	1	»	»	1	»
		18.ª	1	»	»	»	»	»	»	»	»	»	1	»
19.ª	»	»	»	2	»	1	3	»	»	»	7	»		
20.ª	»	»	»	»	»	1	»	»	»	»	1	»		
21.ª	»	»	»	»	»	»	»	»	»	»	»	»	»	
Suma el barrio 6.º			6	1	8	8	13	11	2	»	»	49	»	
1.º	7.º	1.ª	»	»	»	»	»	»	»	»	»	»	»	
		2.ª	»	»	»	»	»	»	»	»	»	»	»	
		3.ª	3	»	»	1	»	»	»	»	»	»	4	
		4.ª	»	»	»	»	»	»	»	»	»	»	»	
		5.ª	»	»	»	1	»	»	»	»	»	»	1	
		6.ª	»	»	»	»	2	»	1	»	»	»	3	
		7.ª	»	»	»	2	»	1	2	»	»	»	6	
		8.ª	2	»	1	1	1	2	»	1	»	»	4	
		9.ª	»	»	»	1	1	»	»	»	»	»	2	
		10.ª	1	»	»	1	2	3	»	»	»	»	7	
		11.ª	»	»	»	»	»	»	»	»	»	»	»	
		12.ª	1	»	»	»	»	»	»	»	»	»	1	
		13.ª	»	»	»	»	»	»	»	»	»	»	»	
		14.ª	»	»	»	»	»	»	1	»	»	»	1	
Suma el barrio 7.º			7	»	2	6	4	7	1	»	»	27	»	
1.º	8.º	1.ª	»	»	»	»	»	»	»	»	»	»	»	
		2.ª	1	»	»	»	1	2	»	»	»	4		
		3.ª	»	»	»	»	»	»	»	»	»	»		
		4.ª	»	»	»	»	1	»	»	»	»	1		
		5.ª	»	»	»	»	»	»	»	»	»	»		
		6.ª	1	»	»	»	1	»	»	»	»	2		
		7.ª	»	»	»	1	1	»	»	»	»	3		
		8.ª	»	»	1	1	2	»	»	»	»	3		
		9.ª	3	»	3	»	»	»	1	»	»	7		
		10.ª	2	»	1	1	»	»	1	»	»	5		
		11.ª	»	»	»	1	»	»	»	»	»	1		
		12.ª	»	»	»	»	»	»	»	»	»	»		
Suma el barrio 8.º			7	»	5	3	7	2	2	»	»	26	»	
1.º	9.º	1.ª	»	»	3	»	4	2	1	»	»	10		
		2.ª	»	»	1	»	1	»	»	»	»	2		
		3.ª	»	1	5	2	3	1	»	»	»	12		
		4.ª	»	»	1	2	3	3	»	»	»	9		
		5.ª	»	»	»	»	1	1	»	»	»	2		
		6.ª	1	2	1	3	1	3	»	»	»	11		
		7.ª	»	»	»	»	1	»	»	»	»	1		
		8.ª	»	»	»	»	»	1	»	»	»	1		
Sumas y sigue...			1	3	11	7	14	11	1	»	»	48	»	

NÚMERO DE FALLECIDOS DURANTE EL PERÍODO DEL CÓLERA DEL AÑO 1865.

EN HABITACIONES PARTICULARES DE LA CLASE DE

Núms. de orden.			EN HABITACIONES PARTICULARES DE LA CLASE DE								Totales	En edificios públicos.		
D.º	B.º	M.ª	Tiendas	Entre-suelos.	Pisos 1.ºs	Pisos 2.ºs	Pisos 3.ºs	Pisos 4.ºs	Pisos 5.ºs	Pisos 6.ºs			Terra-dos.	
Sumas anteriores.			1	3	11	7	14	11	1	»	»	»	48	»
1.º	9.º	9.ª	»	»	»	»	1	2	»	»	»	»	3	»
		10.ª	1	»	»	»	»	»	»	»	»	»	1	»
		11.ª	»	»	»	»	»	»	»	»	»	»	»	»
		12.ª	»	»	»	»	1	»	»	»	»	»	1	»
		13.ª	1	»	1	»	2	5	»	»	»	»	9	»
		14.ª	1	»	1	»	»	»	»	»	»	»	1	»
		15.ª	1	»	»	1	»	»	»	»	»	»	2	»
Suma el barrio 9.º			4	3	13	8	18	18	1	»	»	»	65	»
1.º	10.º	1.ª	»	»	1	1	1	»	1	»	»	»	4	»
		2.ª	»	»	»	»	»	»	»	»	»	»	»	»
		3.ª	1	»	4	1	3	2	1	»	»	»	12	»
		4.ª	1	»	»	2	1	3	1	»	»	»	8	»
		5.ª	3	»	3	3	2	3	3	»	»	»	19	»
		6.ª	»	»	1	2	»	1	2	»	»	»	6	»
		7.ª	»	»	1	1	1	3	1	»	»	»	7	»
		8.ª	5	»	1	6	11	7	1	»	»	»	39	»
		9.ª	»	»	»	»	»	1	»	»	»	»	1	»
Suma el barrio 10.º			10	»	11	21	19	21	6	»	»	»	87	»
2.º	1.º	1.ª	4	»	2	1	1	»	»	»	»	»	8	»
		2.ª	1	»	4	1	1	1	»	»	»	»	8	»
		3.ª	»	»	»	»	»	1	»	»	»	»	1	»
		4.ª	»	»	1	1	»	»	»	»	»	»	2	»
		5.ª	1	»	2	»	»	»	»	»	»	»	3	»
		6.ª	»	»	»	2	»	1	»	»	»	»	3	»
		7.ª	»	»	»	»	»	»	»	»	»	»	»	»
Suma el barrio 1.º			6	»	9	5	2	3	»	»	»	»	25	»
2.º	2.º	1.ª	1	»	»	»	1	»	»	»	»	»	2	»
		2.ª	»	»	»	»	»	»	»	»	»	»	»	»
		3.ª	»	»	»	»	»	»	»	»	»	»	»	»
		4.ª	1	»	1	1	»	»	»	»	»	»	3	»
		5.ª	»	»	1	1	»	»	»	»	»	»	1	»
		6.ª	1	»	1	»	»	»	»	»	»	»	2	»
		7.ª	»	»	»	1	»	»	»	»	»	»	1	»
		8.ª	»	»	»	»	»	»	»	»	»	»	»	»
		9.ª	»	»	»	»	»	»	»	»	»	»	»	»
Suma el barrio 2.º			3	»	2	3	1	»	»	»	»	»	9	»
2.º	3.º	1.ª	»	»	»	1	»	1	»	»	»	»	2	»
		2.ª	»	»	»	1	»	1	»	»	»	»	1	»
		3.ª	»	»	1	1	1	1	»	»	»	»	4	»
		4.ª	»	»	2	1	»	»	»	»	»	»	3	»
		5.ª	»	»	1	»	»	2	»	»	»	»	3	»
		6.ª	3	»	»	»	»	»	»	»	»	»	3	»
		7.ª	»	»	»	»	»	1	»	»	»	»	1	»
		8.ª	1	»	»	»	1	1	»	»	»	»	3	»
		9.ª	1	»	»	»	»	3	»	»	»	»	4	»
		10.ª	»	»	»	»	1	1	»	»	»	»	2	»
		11.ª	»	»	»	»	1	1	»	»	»	»	1	»
		12.ª	1	»	3	»	1	1	2	»	»	»	8	»
Suma el barrio 3.º			6	»	7	3	6	11	2	»	»	»	55	»

Núms. de órden.			NÚMERO DE FALLECIDOS DURANTE EL PERÍODO DEL CÓLERA DEL AÑO 1865.										En edificios públicos.	
			EN HABITACIONES PARTICULARRS DE LA CLASE DE											
D.º	B.º	M.ª	Tiendas	Entre-suelos.	Pisos 1.ºs	Pisos 2.ºs	Pisos 3.ºs	Pisos 4.ºs	Pisos 5.ºs	Pisos 6.ºs	Terras-dos.	Totales		
2.º	4.º	1.ª	>	>	1	>	>	>	>	>	>	1	>	
		2.ª	1	>	1	>	>	>	>	>	>	2	>	
		3.ª	2	>	4	1	4	1	>	>	>	>	12	>
		4.ª	1	>	>	>	>	2	>	>	>	>	3	>
		5.ª	>	>	>	>	>	>	>	>	>	>	>	>
		6.ª	2	>	2	>	2	>	>	>	>	>	6	>
		7.ª	>	>	1	>	1	>	>	>	>	>	1	>
		8.ª	1	>	>	1	1	2	>	1	>	>	5	>
		9.ª	1	>	2	1	1	1	2	>	>	>	7	>
Suma el barrio 4.º			8	>	11	3	9	5	1	>	>	37	>	
2.º	5.º	1.ª	2	>	>	>	2	1	>	>	>	5	>	
		2.ª	2	1	3	2	6	1	>	>	>	15	>	
		3.ª	1	>	2	4	3	1	>	>	>	11	>	
		4.ª	>	>	>	>	>	>	>	>	>	>	>	2
		5.ª	1	>	1	>	2	1	>	>	>	>	5	>
		6.ª	2	>	2	2	2	1	>	>	>	>	9	>
Suma el barrio 5.º			8	1	8	8	15	5	>	>	>	45	2	
2.º	6.º	1.ª	2	>	>	>	1	>	>	>	>	5	>	
		2.ª	1	>	2	1	2	3	>	>	>	9	>	
		3.ª	1	>	>	2	>	2	>	>	>	5	43	
		4.ª	1	>	>	>	>	2	>	>	>	3	>	
Suma el barrio 6.º			5	>	2	5	3	7	>	>	>	22	43	
2.º	7.º	1.ª	>	>	4	>	>	>	>	>	>	4	>	
		2.ª	1	>	1	>	2	2	>	>	>	8	>	
		3.ª	>	>	5	2	2	6	>	>	>	13	>	
		4.ª	>	>	2	5	3	1	>	>	>	11	>	
		5.ª	2	>	2	5	2	1	1	>	>	13	>	
		6.ª	1	>	1	1	>	>	>	>	>	3	>	
		7.ª	>	>	>	>	>	1	>	>	>	1	>	
		8.ª	>	>	>	>	2	>	>	>	>	2	>	
		9.ª	>	>	1	1	1	4	>	>	>	7	>	
		10.ª	2	1	4	1	>	2	>	>	>	10	>	
Suma el barrio 7.º			6	1	20	17	10	17	1	>	>	72	>	
2.º	8.º	1.ª	2	>	>	>	>	2	>	>	>	4	>	
		2.ª	1	1	3	3	1	2	>	>	>	9	>	
		3.ª	>	>	>	>	2	>	>	>	>	2	>	
		4.ª	>	>	>	1	2	>	>	>	>	3	>	
		5.ª	1	>	>	>	1	>	>	>	>	2	>	
		6.ª	1	>	>	1	4	>	>	>	>	6	>	
		7.ª	>	>	>	>	1	>	>	>	>	1	>	
		8.ª	>	>	>	>	>	1	>	>	>	1	>	
		9.ª	1	>	>	>	>	>	1	2	>	>	4	>
Suma el barrio 8.º			6	1	3	5	9	6	2	>	>	32	>	

NUMERO DE FALLECIDOS DURANTE EL PERIODO DEL CÓLERA DEL AÑO 1865.

EN HABITACIONES PARTICULARES DE LA CLASE DE

Núms. de órden.

D.º	B.º	M.ª	Tiendas	Entre-suelos.	Pisos 1.ºs	Pisos 2.ºs	Pisos 3.ºs	Pisos 4.ºs	Pisos 5.ºs	Pisos 6.ºs	Terra-dos.	Totales	En edificios públicos.
2.º	9.º	1.ª	3	>	>	1	>	1	>	>	>	5	>
		2.ª	>	1	1	1	3	1	>	>	>	7	>
		3.ª	2	>	3	3	1	1	>	>	>	10	>
		4.ª	>	>	>	>	>	>	>	>	>	>	>
		5.ª	>	>	>	>	>	>	>	>	>	>	>
		6.ª	3	>	>	2	1	1	>	>	>	7	>
		7.ª	1	>	>	4	4	3	>	>	>	12	>
		8.ª	4	>	1	7	10	3	>	>	>	25	>
		9.ª	3	>	>	1	1	2	>	>	>	7	>
		10.ª	2	>	1	>	2	1	>	>	>	6	>
		11.ª	>	1	>	>	1	>	>	>	>	2	>
Suma el barrio 9.º			18	2	6	19	23	13	>	>	>	81	>
2.º	10.º	1.ª	2	>	3	10	2	4	1	>	>	22	>
		2.ª	1	>	2	1	2	1	>	>	>	6	>
		3.ª	2	>	2	2	2	2	1	>	>	11	>
		4.ª	1	>	3	1	2	1	>	>	>	6	>
		5.ª	3	>	>	>	2	>	>	>	>	5	>
		6.ª	>	>	2	2	2	1	>	>	>	7	>
		7.ª	>	>	>	>	>	>	>	>	>	>	>
		8.ª	>	>	1	4	6	4	1	>	>	16	>
		9.ª	>	>	>	2	1	>	>	>	>	3	>
		10.ª	1	>	3	>	>	>	2	>	>	6	>
		11.ª	1	>	3	3	1	1	>	>	>	9	>
		12.ª	2	>	>	3	3	1	>	>	>	9	>
		13.ª	>	>	>	1	2	6	>	>	>	9	>
		14.ª	>	>	>	2	4	>	>	>	>	6	>
		15.ª	>	>	>	>	>	>	>	>	>	>	>
Suma el barrio 10.º			13	>	19	31	26	20	6	>	>	115	>
3.º	1.º	1.ª	>	>	>	1	>	>	>	>	>	1	>
		2.ª	2	>	1	6	5	4	>	>	>	18	>
		3.ª	1	2	>	>	>	1	>	>	>	4	>
		4.ª	>	>	2	>	>	1	>	>	>	3	>
		5.ª	2	1	1	>	2	1	>	>	>	7	>
		6.ª	1	>	5	6	1	2	2	>	>	17	>
Suma el barrio 1.º			6	3	9	13	8	9	2	>	>	50	>
3.º	2.º	1.ª	3	>	>	2	5	3	>	>	>	13	>
		2.ª	>	>	>	>	1	>	>	>	>	1	>
		3.ª	>	>	5	2	1	1	>	>	>	9	>
		4.ª	3	2	2	6	3	5	>	>	>	21	>
		5.ª	2	1	2	3	4	2	>	>	>	13	>
		6.ª	8	1	3	6	2	1	>	>	>	21	>
Suma el barrio 2.º			16	3	12	19	16	12	>	>	>	78	>
3.º	3.º	1.ª	>	>	1	>	>	1	>	>	>	2	>
		2.ª	3	1	1	3	2	1	>	>	>	11	>
		3.ª	>	>	>	>	>	>	>	>	>	>	>
		4.ª	2	>	1	>	1	2	>	>	>	6	>
Sumas y sigue...			5	1	3	3	3	4	>	>	>	19	>

Núms. de órden.			EN HABITACIONES PARTICULARES DE LA CLASE DE										En edificios públicos.
D.º	B.º	M.ª	Tiendas	Entre-suelos.	Pisos 1.ºs	Pisos 2.ºs	Pisos 3.ºs	Pisos 4.ºs	Pisos 5.ºs	Pisos 6.ºs	Terrados.	Totales	
Sumas anteriores.			5	1	3	3	3	4				19	
3.º	3.º	5.ª				2						2	
		6.ª					1					1	
		7.ª	2		2			1				7	
		8.ª			1		3					6	
		9.ª	1	1	2				2			6	
		10.ª	3	2	4	5	5	5				24	
		11.ª	3			2	1	2				8	66
		12.ª	2		1	5	8	5				21	
		13.ª	1		5	6	3	7				22	
		14.ª											285
		15.ª	2	2	3	4	3	2				16	
		16.ª	4		5	3	6	7	11			33	
		17.ª	5	1	2	10	3					21	
		18.ª	5		6	1	6	3				21	
		19.ª			1	4	5					11	
		20.ª	1			3	3	2				6	
		21.ª			4	5	3	3				15	
Suma el barrio 3.º			34	7	40	56	50	44	11			242	351
3.º	4.º	1.ª	1		1	3	4	2	1			12	
		2.ª				1						1	
		3.ª				3	2	2				7	
Suma el barrio 4.º			1		1	7	6	4	1			20	
3.º	5.º	1.ª	2	2	8	2	5	4	2			25	85
		2.ª	3	1		2	3	2				11	
		3.ª	5				1					6	
Suma el barrio 5.º			10	3	8	4	9	6	2			42	85
3.º	6.º	1.ª	4	1	2	4	11	6				28	
		2.ª	2									2	389
		3.ª	2		2			2				6	
		4.ª	4									5	
		5.ª	1		1		1	1				3	
		6.ª	1									1	
		7.ª	2					1				3	
		8.ª				2	1	1				4	
		9.ª			2		1					2	
		10.ª	1		1	1	1	1				5	
Suma el barrio 6.º			17	1	8	7	14	12				59	389
3.º	7.º	1.ª			2	1		1	1			5	
		2.ª	1		1							2	
		3.ª				2		1				3	
		4.ª											
		5.ª											
Suma el barrio 7.º			1		3	3		2	1			10	

NÚMERO DE FALLECIDOS DURANTE EL PERÍODO DEL CÓLERA DEL AÑO 1865.

Núms. de órden.			EN HABITACIONES PARTICULARES DE LA CLASE DE										En edificios públicos	
D.º	E.º	M.ª	Tiendas	Entre-suelos.	Pisos 1.ºs	Pisos 2.ºs	Pisos 3.ºs	Pisos 4.ºs	Pisos 5.ºs	Pisos 6.ºs	Terra-dos.	Totales		
3.º	8.º	1.ª	1	>	1	2	>	>	>	>	>	4	>	
		2.ª	>	>	1	2	>	>	>	>	>	3	>	
		3.ª	1	>	>	>	>	>	>	>	>	>	1	>
		4.ª	>	>	>	>	>	>	>	>	>	>	>	>
		5.ª	1	>	>	2	1	>	>	>	>	>	4	>
Suma el barrio 8.º			3	>	2	6	1	>	>	>	>	12	>	
3.º	9.º	1.ª	3	>	>	>	>	1	>	>	>	4	>	
		2.ª	1	>	>	1	>	1	>	>	>	2	>	
		3.ª	>	>	2	1	>	1	>	>	>	4	>	
		4.ª	>	>	>	2	1	>	>	>	>	3	>	
		5.ª	>	1	>	>	>	>	1	>	>	>	2	>
Suma el barrio 9.º			4	1	2	3	1	2	2	>	>	15	>	
3.º	10.º	1.ª	>	>	1	>	3	2	1	>	>	7	>	
		2.ª	1	>	1	2	1	2	>	>	>	7	>	
		3.ª	1	>	>	1	1	>	>	>	>	2	>	
		4.ª	>	>	>	1	1	>	>	>	>	2	>	
Suma el barrio 10.º			2	>	2	4	5	4	1	>	>	18	>	
4.º	1.º	1.ª	4	1	4	6	2	2	2	>	>	21	>	
		2.ª	>	1	3	3	4	3	>	>	>	16	>	
		3.ª	2	>	5	6	4	2	>	>	>	19	>	
		4.ª	1	>	1	1	1	1	>	>	>	3	>	
		5.ª	6	>	2	8	4	3	1	>	>	24	>	
		6.ª	8	2	4	6	6	10	>	>	>	36	>	
		7.ª	3	>	>	>	2	2	>	>	>	7	>	
		8.ª	>	>	1	1	1	>	>	>	>	2	>	
		9.ª	>	1	1	1	1	>	>	>	>	3	>	
		10.ª	>	>	1	4	>	3	>	>	>	8	>	
		11.ª	>	>	>	>	>	>	>	>	>	>	>	>
Suma el barrio 1.º			25	5	21	36	23	26	3	>	>	139	>	
4.º	2.º	1.ª	4	2	7	14	6	4	>	>	>	37	>	
		2.ª	5	>	4	6	4	5	>	>	>	24	>	
		3.ª	3	>	1	1	1	3	>	>	>	9	>	
		4.ª	2	>	1	>	4	3	>	>	>	10	>	
		5.ª	>	>	>	3	1	>	>	>	>	4	>	
Suma el barrio 2.º			14	2	13	24	16	15	>	>	>	84	>	
4.º	3.º	1.ª	2	>	>	>	1	>	>	>	>	3	>	
		2.ª	>	>	1	2	2	3	>	>	>	8	>	
		3.ª	2	>	1	2	2	1	1	>	>	6	>	
		4.ª	>	>	1	1	1	2	>	>	>	5	>	
		5.ª	1	>	1	>	>	>	>	>	>	3	>	
		6.ª	3	2	>	3	4	4	>	>	>	16	>	
Suma el barrio 3.º			8	3	3	6	10	10	1	>	>	41	>	

CONTENIDO. [Ley de continuidad de la poblacion (3A). Mortalidad estroordinaria (3B).]—2C

Núms. de órden.			NÚMERO DE FALLECIDOS DURANTE EL PERÍODO DEL CÓLERA DE LAÑO 1865.										En edificios públicos.
			EN HABITACIONES PARTICULARES DE LA CLASE DE										
D.º	B.º	M.ª	Tiendas	Entre-suelos.	Pisos 1.ºs	Pisos 2.ºs	Pisos 3.ºs	Pisos 4.ºs	Pisos 5.ºs	Pisos 6.ºs	Terra-dos.	Totales	
4.º	4.º	1.ª	6	>	>	3	2	7	>	>	>	18	>
		2.ª	>	>	1	>	>	>	>	>	>	1	>
		3.ª	5	>	4	1	>	1	>	>	>	11	>
		4.ª	1	2	3	2	5	2	>	>	>	15	>
		5.ª	1	>	1	2	>	>	>	>	>	4	>
Suma el barrio 4.º			13	2	8	9	7	10	>	>	>	49	>
4.º	5.º	1.ª	2	1	4	4	4	5	1	>	>	21	>
		2.ª	1	>	1	3	2	2	1	>	>	9	>
		3.ª	1	>	1	2	1	2	1	>	>	8	>
		4.ª	>	>	>	5	>	2	>	>	>	7	15
		5.ª	>	>	>	1	>	1	1	>	>	2	>
		5.ª 6/8	1	>	3	2	3	1	>	>	>	11	>
6.ª	4	>	1	1	2	>	>	1	>	>	9	>	
Suma el barrio 5.º			9	1	10	18	12	14	3	>	>	67	15
4.º	6.º	1.ª	1	>	1	2	6	5	>	>	>	15	>
		2.ª	>	>	1	>	3	1	>	>	>	4	>
		3.ª	4	>	>	>	1	1	>	>	>	6	>
		4.ª	4	>	1	1	1	6	>	>	>	13	>
		5.ª	4	>	2	4	2	3	>	>	>	15	>
		6.ª	>	>	2	1	2	2	1	>	>	4	>
		7.ª	2	>	2	2	3	3	>	>	>	9	>
		8.ª	1	>	1	2	2	1	>	>	>	7	>
		9.ª	1	>	1	2	2	3	1	>	>	11	>
		10.ª	1	>	5	2	3	3	1	>	>	14	>
		11.ª	1	>	1	1	3	3	1	>	>	7	>
Suma el barrio 6.º			19	>	14	17	30	23	2	>	>	105	>
4.º	7.º	1.ª	1	1	4	1	3	2	>	>	>	12	>
		2.ª	3	>	16	3	9	6	1	>	>	38	>
		3.ª	1	>	>	>	>	>	>	>	>	1	>
		4.ª	1	>	>	1	1	1	>	>	>	4	>
		5.ª	2	>	3	5	8	4	>	>	>	22	>
		6.ª	2	1	>	4	7	4	>	>	>	18	>
		7.ª	>	>	2	1	2	4	>	>	>	9	>
		8.ª	1	>	>	2	1	>	2	>	>	6	>
Suma el barrio 7.º			11	2	25	17	31	21	3	>	>	110	>
4.º	8.º	1.ª	4	1	4	5	3	9	>	>	>	26	>
		2.ª	3	>	4	7	4	4	1	>	>	23	>
		3.ª	6	>	1	7	2	3	>	>	>	17	>
		4.ª	>	1	1	5	2	3	>	>	>	12	>
		5.ª	3	>	4	7	9	4	>	>	>	27	>
		6.ª	>	>	>	1	9	2	4	2	>	9	>
		7.ª	1	>	1	9	3	12	>	>	>	23	>
Suma el barrio 8.º			17	2	15	41	25	36	4	>	>	140	>

NÚMERO DE FALLECIDOS DURANTE EL PERÍODO DEL COLERA DEL AÑO 1885.

EN HABITACIONES PARTICULARES DE LA CLASE DE

Núms. de órden.

D. ^o	B. ^o	M. ^a	Tiendas	Entre-suelos.	Pisos						Terra-dos.	Totales	En edificios públicos.
					1. ^{os}	2. ^{os}	3. ^{os}	4. ^{os}	5. ^{os}	6. ^{os}			
4. ^o	9. ^o	1. ^a	2	1	3	2	1	3	1			13	
		2. ^a	1			3			1			5	
		3. ^a	2		2		1					6	
		4. ^a	1		1	1		3				6	
		5. ^a	1		1	1						2	
		6. ^a			1				3			4	
		7. ^a	1		1							2	
		8. ^a							1			2	
		9. ^a										2	
		10. ^a										1	
		11. ^a							1			1	
		12. ^a											
		13. ^a	1									1	
		14. ^a											
		15. ^a					1		1			2	
		16. ^a											
		17. ^a							1			1	
		18. ^a											
Suma al barrio 9. ^o			9	1	8		6	12	3			47	
4. ^o	10. ^o	1. ^a	1									1	
		2. ^a			1							1	
		3. ^a	1			1	1					3	
		4. ^a											
		5. ^a						1				1	
		6. ^a	1									1	
		7. ^a											
		8. ^a											
		9. ^a			2			1				3	
		10. ^a						5	2			5	
		11. ^a											
		12. ^a											
		13. ^a											
		14. ^a						1				1	
		15. ^a											
		16. ^a					1		2	1		4	
		17. ^a											
		18. ^a	1					1				2	
Suma al barrio 10. ^o			4	2	2	3	7	4			22		

CONTENIDO. [Ley de continuidad de la población (3 A). Mortalidad extraordinaria (3 B).]— 2 C

Por barrios.

Números de orden.		Man- sanas por barrio	NÚMERO DE FALLECIDOS DURANTE EL PERÍODO DEL CÓLERA DEL AÑO 1865.										En edificios públicos.
			EN HABITACIONES PARTICULARES DE LA CLASE DE										
			Tiendas	Entre- suelos.	Pisos 1. ^{os}	Pisos 2. ^{os}	Pisos 3. ^{os}	Pisos 4. ^{os}	Pisos 5. ^{os}	Pisos 6. ^{os}	Terra- dos.	Totales	
1. ^o	1. ^o 2. ^o 3. ^o 4. ^o 5. ^o 6. ^o 7. ^o 8. ^o 9. ^o 10. ^o	31 13 12 8 17 21 14 12 15 9	6 6 2 » 6 6 7 7 4 10	» 1 » » » 1 » » 3 »	10 2 3 » 6 8 2 5 13 11	4 4 5 1 9 8 6 3 8 21	5 5 4 2 8 9 7 18 19	13 3 3 3 9 11 4 7 18 20	1 3 1 » 3 2 1 2 1 6	» » » » » » » » » »	» » » » 1 » » » » »	39 24 18 6 42 49 27 26 65 87	» » » » » » » » » »
Suma el dis- trito 1. ^o ...		152	54	5	60	69	85	89	20	»	1	383	»
2. ^o	1. ^o 2. ^o 3. ^o 4. ^o 5. ^o 6. ^o 7. ^o 8. ^o 9. ^o 10. ^o	7 9 12 9 6 6 10 9 11 15	6 3 6 8 8 5 6 6 18 13	» » » » 1 » 1 1 2 »	9 2 7 11 8 2 20 3 6 19	5 3 3 3 8 5 17 5 19 31	2 1 6 9 15 3 10 9 23 26	3 » 11 5 5 7 17 6 13 20	» » 2 1 » » 1 2 » 6	» » » » » » » » » »	» » » » » » » » » »	25 9 35 37 45 22 72 32 81 115	» » » » 2 43 » » » »
Suma el dis- trito 2. ^o ...		94	79	5	87	91	104	87	12	»	»	473	45
3. ^o	1. ^o 2. ^o 3. ^o 4. ^o 5. ^o 6. ^o 7. ^o 8. ^o 9. ^o 10. ^o	6 6 21 3 3 10 5 5 5 4	6 16 34 1 10 17 1 3 4 2	3 3 7 » 3 1 » » 1 »	9 12 40 1 8 8 3 2 2 2	13 19 53 7 4 7 3 6 3 4	8 16 59 6 9 14 » 1 1 5	9 12 44 4 6 12 » 2 2 4	2 » 11 1 2 2 1 » 2 1	» » » » » » » » » »	» » » » » » » » » »	59 78 212 20 42 59 10 12 15 18	» » 351 » 85 389 » » » »
Suma el dis- trito 3. ^o ...		68	94	18	87	122	110	95	20	»	»	546	825
4. ^o	1. ^o 2. ^o 3. ^o 4. ^o 5. ^o 6. ^o 7. ^o 8. ^o 9. ^o 10. ^o	11 5 6 5 7 11 8 11 18 18	25 14 8 13 9 19 11 17 9 4	5 2 3 2 » 1 2 2 1 2	21 13 3 8 10 14 25 15 8 2	31 24 6 8 18 17 17 41 8 3	23 16 6 7 9 30 31 25 6 7	25 15 10 10 14 23 21 36 12 4	3 » 1 » 3 2 3 4 3 »	» » » » » » » » » »	» » » » » » » » » »	139 84 41 49 67 105 110 140 47 22	» » » » 15 » » » » »
Suma el dis- trito 4. ^o ...		96	129	20	119	179	167	171	19	»	»	804	15

Por distritos.

Barrios y manzanas por distrito.		NÚMERO DE FALLECIDOS DURANTE EL PERÍODO DEL CÓLERA DEL AÑO 1865.											En edificios públicos.
Dis-trito.	Bar-rios.	Man-sananas	EN HABITACIONES PARTICULARES DE LA CLASE DE									Totales	
			Tiendas	Entre-suelos.	Pisos 1. ^{os}	Pisos 2. ^{os}	Pisos 3. ^{os}	Pisos 4. ^{os}	Pisos 5. ^{os}	Pisos 6. ^{os}	Terra-dos.		
1. ^o	10	152	54	5	60	69	85	89	20	•	1	383	•
2. ^o	10	94	79	5	87	90	104	87	12	•	•	473	45
3. ^o	10	68	94	18	87	122	110	95	20	•	•	546	825
4. ^o	10	96	129	20	119	170	167	171	19	•	•	804	15
<i>Total</i>	40	410	356	48	353	469	466	442	71	•	1	2.206	885

CONTENIDO [Ley de continuidad de la población (3A). Mortalidad extraordinaria (3B).] - 2C

En el suburbio marítimo.

Por manzanas.

Números de orden.			NÚMERO DE FALLECIDOS DURANTE EL PERIODO DEL CÓLERA DE 1865, EN HABITACIONES PARTICULARES DE LA CLASE DE					
Distrito.	Barrio.	Manzana	Tiendas.	Piso primeros.	Pisos segundos.	Pisos terceros.	TOTALES.	
1.º	11.º	1. ^a	»	»	1	»	1	
		2. ^a	»	»	»	»	»	
		3. ^a	»	»	»	2	»	2
		4. ^a	»	»	4	»	»	5
		5. ^a	1	»	1	1	»	4
		6. ^a	»	»	»	»	»	»
		7. ^a	»	»	1	»	»	1
		8. ^a	»	»	»	»	»	»
		9. ^a	»	»	»	2	1	3
		10. ^a	»	»	»	»	»	»
		11. ^a	»	»	»	»	»	»
		12. ^a	»	1	»	»	»	1
		13. ^a	»	»	»	»	3	3
		14. ^a	»	»	»	»	1	1
		15. ^a	»	2	»	1	»	3
		16. ^a	»	»	»	»	»	1
		17. ^a	»	1	»	»	1	2
		18. ^a	»	»	»	»	»	»
		19. ^a	»	3	»	»	»	3
		20. ^a	»	»	»	2	»	2
		21. ^a	»	2	»	»	»	2
		22. ^a	»	»	»	»	»	»
		23. ^a	»	1	»	1	»	2
		24. ^a	»	»	»	»	»	»
		25. ^a	»	4	»	»	»	4
		26. ^a	»	1	»	1	1	3
		27. ^a	»	1	»	»	1	2
		28. ^a	»	4	»	2	»	6
		29. ^a	»	3	»	2	»	5
		30. ^a	»	2	»	4	1	7
		31. ^a	»	1	»	»	»	1
		32. ^a	»	2	»	»	4	6
		33. ^a	»	2	»	1	»	3
		34. ^a	»	3	»	1	1	5
		35. ^a	»	1	»	»	»	1
		36. ^a	»	2	»	»	3	5
		37. ^a	»	»	»	3	3	6
		38. ^a	»	1	»	2	1	4
		39. ^a	»	4	»	4	1	5
		40. ^a	»	3	»	4	»	11
		41. ^a	»	»	4	12	11	29
		42. ^a	»	»	»	»	»	»
		43. ^a	»	»	»	3	1	4
		44. ^a	»	1	»	4	1	6
		45. ^a	»	»	»	»	2	2
		46. ^a	»	2	»	6	»	8
		47. ^a	»	1	»	1	3	5
		48. ^a	»	»	»	»	»	»
		49. ^a	»	»	»	»	»	»
		50. ^a	»	»	»	1	»	1
Suma el barrio 11.º.....			55	59	48	3	165	
1.º	12.º	1. ^a	»	»	»	»	»	
		2. ^a	»	»	»	»	»	
		3. ^a	1	»	»	»	1	
		4. ^a	2	»	5	»	7	
		5. ^a	»	»	»	»	»	
		6. ^a	»	»	»	1	1	
		7. ^a	»	»	1	»	1	
		8. ^a	»	»	1	1	2	
		9. ^a	»	3	»	2	5	
		10. ^a	»	1	»	4	5	
		11. ^a	»	»	3	3	6	
Sumas y sigue.....			7	10	11	»	28	

Números de órden.			NÚMERO DE FALLECIDOS DURANTE EL PERIODO DEL CÓLERA DE 1865, EN HABITACIONES PARTICULARES DE LA CLASE DE				
Distr. o.	Barrio.	Mansana	Tiendas.	Pisos primeros.	Pisos segundos.	Pisos terceros.	TOTALES.
Sumas y sigue.....			7	10	11	.	28
1.º	12.º	12.ª	1	2	2	.	5
		13.ª	.	5	2	.	7
		14.ª
		15.ª	1	.	2	.	3
		16.ª	.	.	1	.	1
		17.ª	1	1	.	.	2
		18.ª	1	2	.	.	3
		19.ª	1	1	.	.	2
		20.ª	1	.	2	.	3
		21.ª
		22.ª	.	2	1	.	3
		23.ª	.	.	1	.	1
		24.ª	4	4	3	.	11
		25.ª	3	.	.	.	3
		26.ª	2	1	.	.	3
		27.ª	1	.	.	.	1
		28.ª	1	3	1	.	5
		29.ª	1	1	5	1	8
		30.ª	1	.	.	.	1
		31.ª	3	.	4	.	7
		32.ª	2	.	3	.	5
		33.ª	1	.	.	.	1
		34.ª	1	.	.	.	1
		35.ª	3	3	.	.	6
		36.ª	1	1	.	.	2
		37.ª	2	2	2	.	6
		38.ª	.	.	1	.	1
		39.ª	3	2	.	.	5
		40.ª	2	2	.	.	4
		41.ª	.	1	.	.	1
		42.ª	4	1	1	.	6
		43.ª	1	.	3	.	4
		44.ª
		45.ª	1	2	.	.	3
		46.ª	2	.	1	.	3
		47.ª	2	1	2	.	5
		48.ª	3	2	4	.	9
		49.ª	2	3	.	.	5
		50.ª	1	1	1	.	3
		51.ª	2	5	1	.	8
		52.ª	.	1	.	.	1
		53.ª	2	1	1	.	4
		54.ª	.	.	1	.	1
		55.ª	.	3	1	.	4
		56.ª	3	3	3	.	9
		57.ª	.	1	.	.	2
		58.ª	.	1	1	.	2
Suma el barrio 12.º....			67	68	32	1	198

CONTENIDO. [Ley de continuidad de la población (3A). Mortalidad extraordinaria (3B).]—2C

Por barrios.

Núms. de orden.		Mansanas por barrio y suburbio.	NÚMERO DE FALLECIDOS DURANTE EL PERIODO DEL CÓLERA DE 1865, EN HABITACIONES PARTICULARES DE LA CLASE DE					TOTALES.
Distrito.	Barrio.		Tiendas.	Pisos primeros.	Pisos segundos.	Pisos terceros.		
1.º	11.º	50	55	59	48	3	165	
1.º	12.º	58	67	63	62	1	198	
<i>Totales.....</i>		108	122	127	110	4	353	

En los suburbios rurales.

Por barrios.

Núms. de orden.		NÚMERO DE FALLECIDOS DURANTE EL PERIODO DEL CÓLERA DE 1865, EN HABITACIONES PARTICULARES DE LA CLASE DE						TOTALES.
Distrito.	Barrio.	Tiendas.	Entresuelos.	Pisos primeros.	Pisos segundos.	Pisos terceros.	Pisos cuartos.	
4.º	11.º	29	•	4	•	1	•	34
4.º	12.º	109	6	67	38	7	2	229
<i>Totales.....</i>		138	6	71	38	8	2	263

En la urbe y suburbios.

		Número de fallecidos durante el periodo del cólera del año 1835.	
		Parcial.	Total.
	En casas de habitacion, particulares.	•	2.203
	En los establecimientos penales y de beneficencia que siguen:		
	Casa de correccion.	2	
	Presidio peninsular.	43	
	Hospital militar.	63	
	Casa de caridad.	285	
EN LA URBE MATRIZ.....	Casa de maternidad.	81	
	Casa de misericordia.	4	
	Hospital civil.	380	
	Penitenciaria de mugeres.	15	
	Cárceles nacionales.	•	
	<i>Total en estos establecimientos..</i>	885	885
EN EL SUBURBIO MARÍTIMO....	En casas de habitacion, particulares.	•	363
EN LOS SUBURBIOS RURALES....	En casas de habitacion, particulares.	•	263
	<i>Total general.....</i>		3.717

CONTENIDO. [Ley de continuidad de la población (5 A). Vida media (4 B).] — C — 2 C

C — VIDA MEDIA GENERAL DE LOS HABITANTES, POR CLASES Y SEXOS, DEDUCIDA DE ONCE AÑOS DE OBSERVACIONES, DESDE EL DE 1837 HASTA EL DE 1847, INCLUSIVOS.

	AÑOS.		
	Hombres.	Mugeres.	Promedio de hombres y mugeres.
Clase rica.....	38'89	34'11	36'47
Clase menestral.....	25'41	24'90	25'15
Clase pobre ó jornalera.....	19'68	27'43	23'55

2 C — VIDA MEDIA DE LOS HABITANTES POR CLASES Y SEXOS, DESDE SEIS AÑOS DE EDAD EN ADELANTE, EN EL TRIENIO DE 1845 A 1847, INCLUSIVOS.

	AÑOS.		
	Hombres.	Mugeres.	Promedio de hombres y mugeres.
Clase rica.....	53'22	47'05	50'13
Clase menestral.....	48'93	46'64	47'36
Clase pobre ó jornalera.....	46'23	48'78	47'55

CONTENIDO. [Ley de continuidad de la población (3A). Vida media (4B).] — 5C

VIDA MEDIA GENERAL DE LOS HABITANTES QUE EJERCEN VARIAS PROFESIONES Y OFICIOS, DEDUCIDA DE DOCE AÑOS DE OBSERVACIONES, DESDE EL DE 1836 HASTA EL DE 1847 INCLUSIVOS.

— 3C

PROFESIONES Ú OFICIOS.	Vida media. años
Eclesiásticos exclaustrosados.....	65'41
Eclesiásticos seculares.....	64'69
Militares retirados.....	63'78
Escribanos y Procuradores.....	63'04
Comerciantes, Corredores y Fabricantes.....	57'65
Médicos-cirujanos.....	55'69
Magistrados y Abogados.....	54'90
Plateros.....	54'51
<i>Oficios estantes.—Zootécnicos.—Carniceros, Curtidores, Saladores, Pozeros, etc.</i>	53'40
<i>Pintadores (especial en estantes).....</i>	53'32
<i>Oficios semovientes en general.—Faguines, Arrieros, Sogueros, etc.....</i>	53'04
<i>Oficios sedentarios.—Sastres, Zapateros, Alpargateros, Alfareros, Cesteros, Cepilleros, Bordadores, Peñeros, Relojeros, etc.....</i>	52'16
Exclaustrosados legos.....	51'63
<i>Oficios estantes.—Termotécnicos.—Panañeros, Herreros, Fundidores, Claveteros, Cocineros, Foguistas, etc.....</i>	48'98
<i>Oficios semovientes.—Hidrotécnicos.—Marineros, Tintoreros, Taberneros, etc....</i>	48'04
<i>Oficios estantes en general—(no comprendidos en los anteriores). Impresores, Guanteros, Cuberos Sombrereros, etc.....</i>	47'11
Farmacéuticos.....	45'62
Tejedores (especial en <i>sedentarios</i>).....	44'33
Militares en activo servicio.....	40'52

CONTENIDO. [Ley de continuidad de la población (5A). Vida media (4B).]—4C—5C.

4C — VIDA MEDIA GENERAL DE LOS HABITANTES POR SEXOS, EN EL TRIENIO DE 1862 Á 1864 INCLUSIVES.

	AÑOS.		
	Hombres.	Mujeres.	Promedio de hombres y mujeres.
Año 1862.....	25'42	27'09	26'23
Año 1863.....	21'86	25'06	23'40
Año 1864.....	24'02	26'31	25'12
Promedio anual.....	23'65	26'10	24'82

5C — VIDA MEDIA DE LOS HABITANTES POR SEXOS, DESDE SEIS AÑOS DE EDAD EN ADELANTE, EN EL TRIENIO DE 1862 Á 1864 INCLUSIVES.

	AÑOS.		
	Hombres.	Mujeres.	Promedio de hombres y mujeres.
Año 1862.....	42'42	45'18	43'76
Año 1863.....	41'97	45'49	43'71
Año 1864.....	41'95	45'48	43'65
Promedio anual.....	42'10	45'39	43'70

CONTENIDO. [Ley de continuidad de la población (3A). Estados comparativos (3B).]— C

ESTADO COMPARATIVO ENTRE LOS NACIMIENTOS Y DEFUNCIONES QUE HAN OCURRIDO, TANTO EN LA URBE MATRIZ COMO EN LOS SUBURBIOS, DURANTE LAS DOS SÉRIES DE AÑOS SIGUIENTES: — C

	Años.	NÚMERO DE		DIFERENCIAS Á FAVOR DE LOS	
		Nacidos.	Fallecidos.	Nacidos.	Fallecidos.
Série primera.....	1836	4.081	3.770	311	>
	1837	3.989	3.649	340	>
	1838	4.126	3.606	520	>
	1839	4.208	4.061	147	>
	1840	4.173	4.727	>	554
	1841	4.438	4.522	>	84
	1842	4.603	5.239	>	636
	1843	4.224	4.567	>	343
	1844	4.532	4.725	>	193
	1845	5.133	5.084	49	>
1846	5.364	1.160	195	>	
1847	5.366	6.157	>	791	
	TOTALES.	54.237	55.276	1.562	2.601
Diferencia sobre los nacidos de.....					1.039
Série segunda.....	1856	5.068	4.709	359	>
	1857	5.302	5.048	254	>
	1858	6.098	6.250	>	152
	1859	6.878	6.141	737	>
	1860	6.140	6.242	>	102
	1861	6.330	5.461	869	>
	1862	6.056	5.825	231	>
	1863	6.446	7.167	>	721
	1864	6.345	6.764	>	419
	1865	6.573	9.523	>	2.950
	TOTALES.	61.236	63.130	2.450	4.344
Diferencia sobre los nacidos de.....					1.894

CONTENIDO. [Ley de continuidad de la población (3A). Estados comparativos (3B).] — 2C.

2 C — ESTADO QUE, COMO RESULTADO DE LA COMPARACION ENTRE LOS NACIMIENTOS Y LAS DEFUNCIONES Y POR MEDIO DE LOS CENSOS DE POBLACION, ASÍ DE LA URBE MATRIZ COMO DE LOS SUBURBIOS, DEMUESTRA EL AUMENTO QUE LA MISMA POBLACION HA TENIDO EN CADA UNA DE LAS DOS SERIES DE AÑOS QUE SE ESPRESAN; CUYO AUMENTO ES DEBIDO SOLO Á LAS INMIGRACIONES QUE HAN TENIDO LUGAR.

	Habitantes
<u>SÉRIE PRIMERA: DESDE EL AÑO 1836 HASTA EL DE 1847.</u>	
Censo total de población en el año 1836.....	139.541
Número de nacimientos durante los doce años que comprende dicha série....	54.237
Número de fallecidos durante la misma série.....	55.276
Disminucion natural de población en 12 años.....	1.039
Diferencia que resulta entre esta disminucion y el censo total de población en el año 1836.....	132.502
Censo total de población en el año 1847.....	186.214
Resulta al fin de esta série, ó sea en doce años, un aumento de pobladores por inmigracion de.....	53.712
<u>SÉRIE SEGUNDA: DESDE EL AÑO 1856 HASTA EL DE 1865.</u>	
Censo total de población en el año 1856.....	188.787
Número de nacimientos durante los diez años que comprende dicha série.....	61.236
Número de fallecidos durante la misma série.....	63.130
Disminucion natural de población en 10 años.....	1.894
Diferencia que resulta entre esta disminucion y el censo total de población en el año 1856.....	186.893
Censo total de población en el año 1865.....	190.298
Resulta al fin de esta série, ó sea en diez años, un aumento de pobladores por inmigracion, de.....	3.405

FUNCIONAMIENTO,

ESPRESADO POR LAS

RELACIONES ENTRE EL CONTENIDO Y EL CONTINENTE.

FUNCIONAMIENTO [Entre el contenido habitante y el continente vial (A).] — B

CUANTIA Y ESTENSION DE LAS VARIAS CLASES DE VIAS, SUPERFICIE ABSOLUTA QUE DE CADA UNA DE ELLAS TOCA Á CADA HABITANTE, Y RELACIONES QUE LAS SUPERFICIES DE CADA GÉNERO DE VIADIDAD GUARDAN CON LA TOTAL DEL CONTINENTE VIARIO, ASÍ EN LA URBE MATRIZ COMO EN EL SUBURBIO MARÍTIMO.

B

	Número de vias.	ESTENSION MÉTRICA DE LAS VIAS.			Toca por habitante una superficie de	Relaciones que las varias superficies guardan con la total.
		Longitud.	Anchura.	Superficie.		
EN LA URBE MATRIZ.						
<i>Vías para la circulación pedestre, ecuestre y de carretillas de mano.</i>						
IMPASOS.....	{ Calles. 30	937'50	3'14	2.948'60	0'017	0'0078
	{ Plazas. 1	39'00	31'00	1.209'00	0'007	0'0032
PASAJES PEDESTRES...	{ Calles. 14	1.322'00	3'81	5.040'50	0'030	0'0134
	{ Plazas. 1	84'00	56'00	4.704'00	0'028	0'0125
<i>Vías para la circulación de carruages ordinarios tirados por una sola caballería ó por dos, uncidas ó pareadas.</i>						
EN UNA SOLA DIRECCION	{ Calles. 94	13.104'00	3'87	50.715'30	0'303	0'1345
	{ Plazas. 5	156'00	13'90	2.169'00	0'013	0'0057
EN DIRECCIONES ENCON-	{ Calles. 289	30.191'00	5'42	163.734'75	0'978	0'4342
TRADAS.....	{ Plazas. 32	1.704'30	22'67	33.641'40	0'230	0'1025
<i>Vías para la circulación de toda clase de carruages con tiros en reata.</i>						
EN DIRECCIONES ENCON-	{ Calles. 13	3.245'50	21'21	85.078'45	0'508	0'2256
TRADAS.....	{ Plazas. 3	305'70	74'77	22.859'00	0'136	0'0606
Totales.....	482	51.089'00	7'38	377.100'00	2'250	1'0000
EN EL SUBURBIO MARÍTIMO.						
<i>Vías para la circulación de carruages ordinarios tirados por una sola caballería ó por dos, uncidas ó pareadas.</i>						
EN DIRECCIONES ENCON-	{ Calles. 46	11.385'00	7'16	81.519'50	5'503	0'9328
TRADAS.....	{ Plazas. 2	107'00	54'88	5.873'00	0'397	0'0672
Totales.....	48	11.492'00	7'60	87.392'50	5'900	1'0000

FUNCIONAMIENTO [Entre el contenido habitante y el continente vial (A).]— 2B

2B — ESTENSION ABSOLUTA DE CADA CLASE DE MIEMBROS DEL CONTINENTE VIAL, QUE TOCA A CADA UN HABITANTE, ASI EN LA URBE MATRIZ COMO EN EL SUBURBIO MARITIMO.

		TOCA POR HABITANTE.			
		Longitud.	Anchura.	SUPERFICIE MÉTRICA.	
				Parcial.	Total.
EN LA URBE MARTIZ.					
DE LOS NUDOS.....	{ Arrecife central.....	0'1605	0'1605	0'02575	
	{ Sémita de resalto....	0'1605	0'1605	0'02575	
	{ Andenes de nivel....	0'2269	0'2269	0'05150	
	<i>Total del nudo...</i>	0'3209	0'3209	0'10300	0'10300
DE LOS TRAMOS.....	{ Arrecife central.....	0'2816	3'2500	0'91500	
	{ Sémita de resalto....	0'2816	3'2500	0'91500	
	<i>Total del tramo...</i>	0'2816	6'5000	1'83000	1'83000
DE LAS PLAZAS-NUDOS.	{ Arrecife. }	0'5630	0'5630	0'31700	0'31700
	{ Sémita.. }				
<i>Total viario por habitante...</i>		0'3049	7'3800	.	2'25000
EN EL SUBURBIO MARITIMO.					
DE LOS NUDOS.....	{ Arrecife central.....	0'3058	0'3058	0'09350	
	{ Sémita de resalto ..	0'3058	0'3058	0'09350	
	{ Andenes de nivel....	0'4324	0'4324	0'18700	
	<i>Total del nudo...</i>	0'6117	0'6117	0'37400	0'37400
DE LOS TRAMOS.....	{ Arrecife central.....	0'7172	3'5800	2'56750	
	{ Sémita de resalto....	0'7172	3'5800	2'56750	
	<i>Total del tramo ..</i>	0'7172	7'1600	5'13500	5'13500
DE LAS PLAZAS-NUDOS.	{ Arrecife. }	0'6253	0'6253	0'39100	0'39100
	{ Sémita.. }				
<i>Total viario por habitante...</i>		0'7764	7'6000	.	5'90000

FUNCIONAMIENTO. [Entre el contenido habitante y el continente vial (A).]—3 B

RELACION EN QUE, LOS DIFERENTES MIEMBROS DEL CONTINENTE VIAL, ENTRAN EN LA COMPOSICION DE LA SUPERFICIE TOTAL VIARIA QUE TOCA A CADA UN HABITANTE, Á SI EN LA URBE MATRIZ COMO EN EL SUBURBIO MARÍTIMO.

3 B—

	EN LA URBE MATRIZ.		EN EL SUBURBIO MARÍTIMO.	
	<i>Parcial.</i>	<i>Total.</i>	<i>Parcial.</i>	<i>Total.</i>
DE LOS NUDOS.....	Arrecife central.....	0 ^o 01147	0 ^o 01585	
	Sémita de resalto.....	0 ^o 01147	0 ^o 01585	
	Andenes de nivel.....	0 ^o 02294	0 ^o 03170	
	<i>Total del nudo....</i>	0 ^o 04588	0 ^o 04588	0 ^o 06340
DE LOS TRAMOS.	Arrecife central.....	0 ^o 40665	0 ^o 43470	
	Sémita de resalto... ..	0 ^o 40665	0 ^o 43470	
	<i>Total del tramo... ..</i>	0 ^o 81330	0 ^o 81330	0 ^o 86940
DE LAS PLAZAS-NUDOS... ..	Arrecife.....	0 ^o 14082	0 ^o 06720	0 ^o 06720
	Sémita.....			
<i>Total viario por habitante.....</i>		1 ^o 00000		1 ^o 00000

FUNCIONAMIENTO. [Entre el contenido habitante y el continente inter-ejes. (2A)] — B

B — SUPERFICIES QUE EN CADA INTER-EJES TOCAN Á CADA UNO DE SUS HABITANTES, ASI EN SEMI-CALLE DE CONTORNO COMO EN INTERVIAS, DETALLADAS POR MANSANAS, BARRIOS Y DISTRITOS DE LA URBE MARI Y DEL SUBURBIO MARÍTIMO.

En la urbe matriz.

En cada barrio.

SITUACION.			ÁREAS MÉTRICAS.					
NÚMEROS DE ÓRDEN.			De las vías de contorno.	DE LOS INTERVIAS.			Totales de los inter-ejes.	
Distrito.	Barrio.	Mansana		Particulares.	Públicas.	Sumas.		
1.º	1.º	1.ª	3'53	4'28	»	4'28	7'81	
		2.ª	1'32	3'63	»	3'63	4'95	
		3.ª	4'74	5'18	»	5'18	9'92	
		4.ª	4'71	6'71	»	6'71	11'42	
		5.ª	1'94	2'70	»	2'70	4'64	
		6.ª	3'45	3'25	»	3'25	6'70	
		7.ª	5'08	5'72	»	5'72	10'80	
		8.ª	1'23	3'10	»	3'10	5'03	
		9.ª	2'94	3'16	»	3'16	6'10	
		10.ª	5'15	4'41	»	4'41	9'56	
		11.ª	50'36	14'54	»	14'54	64'90	
		12.ª	6'92	4'08	»	4'08	11'00	
		13.ª	6'22	7'76	»	7'76	13'98	
		14.ª	2'63	4'21	»	4'21	6'84	
		15.ª	2'40	6'04	»	6'04	8'44	
		16.ª	3'01	2'76	»	2'76	5'76	
		17.ª	20'03	10'51	»	10'51	30'54	
		18.ª	86'77	»	»	55'03	141'80	
		19.ª	3'95	5'80	»	5'80	9'75	
		20.ª	2'92	4'11	»	4'11	7'03	
		21.ª	3'56	3'28	»	3'28	6'84	
		22.ª	20'63	10'40	»	10'40	31'03	
		23.ª	4'80	4'00	»	4'00	8'80	
		24.ª	24'43	7'89	»	7'89	32'32	
		25.ª	453'38	»	»	137'96	591'34	
		26.ª	7'46	5'02	»	1'85	6'87	14'33
		27.ª	12'18	8'45	»	8'45	20'63	
		28.ª	4'62	4'88	»	4'88	9'00	
		29.ª	6'83	6'40	»	6'40	13'23	
		30.ª	»	»	»	»	»	
		31.ª	»	»	»	»	»	
2.º	2.º	1.ª	1'39	5'67	»	5'67	7'06	
		2.ª	4'85	7'03	»	7'03	11'88	
		3.ª	1'78	4'05	»	4'05	5'83	
		4.ª	2'20	3'93	»	3'93	6'13	
		5.ª	1'59	5'27	»	5'27	6'86	
		6.ª	2'59	4'59	»	4'59	7'18	
		7.ª	6'40	6'66	»	6'66	13'06	
		8.ª	110'06	»	»	54'47	164'53	
		9.ª	252'85	»	»	168'00	420'85	
		10.ª	13'24	11'21	»	11'21	24'45	
		11.ª	15'76	10'30	»	10'30	26'06	
		12.ª	20'10	9'62	»	9'62	29'72	
		13.ª	10'62	9'26	»	9'26	19'88	
3.º	3.º	1.ª	3'25	12'12	»	12'12	15'37	
		2.ª	3'17	10'16	»	12'96	16'13	
		3.ª	2'95	9'53	»	2'80	12'48	
		4.ª	2'20	14'08	»	»	16'28	
		5.ª	1'16	5'71	»	»	6'87	
		6.ª	3'43	11'54	»	»	14'97	
		7.ª y 8.ª	2'17	7'95	»	»	10'12	
		9.ª	2'88	9'06	»	»	11'44	
		10.ª	2'06	7'28	»	»	9'34	
		11.ª	3'74	9'48	»	»	13'22	
		12.ª	5'94	15'04	»	»	20'98	
		4.º	4.º	1.ª	1'69	5'24	»	5'24
2.ª	4'31			3'93	»	»	8'24	
3.ª	6'88			13'95	»	25'16	45'99	

FUNCIONAMIENTO. [Entre el contenido habitante y el continente inter-ejes. (2 A).] — B

SITUACION.			ÁREAS MÉTRICAS.				
NÚMEROS DE ÓRDEN.			DE LOS INTERVÍAS.				Totales de los inter-ejes.
Distrito.	Barrio.	Mansana.	De las vías	DE LOS INTERVÍAS.			
			de contorno.	Particulares.	Públicas.	Sumas.	
1.º	4.º	4.ª	4'18	6'00	>	6'00	10'18
		5.ª	4'82	6'50	>	6'50	11'32
		6.ª	71'02	>	172'15	172'15	243'17
		7.ª	2'65	13'92	>	13'92	16'57
		8.ª	1'69	12'53	>	12'53	14'22
	5.º	1.ª	4'83	4'54	>	4'54	9'37
		2.ª	2'71	5'91	>	5'91	8'62
		3.ª	3'11	3'90	>	3'90	7'01
		3.ª bis.	5'05	6'31	>	6'31	11'36
		4.ª	7'05	10'03	>	10'03	17'08
		5.ª	1'60	5'12	>	5'12	6'72
		6.ª	1'66	10'24	>	10'24	11'90
		7.ª	1'68	5'71	>	5'71	7'39
		8.ª	2'25	6'74	>	6'74	8'99
		9.ª	1'56	4'45	>	4'45	6'01
10.ª	2'66	11'41	4'73	16'14	18'80		
11.ª	2'12	9'59	>	9'59	11'71		
12.ª	2'53	11'98	>	11'98	14'51		
13.ª	2'42	7'64	>	7'64	10'06		
13.ª bis.	1'62	3'38	>	3'38	5'00		
14.ª	2'42	3'41	>	3'41	5'83		
15.ª	0'96	6'65	>	6'65	7'61		
6.º	1.ª	2'45	14'02	0'13	14'15	16'60	
	2.ª	1'30	10'73	>	10'73	12'03	
	3.ª	1'67	8'02	>	8'02	10'59	
	4.ª	2'40	3'45	>	3'45	5'85	
	5.ª	1'85	5'77	>	5'77	7'62	
	6.ª	1'20	4'31	>	4'31	5'51	
	7.ª	1'00	4'21	>	4'21	5'21	
	8.ª	1'30	6'49	>	6'49	7'79	
	9.ª	0'76	6'52	>	6'52	7'28	
	10.ª	1'15	6'25	>	6'25	7'40	
	11.ª	1'88	6'64	>	6'64	8'02	
	12.ª	2'80	6'84	>	6'84	9'64	
	13.ª	6'32	3'23	>	3'23	9'55	
	14.ª	5'24	1'62	>	1'62	6'86	
	15.ª	1'34	4'79	>	4'79	6'13	
16.ª	1'56	6'92	>	6'92	8'48		
17.ª	2'42	5'95	>	5'95	8'37		
18.ª	1'95	3'60	>	3'60	5'55		
19.ª	1'25	3'58	>	3'58	4'83		
20.ª	1'60	2'96	>	2'96	4'86		
21.ª	2'31	3'76	>	3'76	6'07		
7.º	1.ª	5'46	7'36	>	7'36	12'82	
	2.ª	2'64	6'71	>	6'71	9'35	
	3.ª	3'13	6'37	>	6'37	9'50	
	4.ª	2'35	4'34	>	4'34	6'69	
	5.ª	2'98	4'18	>	4'18	6'56	
	6.ª	2'36	5'61	>	5'61	7'97	
	7.ª	1'45	3'94	>	3'94	5'39	
	8.ª	1'51	4'97	>	4'97	6'48	
	9.ª	2'43	6'75	>	6'75	9'18	
	10.ª	1'71	7'50	>	7'50	9'21	
11.ª	16'77	5'83	>	5'83	22'60		
12.ª	3'94	4'27	>	4'27	8'21		
13.ª	4'03	10'96	>	10'96	14'98		
14.ª	1'59	8'73	>	8'73	10'32		
8.º	1.ª	1'76	9'52	>	9'52	11'28	
	2.ª	1'09	6'39	>	6'39	7'48	
	3.ª	2'30	6'81	>	6'81	9'11	
	4.ª	1'23	5'26	>	5'26	6'49	
	5.ª	1'20	3'40	>	3'40	4'60	
	6.ª	3'23	14'32	>	14'32	17'54	
	7.ª	2'13	7'02	>	7'02	9'15	
	8.ª	1'68	9'28	>	9'28	11'06	

FUNCIONAMIENTO. [Entre el contenido habitante y el continente inter-ejes. (2 A).] — B

SITUACION.			ÁREAS MÉTRICAS.				
NÚMEROS DE ORDEN.			DE LOS INTERVÍAS.				Totales de los inter-ejes.
Distrito.	Barrio	Mansana.	De las vías	DE LOS INTERVÍAS.			
			de contorno.	Particulares.	Públicas.	Sumas.	
1.º	8.º	9.ª	1'95	8'23	»	8'23	10'18
		10.ª	1'42	14'81	»	14'81	16'23
		11.ª	1'45	4'75	»	4'75	6'20
		12.ª	62'94	6'87	162'95	168'72	231'66
	9.º	1.ª	1'68	6'98	»	6'98	8'66
		2.ª	4'24	5'13	»	5'13	9'37
		3.ª	1'56	4'31	»	4'31	5'87
		4.ª	1'12	4'26	»	4'26	5'38
		5.ª	3'24	6'32	»	6'32	9'56
		6.ª	1'24	15'04	»	15'04	16'28
		7.ª	1'36	4'70	»	4'70	6'06
		8.ª	3'61	3'17	»	3'17	6'78
		9.ª	0'72	4'65	»	4'65	5'37
		10.ª	62'84	16'97	»	16'97	79'81
		11.ª	1'56	9'32	»	9'32	10'88
12.ª	0'80	8'23	»	8'23	9'12		
13.ª	1'50	4'56	»	4'56	6'06		
14.ª	8'80	8'42	»	8'42	17'22		
15.ª	4'87	6'08	»	6'08	10'45		
10.º	1.º	1.ª	1'22	4'97	0'18	5'15	6'37
		2.ª	1'17	4'43	»	4'43	5'60
		3.ª	0'88	4'98	»	4'98	5'86
		4.ª	1'01	6'42	»	6'42	7'43
		5.ª	0'67	3'17	»	3'17	3'84
		6.ª	3'18	8'66	»	8'66	11'84
		7.ª	18'99	9'06	11'89	20'95	39'94
		8.ª	3'15	5'59	»	5'59	8'74
		9.ª	19'20	6'20	»	6'20	25'40
2.º	1.º	1.ª	3'45	8'43	13'02	21'45	24'90
		2.ª	1'35	8'34	»	8'34	9'69
		3.ª	1'47	9'25	»	9'25	10'72
		4.ª	0'91	6'26	»	6'26	7'17
		5.ª	38'82	»	126'80	126'80	165'62
		6.ª	1'49	7'72	»	7'72	9'21
		7.ª	1'88	9'84	»	9'84	11'72
	2.º	1.ª	8'95	8'08	3'98	12'06	21'01
		2.ª	18'00	4'04	13'90	17'94	35'94
		3.ª	»	»	»	»	»
		4.ª	3'28	5'89	5'25	11'14	14'42
		5.ª	7'66	21'89	»	21'89	28'95
6.ª		2'01	9'57	»	9'57	11'61	
3.º	7.ª	5'26	11'77	»	11'77	17'03	
	8.ª	4'83	3'84	»	3'84	8'67	
	9.ª	3'29	4'08	»	4'08	7'37	
	1.ª	1'44	4'76	»	4'76	6'20	
	2.ª	1'63	4'12	»	4'12	5'75	
	3.ª	1'36	8'62	»	8'62	9'98	
4.º	4.º	4.ª	1'42	4'51	»	4'51	5'93
		5.ª	0'92	6'12	»	6'12	7'04
		6.ª	1'58	4'77	»	4'77	6'35
		7.ª	1'29	6'08	»	6'08	7'37
		8.ª	0'84	2'30	»	2'30	3'14
		9.ª	1'40	3'32	»	3'32	4'72
		10.ª	1'17	4'57	»	4'57	5'74
		11.ª	1'63	2'87	»	2'87	4'50
		12.ª	1'80	5'58	»	5'58	7'38
		1.ª	1'98	9'37	»	9'37	11'35
		2.ª	2'82	12'19	14'58	26'77	29'59
		3.ª	1'61	8'09	1'60	9'69	11'30
4.ª	2'33	11'22	»	11'22	13'55		
5.ª	2'77	12'53	»	12'53	15'30		
6.ª	1'00	5'89	»	5'89	6'89		

FUNCIONAMIENTO. [Entre el contenido habitante y el continente inter-ejes. (2A).] — B

SITUACION.			ÁREAS MÉTRICAS.				Totales de los inter-ejes.
NÚMEROS DE ÓRDEN.			DE LOS INTERVÍAS.				
Distrito.	Barrio.	Mansana	De las vías de contorno.	Particulares.	Públicas.	Sumas.	
2.º	4.º	7.ª	1'21	4'83	„	4'83	6'04
		8.ª	1'72	11'42	„	11'42	13'14
		9.ª	1'25	4'52	„	4'52	5'77
5.º	1.ª	1.ª	1'22	10'29	„	10'29	11'51
		2.ª	0'57	4'74	„	4'74	5'31
		3.ª	0'97	12'30	„	12'39	13'36
		4.ª	8'55	„	67'80	67'80	76'35
		5.ª	2'14	6'80	7'52	14'32	16'46
		6.ª	1'20	6'45	„	6'45	7'65
6.º	1.ª	1.ª	5'50	69'76	4'31	74'07	79'57
		2.ª	1'93	7'15	„	7'15	9'08
		3.ª	„	„	„	„	„
		4.ª	1'35	14'06	4'89	18'95	20'30
		6.ª	2'54	21'41	„	21'41	23'95
7.º	1.ª	1.ª	1'25	8'83	„	8'83	10'08
		2.ª	0'94	7'94	„	7'94	8'88
		3.ª	0'58	3'69	„	3'69	4'27
		4.ª	0'61	5'77	„	5'77	6'38
		5.ª	0'64	4'72	„	4'72	5'36
		6.ª	2'63	7'81	„	7'81	10'44
		7.ª	1'28	8'12	„	8'12	9'40
		8.ª	1'45	8'96	1'45	10'41	11'86
		9.ª	0'97	5'62	„	5'62	6'59
		10.ª	1'32	5'86	„	5'86	7'18
8.º	1.ª	1.ª	2'36	7'60	13'41	21'01	23'37
		2.ª	1'06	10'52	0'26	10'78	11'84
		3.ª	1'82	17'57	1'67	19'24	21'06
		4.ª	1'05	8'59	„	8'59	9'55
		5.ª	1'82	2'84	„	2'84	4'66
		6.ª	1'32	3'94	„	3'94	5'26
		7.ª	0'96	4'91	„	4'91	5'87
		8.ª	1'90	4'70	„	4'70	6'60
		9.ª	1'10	3'74	„	3'74	4'84
9.º	1.ª	1.ª	3'30	17'02	„	17'02	20'32
		2.ª	0'98	6'60	„	6'60	7'58
		3.ª	0'62	5'44	„	5'44	6'06
		4.ª y 5.ª	„	„	„	„	„
		6.ª	0'79	2'53	„	2'58	3'37
		7.ª	0'75	6'43	0'88	7'31	8'06
		8.ª	0'45	4'45	„	4'45	4'90
		9.ª	1'43	2'78	„	2'78	4'21
		10.ª	1'80	3'31	„	3'31	5'11
		11.ª	0'80	3'47	„	3'47	4'27
		10.º	1.ª	1.ª	0'44	3'33	„
2.ª	0'71			4'98	„	4'98	5'69
3.ª	1'09			4'76	„	4'76	5'85
4.ª	3'00			3'48	„	3'48	6'48
5.ª	1'23			4'75	„	4'75	5'98
6.ª	3'76			6'31	„	6'31	10'07
7.ª	0'89			2'27	„	2'27	3'16
8.ª	0'49			3'40	„	3'40	3'89
9.ª	0'71			2'74	„	2'74	3'45
10.ª	2'15			4'36	„	4'36	6'51
11.ª	1'41			4'86	„	4'86	6'27
12.ª	1'83			6'06	„	6'06	7'89
13.ª	0'68			3'90	„	3'90	4'58
14.ª	0'85			3'65	„	3'65	4'50
15.ª	10'23			3'00	„	3'00	13'23

FUNCIONAMIENTO [Entre el contenido habitante y el continente inter-ejes. (2 A.)] — B

SITUACION.			ÁREAS MÉTRICAS.				Totales de los inter-ejes.	
NÚMEROS DE ÓRDEN.			DE LOS INTERVÍAS.					
Distrito.	Barrio.	Mansana.	De las vías de contorno.	Particulares.	Públicas.	Sumas.		
3.º	1.º	1.ª	4'04	7'28	1'83	9'11	13'15	
		2.ª	0'95	6'52	»	6'52	7'47	
		3.ª	1'37	2'41	»	2'41	3'78	
		4.ª	1'47	2'80	»	2'80	4'27	
		5.ª	1'03	4'20	»	4'20	5'23	
		6.ª	0'70	3'54	»	3'54	4'24	
	2.º	1.ª	0'82	3'95	»	3'95	4'77	
		2.ª	3'03	1'80	»	1'80	4'83	
		3.ª	1'08	2'72	»	2'72	3'80	
		4.ª	0'74	3'61	»	3'61	4'35	
		5.ª	2'07	9'32	12'18	21'50	23'57	
		6.ª	1'87	12'05	6'00	18'05	19'92	
	3.º	2.ª y 3.ª	1.ª	4'32	14'76	»	14'76	19'08
			1.ª	1'61	7'57	»	7'57	9'18
			2.ª	2'70	10'31	»	10'31	13'01
			3.ª	20'23	66'55	»	66'55	89'78
			4.ª	3'20	14'51	»	14'51	17'71
			5.ª	1'50	3'88	»	3'88	5'38
			6.ª	1'42	4'81	»	4'81	6'23
			7.ª	1'11	4'47	»	4'47	5'58
			8.ª	0'74	2'90	»	2'90	3'64
9.ª			2'69	10'24	45'46	55'70	58'39	
10.ª			0'97	4'63	»	4'63	5'60	
11.ª			1'10	7'17	»	7'17	8'27	
12.ª			0'66	2'47	8'72	11'19	11'85	
13.ª			0'63	2'82	»	2'82	3'45	
14.ª			1'06	7'07	»	7'07	8'13	
15.ª	1'62		12'09	8'72	20'81	22'43		
16.ª	1'38		6'04	»	6'04	7'42		
17.ª	1'58		9'43	»	9'43	11'01		
18.ª	1'57		9'44	»	9'44	11'01		
19.ª	0'46		2'82	»	2'82	3'28		
4.º	1.ª		2'03	20'94	»	20'94	22'97	
	2.ª	2'34	5'77	»	5'77	8'11		
	3.ª	1'29	5'89	4'12	9'51	10'80		
5.º	1.ª	1'03	5'75	9'65	15'40	16'43		
	2.ª	2'55	17'52	20'15	37'67	40'22		
	3.ª	10'36	5'82	24'11	29'93	40'29		
6.º	1.ª	0'68	4'21	»	4'21	4'89		
	2.ª	5'80	2'07	71'10	73'17	78'97		
	3.ª	2'71	9'01	11'82	20'83	23'54		
	4.ª	1'52	7'35	»	7'35	8'87		
	5.ª	10'74	10'47	»	10'47	21'21		
	6.ª	5'99	4'07	»	4'07	10'06		
	7.ª	2'31	8'26	»	8'26	10'57		
	8.ª	3'58	6'25	»	6'25	9'83		
	9.ª	8'13	2'59	»	2'59	10'72		
	10.ª	2'55	3'37	»	3'37	5'92		
7.º	1.ª	4'05	7'11	6'63	13'74	17'79		
	2.ª	9'38	29'57	»	29'57	38'95		
	3.ª	1'46	7'75	»	7'75	9'21		
	4.ª	4'62	3'20	»	3'20	7'82		
	5.ª	0'90	3'00	»	3'00	3'90		
8.º	1.ª	1'10	7'02	»	7'02	8'12		
	2.ª	2'10	15'16	»	15'16	17'26		
	3.ª	2'83	12'84	»	12'84	15'67		
	4.ª	4'10	11'98	»	11'98	16'08		
	5.ª	1'51	6'90	0'79	7'69	9'20		

FUNCIONAMIENTO. [Entre el contenido habitante y el continente inter-ejes (2 A).] — B

SITUACION.			ÁREAS MÉTRICAS.					
NÚMEROS DE ÓRDEN.			DE LOS INTERVÍAS.				Totales de los inter-ejes.	
Distrito.	Barrio.	Mansana.	De las vías de contorno.	Particulares.	Públicas.	Sumas.		
3.º	9.º	1.ª	6'91	19'17	»	19'17	26'08	
		2.ª	1'08	4'37	»	4'37	5'45	
		3.ª	1'94	14'21	5'99	20'20	22'14	
		4.ª	2'65	12'69	»	12'69	15'34	
		5.ª	6'19	7'33	»	7'33	13'52	
	10.º	1.ª	4'11	7'02	11'33	18'35	22'46	
		2.ª	1'21	8'34	»	8'34	9'55	
		3.ª	3'13	18'27	»	18'27	21'40	
		4.ª	1'69	1'70	»	1'70	3'39	
	4.º	1.º	1.ª	1'41	14'19	»	14'19	15'60
			2.ª	0'97	3'73	»	3'73	4'70
			3.ª	0'96	5'35	»	5'35	6'31
			4.ª	2'33	8'84	»	8'84	11'17
			5.ª	1'39	10'04	»	10'04	11'43
			6.ª	1'54	6'76	1'60	8'36	9'90
			7.ª	5'37	11'55	»	11'55	16'92
8.ª			10'21	19'04	»	19'04	29'25	
9.ª			6'13	10'76	»	10'76	16'89	
10.ª			2'67	8'69	»	8'69	11'36	
11.ª			31'70	2'82	23'73	26'55	58'25	
2.º		1.ª	0'77	7'83	»	7'83	8'60	
		2.ª	0'86	6'06	»	6'06	6'92	
		3.ª	1'30	7'72	»	7'72	9'02	
		4.ª	1'23	8'22	»	8'22	9'45	
		5.ª	5'37	9'05	3'52	12'57	17'94	
3.º		1.ª	5'29	2'34	51'48	59'82	59'11	
		2.ª	2'00	24'64	»	24'64	26'64	
		3.ª	0'90	5'05	»	5'05	5'95	
		4.ª	1'07	4'22	»	4'22	5'29	
		5.ª	1'76	6'84	»	6'84	8'60	
		6.ª	1'16	8'23	»	8'23	9'39	
4.º		1.ª	1'26	8'80	»	8'80	10'06	
		2.ª	1'39	6'38	»	6'38	7'77	
		3.ª	4'83	7'95	6'56	14'51	19'34	
		4.ª	1'26	9'98	»	9'98	11'24	
		5.ª	5'35	10'37	3'18	13'55	18'90	
5.º		1.ª	0'96	4'85	»	4'85	5'81	
		2.ª	0'87	7'52	»	7'52	8'39	
		3.ª	0'78	3'65	»	3'65	4'43	
		4.ª	0'90	2'43	2'69	5'12	6'02	
		5.ª	7'55	21'97	9'08	31'05	38'60	
	5.ª bis. 6.ª	1'33 1'83	10'11 6'98	» »	10'11 6'98	11'44 8'81		
6.º	1.ª	0'83	8'42	»	8'42	9'25		
	2.ª	1'89	8'29	»	8'29	10'18		
	3.ª	1'00	3'11	»	3'11	4'11		
	4.ª	2'10	6'10	7'31	13'41	15'51		
	5.ª	0'78	6'66	»	6'66	7'44		
	6.ª	1'71	7'60	»	7'60	9'31		
	7.ª	1'02	4'00	»	4'00	5'02		
	8.ª	0'90	3'03	»	3'03	3'93		
	9.ª	0'71	3'15	»	3'15	3'86		
	10.ª	0'88	6'96	»	6'96	7'84		
	11.ª	1'20	3'28	3'22	6'50	7'70		
7.º	1.ª	1'42	18'10	»	18'10	19'52		
	2.ª	0'57	4'54	»	4'54	5'11		
	3.ª	3'63	14'69	39'68	54'37	58'00		
	4.ª	5'43	25'03	»	25'03	30'46		

FUNCIONAMIENTO [Entre el contenido habitante y el continente inter-ejes (2 A).]—B

SITUACION.			ÁREAS MÉTRICAS.				Totales de los inter-ejes.
NÚMEROS DE ÓRDEN.			DE LOS INTERVÍAS.				
Distrito.	Barrio.	Mansana.	De las vías de contorno.	Particulares.	Públicas.	Sumas.	
4.º	7.º	5.ª	0'78	8'38	»	8'38	9'16
		6.ª	1'11	7'93	»	7'93	9'04
		7.ª	1'80	12'74	»	12'74	14'54
		8.ª	0'67	2'27	»	2'27	2'94
	8.º	1.ª	0'69	5'01	3'46	8'46	9'15
		2.ª	0'46	3'23	»	3'23	3'69
		3.ª	0'77	3'66	»	3'66	4'43
		4.ª	1'23	3'81	»	3'81	5'07
		5.ª	0'68	4'86	»	4'86	5'54
		6.ª	0'94	8'30	»	8'30	9'24
		7.ª	0'66	4'02	»	4'02	4'68
	9.º	1.ª	7'92	19'71	0'19	19'90	27'82
		2.ª	1'54	12'47	»	12'47	14'01
		3.ª	1'00	7'87	»	7'87	8'87
		4.ª	0'84	5'48	»	5'48	6'32
		5.ª	5'11	19'27	»	19'27	24'38
		6.ª	1'91	13'21	»	13'21	15'12
		7.ª	1'36	9'32	»	9'32	10'68
		8.ª	1'94	10'93	»	10'93	12'87
		9.ª	1'76	9'50	»	9'50	11'26
		10.ª	»	»	»	»	»
		11.ª	2'96.	8'76	»	8'76	11'72
		12.ª	7'41	9'17	»	9'17	16'58
		13.ª	2'34	5'30	»	5'30	7'64
		14.ª	19'88	27'98	»	27'98	47'86
	15.ª	5'21	3'97	12'58	16'55	21'76	
	16.ª	7'30	9'66	»	9'66	16'96	
17.ª	5'58	15'04	»	15'04	20'62		
18.ª	26'79	»	75'66	75'66	102'45		
10.º	1.ª	6'78	8'03	»	8'03	14'81	
	2.ª	1'52	9'53	»	9'53	11'05	
	3.ª	1'26	6'43	»	6'43	7'69	
	4.ª	1'58	5'97	»	5'97	7'55	
	5.ª	1'64	6'21	»	6'21	7'85	
	6.ª	2'86	6'41	»	6'41	9'27	
	7.ª	10'53	8'56	»	8'56	19'09	
	8.ª	5'21	4'96	»	4'96	10'17	
	9.ª	2'14	6'16	»	6'16	8'30	
	10.ª	1'48	5'45	2'87	8'32	9'80	
	11.ª	2'57	6'44	»	6'44	9'01	
	12.ª	9'06	8'56	»	8'56	17'62	
	13.ª	6'50	14'20	»	14'20	20'70	
	14.ª	4'07	9'52	»	9'52	13'59	
	15.ª	3'11	10'43	»	10'43	13'54	
	16.ª	0'80	9'38	»	9'38	10'18	
	17.ª	1'03	4'84	»	4'84	5'87	
	18.ª	2'38	9'72	»	9'72	12'10	

FUNCIONAMIENTO. [Entre el contenido habitante y el continente inter-ejes (2 A).] — B

En cada distrito.

SITUACION.			ÁREAS MÉTRICAS.				
NÚMS. DE ÓRDEN.		Mansanas por barrio	De las vías de contorno.	DE LOS INTERVÍAS.			Totales de los inter-ejes.
Distrito	Barrio.			Particulares.	Públicas.	Sumas.	
1.º	1.º	31	7'84	4'90	2'02	6'92	14'76
	2.º	13	8'65	6'69	1'57	8'26	16'91
	3.º	12	2'42	9'34	0'14	9'48	11'90
	4.º	8	3'70	9'14	4'02	13'16	16'86
	5.º	17	2'04	7'31	0'35	7'66	9'70
	6.º	21	1'56	7'03	0'01	7'07	8'63
	7.º	14	2'37	6'49	,	6'49	8'86
	8.º	12	2'09	9'30	1'36	10'66	12'75
	9.º	15	3'75	7'04	0'12	7'16	10'91
	10.º	9	3'57	5'72	0'91	6'63	10'20
Promedio del distrito 1.º			3'73	7'05	0'83	7'88	11'61
2.º	1.º	7	2'47	7'93	5'22	13'15	15'62
	2.º	9	5'75	8'28	7'93	16'21	21'96
	3.º	12	1'23	5'14	,	5'14	6'42
	4.º	9	1'71	8'39	1'31	9'70	11'41
	5.º	6	1'33	7'26	3'22	11'08	12'46
	6.º	6	1'90	18'88	3'73	22'61	24'51
	7.º	10	1'01	6'23	0'11	6'37	7'41
	8.º	9	1'44	7'37	1'65	9'25	10'69
	9.º	11	1'69	5'53	0'92	6'45	8'14
	10.º	15	1'35	4'45	,	4'45	5'80
Promedio del distrito 2.º			1'64	7'33	1'61	8'99	10'63
3.º	1.º	6	1'14	4'99	0'11	5'10	6'24
	2.º	6	1'33	6'96	2'67	10'63	11'99
	3.º	21	1'24	6'00	4'23	10'23	11'47
	4.º	3	1'84	13'40	1'32	14'72	16'56
	5.º	3	2'72	9'16	14'59	23'75	26'47
	6.º	10	3'51	5'66	5'26	10'92	14'43
	7.º	5	2'95	7'80	2'35	10'15	13'10
	8.º	5	1'84	9'90	0'22	10'12	11'96
	9.º	5	4'20	12'10	1'23	13'33	17'53
	10.º	4	2'72	9'84	3'76	13'60	16'32
Promedio del distrito 3.º			2'06	7'73	4'02	11'75	13'81
4.º	1.º	11	2'90	8'77	0'95	9'72	12'62
	2.º	5	1'46	7'61	0'89	8'00	9'46
	3.º	6	1'47	8'55	2'40	10'95	12'42
	4.º	5	2'23	9'06	1'23	10'34	12'57
	5.º	7	1'69	7'49	0'93	8'42	10'02
	6.º	11	1'03	5'90	0'63	6'53	7'56
	7.º	8	1'12	8'68	1'55	10'24	11'36
	8.º	7	0'73	4'53	0'42	4'95	5'68
	9.º	18	4'32	12'70	1'39	14'09	18'41
	10.º	18	3'12	8'10	0'29	8'39	11'51
Promedio del distrito 4.º			1'95	7'95	0'95	8'90	10'85

FUNCIONAMIENTO. [Entre el contenido habitante y el continente inter-ejes (2 A).] — B

En todo el casco urbano.

Numeración de los distritos.	Barrios y manzanas por distrito.		ÁREAS MÉTRICAS.				Totales de los inter-ejes.
	Barrios.	Manzanas	DE LOS INTERVIAS.				
			<i>De las vías de contorno.</i>	<i>Particulares.</i>	<i>Públicas.</i>	<i>Sumas.</i>	
1.º	10	152	3'73	7'05	0'83	7'88	11'61
2.º	10	94	1'64	7'38	1'61	8'99	10'63
3.º	10	68	2'06	7'73	4'02	11'75	13'81
4.º	10	96	1'95	7'95	0'95	8'90	10'85
Promedio del casco urbano			2'25	7'60	1'79	9'39	11'64

FUNCIONAMIENTO [Entre el conchaño habitante y el continente inter-ejes (2A).] — B

En el suburbio marítimo,

En cada barrio.

SITUACION.			AREAS MÉTRICAS.				Totales de los inter-ejes.
NÚMEROS DE ORDEN.			De las vías de contorno.	DE LOS INTERVÍAS.			
Distrito.	Barrio.	Mansana		Particulares.	Públicas.	Sumas.	
1.º	11.º	1.ª	35'07	35'28	»	5'28	70'35
		2.ª	20'75	22'40	»	22'40	43'15
		3.ª	17'85	19'33	»	19'33	37'18
		4.ª	6'94	6'69	»	6'69	13'63
		5.ª	7'46	6'32	»	6'32	13'78
		6.ª	29'42	13'00	»	13'00	40'32
		7.ª	17'53	7'05	»	7'05	24'58
		8.ª	6'35	5'36	»	5'36	11'71
		9.ª	5'48	5'28	»	5'28	10'76
		10.ª	7'69	6'51	»	6'51	14'20
		11.ª	6'96	5'88	»	5'88	12'84
		12.ª	7'19	6'93	»	6'93	14'12
		13.ª	6'45	12'47	»	12'47	19'92
		14.ª	6'40	5'29	»	5'29	11'69
		15.ª	6'03	5'83	»	5'83	11'86
		16.ª	8'53	7'05	»	7'05	15'58
		17.ª	6'37	6'11	»	6'11	12'48
		18.ª	8'25	6'33	»	6'33	14'58
		19.ª	4'88	4'70	»	4'70	9'58
		20.ª	8'53	7'05	»	7'05	15'58
		21.ª	4'97	4'79	»	4'79	9'76
		22.ª	26'26	7'84	»	7'84	34'10
		23.ª	18'12	5'20	»	5'20	23'32
		24.ª	»	»	»	»	»
		25.ª	11'73	11'25	»	11'25	22'98
		26.ª	5'02	4'84	»	4'82	9'84
		27.ª	4'88	4'70	»	4'70	9'58
		28.ª	4'55	4'38	»	4'38	8'93
		29.ª	6'60	20'27	»	20'27	26'87
		30.ª	4'52	4'49	»	4'49	9'01
		31.ª	»	»	»	»	»
		32.ª	4'38	4'40	»	4'40	8'78
		33.ª	5'52	5'56	»	5'56	11'08
		34.ª	4'85	4'88	»	4'88	9'73
		35.ª	4'88	4'91	»	4'91	9'79
		36.ª	3'33	3'25	»	3'25	6'58
		37.ª	3'48	3'45	»	3'45	6'93
		38.ª	5'09	4'88	»	4'88	9'97
		39.ª	5'08	4'83	»	4'83	9'91
		40.ª	3'76	3'68	»	3'68	7'44
		41.ª	»	»	»	»	»
		42.ª	7'67	25'42	»	40'77	66'19
		43.ª	3'77	3'74	»	3'74	7'51
		44.ª	4'75	4'78	»	4'78	9'53
		45.ª	4'08	4'10	»	4'10	8'18
		46.ª	3'31	3'46	»	3'46	6'80
		47.ª	3'32	3'09	»	3'09	6'41
		48.ª	6'40	5'85	»	5'85	12'25
		49.ª	5'12	5'67	»	5'67	10'79
		50.ª	16'27	6'37	»	6'37	22'64
12.º	12.º	1.ª	17'74	18'81	»	18'81	36'55
		2.ª	15'31	16'60	»	16'60	31'91
		3.ª	20'69	21'90	»	21'90	42'59
		4.ª	10'12	10'45	»	10'45	20'57
		5.ª	105'00	58'80	»	5'80	163'80
		6.ª	6'60	6'47	»	6'47	13'06
		7.ª	5'66	5'64	»	5'64	11'30
		8.ª	4'32	4'12	»	4'12	8'44
		9.ª	2'32	2'52	»	2'52	4'84
		10.ª	6'18	5'98	»	5'98	12'16
		11.ª	6'79	6'77	»	6'77	13'56
		12.ª	3'87	3'69	»	3'69	7'56
		13.ª	2'33	2'53	»	2'53	4'86
		14.ª	6'63	6'41	»	6'41	13'04
		15.ª	4'85	4'84	»	4'84	9'69
		16.ª	4'06	3'87	»	3'87	7'93
		17.ª	4'94	5'35	»	5'35	10'29
		18.ª	6'82	6'59	»	6'59	13'41

FUNCIONAMIENTO. [Entre el contenido habitante y el continente inter-eyes (2. A).]— B

SITUACION.			ÁREAS MÉTRICAS.				Totales de los inter-eyes.
NÚMEROS DE ÓRDEN.			De las vías de contorno.	DE LOS INTERVÍAS.			
Distrito.	Barrio.	Mansana.		Particulares.	Públicas.	Sumas.	
1.º	12.º	19.ª	5'73	5'72	>	5'72	11'45
		20.ª	4'65	4'44	>	4'44	9'9
		21.ª	>	>	>	>	>
		22.ª	3'29	2'60	>	2'60	5'83
		23.ª	6'63	6'41	>	6'41	13'04
		24.ª	3'61	3'60	>	3'60	7'21
		25.ª	4'03	3'43	>	3'43	7'46
		26.ª	6'83	2'64	>	2'64	9'47
		27.ª	7'22	6'90	>	6'90	14'21
		28.ª	5'51	5'50	>	5'50	11'01
		29.ª	3'11	3'22	>	3'22	6'33
		30.ª	16'58	16'04	>	16'04	32'62
		31.ª	4'88	4'36	>	4'36	8'74
		32.ª	4'00	4'15	>	4'15	8'15
		33.ª	5'75	5'55	>	5'55	11'30
		34.ª	3'81	3'79	>	3'79	7'60
		35.ª	3'53	3'21	>	3'21	6'74
		36.ª	5'61	5'43	>	5'43	11'04
		37.ª	3'20	3'19	>	3'19	6'39
		38.ª	9'44	7'84	>	7'84	17'28
		39.ª	5'18	5'00	>	5'00	10'18
		40.ª	3'06	3'06	>	3'06	6'12
		41.ª	4'94	3'85	>	3'85	8'79
		42.ª	4'56	4'46	>	4'46	9'02
		43.ª	3'27	3'31	>	3'31	6'58
		44.ª	17'88	7'00	>	7'00	24'88
		45.ª	6'82	6'78	>	6'78	13'60
		46.ª	3'69	4'03	>	4'03	7'72
		47.ª	6'11	6'08	>	6'08	12'19
		48.ª	3'26	3'07	>	3'07	6'33
		49.ª	2'67	2'65	>	2'65	5'32
		50.ª	4'58	4'06	>	4'06	8'64
		51.ª	2'93	2'91	>	2'91	5'84
		52.ª	14'95	7'56	>	7'56	22'51
		53.ª	3'37	3'31	>	3'31	6'68
		54.ª	25'41	7'43	>	7'43	32'84
		55.ª	4'51	3'62	>	3'62	8'13
		56.ª	3'56	3'22	>	3'22	6'78
		57.ª	7'98	4'70	>	4'70	12'68
		58.ª	14'94	4'86	>	4'86	19'80

En todo el suburbio.

SITUACION.			ÁREAS MÉTRICAS.				Totales de los inter-eyes.
NÚMS. DE ÓRDEN.			De las vías de contorno.	DE LOS INTERVÍAS.			
Distrito	Barrio.	Mansanas por barrio.		Particulares.	Públicas.	Sumas.	
1.º	11.º	59	6'88	8'54	5'08	13'62	20'50
1.º	12.º	58	5'12	4'82	>	4'82	9'94
Promedio en el suburbio.			5'90	6'47	2'26	8'73	14'63

FUNCIONAMIENTO. [Entre el contenido habitante y el continente inter-ejes (2A).]—2B

RELACION EN QUE LAS SEMI-CALLES DE CONTORNO Y LOS INTERVÍAS QUE COMPONEN EL CONTINENTE INTER-EJES, ENTRAN EN LA COMPOSICION DE LA SUPERFICIE TOTAL DE INTER-EJES QUE TOCA A CADA UN HABITANTE, ASÍ EN LA URBE MATRIZ, COMO EN EL SUBURBIO MARÍTIMO.

— 2 B

	De las vías de contorno.	DE LOS INTERVÍAS.			Totales de los inter-ejes.
		Particulares.	Públicas.	Sumas.	
EN LA URBE MATRIZ.					
Distrito 1.º.....	0'3211	0'6072	0'0717	0'6789	1'0000
Distrito 2.º.....	0'1539	0'6946	0'1515	0'8461	1'0000
Distrito 3.º.....	0'1490	0'5596	0'2914	0'8510	1'0000
Distrito 4.º.....	0'1798	0'7330	0'0872	0'8202	1'0000
En toda la urbe.....	0'1935	0'6528	0'1537	0'8065	1'0000
EN EL SUBURBIO MARÍTIMO.					
Barrio 11.º.....	0'3357	0'4164	0'2479	0'6643	1'0000
Barrio 12.º.....	0'5155	0'4845		0'4845	1'0000
En todo el suburbio....	0'4085	0'4420	0'1545	0'5965	1'0000

FUNCIONAMIENTO. [Entre el contenido habitante y el continente inter-ejes (2A).] - 3B

3B - ESTENSION ABSOLUTA DE CADA CLASE DE MIEMBROS DEL CONTINENTE INTER-EJES, QUE TOCA A CADA UN HABITANTE, ASÍ EN LA URBE MATRIZ COMO EN EL SUBURBIO MARÍTIMO.

		TOCA POR HABITANTE.			
		Longitud.	Anchura.	SUPERFICIE MÉTRICA.	
				Parcial.	Total.
EN LA URBE MATRIZ.					
DE LAS VÍAS.....	Tramos de semi-arrecife trascendental. Nudos de semi-arrecife trascendental. Sémita, acera, ó zona de contorno.....	0'6087	1'8450	1'1230	
		0'1828	0'1828	0'0334	
		0'5927	1'8450	1'0936	
		0'6098	3'6900	2'2500	2'2500
	<i>Total de las vías.</i>				
DE LOS INTERVÍAS.	Solares de casas de habi- tacion, particulares... Solares de edificios pú- blicos.....	2'7568	2'7568	7'6000	
		1'3330	1'3330	1'7900	
	3'0643	3'0643	9'3900	9'3900	
<i>Total de inter-ejes por habitante...</i>					11'6400
EN EL SUBURBIO MARÍTIMO.					
DE LAS VÍAS.....	Tramos de semi-arrecife trascendental..... Nudos de semi-arrecife trascendental..... Sémita, acera, ó zona de contorno.....	1'5967	1'9000	3'0337	
		0'3247	0'3247	0'1054	
		1'4531	1'9000	2'7609	
	1'5528	3'8000	5'9000	5'9000	
DE LOS INTERVÍAS.	Solares de casas de habi- tacion, particulares... Solares de edificios pú- blicos	2'5437	2'5437	6'4700	
		1'5934	1'5934	2'2600	
	2'9547	2'9547	8'7300	8'7300	
<i>Total de inter-ejes por habitante...</i>					14'6300

FUNCIONAMIENTO. [Entre el contenido habitante y el continente inter-ejes (2A).] — 4B

RELACION EN QUE, LOS DIFERENTES MIEMBROS DEL CONTINENTE INTER-EJES, ENTRAN EN LA COMPOSICION DE LA SUPERFICIE TOTAL VIARIA, INTERVIARIA Y DE INTER-EJES, QUE TOCA Á CADA UN HABITANTE, ASÍ EN LA URBE MATRIZ COMO EN EL SUBURBIO MARÍTIMO.

- 4B

		EN LA URBE MATRIZ.		EN EL SUBURBIO MARÍTIMO.	
		Parcial.	Total.	Parcial.	Total.
DE LAS VIAS.....	Tramos de semi-arrecife trascendental.....	0'0965		0'2075	
	Nudos de semi-arrecife trascendental.....	0'0028		0'0072	
	Sémita, acera, ó zona de contorno.....	0'0942		0'1888	
	<i>Total de las vias.....</i>	0'1935	0'1935	0'4035	0'4035
DE LOS INTERVIAS.	Solares de casas de habitacion, particulares.....	0'6528		0'4420	
	Solares de edificios públicos.....	0'1537		0'1545	
	<i>Total de los intervias..</i>	0'8065	0'8065	0'5965	0'5965
<i>Total de inter-ejes por habitante.....</i>			1'0000		1'0000

FUNCIONAMIENTO. [Entre el contenido habitante y el continente, vial e interviario, (3A).]—B

B — SUPERFICIES VIARIAS PÚBLICAS, E INTERVIARIAS (PÚBLICAS PARTICULARES DE DIFERENTES CLASES), QUE INTEGRAN LA TOTAL DEL CONTINENTE; RELACIONES QUE CON ESTA GUARDAN CADA UNA DE AQUELLAS, Y ÁREA RESPECTIVA QUE TOCA POR HABITANTE, ASÍ EN LA URBE MATRIZ COMO EN EL SUBURBIO MARÍTIMO.

	Area métrica absoluta.	Tanto por ciento del total del recinto.	Area que toca por habitante.
EN LA URBE MATRIZ.			
Calles y plazas	377.100'00	19'35	2'25
Solares de casas de habitación, particulares.....	1.272.021'30	65'23	7'60
Catedral y parroquias.....	38.044'60	1'95	0'23
Conventos, Iglesias y Oratorios.....	85.701'20	4'40	0'51
Establecimientos de Beneficencia.....	72.742'00	3'73	0'43
Establecimientos de Instrucción pública.....	25.871'20	1'33	0'16
Palacios y edificios especiales.....	25.641'20	1'32	0'15
Teatros.....	8.220'90	0'42	0'05
Mercados.....	4.850'00	0'25	0'03
Cárceles y Penitenciarias.....	18.380'40	0'94	0'11
Cuarteles.....	20.135'80	1'03	0'12
<i>Totales</i>	1,948.741'60	100'00	11'64
EN EL SUBURBIO MARÍTIMO.			
Calles y plazas.....	87.392'50	40'35	5'90
Solares de casas de habitación, particulares.....	95.747'64	44'20	6'47
Parroquias.....	1.015'20	0'47	0'07
Edificios especiales.....	23.199'30	10'71	1'57
Cuarteles.....	9.233'00	4'27	0'62
<i>Totales</i>	216.587'64	103'00	14'63

FUNCIONAMIENTO. [Entre el contenido habitante y el continente interviario (3A).] — 2B

SUPERFICIES FISABLES INTERVIARIAS, TANTO DE SOLAR COMO DE HABITACION Y DORMITORIO; Y VOLUMENES DE AIRE RESPIRABLE POR HORA DE NOCHE, ASI EN LAS HABITACIONES COMO EN LOS DORMITORIOS; QUE TOCAN POR HABITANTE EN CADA CLASE DE CASAS Y EN CADA ORDEN DE PISOS, TANTO EN LA URBE MATRIZ COMO EN EL SUBURBIO MARÍTIMO.

— 2B

Clase de las casas.	Designacion de los estratos ó pisos.	Número de habitantes.	Área de solar que toca por cada habitante de los que viven en la casa.	SUPERFICIE LIBRE		VOLUMEN DE AIRE RESPIRABLE QUE CORRESPONDE POR PERSONA Y POR HORA DE NOCHE, DEL TOTAL DE	
				de piso que corresponde a cada individuo de las familias que lo ocupan.	de dormitorio que toca á cada individuo de la familia que ocupa los de cada piso.	cada piso.	los dormitorios de cada piso.
EN LA URBE MATRIZ.							
1. ^a	Tiendas y entresuelos.....	20	4'257	16'326	6'597	4'481	1'715
	Pisos primeros.....	9	4'257	26'324	15'411	10'942	6'396
	Pisos segundos....	14	4'257	16'968	10'052	6'402	3'777
	Pisos terceros.....	14	4'257	16'968	10'052	5'793	3'417
	Pisos cuartos.....	14	4'257	16'968	10'052	4'632	2'914
2. ^a	Tiendas y entresuelos.....	10	4'122	24'663	13'276	6'711	3'466
	Pisos primeros.....	9	4'122	19'785	9'284	8'224	3'844
	Pisos segundos.....	12	4'122	14'686	10'546	5'541	4'002
	Pisos terceros.....	12	4'122	14'686	10'546	5'014	3'624
	Pisos cuartos.....	12	4'122	14'686	10'546	4'286	3'096
3. ^a	Tiendas y entresuelos.....	6	2'464	17'981	8'755	4'966	2'335
	Pisos primeros.....	10	2'464	8'509	5'820	3'478	2'384
	Pisos segundos....	10	2'464	8'509	5'820	3'169	2'173
	Pisos terceros.....	10	2'464	8'509	5'820	2'863	1'964
	Pisos cuartos.....	10	2'464	8'509	5'820	2'438	1'673
4. ^a	Tiendas y entresuelos.....	6	1'619	17'538	9'098	4'863	2'453
	Pisos primeros.....	16	1'619	5'240	2'961	2'168	1'628
	Pisos segundos....	16	1'619	5'240	2'961	1'977	1'484
	Pisos terceros.....	16	1'619	5'240	2'961	1'789	1'342
	Pisos cuartos.....	16	1'619	5'240	2'961	1'527	1'145
EN EL SUBURBIO MARÍTIMO.							
Clase única.	Tiendas.....	12	1'960	4'501	2'283	1'464	0'736
	Pisos primeros con una sala y alcoba	12	1'960	4'711	3'078	1'535	1'004
	Pisos primeros con dos salas y alcobas	*	1'960	4'686	3'053	1'507	0'983
	Pisos segundos con una sala y alcoba.	12	1'960	4'711	3'078	1'535	1'004
	Pisos segundos con dos salas y alcobas.	*	1'960	4'686	3'053	1'507	0'983

FUNCIONAMIENTO [Del contenido motores de sangre, con respecto a la población y a la urbe(4A).]
4A -- RELACIONES QUE LOS CONDUCTORES DE CABALLERÍAS (B), LAS CABALLERÍAS (2B) Y LOS VEHÍCULOS (3B), GUARDAN CON LOS HABITANTES Y CON LA SUPERFICIE VARIABLE DE LA URBE Y SUBURBIO MARÍTIMO, SEGUN EL CENSO DEL AÑO 1859.

	Número de conductores, de caballerías y de vehículos.	TOCAN POR CADA CIENTO	
		habitantes.	metros cuadrados.
B -- CONDUCTORES.			
Ocupados en el servicio de los carruajes de lujo.....	125	0'0686	0'0269
Dedicados al servicio general de los transportes urbanos.....	994	0'5454	0'2140
<i>Total de conductores.....</i>	1.119	0'6140	0'2409
2B -- CABALLERÍAS.			
De la Administración, para la guardia municipal...	12	0'0066	0'0026
De particulares, para transportes á lomo.....	41	0'0225	0'0088
De lujo y de propiedad particular, para montar.....	18	0'0099	0'0039
De alquiler, para montar.....	24	0'0132	0'0052
Destinadas al servicio de coches, ómnibus, calesas, carretelas, tartanas, etc., para el servicio interior urbano.....	450	0'2469	0'0969
Dedicadas al acarreo interior, para la industria y el comercio.....	1.463	0'8028	0'3149
Empleadas en el servicio de diligencias, ómnibus, tartanas, etc., fuera del término municipal.....	170	0'0933	0'0366
<i>Total de caballerías.....</i>	2.178	1'1952	0'4689
3B -- VEHÍCULOS.			
A cargo de la Administración municipal.			
Para el transporte de carnes muertas á los mercados.	18	0'0099	0'0039
Para el transporte de animales muertos al muladar.	2	0'0011	0'0004
Para el riego de calles y paseos.....	13	0'0071	0'0028
Para la extracción diaria de las letrinas.....	5	0'0027	0'0011
Para la extracción diaria de las basuras de las calles y de las casas particulares.....	320	0'1756	0'0688
<i>Total de carruajes de la Administración municipal.</i>	358	0'1964	0'0770
A cargo de particulares.			
Carretones de dos ruedas.....	4.349	2'3865	0'9363
Carros de dos ruedas.			
Dedicados al servicio del interior.....	776	0'4258	0'1671
Matriculados para el servicio provincial.....	12.783	7'0147	2'7520
Tartanas.			
Dedicadas al servicio del interior.....	72	0'0395	0'0155
Dedicadas al servicio del exterior.....	758	0'4160	0'1632
Carruajes de cuatro ruedas.			
Omnibus ordinarios.....	263	0'1443	0'0566
Omnibus de lujo, llamados de familia.....	128	0'0702	0'0275
Carretelas de alquiler.....	65	0'0357	0'0140
Coches de plaza.....	80	0'0439	0'0172
Carruajes de uso particular.....	50	0'0275	0'0108
<i>Total de carruajes de particulares.....</i>	19.324	10'6041	4'1602

FUNCIONAMIENTO. [Del contenido motores mecánicos, con respecto á la poblacion (5A).]

RELACIONES EN NÚMERO Y FUERZA, QUE LOS AGENTES MECÁNICOS EMPLEADOS EN LA URBE Y SUBURBIOS, GUARDAN CON SUS RESPECTIVOS HABITANTES, SEGUN EL CENSO DE 1857.

- 5 A

DESIGNACION DE LOS PUEBLOS.	Número de máquinas en funcion.	Fuerza en caballos que representan las máquinas	TOCA POR CADA CIENTO HABITANTES DE LAS POBLACIONES RESPECTIVAS, EN	
			máquinas.	fuerza en caballos.
Barcelona... } Barceloneta.)	70	1.497	0'0381	0'8145
Gracia	9	381	0'0525	2'2219
Badalona.....	2	31	0'0190	0'3242
San Andrés de Palomar.....	9	216	0'0874	2'0977
San Martín de Provensals.....	26	575	0'3664	8'1031
Sans y La Bordeta.....	10	1.034	0'1483	15'3435
<i>Totales.....</i>	126	3.737	0'0534	1'5835

EPÍLOGO.

EPILOGO. [Esencia del continente (A) En cuanto al sistema viario (B).] —C

NÚMERO Y DESARROLLO DE CADA CLASE DE VIAS, ASÍ DE LA URBE MATRIZ COMO DEL SUBURBIO MARÍTIMO.

— C

	NÚMRO DE			DESARROLLO EN METROS DE			
	calles.	plazas.	total.	calles.	plazas.	total.	
EN LA URBE MATRIZ.							
Calles y plazas pedes- tres.....	} Impasos...	31	1	31	997'50	39'00	976'50
		} Pasages...	14	1	15	1.322'00	84'00
Calles y plazas carri- les.....	} Sin reatas.		94	5	99	13.104'00	156'00
		} Con reatas	289	32	321	30.191'00	1.704'30
Calles y plazas car- reteras.....	} Sin reatas.		13	3	16	3.245'50	305'70
		} Con reatas					
<i>Totales.....</i>			440	42	482	43.800'00	2.289'00
EN EL SUBURBIO MARÍTIMO.							
Calles y plazas carreteras.....		46	2	48	11.385'00	107'00	11.492'00

EN LA URBE MATRIZ			EN EL SUBURBIO MARÍTIMO		
CLASE	NÚMRO	DESARROLLO	CLASE	NÚMRO	DESARROLLO
Calles y plazas pedes- tres	45	1.324'50	Calles y plazas car- reteras	48	11.492'00
Calles y plazas carri- les	383	13.260'00			
Calles y plazas car- reteras	16	3.551'20			
Totales	440	43.800'00			

EPILOGO. [Esencia del continente (A). En cuanto al sistema viario (B).] — 2C — 3C

2C — NÚMERO Y LATITUD DE CADA CLASE DE VÍAS, ASÍ DE LA URBE MATRIZ COMO DEL SUBURBIO MARÍTIMO.

	NÚMERO DE			ANCHURA MEDIA, EN METROS DE LAS			
	calles.	plazas.	total.	calles.	plazas.	total.	
EN LA URBE MATRIZ.							
Calles y plazas pedes- tres.....	{ Impasos. .	30	1	31	3'14	31'00	4'25
	{ Pasages...	14	1	15	3'81	56'00	6'93
Calles y plazas carri- les.....	{ Sin reatas.	94	5	99	3'87	13'90	3'98
	{ Sin reatas.	289	32	321	5'42	22'67	6'34
Calles y plazas carre- teras.....	{ Con reatas	13	3	16	26'21	74'77	30'39
<i>Totales.....</i>		440	42	482	6'30	30'40	7'38
EN EL SUBURBIO MARÍTIMO.							
Calles y plazas carreteras.....		46	2	48	7'160	54'887	7'604

3C — NÚMERO Y SUPERFICIE DE CADA CLASE DE VÍAS, ASÍ DE LA URBE MATRIZ COMO DEL SUBURBIO MARÍTIMO.

	NÚMERO DE			SUPERFICIE EN METROS DE			
	calles.	plazas.	total.	calles.	plazas.	total.	
EN LA URBE MATRIZ.							
Calles y plazas pedes- tres.....	{ Impasos,..	30	1	31	2.948'60	1.209'00	4.157'60
	{ Pasages...	14	1	15	5.040'50	4.704'00	9.744'50
Calles y plazas carri- les.....	{ Sin reatas.	94	5	99	50.715'30	2.169'00	52.884'30
	{ Sin reatas.	289	32	321	163.734'75	38.641'40	202.376'15
Calles y plazas carre- teras.....	{ Con reatas	13	3	16	85.078'45	22.859'00	107.937'45
<i>Totales.....</i>		440	42	482	307.517'60	69.582'40	377.100'00
EN EL SUBURBIO MARÍTIMO.							
Calles y plazas carreteras.....		46	2	48	81.519'50	5.873'00	87.392'50

EPILOGO. [Esencia del continente (A). En cuanto al sistema viario (B).] — 4 C — 5 C.

CUALIDADES CARACTERÍSTICAS DE LAS VIAS, TANTO DE LA URBE MATRIZ COMO DEL SUBURBIO MARÍTIMO. — 4 C.

D.—Latitud insuficiente, así en los tramos como en los nudos, por cuya razon del total de estas vias:

- 1.º—Son *pocas* las que se hallan divididas en el número de zonas que exigen las diferentes clases de vialidad, y aun en ellas son estas zonas tan reducidas que no bastan, ni con mucho, á llenar su objeto.
- 2.º—Son *muchas* las en que han de hacerse todas las diferentes clases de vialidad sobre una misma zona viaria comun.
- 3.º—Son *muchísimas* aquellas en que, á pesar de esto, no consienten los servicios rodados en encontradas direcciones.
- 4.º—Son *casi todas* las que no consienten mas tiro que el de una sola caballería ó dos pareadas.
- 5.º—Son *todas* las que exigen vehiculos de reducidas dimensiones, además de reclamar tambien la obstruccion del tránsito por cualesquiera obras de nueva contruccion ó de reparacion que se verifiquen, ya en los intervias, ya en el suelo, ya en el subsuelo de las vias.

2 D.—Superficie siempre mezquina, así en los tramos como en los nudos, por cuya razon:

- 1.º—Es *difícil incómoda y peligrosa* la circulacion de cualquiera clase y en cualquier sentido que sea.
- 2.º—Son *sumamente molestas* las paradas, tanto para el que se detiene, como para el que quiere marchar sin interrupcion.
- 3.º—Son *todavía mas molestas* las operaciones de montar y apearse, cargar y descargar, etc., que ocurren á todas horas y en todos los sitios de las vias.

3 D.—Desarrollo longitudinal excesivo.

- 1.º—Con respecto á la latitud de las vias.
- 2.º—Con respecto á la superficie de las mismas.
- 3.º—Con respecto al número, dimensiones y estension superficial de los intervias.
- 4.º—Con motivo de los rodeos que es forzoso dar, ora para ir en busca de las vias que consienten la circulacion en el mismo sentido del movimiento que se lleva; y ora tambien con motivo de las construcciones ó reparaciones que se hagan en ellas ó en los intervias que las limitan.

COROLARIOS RESULTANTES DE LA ESENCIA DE LAS VIAS.

— 5 C

D.—Imposibilidad de conservar el suelo en buen estado de vialidad y de limpieza.

- 1.º—A causa de tenerse que verificar la circulacion rodada siempre por los mismos puntos, con motivo de la estrechez de las vias, el desgaste y pulverizacion del suelo es mayor, y mayor tambien y mas continua su falta de limpieza.
- 2.º—A causa de las frecuentes obstrucciones debidas, ora á las obras de nueva construccion ó de reparacion que casi constantemente se ejecutan en unas ú otras casas de los intervias; ora tambien á las obras de nueva construccion ó de reparacion, ya sea del pavimento ó suelo, ya de las alcantarillas, albañales ó cañerías para las aguas potables y el gas, que corren por el subsuelo de las vias.

2 D.—Imposibilidad de realizar las mejoras y reformas necesarias.

- 1.º—Porque la pequenez excesiva de los intervias no permite ensanchar impunemente á sus espensas las vias, mas que sea de la manera mezquina que se hacen de ordinario estos ensanches.
- 2.º—Porque el precio excesivamente crecido de las espropiaciones, en buena administracion, no lo consiente tampoco.

EPILOGO. [Esencia del continente (A). En cuanto al sistema interviario (2B).]—C—2C

	EN LA URBE MATRIZ.		EN EL SUBURBIO MARÍTIMO	
	Número.	Superficie.	Número.	Superficie.
C — INTERVIAS SIN EDIFICIOS, PROPIOS DE LA ADMINISTRACION.				
Jardines (el llamado general).....	1	5.963'900	,	,
Jardinillos.....	2	8.256'500	,	,
Plazas-nudos.....	24	53.091'500	2	5.873'000
<i>Totales</i>	27	67.311'500	2	5.873'000
Intervias-promedio.....	,	2.494'129	,	2.936'500
2C — INTERVIAS CON EDIFICIOS.				
D — De la Administracion.				
Templos.....	4	18.974'900	,	,
Edificios especiales.....	13	31.537'500	2	9.233'000
Plazas-mercados.....	2	4.850'000	,	,
<i>Sumas</i>	19	55.361'800	2	9.233'000
Intervias-promedio.....	,	2.913'789	,	4.616'500
2D — De particulares.				
Con casas de habitacion.....	337	932.063'100	103	76.116'840
Intervias-promedio.....	,	2.854'786	,	738'998
3D — De la Administracion y de particulares en conjunto.....				
Templos.....	54	,	3	,
Edificios especiales.....	,	104.771'500	,	1.015'200
Edificios especiales.....	,	139.454'000	,	23.199'300
Casas de habitacion.....	,	300.931'200	,	19.630'800
<i>Sumas</i>	54	554.183'700	3	43.845'300
Intervias-promedio.....	,	10.262'716	,	14.615'100
4D — Resumen de los intervias con edificios				
De la Administracion.....	19	55.361'800	2	9.233'000
De particulares.....	337	932.063'100	103	76.116'840
De la Administracion y de particulares en conjunto.....	54	554.183'700	3	43.845'300
<i>Totales</i>	410	1.571.611'600	103	129.195'140
Intervias-promedio.....	,	3.833'199	,	1.196'251

EPÍLOGO. [Esencia del continente (A). En cuanto al sistema interviario (2B).]—3C

CUALIDADES CARACTERÍSTICAS DE LOS INTERVIAS.

— 3 C

D — De la Administración.

E — Los que se hallan escuetos y sin edificación son pocos en número, irregulares en su configuración y exigüos en su superficie, como que no mide mas que un total de 67.341'50 metros en la urbe matriz y 5.873'00 en el suburbio marítimo.—Por lo comun se encuentran en los mismos sitios ocupados antiguamente por los conventos.—A veces tienen vegetación alta, otras la tienen baja, en ocasiones no la tienen de ningún género, y en todos los casos se hallan con ó sin kioskos.—En casi todos los intervias plantados de vegetación alta, los árboles son demasiado elevados por lo reducido del área interviaria y por la proximidad á que están de los edificios.

2E — Los edificados tambien son en número escaso, de formas irregulares y de superficie tan mezquina que no cuenta mas que un total de 55.361'80 metros en la urbe matriz y 9.233'00 en el suburbio marítimo.—Se hallan ocupados por los templos mas principales y por algunas plazas-mercados que han venido á reemplazar los antiguos conventos.

2D — De particulares solamente, y de particulares en conjunto con la Administración.

E — En su planta, son: de una irregularidad extrema, como producto del particularismo, é insuficientes para la población á que están destinados, á consecuencia de su reducida extensión superficial, debida principalmente á la trituration abusiva efectuada por el interés privado que, ahora como siempre y en esta como en todas las cosas, ha procurado sacar el mayor partido posible.

2E — En sus edificaciones particulares son:

- 1.º—Conglomerados, por la justaposición comprimente y túpida de los edificios.
- 2.º—Opacos, por efecto de la desaparición completa de los jardines y reducción excesiva de los patios.
- 3.º—Estratificados, por la sobreposición oprimente de pisos.
- 4.º—Comunistas, por sus medianerías, por sus patios ó corrales de vecindad, por sus escaleras, por la sobreposición de pisos y de familias, etc.
- 5.º—Caros, en el precio excesivo del arrendamiento de los pisos, por el monopolio sin tarifas que establecen respecto de la explotación del suelo y de la atmósfera.
- 6.º—Insalubres, por la reducida capacidad de las habitaciones y de los dormitorios de cada piso ó estratificación.

3E — La mayor parte de los templos y no pocos de los demás edificios públicos, del cargo de la Administración, que debieran hallarse completamente aislados, se encuentran enclavados en confusa mezcolanza entre túpidas masas de edificación particular, en perjuicio notable de esta y de aquellos.

2A — PRECIO MEDIO DE LOS SOLARES Y DE LOS ALQUILERES ANUALES Ó RENTA EN BRUTO QUE PRODUCEN LAS CLASES DE 1.ª, 2.ª Y 3.ª CLASE, SEGUN LAS CALLES EN QUE SE HALLAN SITUADAS.

Números de referencia (a)	Precio del metro cuadrado solar.	ALQUILER ANUAL, Ó RENTA EN BRUTO; EN REALES VELLON.																		
		CASAS DE 1.ª CLASE, Ó SEA DE 302'25 METROS DE SUPERFICIE.						CASAS DE 2.ª CLASE, Ó SEA DE 226'70 MÉTROS DE SUPERFICIE.						CASAS DE TERCERA CLASE, Ó SEA DE 113'35 METROS DE SUPERFICIE.						
		Tiendas y entresuelos.	Pisos.				Total.	Tiendas y entresuelos.	Pisos.				Total.	Tiendas y entresuelos.	Pisos.				Total.	
	Primeros.	Segundos.	Terceros.	Cuartos.		Primeros.	Segundos.	Terceros.	Cuartos.		Primeros.	Segundos.	Terceros.	Cuartos.		Primeros.	Segundos.	Terceros.	Cuartos.	
1	211'75	3.940	3.672	3.524	3.389	3.236	17.761	2.964	2.638	2.500	2.345	2.122	12.569	1.478	1.319	1.260	1.202	1.078	6.337	
2		4.012	3.728	3.552	3.224	3.112	17.528	3.009	2.826	2.644	2.392	2.012	12.883	1.524	1.463	1.402	1.338	1.285	7.012	
3	233'22	4.272	3.904	3.728	3.506	3.334	18.674	3.152	2.942	2.894	2.706	2.512	14.146	1.615	1.484	1.462	1.362	1.308	7.231	
4	264'69	4.082	3.894	3.742	3.589	3.476	18.783	3.061	2.874	2.694	2.538	2.446	13.613	1.538	1.468	1.362	1.284	1.232	6.884	
5	291'16	4.128	3.924	3.728	3.524	3.348	18.652	3.496	3.281	3.040	2.904	2.720	15.441	1.826	1.654	1.600	1.464	1.372	7.926	
6	317'62	4.224	4.062	3.824	3.644	3.386	19.140	3.698	3.516	3.288	3.134	2.928	16.564	1.424	1.782	1.724	1.580	1.472	7.982	
7	344'10	4.520	4.322	4.082	3.866	3.606	20.396	3.760	3.612	3.342	3.224	3.020	16.988	1.890	1.902	1.720	1.682	1.620	8.814	
8	370'56	4.934	4.589	4.482	4.292	4.120	22.411	3.700	3.392	3.144	3.024	2.942	16.172	1.858	1.706	1.578	1.562	1.502	8.206	
9	397'03	4.912	4.684	4.510	4.326	4.166	22.598	3.784	3.596	3.382	3.204	3.032	17.048	1.898	1.824	1.692	1.614	1.550	8.578	
10	423'50	4.988	4.608	4.500	4.324	4.186	22.606	3.741	3.422	3.268	3.084	3.004	16.519	1.896	1.800	1.728	1.656	1.506	8.676	
11	449'97	5.424	5.242	4.880	4.624	4.380	24.570	3.942	3.694	3.552	3.412	3.182	17.782	2.024	1.812	1.788	1.742	1.626	8.992	
12	476'44	5.230	4.800	4.634	4.388	4.206	23.288	3.922	3.582	3.396	3.184	3.044	17.128	1.974	1.798	1.738	1.636	1.624	8.890	
13	529'38	5.394	5.186	4.992	4.766	4.512	24.850	4.124	3.936	3.714	3.568	3.334	18.706	2.212	1.972	1.920	1.786	1.672	9.562	
14		5.432	5.212	4.980	4.698	4.510	24.892	4.200	4.112	3.804	3.584	3.326	19.026	2.720	2.650	2.422	2.388	2.224	12.404	
15	582'32	5.324	5.108	4.932	4.782	4.588	24.734	4.082	3.802	3.616	3.482	3.218	18.200	2.035	1.922	1.809	1.762	1.500	9.048	
16	635'25	5.766	5.548	5.396	5.214	5.028	26.892	4.432	4.218	4.032	3.864	3.700	20.246	2.312	2.124	2.048	1.996	1.940	10.420	
17		5.620	5.400	5.210	4.924	4.736	25.890	4.320	4.212	3.918	3.668	3.438	19.586	2.834	2.804	2.624	2.464	2.410	13.136	
18	688'20	5.918	5.726	5.568	5.412	5.234	27.884	4.454	4.264	4.176	4.006	3.810	20.710	2.230	2.144	2.094	2.046	1.924	10.438	
19		5.970	5.516	5.385	5.200	5.098	27.169	4.388	4.012	3.820	3.515	3.324	19.069	2.214	2.004	1.860	1.762	1.678	9.518	
20	741'13	6.032	5.632	5.522	5.412	5.238	27.836	4.524	4.132	3.926	3.768	3.502	19.852	2.315	2.076	1.978	1.888	1.766	10.018	
21		5.894	5.792	5.600	5.458	5.322	28.006	4.122	4.282	3.692	3.534	3.420	19.594	2.072	1.972	1.880	1.778	1.698	9.400	
22	794'07	6.000	5.280	5.040	4.800	4.480	25.600	4.200	3.392	3.800	3.704	3.680	19.316	2.120	2.048	1.970	1.920	1.888	9.946	
23		6.762	6.534	6.332	6.124	4.910	30.662	5.120	4.912	4.752	4.524	4.336	23.644	2.704	2.508	2.396	2.312	2.184	12.104	
24	847'00	7.544	6.148	5.788	5.669	5.424	30.573	5.148	4.792	4.526	4.384	4.180	23.030	2.574	2.396	2.268	2.192	2.060	11.520	
25	952'88	6.440	6.320	6.036	5.700	5.496	29.992	5.324	4.988	4.748	4.628	4.504	24.192	2.612	2.436	2.360	2.198	2.084	11.690	
26		6.240	6.064	5.824	5.614	5.484	29.256	5.124	4.536	4.296	4.176	4.058	22.190	2.412	2.382	2.224	2.080	1.972	11.070	
27	1.005'82	6.940	6.832	6.720	6.604	6.483	33.579	5.832	5.438	5.049	4.886	4.594	25.790	2.962	2.804	2.622	2.484	2.298	13.170	
28	1.058'76	9.600	9.800	7.680	6.720	5.000	38.800	7.350	7.370	5.770	5.050	3.780	29.320	3.600	3.680	2.880	2.530	1.890	14.580	
29	1.164'64	9.900	9.800	7.780	7.000	5.500	39.980	7.425	7.490	5.985	5.250	4.120	30.180	3.712	3.700	2.993	2.625	2.062	15.092	
30	1.270'52	18.820	13.824	12.960	11.734		57.338	15.724	11.688	10.800	9.984		47.936	7.882	5.882	5.400	4.994		24.158	
31	1.323'45	8.682	7.934	7.652	7.288	6.960	38.516	6.512	6.024	5.724	5.448	5.136	28.844	3.256	3.062	2.918	2.826	2.604	14.666	
32	1.429'32	9.134	8.326	8.100	7.920	7.634	41.114	6.850	6.204	6.024	5.736	5.558	30.402	3.439	3.178	3.108	2.888	2.784	15.392	
33	1.588'14	9.236	9.014	8.832	8.668	8.512	44.292	6.994	6.766	6.624	6.416	6.204	33.004	3.524	3.392	3.322	3.226	3.118	16.582	
34		10.340	9.014	8.832	8.668	8.512	45.306	8.102	6.766	6.624	6.416	6.204	34.112	4.064	3.392	3.322	3.226	3.118	17.122	
35	1.720'48	21.630	7.680	7.200	5.760	4.320	46.560	16.000	5.750	5.380	4.920	3.230	34.680	8.100	2.870	2.690	2.150	1.600	17.410	
36	1.790'89	9.984	9.664	9.524	9.306	9.162	47.640	7.654	7.242	7.082	6.898	6.724	35.600	3.878	3.682	3.548	3.459	3.382	17.949	
37	1.852'83	9.946	10.752	9.792	9.546	9.384	49.420	8.762	9.345	8.544	8.282	8.076	43.009	4.232	4.372	4.282	4.174	4.046	21.106	
38	1.985'17	12.678	10.276	9.876	9.554	9.284	51.668	9.508	8.204	7.986	7.768	7.574	41.040	4.762	4.106	3.980	3.804	3.836	20.578	
39	2.011'64	10.568	10.128	10.128	9.900	9.724	50.448	7.926	7.556	7.300	7.124	6.943	36.849	3.974	3.804	3.700	3.575	3.526	18.579	
40	2.117'52	11.442	10.632	10.524	10.284	10.012	52.894	8.582	8.134	8.000	7.824	7.634	40.174	4.296	4.082	4.109	3.972	3.888	20.338	

(a). NOTA: Los números de orden de esta columna son exactamente los mismos que, como de referencia, figuran en la casilla que denominamos de importancia económica, en los estados de la página 16 á la 39. Con ellos y por medio de los dos estados que ponen en relacion reciproca, puede saberse cual es el precio del metro cuadrado de solar y lo que rentan las casas en cada calle y plaza de la urbe, y vice-versa.

EPILOGO. [Existencia del contenido (3A), considerado en si mismo (B).] — C — 2C — 3C.

C — NACIMIENTOS EN LA URBE Y SUBURBIOS.

	NÚMERO DE		Nacidos por cada cien habitantes.
	nacidos.	habitantes.	
Periodo de doce años, desde 1836 á 1847.....	54.237	>	>
Promedio anual.....	4.519'75	159.877	2'83
Periodo de diez años, desde 1856 á 1865.....	61.236	>	>
Promedio anual.....	6.123'60	190.684	3'21

2C — MORTALIDAD EN LA URBE Y SUBURBIOS.

	NÚMERO DE		Mortalidad por cada cien habitantes.
	fallecidos.	habitantes.	
Periodo de doce años, desde 1836 á 1847.....	55.276	>	>
Promedio anual.....	4.606'33	159.877	2'88
Periodo de diez años, desde 1856 á 1865.....	63.130	>	>
Promedio anual.....	6.313'00	190.684	3'31

3C — VIDA MEDIA GENERAL DE LOS HABITANTES DE LA URBE Y SUBURBIOS.

	AÑOS.
Promedio general deducido del conjunto de ambos sexos y de todas las edades, segun resulta de once años de observaciones, desde 1837 á 1847.....	25'71
Promedio general deducido del conjunto de ambos sexos y desde seis años de edad en adelante, segun resulta del trienio de 1845 á 1847.....	47'78
Promedio general deducido del conjunto de ambos sexos y de todas las edades, segun resulta del trienio de 1862 á 1864.....	24'82
Promedio general deducido del conjunto de ambos sexos y desde seis años de edad en adelante, segun resulta del trienio de 1862 á 1864.....	43'70

EPILOGO. [Existencia del contenido (3A), con respecto al continente (2B), en su planta (C).] - D. - 2D

POR BARRIOS: (E) DE SUPERFICIES ESPECÍFICAS PRÓXIMAMENTE IGUALES, DEMOSTRANDO QUE LA MORTALIDAD *mínima*, *media* y *máxima* DE LA URBE, CORRESPONDEN PRINCIPALMENTE Á UNA CLASIFICACION ANÁLOGA DE SUS HABITANTES HECHA CON RESPECTO Á SU POSICION SOCIAL; Y (2E) DE SUPERFICIES DESIGUALES, DEMOSTRANDO QUE Á MEDIDA QUE VA *disminuyendo* LA SUPERFICIE URBANA QUE TOCA POR HABITANTE, SE VA *aumentando* LA MORTALIDAD DE LA POBLACION.

	SITUACION.		Área en metros.	Habitantes en el año 1859.	Mortalidad en el decenio de 1856 á 1865	POR CADA CIENTO HABITANTES	
	Distritos.	Barrios.				Área en metros.	Mortalidad anual.
E -	4.º	10.º	62.689'65	5.445	883	1.151'21	1'62
	2.º	4.º	36.724'05	3.216	725	1.141'91	2'25
	3.º	3.º	112.071'55	9.768	3.261	1.147'93	3'33
2E -	4.º	9.º	116.196'70	6.311	1.134	1.841'17	1'79
	3.º	9.º	46.790'65	2.669	500	1.753'11	1'87
	1.º	2.º	47.983'45	2.837	611	1.691'34	2'15
	3.º	10.º	35.897'60	2.196	491	1.632'00	2'23
	3.º	8.º	32.491'50	2.716	612	1.196'30	2'25
	1.º	9.º	40.925'85	3.753	911	1.091'00	2'42
	2.º	8.º	33'865'30	3.166	785	1.069'65	2'48
	2.º	3.º	17.813'65	2.775	698	642'00	2'51
	3.º	1.º	20.200'50	3.236	874	624'24	2'70
	2.º	10.º	38.856'70	6.700	1.936	580'00	2'89
	4.º	8.º	45.406'55	7.994	2.350	568'00	2'93

POR MANSANAS, ESPRESANDO 1.º LA DE MORTALIDAD *mínima* ENTRE TODAS LAS DEL BARRIO QUE LA OFRECE MENOR, 2.º LA DE MORTALIDAD *media* ENTRE TODAS LAS DE LA URBE, Y 3.º LA DE MORTALIDAD *máxima* ENTRE TODAS LAS DEL BARRIO, QUE LA TIENE MAYOR.

	SITUACION.			Área en metros.	Habitantes en el año 1859.	Mortalidad en el decenio de 1856 á 1865	POR CADA CIENTO HABITANTES	
	Dis-tritos	Bar-rios.	Man-sanas.				Área en metros.	Mortalidad anual.
	4.º	10.º	12.ª	2.890'50	164	22	1.762'50	1'34
	1.º	6.º	2.ª	8.108'95	674	172	1.203'10	2'55
	3.º	3.º	6.ª	1.452'50	82	44	1.771'34	5'93

EPILOGO. [Existencia del contenido (3A), con respecto al continente (2B), en su alzado (2C).] — D

D — POR PARAMENTOS, DEMOSTRADA POR LA DIFERENTE LEY Á QUE LOS HABITANTES DE LAS CASAS QUE LOS FORMAN.

E — Entre dos ó mas calles.

	Habitantes en 1850 y mortalidad en el decenio de 1850 á 1865.		Modificadores de la mortalidad urbana, relativos á la planta de las vias.				Mortalidad anual, relativa á cada cien habitantes en los inter-vias.			
	Habitantes.	Defunciones.	Rumbo.	Anchura media.	Longitud en metros.	Distancia al centro.	Especial.		Diferencial.	
							Detallada.	Pro-medio.	Detallada.	Pro-medio.
SEGUN SU ORIENTACION Ó RUMBO.										
Puerta Nueva.....	1.243	428	N.—S.	9'33	176'00	»	3'44	} 3'50	} 0'36	,
Riera Alta.....	449	165	E.—O.	5'00	326'00	»	3'67			
San Rafael, San Paciano y Lealtad.....	2.271	706	N.E.—S.O.	5'25	529'00	»	3'11	} 3'14		
Amalia.....	1.546	494	N.O.—S.E.	5'23	353'00	»	3'19			
SEGUN SU ANCHURA.										
Escudellers.....	1.048	192	N.E.—S.O.	4'30	260'00	»	1'83	} 0'31	,	
Fernando VII.....	785	120	N.E.—S.E.	9'24	313'00	»	4'52			
SEGUN SEAN CENTRALES Ó PERIMETRALES.										
<i>Centrales.</i>										
Rambla.....	3.236	641	N.O.—S.E.	40'30	1.140'00	»	1'98	} 1'87	} 1'37	,
Plateria.....	599	115	N.O.—S.E.	5'23	135'00	»	1'92			
Pino.....	335	68	N.—S.	6'07	140'00	»	1'86			
Boters y Puerta-ferrisa....	1.155	220	N.E.—S.O.	5'82	301'00	»	1'84			
Escudellers.....	1.048	192	N.E.—S.O.	4'30	260'00	»	1'83			
Fernando VII.....	785	120	N.E.—S.O.	9'24	313'00	»	1'52			
<i>Sumas y promedio.....</i>	<i>7.228</i>	<i>1.356</i>					<i>1'87</i>			
<i>Perimetrales.</i>										
Olmo.....	804	245	N.O.—S.E.	4'30	158'00	»	3'04	} 3'24	}	,
San Vicente.....	1.160	366	N.O.—S.E.	5'68	236'00	»	3'15			
Amalia.....	1.546	494	N.O.—S.E.	5'23	353'00	»	3'19			
Príncipe de Viana.....	1.139	385	N.—S.	6'60	155'00	»	3'21			
Valldoncella.....	1.133	379	N.E.—S.O.	5'04	353'00	»	3'34			
Salvadors.....	1.367	470	N.O.—S.E.	3'70	128'00	»	3'43			
<i>Sumas y promedio.....</i>	<i>7.209</i>	<i>2.339</i>					<i>3'24</i>			
SEGUN LA DISTANCIA Á QUE ESTÉN DEL CENTRO DE ACTIVIDAD URBANA.										
Rambla ó centro de actividad..	3.236	641	N.O.—S.E.	40'30	1.140'00	0'00	1'98	»	0'00	»
Robador.....	1.917	376	N.O.—S.E.	2'03	220'00	202'00	2'85	»	0'87	»
Cadena.....	1.344	412	N.O.—S.E.	5'41	287'00	330'00	3'03	»	1'08	»
San Gerónimo.....	1.481	459	N.O.—S.E.	4'54	241'00	454'00	3'09	»	1'11	»
Amalia.....	1.546	494	N.O.—S.E.	5'23	353'00	670'00	3'19	»	1'21	»
SEGUN LA ELEVACION DE LOS EDIFICIOS.										

Por ser casi todos de una altura próximamente igual, no es posible hacer una comparacion satisfactoria.

RESULTAN ESTAR SUJETOS CON RESPECTO A SU MORTALIDAD, CUANDO SE COMPARA LA QUE SE OBSERVA

E - En una misma calle sencilla, ó trascendental y compleja.

DE UNO A OTRO ESTREMO.

En calles sencillas.

San Pablo.

- 1.ª mitad: hasta las calles de San Ramon y de Espalter.....
- 2.ª mitad: hasta la salida á la Ronda.....

Arco del teatro.

- 1.ª mitad: hasta las calles del Mediodia y de Cirés.
- 2.ª mitad: hasta la salida á la Ronda

En calles trascendentales y complejas.

- 2.—San Antonio Abad.
- 1.—Plaza del Padró y calle del Hospital.
- 0.—Boqueria, Call, Libreteria y Bajada de la Cárcel
- 1.—Boria, plaza de la Lana, Carders, Corders y plaza de San Agustín.....
- 2.—Puerta Nueva.....

	Habitantes en 1859 y mortalidad en el decenio de 1856 á 1865, en ambos paramentos.		Modificadores de la mortalidad urbana, relativos á la planta de las vías.			Mortalidad anual relativa á cada cien habitantes en los inter-vías.	
	Habitantes.	Defunciones.	Rumbo.	Anchura media.	Longitud en metros.	Especial.	Diferencial
San Pablo.							
1.ª mitad: hasta las calles de San Ramon y de Espalter.....	1.413	345	N.E.-S.O.	5'86	354'00	2'44	} 0'12
2.ª mitad: hasta la salida á la Ronda.....	1.092	280	N.E.-S.O.	5'86	326'00	2'56	
Arco del teatro.							
1.ª mitad: hasta las calles del Mediodia y de Cirés.	1.168	349	N.E.-S.O.	4'54	255'00	2'98	} 0'43
2.ª mitad: hasta la salida á la Ronda	1.174	401	N.E.-S.O.	4'54	190'00	3'41	
En calles trascendentales y complejas.							
2.—San Antonio Abad.	1.287	350	N.E.-S.O.	7'25	204'00	2'72	0'80
1.—Plaza del Padró y calle del Hospital.	3.807	920	N.E.-S.O.	9'03	626'00	2'41	0'49
0.—Boqueria, Call, Libreteria y Bajada de la Cárcel	1.274	245	N.E.-S.O.	4'79	430'50	1'92	0'00
1.—Boria, plaza de la Lana, Carders, Corders y plaza de San Agustín.....	2.206	539	N.E.-S.O.	7'37	501'50	2'44	0'52
2.—Puerta Nueva.....	1.243	428	N.-S.	9'53	176'00	3'44	1'52

EPILOGO [Existencia del contenido (3 A), con respecto al continente (2 B), en su alzado (2 C).]—U

Habitantes en 1859 y mortalidad en el decenio de 1856 á 1865, segun sea la esposicion de los paramentos de los intervias.				Modificadores de la mortalidad urbana, relativos á la planta de las vias.			Mortalidad anual, relativa á cada cien habitantes en los intervias.	
Habi- tantes.	Defun- ciones.	Habi- tantes.	Defun- ciones.	Rumbos.	An- chura media.	Longi- tud en metros.	Especial se- gun las espo- siciones.	Dife- rencial

DE UNA Á OTRA ACERA Y EN TODA CLASE DE CALLES.

Quando en las mansanas no hay grandes jardines interiores y sus paramentos exteriores tienen las esposiciones:

N. y S.	N.		S.		E.-O.	An- chura media.	Longi- tud en metros.	N.		Dife- rencial
	Habi- tantes.	Defun- ciones.	Habi- tantes.	Defun- ciones.				E.	S.	
Tallers.....	1.369	371	1.203	269	E.-O.	5'16	495'00	2'71	2'23	0'48
Riera Baja.....	293	95	342	104	E.-O.	5'51	121'00	3'24	3'04	0'20
Riera Alta.....	232	92	217	73	E.-O.	5'90	326'00	3'96	3'36	0'60
<i>Sumas y promedios.....</i>	<i>1.894</i>	<i>558</i>	<i>1.762</i>	<i>446</i>				<i>2'94</i>	<i>2'53</i>	<i>0'41</i>
E. y O.	E.		O.		N.-S.	An- chura media.	Longi- tud en metros.	E.		Dife- rencial
	Habi- tantes.	Defun- ciones.	Habi- tantes.	Defun- ciones.				E.	O.	
Baños Nuevos.....	249	44	334	58	N.-S.	3'78	167'00	1'76	1'73	0'03
Pino.....	163	33	199	35	N.-S.	6'07	140'00	1'98	1'75	0'23
Bou de la plaza Nueva.	186	41	192	36	N.-S.	3'30	88'00	2'20	1'87	0'33
Paja.....	334	82	89	18	N.-S.	3'45	176'00	2'45	2'02	0'43
Riera del Pino.....	152	30	161	36	N.-S.	6'15	101'00	2'56	2'23	0'33
Cortinas.....	384	111	332	94	N.-S.	3'55	142'00	2'89	2'83	0'06
Principe de Viana.....	766	248	453	137	N.-S.	6'60	155'00	3'23	3'16	0'07
<i>Sumas y promedios.....</i>	<i>2.237</i>	<i>598</i>	<i>1.740</i>	<i>414</i>				<i>2'67</i>	<i>2'37</i>	<i>0'30</i>
N. E. y S. O.	N. E.		S. O.		N.O.-S.E.	An- chura media.	Longi- tud en metros.	N.E.		Dife- rencial
	Habi- tantes.	Defun- ciones.	Habi- tantes.	Defun- ciones.				N.E.	S.O.	
Rambla.....	1.402	291	1.894	350	N.O.-S.E.	40'30	1.140'00	2'07	1'90	0'17
Espalter.....	191	57	258	71	N.O.-S.E.	5'80	64'00	2'98	2'75	0'23
Robador.....	528	158	789	218	N.O.-S.E.	2'93	220'00	3'99	2'73	0'26
Alba.....	275	84	359	89	N.O.-S.E.	5'50	114'00	3'05	2'47	0'58
Riereta.....	441	135	890	232	N.O.-S.E.	4'60	355'00	3'06	2'60	0'46
Carretas.....	1.491	471	1.444	427	N.O.-S.E.	4'10	355'00	3'15	2'95	0'20
Cadena.....	686	211	678	201	N.O.-S.E.	5'41	287'00	3'16	2'96	0'20
San Gerónimo.....	623	201	858	258	N.O.-S.E.	4'54	241'00	3'22	3'00	0'22
Amalia.....	681	220	665	274	N.O.-S.E.	5'23	358'00	3'23	3'16	0'07
Cirés.....	340	128	411	134	N.O.-S.E.	4'80	117'00	3'76	3'23	0'53
<i>Sumas y promedios.....</i>	<i>6.638</i>	<i>1.956</i>	<i>8.389</i>	<i>2.254</i>				<i>2'94</i>	<i>2'68</i>	<i>0'26</i>
N. O. y S. E.	N. O.		S. E.		N.E.-S.O.	An- chura media.	Longi- tud en metros.	N.O.		Dife- rencial
	Habi- tantes.	Defun- ciones.	Habi- tantes.	Defun- ciones.				N.O.	S.E.	
Escudellers.....	519	103	529	89	N.E.-S.O.	4'30	260'00	1'98	1'68	0'30
Corders y Corders.....	607	146	633	143	N.E.-S.O.	5'60	283'00	2'40	2'26	0'14
Gobernador.....	250	65	163	32	N.E.-S.O.	4'40	123'00	2'52	1'96	0'56
Hospital.....	1.866	474	1.466	322	N.E.-S.O.	7'93	584'00	2'54	2'19	0'35
Cera.....	974	309	713	223	N.E.-S.O.	5'60	290'00	3'17	3'12	0'05
San Rafael, San Pacia- no y Lealtad.....	1.069	347	1.202	359	N.E.-S.O.	5'25	529'00	3'24	2'98	0'26
Aurora.....	672	220	504	151	N.E.-S.O.	5'04	242'00	3'27	2'99	0'28
<i>Sumas y promedios.....</i>	<i>5.957</i>	<i>1.662</i>	<i>5.210</i>	<i>1.319</i>				<i>2'79</i>	<i>2'53</i>	<i>0'26</i>

Habitantes en 1859 y Mortalidad en el decenio de 1853 á 1865, según sea la esposición de los paramentos de los inter-vías.				Modificadores de la mortalidad urbana, relativos á la planta de las vías.			Mortalidad anual, relativa á cada cien habitantes en los inter-vías.	
Habitantes.	Defunciones.	Habitantes.	Defunciones.	Rumbo.	Anchura media.	Longitud en metros.	Especial según las esposiciones.	Diferencial.

Quando las mansanas dan por su evós al campo libre, ó tienen en su interior grandes jardines que modifican con la esposición posterior de los edificios, los efectos de la exterior.

	E.		O.		Rumbo.	Anchura media.	Longitud en metros.	Mortalidad		Diferencial.
	Habitantes.	Defunciones.	Habitantes.	Defunciones.				E.	O.	
Puerta Nueva.....	625	213	618	215	N.-S.	9'53	176'00	3'40	3'47	-0'07
Príncipe de Viana.....	766	248	433	137	N.-S.	6'60	155'00	3'23	3'16	0'07
	N.E.		S.O.					N.-E.	S.-O.	
Amalia.....	681	220	865	274	N.O.-S.E.	5'23	358'00	3'23	3'16	0'07
	N.O.		S.E.					N.-O.	S.-E.	

Conde del Asalto.

Desde la Rambla hasta el fin de la casa núm. 10, cuyo trozo no tiene grandes jardines posteriores por ningun lado de la calle.

88	21	129	31	N.E.-S.O.	9'20	58'50	2'38	2'40	-0'02
----	----	-----	----	-----------	------	-------	------	------	-------

Desde el principio de la casa núm. 12, hasta la calle de San Ramon, en cuyo trozo los edificios espuestos al S. E. tienen grandes jardines posteriores.

609	145	701	185	N.E.-S.O.	9'20	217'50	2'38	2'63	-0'25
-----	-----	-----	-----	-----------	------	--------	------	------	-------

Desde la calle de San Ramon hasta la Ronda, en cuyo trozo, ni los edificios de la acera espuesta al S.E., ni los de la del N.O., tienen grandes jardines posteriores.

1.138	286	1.157	252	N.E.-S.O.	9'20	284'00	2'51	2'18	0'33	
En toda la calle.....	1.835	452	1.987	468	N.E.-S.O.	9'20	560'00	2'46	2'35	0'11

EPILOGO. [Existencia del contenido (3A), con respecto al continente (2B), en su alzado (2C).]—D

3 E — En todo el recinto urbano, segun se trate de calles contratas ó estromas.

	Modificadores de la mortalidad urbana, relativos á la planta de las v.as.			Habitantes en 1829, y mortalidad en el decenio de 1856 á 1865, segun sea la esposicion de los paramentos.			Mortalidad anual, relativa á cada cien habitantes en los intervalos segun las esposiciones de los paramentos.			
	Rumbo.	Anchura media.	Longitud en metros.				Detallada.		Promedia.	
				Esposicion.	Habitantes.	Defunciones.	Especial.	Diferencial.	Especial.	Diferencial.
Riera alta,.....	E.-O.	5'90	326'00	N.	232	92	3'965	} 0'601	3'674	} 2'146
				S.	217	73	3'364			
				Total.	449	165				
Fernando VII.,.....	N.E.-S.O.	9'24	313'00	N. O.	306	47	1'536	} 0'012	1'528	} 2'146
				S. E.	479	73	1'524			
				Total.	785	120				

EPILOGO. [Existencia del contenido (3A), con respecto al continente (2B), en su alzado (2C).]-2D

POR ESTRATOS DE TODA LA URBE Y SUBURBIOS, DEMOSTRADA POR LA DIFERENTE ley de mortalidad QUE PESA SOBRE SUS MORADORES, SEGUN SEA EL ORDEN DE LOS PISOS EN QUE HABITEN.

- 2 D

EXPRESION DE LA				
	Capacidad por el número de habitantes. Censo del año 1859.	Salubridad por el número de defunciones en el decenio de 1856 á 1865.	Mortalidad anual por cada cien individuos de poblacion.	
EN LA URBE MATRIZ.				
Tiendas.....	30.465	7.489	2'45	
Entresuelos	6.215	1.103	1'77	
Pisos... {	Primeros.....	31.120	7.686	2'47
	Segundos.....	33.343	8.516	2'55
	Terceros.....	32.979	8.581	2'60
	Cuartos.....	25.449	7.228	2'84
	Quintos.....	3.146	999	3'17
	Sexto.....	124	31	2'50
Terrados.....	197	29	1'47	
<i>Totales.....</i>	163.038	41.662	2'55	
EN EL SUBURBIO MARÍTIMO.				
Tiendas.....	4.608	1.495	3'24	
Pisos... {	Primeros.....	5.845	1.400	2'39
	Segundos.....	4.800	1.221	2'84
	Terceros.....	42	18	3'10
<i>Totales.....</i>	14.795	4.129	2'79	
EN LOS SUBURBIOS RURALES.				
Tiendas.....	4.576	1.352	2'95	
Entresuelos.....	152	45	2'96	
Pisos... {	Primeros.....	2.712	724	2'67
	Segundos.....	858	268	3'12
	Terceros.....	152	69	4'54
	Cuartos.....	3	2	6'67
<i>Totales.....</i>	8.453	2.460	2'91	
RESÚMEN				
DE LA URBE Y SUBURBIOS.				
En la urbe matriz.....	163.038	41.662	2'55	
En el suburbio marítimo.....	14.795	4.129	2'79	
En los suburbios rurales.....	8.453	2.460	2'91	
<i>Totales.....</i>	186.286	48.251	2'59	
RESÚMEN GENERAL				
COMPRENDIENDO LOS ESTABLECIMIENTOS PENALES, DE BENEFICENCIA Y HOSPITALES.				
En la urbe y suburbios.....	186.286	48.251	2'59	
En los espresados establecimientos...	4.398	14.879	>	
<i>Totales y promedio general...</i>	190.684	63.130	3'31	

EPILOGO. [Gravámenes del contenido (4A).]

4 A — INDICACION ESPECÍFICA DE LOS PRINCIPALES GRAVÁMENES DEL CONTENIDO EN LO QUE SE REFIERE AL CONTINENTE INTER-

Cuantía de la habitabilidad, determinada por el cubo atmosférico; *valía ó alquiler anual de la misma* y *comparación de estas dos cantidades con el volumen de cada uno de los demás pisos, y discordancia que de esta comparación resulta para los alquileres totales y para los unitarios.*

CLASIFICACION DE las casas.	Cuantía de la capacidad, en metros.	Valía ó alquiler, en reales.	ALQUILERES QUE RESULTAN PARA CADA COLUMNA PRECEDENTE.			
			Tiendas y Entresuelos.		Pisos primeros.	
			Alquileres.	Diferencias.	Alquileres.	Diferencias.
EN LA URBE MATRIZ.						
1. ^a	Tiendas y entresuelos.....	736'847	9.134		7.632	1.502
	Pisos primeros.....	803'852	8.325	9.964	-1.638	
	Pisos segundos.....	735'901	8.100	9.135	-1.035	467
	Pisos terceros.....	668'723	7.920	8.290	-370	994
	Pisos cuartos.....	537'700	7.634	6.665	969	2.065
Totales.....	3.484'023	41.114	43.188	-2.074	56.086	5.028
2. ^a	Tiendas y entresuelos.....	555'075	6.850		5.737	1.113
	Pisos primeros.....	604'188	6.234	7.443	-1.209	
	Pisos segundos.....	546'633	6.024	6.734	-710	383
	Pisos terceros.....	496'113	5.733	6.111	-378	617
	Pisos cuartos.....	425'617	5.558	5.243	315	1.167
Totales.....	2.628'686	30.402	32.381	-1.979	27.122	3.250
3. ^a	Tiendas y entresuelos.....	244'647	3.439		2.692	747
	Pisos primeros.....	288'734	3.178	4.059	-881	203
	Pisos segundos.....	265'970	3.108	3.710	-602	246
	Pisos terceros.....	239'543	2.883	3.367	-484	52
	Pisos cuartos.....	205'500	2.784	2.889	-105	
Totales.....	1.242'408	15.392	17.464	-2.072	13.674	1.718
4. ^a	Tiendas y entresuelos.....	238'196	3.439		2.661	778
	Pisos primeros.....	284'465	3.178	4.107	-929	203
	Pisos segundos.....	260'068	3.108	3.755	-647	246
	Pisos terceros.....	236'006	2.883	3.407	-524	52
	Pisos cuartos.....	202'471	2.784	2.923	-139	
Totales.....	1.221'206	15.392	17.631	-2.239	13.643	1.749
EN EL SUBURBIO MARÍTIMO.						
1. ^a	Tiendas.....	145'846	900		722	178
	Pisos primeros con una sala y alcoba.....	152'650	756	942	-186	
	Pisos segundos con una sala y alcoba.....	152'650	624	942	-318	132
	Totales.....	451'146	2.280	2.784	-504	2.234
2. ^a	Tiendas.....	145'846	900		726	174
	Pisos primeros con dos salas y alcobas.....	151'840	756	937	-181	
	Pisos segundos con dos salas y alcobas.....	151'840	624	937	-313	132
	Totales.....	449'526	2.280	2.774	-494	2.238

ario, ó SEA Á LAS HABITACIONES QUE LO INTEGRAN, ESPESADOS POR LA REALES, ESTABLECIDO ALZADAMENTE, SIN UNIDAD DE MEDIDA Y SIN MAS LEY QUE LA DEL MERCADO; *comparación de esta comparación resulta para los alquileres totales y para los unitarios.*

ALQUILERES QUE RESULTAN PARA CADA COLUMNA PRECEDENTE.										Alquiler práctico por metro cúbico.	Escesos sobre el alquiler mínimo, por	
Pisos segundos.		Pisos terceros.		Pisos cuartos.		Toda la casa.		Alquileres.	Diferencias.		metro cúbico.	Totalidad
Alquileres.	Diferencias.	Alquileres.	Diferencias.	Alquileres.	Diferencias.	Alquileres.	Diferencias.					
8.039	1.065	8.727	407	10.461	-1.327	8.695	499	12'396	2'039	1.502		
8.836	-510	9.520	-1.194	11.413	-3.087	9.486	-1.160	10'357	1'487	467		
7.351	569	8.727	-627	10.462	-2.362	8.696	-596	10'092	0'635	994		
5.910	1.724	6.368	1.263	9.494	-1.574	7.891	29	11'844	3'840	2.065		
38.296	2.818	41.262	-148	49.464	-8.350	6.346	1.288	14'197				
6.127	723	6.429	421	7.261	-411	6.431	419	12'319	2'002	1.113		
6.657	-423	6.985	-421	7.890	-1.656	6.988	-754	10'317	1'029	383		
5.467	269	6.321	-297	7.139	-1.115	6.323	-299	11'019	0'702	617		
4.690	868	4.921	637	6.479	-743	5.738	2	11'562	1'245	1.167		
28.965	1.437	30.392	10	34.327	-3.925	4.922	636	13'059	2'742			
2.880	559	2.944	495	3.314	125	3.631	408	14'057	3'051	747		
3.400	-222	3.475	-297	3.911	-733	3.577	-399	11'006	1'029	203		
2.820	63	3.177	-69	3.576	-468	3.270	-162	11'774	0'768	246		
2.420	364	2.473	311	3.245	-362	2.968	-85	12'035	1'029	522		
14.628	764	14.952	440	16.830	-1.438	2.546	238	13'547	2'541			
2.846	593	2.910	529	3.275	104	3.002	437	14'437	3'266	778		
3.400	-222	3.475	-297	3.911	-733	3.585	-407	11'171	1'029	203		
2.820	63	3.177	-69	3.576	-468	3.278	-170	11'951	0'780	246		
2.420	364	2.473	311	3.245	-362	2.975	-92	12'216	1'045	522		
14.504	798	14.918	474	16.791	-1.399	2.532	232	13'750	2'579			
596	304					736	164	6'171	2'084	304		
624	132					772	-16	4'952	0'865	132		
						772	-148	4'087				
1.844	436							5'054	0'967	436		
599	301					740	160	6'171	2'062	301		
624	132					770	-14	4'970	0'870	132		
						770	-146	4'109				
1.847	433							5'072	0'963	433		

MONOGRAFÍA ESTADÍSTICA

LA CLASE OBRERA DE BARCELONA.

APÉNDICE.

EN 1856.

REPÚBLICA DE ESPAÑA. MINISTERIO DE LA VIDA MATERIAL Y FOMENTO.
CONSEJO AGRÍCOLA Y DE CLASES.

APÈNDICE.

MONOGRAFÍA ESTADÍSTICA
DE
LA CLASE OBRERA DE BARCELONA,
EN 1856.

ESPÉCIMEN DE UNA ESTADÍSTICA FUNCIONAL DE LA VIDA URBANA, CON APLICACION
CONCRETA Á DICHA CLASE.

que casi para todos los demas que se deban emprender en el desarrollo
 punto de mi tarea, no encuentro en parte alguna datos ni noticias que pu-
 dieran servir en alguna de las bases de partida para mis investigaciones,
 como seria que procurarme lo todo por mi mismo; y como por otra parte to-
 das las clases sociales en España llevan una vida sumamente consentada,
 ocultando con esmero y celoso cuidado en lo mas recóndito del hogar do-
 méstico, así las propiedades como las ganancias que á las familias afectan,
 encuentran en la imposibilidad material de revelar sus propiedades. No se
 trata de esas dificultades y obstáculos al parecer insuperables, con que
 en el curso de mis trabajos repetidamente he tropezado, y que á fuerza de
 perseverancia, de un esfuerzo constante, como casi siempre lo he conseguido:
 sino que los obstáculos que se oponen á la reali-
 zacion de mi estadística especial, eran de tal naturaleza, que surgen y se
 reproducen en todas partes, consisten en las costumbres inveteradas, en los
 hábitos mas arraigados de nuestras sociedades, por donde así, en la
 atmósfera de la vida social española, y quizas mas especialmente de la esta-
 da. Viene pues obligada, forzada á desistir de mi intento.

INTRODUCCION.

En un tratado de urbanizacion, y mas aun cuando su objeto es esencial-
 mente de aplicacion práctica á la reforma y ensanche de una urbe dada, es
 de primera necesidad conocer bajo todos sus aspectos y, en cuanto cabe, has-
 ta en los mas íntimos medios y resortes, el funcionamiento de todas y de
 cada una de las clases que componen la poblacion predestinada á encerrarse
 y vivir en la urbe, de cuyo mejoramiento material se trata.

Conozco, pues, y comprendo perfectamente, que como digno fin y rema-
 te de la estadística que precede, corresponderia aquí otra estadística comple-
 mentaria de la poblacion, en que, por clases sociales, se espusiese la manera
 peculiar de vivir cada una de ellas, con sus medios, recursos y gastos, sus
 entradas y salidas, su cargo y data, con su correspondiente déficit ó residuo.
 Esto daria, á no dudarlo, una idea justa, cabal y adecuada de lo que es la
 vida urbana de Barcelona, y por consiguiente pondria á la ciencia y al tecni-
 cismo en el caso de procurar, en cuanto fuese posible, la facilitacion, en la
 parte material de la urbe, de los medios mas convenientes á coadyuvar, ó
 cuando menos á no entorpecer al desembarazado funcionamiento de dicha
 vida urbana con relacion á cada clase.

Convencido de esta gran verdad y de las inapreciables ventajas de su
 aplicacion á mis estudios especiales acerca de la reforma y ensanche de Bar-
 celona, habia pensado en realizar ese trabajo. Mas como para él, lo mismo

que casi para todos los demás que he debido emprender en el desenvolvimiento de mi tarea, no encontré en parte alguna datos ni noticias que pudiesen servir ni siquiera de base ó punto de partida para mis investigaciones; como tenia que procurármelo todó por mí mismo; y como por otra parte todas las clases sociales en España llevan una vida sumamente concentrada, ocultando con esquisito y celoso cuidado en lo mas recóndito del hogar doméstico, así las prosperidades como las penurias que á las familias afectan; encontréme en la imposibilidad material de realizar mis propósitos. No se trataba de esas dificultades y obstáculos, al parecer insuperables, con que en el curso de mis trabajos repetidamente he tropezado, y que á fuerza de perseverancia, de gastos y sacrificios, pueden al fin vencerse, como casi siempre lo he conseguido; sino que los obstáculos que se oponian á la realizacion de mi estadística especial, eran de tal naturaleza, que surgian y se reproducian en todas partes, consistian en las costumbres inveteradas, en los hábitos mas arraigados de nuestra sociedad, estaban, por decirlo así, en la atmósfera de la vida social española, y quizás mas especialmente de la catalana. Vime, pues, obligado, forzado á desistir de mi intento.

En medio de ese desistimiento, que no dejaba de contrariarme y de serme penoso, ocurrió una circunstancia feliz, que por lo menos me permitió acumular los datos y noticias mas importantes para dar un ejemplo práctico y palmario de la estadística del funcionamiento de la poblacion en la urbe, que cabalmente se refiere á una clase cuya vida y funcionamiento interesa sobremanera á todas las demás.

Erase por los años 1855, cuando habiendo arreciado las interminables dificultades y quejas entre fabricantes y obreros, por acuerdo de estos y de aquellos y con pleno asentimiento y sancion de la autoridad civil y militar, se nombró una comision que pasase á la córte, y gestionase cerca del gobierno de S. M., á fin de que se escogitase un medio que pusiese fin y término á aquellas desavenencias que en último resultado redundaban en mengua de la industria, en perjuicio de los que de ella y por ella vivian, y en daño notable de los intereses públicos y generales, no solo de Barcelona, sino del resto de la nacion. De esta comision, cuyo solo nombramiento tranquilizó por de pronto á la clase obrera, cúpome la suerte de formar parte; y por consiguiente pasé á Madrid junto con mis demás compañeros, entre los cuales habia, como es de suponer, algunos obreros de diversos oficios, nombrados por los de sus respectivas clases, personas, todos ellos, sea dicho en obsequio de la verdad, de sano criterio y de un talento natural muy despejado. No es oportuno mencionar aquí las gestiones que se practicaron, y los resultados

que se obtuvieron, inútiles, como es de suponer: diré solo que los representantes de la clase obrera hubieron de sentir, en las diversas conferencias celebradas con diferentes ministros, la imperiosa necesidad de demostrar por medio de datos irrecusables, las grandes dificultades ó material imposibilidad que experimentaban de subsistir con los salarios ó jornales, ó precios de mano de obra establecidos en Barcelona. Entonces, viendo yo una coyuntura favorable para realizar en parte, cuando menos, mis intentos sobre estadística urbana, prestando á la par un gran servicio á la clase obrera; me ofrecí á ser el recolector y compilador de todos los datos y noticias que, referentes á su vida material, me suministrasen, exigiendo solo la mayor exactitud y religiosidad en todas cuantas noticias yo pidiese, y hubiesen de facilitárseme. Luego de vuelta la comision á Barcelona, emprendí con ardor la tarea que me habia impuesto, encontrando de parte de los obreros todas las facilidades y la mayor lealtad apetecible, como he tenido ocasion de comprobarlo, pues se comprenderá que siempre que lo he creido oportuno, he buscado por otros conductos la verificacion de los datos que por los representantes de la clase obrera se me ofrecian.

Una vez dueño de todos los datos que podian convenir á mi intento, formé mi estadística, que sin dejar de responder á las aspiraciones de los obreros, sirviese mas especialmente á mis propósitos en lo relativo á la urbanizacion.

Tal es la historia de la formacion de esa estadística, y tal es la razon de dar aquí una muestra práctica de lo que debe ser la estadística del funcionamiento de la vida urbana, respecto á cada una de las clases que componen la poblacion de una urbe.

Sin embargo de que, tanto por lo que acabo de esponer, como por lo que indican mis estudios especiales, se comprenderá sin esfuerzo cual sea el objeto que me he propuesto al coleccionar y coordinar estos datos; quiero, no obstante, consignar esplicitamente que mi propósito no ha sido otro que el dar un espécimen ó muestra de lo que debe ser una verdadera estadística urbana en lo relativo á la poblacion que en una urbe se encierra. Entendida así, y de esta manera aplicada la estadística, tiene grandísima utilidad é importancia para el hombre técnico que tenga la mision de hacer el proyecto de una urbe para una poblacion dada; porque aun cuando en nuestros dias, atendido el carácter de nuestra organizacion social y de sus irresistibles tendencias, seria, sobre absurdo, un error de gravísimas y funestas consecuencias el querer establecer una urbe en que las diversas clases de la poblacion, á cuyo servicio está destinada, ocupasen distritos ó barriadas ó calles sepa-

radas y distintas por clases ó categorías; no debe nunca el urbanizador dejar de procurar que en la urbe proyectada, tengan las familias de todas las clases sociales casas ó habitaciones adecuadas á su manera de ser, de vivir y de funcionar, y proporcionadas sobre todo, á los medios y recursos con que cada una cuenta para su subsistencia. La vivienda es positivamente la primera de las necesidades del hombre social, cualquiera que sea la clase á que pertenece; y si la satisfaccion de esa necesidad absorbe una gran parte de sus recursos económicos; ¿de qué suerte podrá hacer frente á las demás necesidades físicas y morales de su existencia?

Tal es la utilidad que una buena estadística urbana de lo que he llamado contenido, ó sea poblacion, puede suministrar al hombre técnico y urbanizador. Para ello es indispensable que figuren en la estadística de cada clase, no solo todos los datos relativos al número, calidad y circunstancias de su personal, sino tambien todos sus recursos y todos sus gastos, es decir, un verdadero balance económico. Esto es lo que á su manera, bajo cierto punto de vista y con el solo y único objeto de apreciar con mayor equidad la riqueza particular imponible, está haciendo la Administracion con respecto á las clases acomodadas que no llegan de mucho á formar las tres cuartas partes del total de poblacion, y esto es precisamente lo que yo, á mi manera, tal como entiendo que debe hacerse, he querido ampliar, he podido hacer y he verificado, respecto de la clase obrera que constituye mas de una cuarta parte del censo total de poblacion y que se ha prestado dócil á suministrarme todas las noticias indispensables.

Bajo la denominacion general de obreros he comprendido á todos los oficiales, aprendices, peones y ayudantes, cualesquiera que sean su sexo, edad y demás circunstancias, á todas las personas que, viviendo de su trabajo, no lo ejercen en establecimiento ó taller propio, sino que prestan sus servicios, ora á jornal, ora á destajo, ya sea en los talleres, fábricas ó locales ajenos, ya en su propia casa.

Esa misma generalidad en la acepcion de la clase obrera, contribuye á hacer mucho mas difícil un trabajo que de suyo era ya sumamente árduo y complicado. Si la clase obrera comprende, no solo las diversas categorías que cada oficio de por sí tiene, como son oficiales, aprendices, etc., sino tambien esa variedad casi indefinida de artes y menesteres consagrados al servicio de la sociedad, y teniendo por otra parte cada oficio su manera especial de funcionar, ora en cuanto al tiempo y ora tambien en cuanto á las demás condiciones del trabajo, y se comprende por otra parte que así debe ser, porque no sería posible sujetarlos todos á una misma norma, regla y compás; se vé

desde luego la dificultad inmensa y, bajo cierto punto, la imposibilidad absoluta que envuelve el reducir todas las estadísticas que habian de ser peculiares y especiales de cada arte ú oficio, á una sola estadística general. Lo que procedia era presentar una por una toda esa série numerosísima de estadísticas especiales, muchas de las cuales no dejan de ofrecer el mayor interés social, quizás en demasía vivo y relevante; mas este desarrollo habria producido por sí solo un muy grueso volúmen, sumamente curioso y útil á los hombres consagrados á estudios sociales, mas bien que á un especialista urbanizador. Por esto he omitido ese desenvolvimiento particulario, limitándome á dar las noticias mas precisas, referentes á cada especie ú oficio, á fin de poder apreciar tanto el censo como el balance de los obreros que se consagran á cada uno de ellos, poniendo despues la estadística, en cuanto cabe general.

Al desenvolver mi plan, he creido deber seguir el orden y método siguientes:

He dividido mi trabajo en cuatro capítulos, porque real y verdaderamente tenia cuatro divisiones.

El capítulo primero está consagrado á dar las noticias y esplicaciones conducentes á la mejor inteligencia de lo relativo al censo ó parte personal de los obreros, considerado bajo el punto de vista general.

El capítulo segundo está destinado á dar iguales esplicaciones y noticias, tambien bajo el punto de vista general, en lo concerniente al balance.

El capítulo tercero contiene, por medio de un *indicador alfabético*, las noticias y datos peculiares y especiales de cada arte ú oficio, para servir, tanto á la formacion del censo como á la del balance de los obreros dedicados á cada uno de aquellos.

El capítulo cuarto y último comprende la estadística general, tanto en lo referente al censo, como al balance, y que viene á ser como el resultado positivo de los datos genéricos y específicos contenidos en los capítulos anteriores.

Empecemos ya.

CAPITULO I.

ESPLICACIONES PREVIAS Y GENERALES, REFERENTES AL CENSO DE LA CLASE OBRERA.

En el censo de la clase obrera resaltan cuatro puntos principales, á saber: el número, el sexo, la categoría y el estado civil, pues aun cuando la *edad* hubiese sido interesante fijarla, no me ha sido posible conseguirlo por las dificultades que, tratándose de un trabajo particular, comprenderá fácilmente cualquiera. Vamos á esponer las observaciones relativas á cada uno de estos cuatro puntos.

NÚMERO. El correspondiente estado que acerca del número encontrarán nuestros lectores en el capítulo IV, arroja un total de 54.272; y sin embargo debemos hacer notar aquí que no es enteramente completo; porque de intento y estudiadamente, con el fin de que la cifra resultante no pudiese tacharse de exagerada, hemos hecho caso omiso de ciertos elementos indefinidos, si así cabe calificarlos, por razon de no poderse fijar con todo rigor y exactitud. En este concepto hemos preferido pasar plaza de omisos, que de excesivamente rígidos.

Hé aquí porque no figuran en nuestra estadística ni los dueños de algunos pequeños establecimientos, que son tambien obreros, ni tampoco sus hijos, que asimismo pertenecen á esa clase. Estos, en rigor, no viven de su

rabajo, pues los recursos de su subsistencia se fundan mas principalmente en el producto del trabajo ajeno.

Tampoco hemos incluido aquellos obreros que trabajan en su propio domicilio por cuenta de algun establecimiento; sin embargo de que el número de tales trabajadores puede estimarse en un 10 por 100 del total de hombres dedicados á las diversas industrias, á escepcion de la clase consagrada á la industria fabril algodonera, respecto de la cual el número que hemos presentado, es exacto y completo.

Asimismo hemos dejado de incluir, y esto respecto de todos los oficios é industrias, á los hijos de los obreros, menores de ocho años, pues aun cuando desgraciadamente no sea asi algunas veces, hemos querido suponer que niños de tan tierna edad no se dedican nunca al trabajo.

SEXO. Aun cuando hay mucho que decir respecto del sexo de los obreros; como que todo cuanto puede decirse, se refiere mas bien que á la clase en general, á las diversas especies ú oficios en que dicha clase se divide, hemos conceptuado mas conveniente y aun necesario reservar todo lo que tenga relacion con el sexo, para el indicador alfabético que es el capítulo III, consagrado á las especialidades, donde podrán verlo nuestros lectores.

CATEGORÍAS tienen los obreros, y no pocas por cierto, pues además de las de *oficiales, aprendices, peones y ayudantes*, cada una de estas que forman verdaderas clases en el seno de la corporacion, ofrece diversas gradaciones ó matices que constituyen marcadas diferencias muy dignas de ser tomadas en cuenta en una estadística como la nuestra. Los *oficiales* no son iguales entre sí, y distan mucho de serlo. Difícil seria presentar todas las clasificaciones á que su respectiva aptitud, inteligencia y destreza pudieran dar lugar. Desde el mas sobresaliente hasta el mas torpe se encuentra una série indefinida de matices que los gefes y maestros de talleres saben solo apreciar, aunque no siempre con la debida justicia. Nosotros reduciremos todas esas gradaciones á solas tres, á saber: *sobresalientes, buenos y regulares*, que es lo que basta para nuestro objeto, que no es otro que el de dar una idea del número que, por su mayor ó menor habilidad y por la mayor ó menor apreciacion que merecen á sus gefes, tienen mayor ó menor probabilidad de conseguir un trabajo mas continuo y mejor compensado. Hé aquí de que manera puede hacerse, bajo el punto de vista que acabamos de indicar, la

CLASIFICACION DE LA MASA GENERAL DE OBREROS.

Nuestro censo general de la poblacion obrera de Barcelona en el año de 1856, abstraccion hecha de sexos, edades, estados y categorías, asciende á la cifra total de..... 51.272

Los varones concurren en él, del modo siguiente:

Oficiales de todas categorías.....	17.974		
que se califican de			
Sobresalientes.			
Por su mayor agilidad para el trabajo, produciendo una cuarta parte mas de efecto útil que sus compañeros, los cuales forman el 4 p. 100 de esta cifra, ó sean.....	719		
Por la superioridad de su inteligencia y por las dotes de mando, direccion y administracion que les hacen aptos para los cargos de mayordomos, sobrestantes, contra-maestros, oficiales mayores, etc., cuyo número, referido tambien á dicho total, forma el 5 p. 100, ó sean.....	898		
Por sus conocimientos especiales, teóricos y prácticos en la clase de.....			
Fundidores.....	175		
Carpinteros modelistas....	50		
Marmolistas.....	70		
Suma.....	295	295	
Suman los oficiales sobresalientes.....	1.912	1.912	1.912
Diferencia (buenos y regulares, en conjunto).....	16.062		
Buenos, su 14 p. 100, ó sean.....	2.248	2.248	
Regulares, toda la masa restante, ó sean.....	13.814	13.814	
Suman los oficiales de todas las categorías.....	17.974	17.974	17.974
Peones de todas categorías.....	7.874		
que se califican de			
Sobresalientes, por la mayor perfeccion y cuantía del trabajo que producen, los cuales forman el 4 p. 100 de esta cifra, ó sean.....	315	315	
Diferencia (buenos y regulares, en conjunto).....	7.559		
Buenos, su 14 p. 100, ó sean.....	1.058	1.058	
Regulares, toda la masa restante, ó sean.....	6.501	6.501	
Suman los peones de todas las categorías.....	7.874	7.874	7.874
Ayudantes.....			3.261
Aprendices.....			3.114
Suman los varones.....			32.223 32.223

Las hembras concurren en él, del modo siguiente:

Oficiales.....	9.993		
Peones.....	10.802		
Ayudantes.....	748		
Aprendices.....	506		
Suman las hembras.....	22.049	22.049	22.049
Total general.....			54.272

Hay que hacer además otra clasificación entre los obreros, clasificación que no emana de ninguna calidad intrínseca, inherente á la clase, sino que se funda solo en el porte exterior, en la manera de presentarse ante la sociedad. Hay, en efecto, algunos que ostentan cierto deslumbrador lucimiento ó brillo que verdaderamente ofusca á los que creen conocer esta clase sin haberla estudiado, y la juzgan solo por las apariencias, dando lugar con semejantes juicios á gravísimos y trascendentales errores, á que nosotros, amantes de la justicia, nos conceptuamos obligados á salir al encuentro. Es innegable que entre la clase obrera se encuentran algunos individuos que por su porte y trage se distinguen de sus demas compañeros, y que brillan en las plazas y paseos, en funciones religiosas y profanas, llamando con frecuencia la atención en los sitios públicos. A los que en tal situación se encuentran llamaremos *distinguidos*, para diferenciarlos de todos los demas que forman *el estado comun ó plebe*, digámoslo así, de la clase, condenados á arrastrar una vida penosa en la oscuridad. Como los *distinguidos* son de suyo mas visibles, mas ostentosos y mas aficionados á todo linage de fiestas; figuran un número muy considerable que engaña y fascina á los que se contentan con examinar la superficie de las cosas, y no penetran en su fondo; y personas hay que á veces por adulación y con satisfacción cándida, y á veces con el propósito de sacar argumentos con que contestar á las quejas de los obreros, al ver en procesiones, en bailes ó en otras fiestas una reunion de esos jóvenes brillantes, vestidos con lujo y á lo caballero, sin faltarles mas que el frac ó levita que nunca han querido adoptar, afirman y predicán que esa es la clase obrera, sin considerar que los que en tales reuniones se presentan tan acicalados, no son mas que un corto, cortísimo número que por circunstancias especiales pueden presentarse de una manera relevante, mientras que la inmensa mayoría de sus compañeros se ven precisados á ocultar sus escaseses y miseria en oscura soledad.

Ganosos nosotros de poner los hechos en claro, á fin de que puedan formarse juicios fundados, equitativos y verdaderos, hemos creído de nuestro deber examinar detenidamente y poner á continuación el

NÚMERO Y CIRCUNSTANCIAS PECULIARES DE LOS OBREROS DISTINGUIDOS.

De la masa general de obreros que, como hemos visto es. 54.272
se pueden calificar *distinguidos*.

1.º Los oficiales sobresalientes de todas las clases, que por su mayor agilidad, á igualdad de horas y de género de trabajo, vienen á producir diariamente una cuarta parte mas de efecto útil, que sus compañeros, teniendo sobre ellos las ventajas: 1.ª de ganar una cuarta parte mas de jornal; 2.ª de no ser despedidos en todo el año, aunque estén en calma los trabajos; y 3.ª de estar encargados de las faenas mas lucrativas. Estos obreros, son. 1.912

2.º Los oficiales de sastre que, como ellos mismos se confeccionan sus trages á horas perdidas, invierten en la calidad y adorno de la ropa lo que economizan en las hechuras. 300

3.º Los peones sobresalientes que por la mayor perfeccion y cuantía del trabajo que egecutan, ganan una cuarta parte mas de jornal que sus compañeros, y vienen á constituir un número de. 315

4.º Una masa de unos. 4.000

compuesta de jóvenes obreros de todas clases, hijos de familias acomodadas de la clase menestral, que mientras son solteros, comen y viven sin dispendio alguno en casa de sus padres, quedándoles todo su jornal disponible, que lo gastan generalmente en vestir y divertirse. Todos estos operarios que por su trage lucido se distinguen de la gran masa obrera, en vez de rozarse con ella se juntan para sus diversiones con otros jóvenes hijos de ciertos establecimientos y de familias tambien acomodadas de la clase menestral, que visten como ellos el trage de chaqueta y vienen á formar juntos la indicada masa; y aun cuando la mayor parte de este número no pertenezcan real y verdaderamente á la clase obrera, por mas que como ella vistan y con ella se confundan en fiestas y reuniones, como que por esto mismo no les hemos incluido en el censo general de la clase; sin embargo, les colocamos todos en el número que debe descontarse del total de la clase en que una buena parte de ellos no han sido contados.

Tenemos, pues, que la suma total de obreros distin-

guidos es de. 6.527 6.527

y el resto que compone la plebe, ó estado comun, es. 47.745

De aquí resulta que el número de los distinguidos es insignificante, comparado con la plebe, y que si llaman la atención, es porque lucen más, y porque con su juvenil movimiento se reproducen y multiplican y aparecen en todas partes.

Los que en estos fijan su atención, dando lugar á juicios erróneos é injustos, deben, para evitar este escollo, fijarse también en los resultados de los balances, donde podrán ver que, si es escaso comparativamente el número de los distinguidos, lo es todavía más el de los que consiguen equilibrar los gastos con los recursos, siendo la inmensa mayoría, la que constituye verdaderamente la plebe del proletariado, aquellos cuyo balance resulta con un déficit más ó menos considerable, y que como quiera imposibilita un saldo de cuentas, es decir, cubrir todas las necesidades.

Los *aprendices* forman también diversas clasificaciones. Los hay principiantes, medianos y aprovechados. Los primeros imponen al oficial ó maestro del taller el gravámen de enseñarles los elementales rudimentos del oficio, sin que ellos por otra parte puedan prestarle servicio alguno: los segundos, aun cuando continúan adquiriendo los conocimientos prácticos de su menester, prestan ya algún auxilio equivalente por regla general al sacrificio que su enseñanza impone; y finalmente los terceros, al perfeccionarse en ese mismo ejercicio, producen ya mucha utilidad. Por regla general los aprendices vienen á constituir el 30 por 100 de los oficiales de ambos sexos que á cada arte ú oficio se dedican. Esta regla general tiene, sin embargo, algunas excepciones: 1.^a, los hiladores no necesitan aprendices, ni por consiguiente los tienen; porque los niños que entran en los talleres ó fábricas en clase de mandaderos, al cumplir los 15 ó 16 años pasan á la de ayudantes, é ingresan en la de hiladores ú oficiales á los 17 ó 18 años; 2.^a, los tejedores en telares mecánicos tampoco tienen aprendices, porque pasan á regentar dichos telares cualesquiera otros operarios en tejidos comunes, sin necesitar más que una sencilla explicación; 3.^a, en las demás clases de tejidos existen muy pocos aprendices, no porque no sean necesarios para ir reemplazando las bajas frecuentes y continuas en la clase de oficiales, sino porque el aprendiz pasa rápidamente, en pocas semanas, á oficial: así es que el número de aprendices, comparado con el de los oficiales, es solo de un 5 por 100; 4.^a y finalmente, por razones análogas, en la clase de albañiles y canteros, la de aprendices forma solo el 10 por 100 de la de oficiales.

Estas observaciones nos han servido de norma y punto de partida para señalar aproximada y estimativamente, tanto en el *indicador alfabético* de artes y oficios, como en el capítulo IV; á cada clase de oficiales el número

correspondiente de aprendices, que no nos ha sido dable reunir con toda exactitud.

En cuanto á los *ayudantes*, que tambien se llaman niños ó *noys* en Cataluña, y que son los auxiliares que para su trabajo necesitan y tienen los oficiales de algunas artes, forman una clase análoga á la de los aprendices, solo que el oficial no les enseña nada, y ellos mismos á fuerza de prestar ayuda al oficial van adquiriendo la práctica que les permite salir luego á oficiales. Como el ayudante es propiamente un dependiente del oficial, como no en todos los oficios son necesarios, y como hay oficiales que se pasan sin tales auxiliares; el número de estos es variable, no puede sujetarse á una regla ó proporcion constante, y por esto hemos tenido que detallarlo con la mayor exactitud posible, así en el *Indicador Alfabético*, como en el censo de la clase obrera.

Vienen por fin los *peones*, esos hombres-máquinas que, aun cuando algunas veces individualmente se adhieren por simpatía ó por hábito á un oficio especial, forman en su conjunto y en el seno de la clase obrera una especie de masa flotante pronta á prestar sus servicios al primero que llega para cualquier trabajo que requiera mas bien fuerza que destreza. En rigor tienen tambien los peones sus clases; porque los apegados por inclinacion ó costumbre á algun oficio, á fuerza de ejercer siempre la misma faena, llegan á producirla con mayor prontitud y perfeccion. Así, pues, los distinguimos en *sobresalientes*, *buenos* y *regulares*.

Acerca del *estado civil* de los obreros, debemos solo indicar, por ser lo único que responde á nuestro propósito, y que tiene verdadera importancia, que del número total de obreros, 54.272, deducidos los aprendices y niños-ayudantes, que suman 7.629 individuos, y que por su corta edad no merecen figurar en ese estado, el remanente, 46.643, se halla compuesto por lo general de 75 por 100 casados y 25 por 100 solteros y viudos en conjunto. Sin embargo, entre los obreros calificados de buenos, se observa que se cuentan 4 casados por cada 10 solteros y viudos, quedando los calificados de regulares en la relacion de 15 solteros y viudos por 71 casados.

De conformidad, pues, con estas observaciones, hemos arreglado é insertamos el siguiente

CUADRO DEL ESTADO CIVIL DE LA CLASE OBRERA.

	SOLTEROS Y VIUDOS, POR			CASADOS, POR			TOTALES, POR		
	Grada- ciones.	Catego- rias.	Sexos.	Grada- ciones.	Catego- rias.	Sexos.	Grada- ciones.	Catego- rias.	Sexos.
VARONES.									
OFICIALES.									
Sobresalientes.....	478			1.484			1.912		
Buenos.....	1.606			642			2.218		
Regulares.....	2.409			11.405			13.814		
<i>Suman los oficiales...</i>	4.493	4.493		13.481	13.481		17.974	17.974	
PEONES.									
Sobresalientes.....	79			236			315		
Buenos.....	756			302			1.058		
Regulares.....	1.134			5.367			6.501		
<i>Suman los peones.....</i>	1.969	1.969		5.905	5.905		7.874	7.874	
<i>Suman los varones.....</i>		6.462	6.462		19.386	19.386		25.848	25.848
HEMBRAS.									
Oficiales.....		2.498			7.495			9.993	
Peones.....		2.701			8.101			10.802	
<i>Suman las hembras.....</i>		5.199	5.199		15.596	15.596		20.795	20.795
TOTALES.....			11.661			34.982			46.643

El número de casados nos dá el de familias obreras, cada una de las cuales necesita una habitacion independiente; y aun cuando con harta frecuencia, por desgracia, no la tenga; no por esto deja de subsistir la necesidad, y el deber por otra parte, de procurar por todos los medios imaginables que su satisfaccion sea fácil y económica.

CAPITULO II.

ESPLICACIONES PRÉVIAS Y GENERALES REFERENTES AL BALANCE DE LA CLASE OBRERA.

El balance de la clase obrera no es otra cosa mas que lo que es para todo el mundo, así para las naciones y los pueblos, como para los particulares, ora para el banquero, y ora para el simple padre de familia en su economía doméstica; es la comparacion entre su activo y su pasivo, debe y haber, cargo y data. Esta comparacion se simboliza en una simple operacion aritmética de sustraccion, en que se confrontan los dos términos, el de cargo y el de data que forman el minuendo y sustraendo, y la resta, segun sea positiva ó negativa, mas ó menos cuantiosa, da una idea cabal y exacta de la verdadera situacion de la persona ó familia sujeta á semejantes investigaciones.

La operacion es en sí misma sencilla por de mas. La dificultad única consiste en apreciar y fijar debidamente los datos que han de entrar en el parangon; y por consiguiente creemos oportuno explicar ante todo las ideas y noticias que nos han servido de base para establecer dichos datos.

Tres términos abarca la operacion; y como aquí se trata de averiguar su resultado, esos tres términos nos han suministrado la division lógica de nuestra tarea. En lenguaje mercantil y económico uno de los términos se llama *cargo*, otro *data* y el otro *saldo* ó sea diferencia para igualar. Así, pues, daremos ante todo (§. I) las esplicaciones conducentes respecto de cuanto se refiere á la formacion del *cargo* que aquí es el producto neto

del jornal del obrero; y en seguida (§. II) fijaremos la data ó sean los gastos que con dicho producto deben cubrirse, á fin de llegar á fijar (§. III) la diferencia resultante de esa comparacion, que es lo que nosotros llamamos saldo.

Solo nos resta advertir que todas cuantas observaciones haremos aquí, son generales, que abarcan indistintamente á los obreros de todas clases, sexos y categorías, tanto al tejedor de velos, como al peon de albañil, así al mas sobresaliente, como al menos regular. Cuanto se refiere á las diversas especialidades, ya sea de clase ya de categoría, tiene su lugar correspondiente en el *Indicador Alfabético* ó en los *Cuadros Estadísticos* que constituyen el objeto de los capítulos tercero y cuarto.

CAPÍTULO II.

§. I.

Cargo.

El obrero no tiene mas renta ni otro patrimonio ni recurso, que la recompensa que obtiene por los servicios prestados con su trabajo; por consiguiente, el producto de ese trabajo, es decir, la recompensa que por él obtiene, es lo que forma el único capítulo de cargo en su libro de contabilidad doméstica. Para apreciar justamente ese producto, para determinarlo y sobre todo para obtenerlo neto, que es el único concepto en que debe figurar en el balance particular de cada obrero ó de cada familia obrera, lo primero que hay que tomar en cuenta es *el tiempo*.

El tiempo es dinero, dice el adagio inglés; pero no todo el tiempo es útil y aprovechable para la producción del trabajo, particularmente para la clase obrera, por mas que para otras clases constituye el tiempo un caudal que puede indefinida é indistintamente aprovecharse. El obrero puede solo trabajar algunas horas durante el dia y parte de la noche, y esto no siempre, no todos los dias, porque se suceden con muchísima frecuencia causas é incidentes lamentables de interrupcion, que merman considerabilísimamente aquel caudal.

Las *causas generales* y que cabe calificar de permanentes, y que alcanzan á toda la clase obrera, son las fiestas de precepto, en las cuales está prohibido todo trabajo personal, y que por consiguiente forman por sí solas una res-

petable suma de días que no solo son improductivos, sino que ofrecen además tentaciones y motivos de acrecentar los gastos.

Hé aquí la clasificación del número anual de días en que no es permitido el trabajo con motivo de fiestas consagradas

Al culto de Dios-Padre, y al descanso del trabajo corporal:

Domingos..... 52

Al culto de Dios-Hijo:

Navidad..... 2

Circuncision..... 1

Adoracion de los Reyes..... 1

Pasion y muerte..... 3

Resurreccion..... 1

Ascension..... 1

Corpus..... 1

Al culto de Dios-Espíritu Santo:

Pentecostés..... 1

Suma..... 11— 11

Al culto de la Virgen:

Nacimiento..... 1

Concepcion..... 1

Purificacion..... 1

Anunciacion..... 1

Ascension..... 1

Suma..... 5— 5

Al culto de los Santos:

Natividad de San Juan Bautista..... 1

San Pedro y San Pablo, Apóstoles..... 1

Santiago Apóstol, patron de España..... 1

La fiesta de Todos los Santos..... 1

San José..... 1

Santo de la cofradia ó gremio..... 1

Miércoles de Ceniza..... 1

Suma..... 7— 7

Total..... 75

No obstante, como por una parte no queremos que bajo ningun concepto se crea que exageramos, y por otra ocurre todos los años que algunas de

estas fiestas coinciden con los domingos; en todos nuestros cálculos para formar, ora la relacion alfabética especial, ora la estadística relativa al censo y balance de la clase obrera, en vez de esos 75 dias hemos tomado como dato promedio el de 62.

Los *incidentes particulares* que acostumbran interrumpir la série de dias consagrados al trabajo, proceden, ora de enfermedades á que la clase obrera está por sus ocupaciones y por su género de vida mas espuesta que las demás, ora de las crisis periódicas á que todas las industrias están sujetas, y ora tambien de otros motivos imprevistos.

Respecto al tiempo perdido por *enfermedades*, diremos que para fijarlo con el mayor acierto posible, hemos examinado muy detenida y concienzudamente los libros de cuentas de las cofradias ó hermandades de socorros mútuos, existentes en Barcelona, que con la mayor generosidad y franqueza se nos han suministrado, pues siendo en gran número los asociados con el caritativo y filantrópico objeto de socorrerse mútuamente en sus enfermedades, hemos calculado que esos libros eran el mejor barómetro higiénico para llegar á determinar el promedio de tiempo por esta causa perdido. De esos libros llevados, y sea esto dicho de paso, con suma sencillez, claridad y exactitud, resulta que los obreros unos con otros, vienen á sufrir cuando menos una enfermedad de 15 á 20 dias cada cinco años, lo que viene á dar por año un promedio de 3 á 4 dias de enfermedad que imposibilita el trabajo. Esto explica, y sea tambien dicho de pasada, como esas asociaciones piadosas que dan á sus asociados enfermos 12 rs. diarios, pueden sostenerse como se sostienen, no pagando cada asociado mas que 4 rs. mensuales ó sean 48 al año, equivalentes á 4 dias de socorro. Por supuesto, que no constan en estos libros, ni hemos podido nosotros tomar en cuenta los jornales ó medios jornales que arrebatan al obrero las indisposiciones ligeras, como un resfriado, un dolor de vientre ó de cabeza y otras pasajeras, de que no se da noticia á las asociaciones, y que sin embargo merman todos los años algun tanto la suma de tiempo útil. A pesar de todo esto, y sin embargo de que las enfermedades graves arrebatan mas bien 4 que 3 dias al año, por manera que habriamos podido en rigor establecer el número 5 ó 6 como punto de partida para nuestros cálculos de tiempo perdido; no obstante, por las razones antedichas, conceptuamos perdidos por esta causa solo 3 dias.

En cuanto á las *crisis*, comprendemos bajo esta denominacion el tiempo que pierden los obreros de casi todas las industrias por alguna ó algunas de las siguientes causas ó sus análogas:

- 1.º Con motivo de los rigores de las estaciones de calor y frio.

- 2.º Por estar repletos los almacenes de objetos elaborados, á causa de no haber pedidos.
- 3.º Por lo elevado del precio de las primeras materias en comparacion con el de los objetos elaborados.
- 4.º Por la escasez ó falta absoluta, aunque transitoria, de las primeras materias.
- 5.º Por alguna modificacion arancelaria.
- 6.º Por introducciones de contrabando.

No es fácil apreciar de una manera exacta el tiempo que todas estas causas arrebatan al trabajo útil. En la imposibilidad de reunir datos positivos que pudiesen conducirnos á la consecucion de ese resultado, hemos consultado á varios obreros de distintos oficios, y cerciorados de lo que ha ocurrido en estos últimos años, cuya memoria por mas reciente hace mas fé, no hemos titubeado en fijar en 18 el número de dias perdidos por este concepto.

Creemos conveniente emitir aqui una observacion que ha debido ocurrirsenos al analizar y considerar bajo todas sus fases los efectos de las crisis que vienen á interrumpir con harta frecuencia el curso normal del trabajo. Ninguna crisis afecta nunca del mismo modo y por igual á las diversas especies y categorías de obreros. Las crisis, aun las mas recias, jamás presentan desde un principio toda su intensidad; sino que recorren con mayor ó menor rapidez diferentes grados hasta llegar á su último desarrollo, desde cuyo punto comienza un descenso gradual análogo, aunque inverso, al ascenso que tuvo. Pues bien, en cada uno de sus grados ascendentes alcanza ó hiere á mayor número de operarios. De suerte que si llegase á desplegar toda su fuerza destructora; podria ocurrir el desgraciado caso de quedar sin trabajo todos los que de él viven, caso que, por fortuna, no tenemos noticia de que haya sucedido nunca en ningun pais del mundo. Esa marcha gradual nos ha inducido á estudiar la análoga que, respecto de los efectos y resultados, va verificándose en el seno de la clase obrera, y el mecanismo y forma con que se realiza. Hé aqui lo que hemos tenido ocasion de observar.

Desde los primeros momentos en que la crisis asoma, los dueños y jefes de los talleres se apresuran á despedir á los operarios inferiores ó regulares, ya que no todos, al menos en la parte ó número que han dejado de serles necesarios; pero si la crisis sigue arreciando, es cosa segura que serán despedidos sucesivamente todos los que merezcan la nota de regulares, quedando en los talleres solo los buenos y sobresalientes. Si á pesar de esa disminucion, hubiese todavía algun sobrante, atendida la poca cuantía de obra que puede

producirse; entonces los buenos sufrirán, en el mismo orden gradual y sucesivo, la misma suerte que sufrieron anteriormente los regulares. Los últimos, pues, que permanecen firmes en los obradores, son los sobresalientes por lo mucho que les duele á los jefes y amos el desprenderse de aquellos que en tiempos normales pueden contribuir y contribuyen á labrar su crédito y prosperidad. Estos, sin embargo, serian tambien despedidos, si la crisis llegase al último grado de recrudescencia.

Para dar una idea del número, sexo y estado civil que según las diversas categorías deben ser gradual y sucesivamente afectados por una crisis industrial en Barcelona, hemos creído oportuno dar el siguiente

CUADRO SINÓPTICO.

	SOLTEROS Y VIUDOS, POR		CASADOS, POR		TOTALES, POR	
	Categorías.	Sexos.	Categorías.	Sexos.	Categorías.	Sexos.
Los operarios regulares.						
Varones.						
Oficiales.	2.409		11.405		13.814	
Peones.	1.134		5.367		6.501	
Ayudantes.	3.261		•		3.261	
<i>Suman los varones.</i>	6.804	6.804	16.772	16.772	23.576	23.576
Hembras.						
Oficiales.	2.498		7.495		9.993	
Peones.	2.701		8.101		10.802	
Ayudantes.	748		•		748	
<i>Suman las hembras.</i>	5.947	5.947	15.596	15.596	21.543	21.543
<i>Suma de varones y hembras.</i>		12.751		32.368		45.119
Los operarios buenos.						
Varones.						
Oficiales.	1.606		642		2.248	
Peones.	756		302		1.058	
<i>Suman los varones.</i>	2.362	2.362	944	944	3.306	3.306
Los operarios sobresalientes.						
Varones.						
Oficiales.	478		1.434		1.912	
Peones.	79		293		315	
<i>Suman los varones.</i>	557	557	1.670	1.670	2.227	2.227
Los aprendices.						
Varones.		3.114				
Hembras.		506				
<i>Suman los varones y hembras.</i>		3.620				3.620

Por lo que hace á los *motivos imprevistos*, que quitan al obrero una parte de su tiempo útil, diremos ante todo que comprendemos bajo esta denominación:

1.º El tiempo que se pierde en la montura de los aparatos ó máquinas para el trabajo.

2.º En el entretenimiento y recomposicion de las averías que sufren, así dichos aparatos ó máquinas, como las herramientas ó útiles de cada arte ú oficio.

3.º Las esperas precisas por no hallarse preparadas, dispuestas y prontas en el tiempo en que se necesitan, las primeras materias que han de sufrir alguna ó algunas operaciones previas.

4.º Las intercadencias ocasionadas por razon de las lluvias ó malos temporales, respecto de algunas industrias.

5.º La busca de nuevo acomodo, cuando se ha perdido por cualquier causa el que se tenia.

6.º Y finalmente, otros varios motivos análogos.

Difícil es, y hasta imposible detallar la pérdida de tiempo sufrida por estos conceptos de una manera general y comun á todas las industrias, puesto que para cada una de ellas es diferente. Tambien es difícil apreciar de una manera exacta semejante pérdida en términos que ofrezca un promedio comun á todos los obreros. Nosotros la hemos fijado en 13 dias, debiendo advertir que esta cifra es el resultado de una série de observaciones, noticias y cálculos que previamente hemos hecho.

A mas de las pérdidas de tiempo que acabamos de reseñar, debidas á causas de la categoría de *generales ordinarias* que afectan á todas las clases, las hay tambien *extraordinarias*: y son las provenientes de crisis de trabajo que por lo comun suceden todos los años por causas ajenas ó independientes del organismo y del funcionamiento de las industrias, pérdidas que no teniendo suficientes datos para poder apreciar con la debida exactitud, nos contentamos con dejarlas simplemente indicadas, por ser este el sitio de su natural emplazamiento.

Finalmente, hay *causas* de pérdida de tiempo que con ser *especiales*, por afectar á determinadas clases sumamente numerosas, como son las que se dedican á los trabajos de sedería y de la industria algodonera, merecen mencionarse aquí mejor que en el *Indicador Alfabético especial*, y son:—para los que se dedican á la fabricacion de hilados en telares mecánicos, las pequeñas ó grandes averías que con harta frecuencia sufren las máquinas; —para los que se ocupan en el tejido con telares de cárcolas ó pedales: 1.º, el no tener

la pieza urdida con la debida oportunidad; 2.º, el no poderla anudar en seguida de tenerla arrollada ó plegada; 3.º, el empleo de algodón con mal adobo ó de ínfima calidad; 4.º, el tener que variar de muestra ó ligamento, ó el hacer alguna prueba ó variación en el tejido; 5.º, el tener que variar de telar ó que hacer otra clase de tela; 6.º, el no recibir del tintorero con la debida oportunidad el algodón, lana, seda, hilo, etc., como sucede principalmente en tiempo de lluvias, y 7.º, el no tener hechas las canillas á medida que se van necesitando, lo cual acontece muy á menudo, cuando al fabricante no le urge la conclusión del trabajo; —para los ocupados en el tejido con máquinas á la Jacquart: 1.º, las averías que sufren las máquinas; 2.º, el exceso de sequedad ó de humedad en la atmósfera de los talleres; 3.º, las equivocaciones del dibujante, del mayordomo ó del que taladra ó cala los cartones, y 4.º, otras varias causas imprevistas que se presentan todos los días.

Somos los primeros en reconocer que las mas de las veces los últimos incidentes que acabamos de reseñar, no ocurren por culpa del fabricante ni del obrero; pero sea como quiera, ocasionan siempre en el esclusivo daño de este una pérdida de tiempo que comunmente fluctua entre 25 y 30 dias por año.

Reasumiendo ahora lo que, relativamente al tiempo, puede influir en el cargo de la clase obrera, resulta que del total por año que suponemos de, días..... 365

Hay que descontar ó deducir *por regla general*:

Por fiestas de precepto.....	62
Por enfermedades que obligan á guardar cama....	3
Por crisis ordinarias de trabajo.....	18
Por motivos imprevistos.....	13
<i>Suma</i>	96

Tambien hay que deducir *para clases bastante numerosas*:

Por las causas especiales que acabamos de indicar.	25
----------------------------------------------------	----

<i>Suma á deducir</i>	121	—	121
-----------------------------	-----	---	-----

Diferencia.....	244
-----------------	-----

Teniendo ahora en cuenta, aun cuando no vaya incluido en la partida del sustraendo, el tiempo perdido por las crisis extraordinarias que generalmente suelen suceder todos los años, y el que en mas ó en menos pierde especialmente cada una de las clases, conforme tendremos lugar de ver detalladamente en el *Indicador Alfabético*, hay lugar á establecer en tésis gene-

ral que, á escepcion del corto grupo de obreros *sobresalientes ó distinguidos* que siempre tienen trabajo, *la plebe* ó gran masa restante que viene á formar del 90 al 91 por 100 del censo total de obreros, no utiliza para el trabajo mas que unos 6, 7 ú 8 meses al año, segun las clases de artes ú oficios.

Establecido y fijado el dato relativo al tiempo útil que le queda al obrero para el trabajo que ha de serle recompensado, hemos de hacer algunas ligeras indicaciones acerca de la manera, forma y sustancia de esa recompensa, ó sea del *precio del trabajo*.

Para formarse una idea, aunque no sea mas que aproximada, de lo que es el precio del trabajo, de suerte que pueda tener una aplicacion general, se hace indispensable tomar préviamente en consideracion las razones y circunstancias que maestros y obreros toman en cuenta al hacer el ajuste, y de que manera se verifican los pagos, cosas todas que, dependiendo de la voluntad de los contrayentes, admiten y sufren una variedad indefinida. Lo principal que hay que tener presente para apreciar los ajustes de trabajo, es la relacion que estos guardan, ora con la clase de servicio que se presta y la manera de prestarlo, ora con el tiempo que en él se invierte, ora con relacion al efecto útil producido, y ora finalmente, respecto de la forma y manera del pago. En la imposibilidad de esponer aquí todo cuanto pudiera decirse acerca de cada uno de esos extremos, haremos solo una série de apuntes indicativos que puedan guiar á nuestros lectores en sus apreciaciones.

1.º En cuanto á la clase del servicio y manera de prestarlo, hay que saber que el servicio puede ser: —puramente personal, ora de inteligencia ó destreza, ora simplemente mecánico, —con herramientas sencillas y portátiles, —con herramientas ó maquinaria complexa ó fija, —con ayudantes y sin útiles, —con ayudantes y con útiles.

2.º Los ajustes *con relacion al tiempo* se hacen: —á jornales útiles, —por semanas, ora con fiestas, ora sin ellas, —por decadas, tambien con fiestas ó sin ellas, —por quincenas, asimismo con fiestas ó sin ellas, —por mensualidades fijas, —por anualidades fijas.

3.º *Con relacion al efecto útil*, el ajuste es siempre por un precio alzado preestablecido, ya respecto de la totalidad ó conjunto de una obra, ya por unidad de medida.

4.º Y finalmente, *en cuanto á la manera y forma del pago* se verifica: —por donativo voluntario, —por la instruccion que se dá, —por la instruccion y la manutencion, —por la instruccion, manutencion y un pequeño salario, voluntario ó fijo, —por la manutencion y un mayor salario fijo, —por la manutencion, salario y una participacion en ciertos beneficios, —por un

simple salario, —por un salario y participacion en beneficios, —por la sola participacion en los beneficios.

Fácilmente se comprenden las dificultades con que hemos tropezado, y el gran número de cálculos que han sido necesarios para reducir á una comun denominacion el salario sujeto á esa variedad indefinida de tipos, formas, modos y combinaciones á que los subordina la voluntad á veces caprichosa de los contrayentes. A parte de las escasas veces en que el precio del trabajo se ajusta en consideracion á las circunstancias puramente personales del que lo ejecuta, por regla general ese precio no es lo que suena, sino que concurren á disminuirlo una porcion de gabelas y mermas que la justicia exige se tomen en cuenta. Unas veces es el pago de los ayudantes, otras la compra, recomposicion y conservacion de herramientas y útiles, ya la montura de telares, ya la reposicion de desperfectos ó faltas por descuido ocasionadas, y á veces hasta por el alumbrado.

De suerte que, á las mermas que sufre el tiempo útil para el trabajo del obrero, hay que agregar las que sufre el valor del trabajo mismo por todas esas razones que acabamos de indicar.

Los precios del trabajo que nos han servido de punto de partida para llegar á establecer la fórmula comun y genérica, son los que regian en 1855, época en que, estando en su apogeo las asociaciones obreras, habian obtenido, por medio de las tarifas reguladoras convenidas en los principales oficios y artes, fijar el precio de la mano de obra en relacion con el de las subsistencias y de los alquileres. No hemos podido entrar en nuevas investigaciones ni hacernos cargo de la disminucion que posteriormente han sufrido los salarios, apreciable en un 10 por 100, siendo así que las subsistencias y los alquileres de las habitaciones han subido algo mas. Tampoco han entrado en nuestras apreciaciones las frecuentes y repetidas crisis que en estos últimos años se han sucedido. No habiamos de recargar el cuadro.

Hemos contado como una partida en los ingresos del obrero casado el semanal de 10 rs. que se supone gana su mujer, á pesar de que no desconocemos que solo durante el primer año de matrimonio y á veces no entero, puede ganar este semanal, pues en adelante los embarazos y partos y los consiguientes cuidados domésticos impiden que la mujer del obrero pueda coadyuvarle en el sosten de la familia, siendo por el contrario no pocas veces ocasion de acrecentar el presupuesto de gastos. Con todo, mujeres hay que siguen trabajando á pesar de los embarazos y de la cria, unas veces en su propia casa y otras en el taller, si bien el salario de la niña ó anciana, que atiende al ajuar y á la cria, absorbe gran parte, sino todo, lo que la muger

casada gana en tales circunstancias. Solo cuando los niños llegan á 7 ú 8 años, libran á las familias obreras de esos gastos, y á veces, siempre demasiado pronto, les prestan algun auxilio.

Cuando se examina la situacion de las familias obreras en tales circunstancias, es cuando se lamenta la falta de asilos para niños de cria y párvulos.

En los cálculos para la apreciacion de los salarios, no hemos tenido en cuenta ni los mancebos ni los aprendices, porque aquellos generalmente ganan muy poco, á parte de la manutencion que por lo comun reciben en los mismos establecimientos en que sirven, con ánimo de establecerse mas adelante por su cuenta, y porque los últimos pasan por lo regular uno y hasta dos años sin ganar nada mas que la instruccion que reciben, á parte de la manutencion, si es que se les dá. Por lo demás, en punto á aprendizajes, en cada arte y oficio y casi diríamos en cada establecimiento, se observa un sistema particular, que no reseñaremos, ya por sabido, y ya porque no nos conduciría á ningun resultado práctico. Basta á nuestro intento consignar que el salario de los aprendices no ha entrado en nuestras apreciaciones por nulo ó asaz insignificante.

En cuanto á los oficiales que constituyen la clase á que particularmente consagramos este trabajo, para fijar su salario, hemos partido de la hipótesis de que el 4 por 100 de cada clase son sobresalientes por su mayor agilidad, y el 5 por 100 por su inteligencia y conocimientos peculiares para la direccion y administracion de algunos establecimientos, industrias ó trabajos. Así es que el salario máximo de cada clase alcanza solo al 9 por ciento del total de los individuos que la constituyen. El salario comun que corresponde al 91 por 100 restante, que forma lo que en otro lugar hemos llamado la plebe, lo hemos fijado como promedio de todos los salarios que se pagan en cada clase, hecha abstraccion de dicho precio máximo.

Por lo que hace á los peones y á los ayudantes, aun cuando entre los primeros los hay sobresalientes, se ha tomado simplemente el promedio de los salarios de todos.

Tales son las noticias, datos y antecedentes de carácter genérico que hemos creído deber esponer, y que nos han servido, en union de los de carácter específico que veremos en el indicador alfabético, para venir á determinar el precio neto del trabajo ó sea la suma total del cargo, así para el obreiro soltero, como para el casado, tanto anual, como diariamente.

§. II.

Data.

La data es para los obreros la suma de gastos que diaria, semanal, mensual y anualmente se ven precisados á hacer. Para regular esos gastos con la mayor exactitud y justicia posibles, hemos hecho dos grandes divisiones, comprendiendo en la primera los obreros solteros, y los casados en la segunda; porque realmente hay grandísima diferencia entre el hombre soltero, que únicamente debe atender á su persona, y que echándose al hombro sus vestidos puede decir como aquel filósofo: *omnia mea mecum porto*, y que por consiguiente puede ir á comer á cualquiera parte y de cualquier modo, y acomodarse fácilmente por las noches en una casa de dormir, de las que en tan gran número existen en todas las grandes urbes, y el casado que debe cuidar y atender á su esposa é hijos, que forman con él una sola familia, una misma entidad moral y social, y para cuyo sosten ha menester indispensablemente una casa ó habitacion independiente, con su ajuar y menage adecuados á la situacion que ocupa.

Dos clases de necesidades son las que imponen al obrero, sea soltero, sea casado, los gastos á que debe atender con el producto de su trabajo. La primera clase comprende las sociales, que tambien podrian llamarse artificiales, porque proceden de la organizacion ó artificio con que está montada la sociedad humana, en comparacion de las de la otra clase que comprende las puramente naturales, hijas de la naturaleza individual y sin cuya satisfaccion es de todo punto imposible subsistir.

A la primera clase pertenecen el vestido, el alojamiento y lo que llamaremos gastos diversos, para abarcar en una sola denominacion todos los que se refieren á la compra y conservacion de herramientas, aseo personal, cuotas de asociaciones de socorros mútuos, beneficencia, fumar, etc., etc.

A la segunda clase pertenecen simplemente todos los gastos referentes á la alimentacion y sustento del individuo y de la familia.

Solo debemos hacer notar que, tanto respecto del casado, como del soltero, hemos colocado en primer termino los gastos artificiales ó sociales, á pesar de que parecia mas natural que fuesen primero los últimos; porque si puede

haber algun derecho de primacia entre artículos ú objetos que son todos de primera necesidad, ese privilegio corresponde á los que se refieren á las necesidades sociales. La razon es tan sencilla y obvia, como fuerte y contundente. Al paso que nadie se cuida de si un individuo ó familia come ó deja de comer; la sociedad y las leyes conminan penas severas contra el que no se presenta vestido con alguna decencia y vaga sin hogar ni alojamiento por las calles y plazas. Vivimos en sociedad, y hemos debido seguir el órden lógico social.

En cuanto á los gastos de alimentacion, hemos creido deber hacer una distincion, innecesaria respecto de los gastos sociales, porque la clase de alimentos influye poderosa y necesariamente en las fuerzas y salud del individuo que cabalmente en esas fuerzas y en esa salud tiene el manantial único de su subsistencia. Asi, al esponer los gastos de alimentacion, hemos referido primeramente los de la *alimentacion practica*, es decir habitual, ordinaria, común en la clase obrera de Barcelona, y despues siguiendo los consejos de nuestro buen deseo, proponemos los gastos que exigiria la *alimentacion teórica*, tal cual la ciencia aconseja que deberia ser para que el organismo pudiese diariamente reponerse de las fuerzas que la vida laboriosa gasta sin cesar.

§. III.

Saldo.

Poco, muy poco podemos decir aqui acerca del resultado que arroja como diferencia la comparacion entre los productos y los gastos. Si ese resultado fuese satisfactorio; si hubiese algun sobrante, ó por lo menos una igualdad; haríamos con gusto algunas observaciones y daríamos á esa humilde clase consejos provechosos con cuya práctica pudiese adquirir algunas comodidades. Al presente nuestros consejos, decimos mal, nuestras súplicas, hemos de dirigirlas á los hombres ilustrados y filantrópicos de todas las clases y categorías sociales, á fin de que fijando su atencion en la verdad, naturaleza, cuantía y trascendencia del *saldo*, trabajen cada uno en el circulo de su accion é influencia para iniciar, proponer, fomentar y favorecer la realizacion de los medios que sean mas eficaces y conducentes á destruir el triste desequilibrio que todos por igual lamentamos, y crear una situacion equitativa, sólida y estable, igualmente satisfactoria y plausible para todos.

CAPITULO III.

INDICADOR ALFABÉTICO DE ARTES Ú OFICIOS, CON LOS DATOS ESPECIALES QUE HAN DE SERVIR PARA LA FORMACION DEL CENSO Y DEL BALANCE DE CADA UNO DE ELLOS.

INTRODUCCION.

La clase obrera, considerada como género, forma un conjunto complexísimo, compuesto de una gran diversidad de especies, ó llamense artes y oficios, cada una de las cuales comprende á su vez otro número de subespecies y elementos, harto diferentes entre sí para que puedan sujetarse á una fórmula comun. Para llegar al conocimiento mas perfecto posible de tan complicado conjunto, se hace indispensable descender á un estudio minucioso y concienzudo de cada una de las especies, subespecies y elementos que lo componen, pues de otra suerte la nocion sintética que llegásemos á formarnos, sobre ocasionada á juicios erróneos y apreciaciones absurdas, seria muy incompleta é insuficiente. Imposible habria de ser, en efecto, establecer una fórmula comun, siquiera algo aproximada á la verdad, sin preceder un exámen concienzudo, sin fijar previamente una apreciacion, lo mas justa posible, de cada uno de los datos y términos que han de entrar en el planteo del problema de cuya resolucion se trata.

Tales son el origen, causa y objeto de este *Indicador Alfabético*, donde encontrarán nuestros lectores reunidos todos aquellos datos y noticias concernientes á cada arte ú oficio, que ofreciendo alguna variante respecto de la generalidad, forman el carácter peculiar de cada una de las especies y

subespecies. Este trabajo, al paso que sirve como nos ha servido á nosotros para establecer los términos particulares que habian de conducirnos á una fórmula comun, ofrece á cada una de las especies en particular, los medios conducentes á fijar su estadística propia y especial, tanto en lo relativo al censo personal como al balance.

En cada relacion hemos consignado única y exclusivamente las variantes que se refieren siempre al número y clasificacion de su personal, al aprovechamiento mas ó menos ventajoso del tiempo, y al premio del trabajo, ora en bruto, ora en neto, previas las deducciones peculiares á cada arte y á cada una de sus categorías. Todo lo que puede conceptuarse general, lo hemos omitido á fin de evitar repeticiones tan fastidiosas como inútiles. Por esto nada decimos en esas relaciones con respecto á la *data* ó gastos que con escasísimas diferencias, que no merecen tomarse en cuenta en un cómputo general, vienen á ser siempre los mismos.

Sabemos que para mayor claridad y para hacer mas tangibles los resultados habria sido muy del caso descomponer cada una de las relaciones especiales en varios estados; pero hemos dejado de hacerlo, no ciertamente por falta de datos, como comprenderá facilmente el que lea con atencion esas relaciones, sino con el fin de condensar nuestro trabajo, y evitar la confeccion para esto solo de un gran volúmen. Con lo que en cada relacion se espone, y con los datos de la estadística general, creemos que ha de tener cualquiera lo necesario para arreglarse á su gusto con un poco de estudio y esmero por su parte, la estadística especial y completa de aquel arte ú oficio que mas detalladamente apetezca conocer, así como para llegar á las consecuencias y resolucion de los problemas que aspire á descifrar.

INDICADOR ALFABÉTICO.

AGUADORES.—PERSONAL. *Varones:* total de 32 á 35.—TIEMPO. *Perdido:* por fiestas no lo tienen, porque las aprovechan cuando menos por la mañana; por enfermedades 3; por crisis, no lo tienen tampoco; por imprevistos 13; son días 16: *Util*, 349.—PRECIO *Neto:* es variable según los barrios donde se hace el servicio, pero puede tomarse como promedio general el de 8 reales diarios.

ALBAÑILES.—PERSONAL. *Varones:* oficiales de 400 á 450, aprendices de 40 á 45, peones de 250 á 300; son *varones* y *total personal* de 690 á 795.—TIEMPO. *Perdido:* por fiestas 62; por enfermedades 3; por crisis 18; por imprevistos, bien sea por efecto del mal tiempo, por no empezarse muchas obras nuevas durante el invierno, y por paralizarse á veces en esta temporada las que se hallan en curso de construcción 58; son días 141: *Util*, 224.—PRECIO *Neto:* para los oficiales; tanto si trabajan á jornal como á destajo, el de 12, 14 y 16 reales diarios, y para los peones; que siempre van á jornal, el de 6, 7 y 8 reales diarios.

ALFÁREROS.—PERSONAL. *Varones:* total de 80 á 90.—TIEMPO. *Perdido:* por fiestas 62; por enfermedades 3; por crisis 18; por imprevistos, aumentados á causa de lluvias 35; son días 118: *Util*, 247.—PRECIO *Neto:* según sea la clase de obra que ejecuten y según sea á jornal ó á destajo, el de 8, 10 y 12 reales diarios.

ALPARGATEROS.—PERSONAL. *Varones:* oficiales de 120 á 130, aprendices de 12 á 13; son *varones* de 132 á 143. *Hembras:* oficiales de 120 á 130, aprendices de 12 á 13; son *hembras* de 132 á 143. *Total personal* de 264 á 286.—TIEMPO. *Perdido:* por fiestas 62; por enfermedades 3; por crisis 18; por imprevistos 13; son días 96: *Util*, 239.—PRECIO. *Neto:* para varones; los oficiales el de 7 reales diarios; para hembras; las oficiales el de 2, 2'50 y 3 reales diarios. Unos y otras trabajan siempre á destajo.

APRESTADORES.—PERSONAL. *Varones:* total de 150 á 160.—TIEMPO. *Perdido:* por fiestas 62; por enfermedades 3; por crisis 18; por imprevistos 13; son días 96: *Util*, 239.—PRECIO. *Neto:* trabajando siempre á jornal, el de 10, 11 y 12 reales diarios.

ARMEROS Y ESPADEROS.—PERSONAL. *Varones:* oficiales de 170 á 180, aprendices de 17 á 18; son *varones* y *total personal* de 187 á 198.—TIEMPO. *Perdido:* por fiestas 62; por enfermedades 3; por crisis 18; por imprevistos 13; son días 96: *Util*, 239.—PRECIO. *Neto:* para los oficiales, trabajando á jornal y según sea su aptitud é inteligencia, el de 10, 11 y 12 reales diarios.—La mayor parte de estos obreros están ocupados en los talleres de la Maestranza de Artillería en la recomposición de fusiles y otras armas.

ASERRADORES.—PERSONAL. *Varones:* total de 140 á 160.—TIEMPO. *Perdido:* por fiestas 62; por enfermedades 3; por crisis 18; por imprevistos, aumentados algunas veces por causa de las lluvias 29; son días 112: *Util*, 253.—PRECIO. *Neto:* trabajando á destajo, varía entre 12, 14 y 16 reales diarios.

BARBEROS.—PERSONAL. *Varones:* total de 560 á 590, incluidos los que están ocupados en los salones ó peluquerías.—TIEMPO. *Perdido:* por fiestas, no lo tienen, porque en estos días es cuando mayor trabajo hay: por enfermedades 3; por crisis, no lo tienen tampoco; por imprevistos 13; son días 16: *Util*, 349.—PRECIO. *Neto:* generalmente es de 30 á 40 reales mensuales y la manutención que es de cuenta del maestro. Algunos hay que no ganan mas que la manutención, porque siguen alguna carrera que les obliga á perder para el maestro las horas de clase. También los hay, pero en corto número que trabajan á jornal. Y finalmente abundan los obreros de otros oficios que se ajustan en las barberías para los sábados por la noche y los domingos por la mañana á precios convencionales, según sea su aptitud.

BASUREROS.—PERSONAL. *Varones:* 11 conductores de carros por cuenta de la municipalidad agregados á las brigadas de penados que se dedican á la limpieza pública; de 90 á 100 conductores de carros y peones que recojen la basura de las casas; son *varones y total personal* de 101 á 111.—TIEMPO. *Perdido:* por fiestas 62; por enfermedades 3; por crisis, no lo tienen; por imprevistos 13; son días 78: *Util*, 287.—PRECIO. *Neto:* trabajando á jornal unos y otros, es de 8 á 10 reales diarios. Los hay, entre los que se dedican al servicio particular, que van á la parte con el amo ó empresario en el producto de la venta de trapos, cueros, alpargatas viejas, hierro viejo, etc., que recojen con las basuras, y en ese caso su jornal es mas reducido.

BATIOJEROS, Ó, BATIDORES DE ORO Y PLATA.—PERSONAL. *Varones:* oficiales de 12 á 15, aprendices de 4 á 5; son *varones y total personal* de 16 á 20.—TIEMPO. *Perdido:* por fiestas 62; por enfermedades 3; por crisis 18; por imprevistos 13; son días 96: *Util*, 269.—PRECIO. *Neto:* para los oficiales; y trabajando á jornal, es de 12 reales diarios.

BLANQUEADORES.—PERSONAL. *Varones:* de 37 á 38; *Hembras* de 37 á 38: *total personal* de 74 á 76.—TIEMPO. *Perdido:* por fiestas 62, por enfermedades 3; por crisis 18; por imprevistos, aumentados por lluvias ó por la temporada de invierno 58; son días 141: *Util*, 224.—PRECIO. *Neto:* es variable, pero puede tomarse como promedio el de 8 reales para los varones y el de 6 reales para las hembras, por cada día de labor.

BORDADORES EN ORO, PLATA, TELAS Ó PAÑUELOS, ETC.—PERSONAL. *Varones:* oficiales de 18 á 20, aprendices de 5 á 6; son *varones* de 23 á 26; *Hembras:* oficiales de 55 á 60, aprendices de 16 á 18; son *hembras* de 71 á 73: *total personal* de 94 á 104.—TIEMPO. *Perdido:* por fiestas 62; por enfermedades 3, por crisis, agravada por largos periodos de calma que experimenta esta clase de trabajo 48; por imprevistos 13; son días 126; *Util*, 239.—PRECIO. *Neto:* para *varones:* oficiales que trabajan en oro y plata, es de 14, 15 y 16 reales diarios; para *hembras:* oficiales que se ocupan en los bordados de telas, pañuelos, etc., es de 8 y 9 reales diarios.

CALAFATES.—PERSONAL. *Varones:* oficiales de 45 á 50, aprendices de 13 á 15; son *varones y total personal* de 58 á 65.—TIEMPO. *Perdido:* por fiestas 62; por enfermedades 3; por crisis de trabajo que experimenta esta clase y que puede decirse alcanza á mas de la mitad del año, 138; por imprevistos 13; son días 216: *Util*, 149.—PRECIO. *Neto:* para los oficiales, y trabajando á jornal, es de 20 reales diarios.

CALDEREROS.—PERSONAL. *Varones:* oficiales de 50 á 55, aprendices de 15 á 16; son *varones y total personal* de 65 á 71.—TIEMPO. *Perdido:* por fiestas 62, por enfermedades 3; por crisis 18; por imprevistos 13; son días 96: *Util*, 269.—PRECIO. *Neto:* para los oficiales y trabajando á jornal, es de 11 á 12 reales diarios.—Esta industria se dividía antiguamente en dos clases: la que se ocupaba en la construcción

INDICADOR ALFABÉTICO.

C.

de utensilios de cocina y la que se dedicaba á objetos de fabricacion. Desde que esta se ha desarrollado tan considerablemente, han venido á confundirse en una sola que es la última.

CALESEROS.—PERSONAL. *Varones:* total de 110 á 115, incluidos los conductores de coches particulares. No se comprenden en este número el de los dueños é hijos de los establecimientos de coches, que son por lo general otros tantos conductores que hacen aparecer exigido el número indicado, comparado con el movimiento que hay en la poblacion.—**TIEMPO.** *Perdido:* por fiestas, jueves y viernes santo 2; por enfermedades 3; por crisis, no lo hay; por imprevistos 13; son días 18: *Util,* 347.—**PRECIO.** *Neto:* entre los conductores de coches de alquiler: unos ganan 70, 80 y 100 reales mensuales, corriendo su manutencion por cuenta del dueño del establecimiento; otros van á jornal, regulado en 10 reales, y los ocupados en los coches que se llaman de plaza, son remunerados con la tercera parte del producto diario que traen al dueño del establecimiento. Entre los conductores que sirven de cocheros en casas particulares, aquellos que hacen de su cuenta la manutencion, su jornal es de 10 y 12 reales diarios.

CANTEROS Ó PICAPEDREROS.—PERSONAL. *Varones:* oficiales de 190 á 200, aprendices de 19 á 20; son *varones, y total personal* de 200 á 220.—**TIEMPO.** *Perdido:* por fiestas 62; por enfermedades 3; por crisis 18; por imprevistos, bien sea por efecto del mal tiempo, por no empezarse muchas obras nuevas durante el invierno ó por paralizarse otras en esta temporada, 58; son, días, 141: *Util,* 224.—**PRECIO.** *Neto:* para los oficiales, y trabajando generalmente á destajo, es de 12, 13, 14, 15 y algunos 16 reales diarios.

CARDADORES EN TELAS.—PERSONAL. *Varones:* oficiales de 45 á 50, aprendices de 4 á 5; son *varones y total personal* de 49 á 55.—**TIEMPO.** *Perdido:* por fiestas 62; por enfermedades 3; por crisis 18; por imprevistos 13; son días 96: *Util,* 269.—**PRECIO.** *Neto:* para los oficiales, y trabajando á jornal, es de 8 á 9 reales diarios.

CARPINTEROS DE OBRAS.—PERSONAL. *Varones:* oficiales de 850 á 900; aprendices de 255 á 270; son *varones y total personal* de 1.105 á 1.170.—**TIEMPO.** *Perdido:* por fiestas 62; por enfermedades 3; por crisis, siendo dos los periodos de calma que tiene este oficio, calculados de 5 á 6 semanas, y coincidiendo con los mismos que sufre anualmente la industria fabril, dan 33; por imprevistos 13; son días 111: *Util,* 254.—**PRECIO.** *Neto:* para los oficiales, y trabajando á jornal, es de 8, 10, 12 y 14 reales diarios. Es de advertir que para el mayor número es de 10 reales.

CARPINTEROS DE RIBERA.—PERSONAL. *Varones:* oficiales de 60 á 70; aprendices de 7 á 9; son *varones y total personal* de 67 á 79, que todos ellos deben hallarse inscritos en la matrícula de la gente de mar.—**TIEMPO.** *Perdido:* (en invierno apenas tienen trabajo, y la duracion de este se cuenta siempre de sol á sol) por fiestas 62; por enfermedades 3; por crisis, en las temporadas de invierno 133; por imprevistos 13, son días 216: *Util,* 149.—**PRECIO.** *Neto:* para los oficiales, y trabajando á jornal, es de 20, 22 y 24 reales diarios. Es de advertir que el jornal de 24 reales se gana solamente cuando el buque en que se trabaja está en el agua, y es por la contingencia que se corre de que caigan en ella las herramientas, que son siempre de cuenta del obrero.—Esta clase puede considerarse como flotante, porque vá á los puntos de la costa donde hay astilleros en actividad, resultando que tan pronto se hallan en Barcelona como en Mataró, Blanes, Malgrat, Calella, etc., segun lo exijan las necesidades de la construccion de buques.

CARPINTEROS EBANISTAS.—PERSONAL. *Varones:* oficiales de 250 á 300, aprendices de 75 á 90; son *varones*

INDICADOR ALFABÉTICO.

C.

y *total personal* de 325 á 390.—**TIEMPO.** *Perdido:* por fiestas 62; por enfermedades 3; por crisis 18; por imprevistos 13; son días 96; *Util*, 269.—**PRECIO.** *Neto:* para los oficiales, y trabajando á jornal, es de 6, 8 y 10 reales diarios, siendo para el mayor número el de 8 reales.—Antes de haber adquirido el desarrollo que tiene hoy la construcción de camas y otros muebles de hierro, no solo era mayor el número de estos obreros, si que también era más elevado el precio de los jornales.

CARPINTEROS MODELISTAS.—**PERSONAL.** *Varones:* oficiales 50, aprendices 15; son *varones y total personal* 65.—**TIEMPO.** *Perdido:* por fiestas 62, por enfermedades 3; por crisis, los mismos dos períodos de calma que experimenta la industria fabril anualmente, ó sean 33; por imprevistos 13; son días 111; *Util*, 251.—**PRECIO.** *Neto:* para los oficiales, y trabajando á jornal, es de 12, 14 y 16 reales diarios.—Estos obreros necesitan saber geometría y dibujo lineal á fin de presentar los modelos con la debida perfección y exactitud.

CARRETEROS.—**PERSONAL.** *Varones:* total de 90 á 100. No se comprenden en este número el de los dueños é hijos de los establecimientos, que son por lo general otros tantos conductores de carros, que hacen aparecer exigido el número indicado, si se compara con el movimiento que hay en la población.—**TIEMPO.** *Perdido:* por fiestas 62; por enfermedades 3; por crisis 18; por imprevistos, aumentados á causa de lluvias ó mal tiempo 29; son días 112; *Util*, 253.—**PRECIO.** *Neto:* para los que se ajustan por mensualidades, costeando la manutención el empresario ó amo de los carros, es de 48, 60 y 72 reales al mes; para los que van á jornal, se regula en 10 reales para cada día de trabajo, siendo por lo mismo de su cuenta la manutención; y para los que van á la parte con el amo de los carros y de las caballerías, se observa la misma práctica indicada con respecto á los caleseros.

CARTEROS.—**PERSONAL.** *Varones:* de número incluso el cartero mayor 9; ayudantes 18; son *varones y total personal* 27.—**TIEMPO.** *Perdido:* por fiestas, no lo tienen; por enfermedades, á causa de tan penoso trabajo, 6; por crisis, no lo tienen; por imprevistos 13; son días 19; *Util*, 346.—**PRECIO.** *Neto:* Cada uno de los nueve carteros de número tiene dos ayudantes que paga de su bolsillo y son los que tienen á su cargo el repartir las cartas y entregar los maravedises á su señor. No es fácil saber la renta que su título ó nombramiento viene á producir á los nueve carteros de número. Este cálculo depende de datos exactos sobre la correspondencia pública que llega diariamente á esta capital y que esperamos tener más adelante con la debida exactitud. Entre tanto podemos consignar aquí de una manera segura que el jornal que ganan los ayudantes es de 5^s14, 5^s43, 5^s71, 6^s00, y uno solo 7^s43 reales diarios.

CEREROS.—**PERSONAL.** *Varones:* oficiales de 20 á 25, aprendices de 6 á 7; son *varones y total personal* de 26 á 32.—**TIEMPO.** *Perdido:* por fiestas 62; por enfermedades 3; por crisis 18; por imprevistos 13; son días 96; *Util*, 269.—**PRECIO.** *Neto:* para los oficiales es de 60, 80, 100 y alguno 120 reales mensuales y la manutención que es de cuenta del maestro; para los aprendices solo la manutención que corre también á cargo del maestro.

CERRAJEROS DE LIMA Ó DE OBRAS.—**PERSONAL.** *Varones:* oficiales 350; aprendices 105; son *varones y total personal* 455.—**TIEMPO.** *Perdido:* por fiestas 62; por enfermedades 3; por crisis 18; por imprevistos 13; son días 96; *Util*, 269.—**PRECIO.** *Neto:* para los oficiales y trabajando á jornal, es de 8, 10 y 12 reales diarios, siendo para el mayor número el de 10 reales.

CERRAJEROS DE MAQUINARIA.—**PERSONAL.** *Varones:* oficiales de 150 á 200, aprendices de 45 á 60; son *varones y total personal* de 195 á 260.—**TIEMPO.** *Perdido:* por fiestas 62; por enfermedades 3; por crisis,

INDICADOR ALFABÉTICO.

C.

los mismos dos periodos de calma que sufre anualmente la industria fabril, ó sean 33; por imprevistos 13; son días 111: *Util*, 254.—**PRECIO. Neto:** para los oficiales, y trabajando á jornal, es de 11, 12 y 14, reales diarios.

CERRAJEROS FUNDIDORES.—PERSONAL. Varones: oficiales de 150 á 200, aprendices de 45 á 60; son *varones totales y personal* de 195 á 260.—**TIEMPO. Perdido:** por fiestas 62; por enfermedades 3; por crisis, los dos mismos periodos de calma que experimenta anualmente la industria fabril, ó sean 33; por imprevistos 13; son días 111: *Util*, 254.—**PRECIO. Neto:** para los oficiales, cuando se trabaja á jornal es de 14, 15 y 18 reales diarios.—Los obreros de esta clase de industria están muy espuestos á desgracias en el ejercicio de su profesion.

CESTEROS.—PERSONAL. Varones: oficiales 20, aprendices 6; son *varones* 26; *Hembras:* oficiales 15, aprendices 4; son *hembras* 19: *total personal* 45.—**TIEMPO. Perdido:** por fiestas 62; por enfermedades 3; por crisis 18; por imprevistos 14; son días 95: *Util*, 269.—**PRECIO. Neto:** para varones; oficiales, y trabajando á jornal, es de 9 reales diarios; para hembras; oficiales y trabajando á jornal, es de 5 reales diarios.

CINCELADORES DE METALES.—PERSONAL. Varones: oficiales de 30 á 35, aprendices de 9 á 10; son *varones y total personal* de 39 á 45.—**TIEMPO. Perdido:** por fiestas 62; por enfermedades 3; por crisis 18; por imprevistos 13; son días 96: *Util*, 269.—**PRECIO. Neto:** para los oficiales, y trabajando á jornal, es de 10, 11 y 12 reales diarios.

COLCHONEROS.—PERSONAL. Varones: oficiales de 13 á 14, aprendices de 3 á 4; son *varones y total personal* de 15 á 18.—**TIEMPO. Perdido:** por fiestas 62; por enfermedades 3; por crisis 18; por imprevistos 13; son días 96: *Util*, 269.—**PRECIO. Neto:** para los oficiales, tanto si trabajan á destajo como á jornal, viene á resultar de 8 y á veces de 9 reales por cada día de labor.

CONFITEROS.—PERSONAL. Varones: oficiales de 150 á 160, aprendices de 45 á 48; son *varones y total personal* de 195 á 208.—**TIEMPO. Perdido:** por fiestas, la mitad de las que tiene el año, ó sean 31; por enfermedades 3; por crisis, no lo tienen; por imprevistos 13; son días 47: *Util*, 318.—**PRECIO. Neto:** para los oficiales es de 80 y 100 reales mensuales y la manutencion que es de cuenta del maestro, para los aprendices, solo la manutencion que tambien corre á cargo del maestro.—Estos operarios tienen la obligacion de despachar en la tienda como dependientes, cuando no se hayan ocupados en los trabajos del taller.

CONSTRUCTORES DE CARROS.—PERSONAL. Varones: oficiales de 20 á 22; aprendices de 6 á 7; son *varones y total personal* de 26 á 29.—**TIEMPO. Perdido:** por fiestas 62; por enfermedades 3; por crisis 18; por imprevistos 13; son días 96: *Util*, 269.—**PRECIO. Neto:** para los oficiales y trabajando á jornal, es de 10, 11 y 12 reales diarios.—Estos obreros se ocupan en la construccion de carros y en la de ruedas para todo género de carruajes.

CONSTRUCTORES DE COCHES.—PERSONAL. Varones: oficiales de 14 á 16; aprendices de 4 á 5; son *varones y total personal* de 18 á 21.—**TIEMPO. Perdido:** por fiestas 62; por enfermedades 3; por crisis 18; por imprevistos 13; son días 96: *Util*, 269.—**PRECIO. Neto:** para los oficiales y trabajando á jornal, es de 10, 11 y 12 reales diarios.—Estos obreros se ocupan solamente en la construccion de las cajas de los coches.

CORDELEROS.—Los hay de dos clases. Pertenecen á la primera los que hacen hilo, cordelillo, cuerda, etc.;

están inscritos en el gremio de los alpargateros y muchos de ellos tienen tienda abierta para la venta de alpargatas y demas objetos indicados. Pertenecen á la segunda clase los que hacen cables ó cuerdas alquitranadas para los buques.—PERSONAL. *Varones*: 1.^a clase, oficiales de 40 á 50, niños ayudantes de 12 á 14; 2.^a clase, oficiales de 30 á 40, niños ayudantes de 11 á 13; son *varones y total personal* de 93 á 117.—TIEMPO. *Perdido*: por fiestas 62; por enfermedades 3; por crisis 18; por imprevistos, aumentados por causa de lluvias ó mal tiempo 29; son días 112: *Util*, 253.—PRECIO. *Neto*: 1.^a clase, para los oficiales, es de 8 y 9 reales diarios; para los niños ayudantes, es de 10 y 12 reales semanales, que son pagados por el fabricante: 2.^a clase, para los oficiales, es de 10 reales diarios, y para los niños ayudantes es de 10 y 12 reales semanales que tambien los paga el fabricante.

CORDONEROS Ó PASAMANEROS.—PERSONAL. *Varones*: oficiales 45, aprendices 13; son *varones* 58. *Hembras*: oficiales 40, aprendices 12; son *hembras* 52: *total personal* 110.—TIEMPO. *Perdido*: por fiestas 62; por enfermedades 3; por crisis 18; por imprevistos 13; son días 96: *Util*, 269.—PRECIO. *Neto*: para varones; oficiales y trabajando á jornal, es de 8 reales diarios: para hembras; oficiales y trabajando á jornal, es de 4 reales diarios.

CUCHILLEROS.—PERSONAL. *Varones*: oficiales de 20 á 25, aprendices de 6 á 7; son *varones y total personal* de 26 á 32.—TIEMPO. *Perdido*: por fiestas 62; por enfermedades 3; por crisis 18; por imprevistos 13; son días 96: *Util*, 269.—PRECIO. *Neto*: para los oficiales, y trabajando á jornal, es de 9 á 10 reales diarios.

CURTIDORES.—PERSONAL. *Varones*: oficiales de 120 á 130, aprendices de 36 á 39; son *varones y total personal* de 156 á 169.—TIEMPO. *Perdido*: por fiestas 62; por enfermedades 3; por crisis 18; por imprevistos 13; son días 96: *Util*, 269.—PRECIO. *Neto*: para los oficiales, y trabajando á jornal, es de 10 reales diarios.

CHAPUCEROS.—PERSONAL. *Varones*: oficiales de 20 á 25, niños ayudantes de 8 á 10; son *varones y total personal* de 28 á 35.—TIEMPO. *Perdido*: por fiestas 62; por enfermedades 3; por crisis 18; por imprevistos 13; son días 96: *Util*, 269.—PRECIO. *Neto*: para los oficiales, es de 10 reales diarios, y para los niños ayudantes es de 8 reales semanales, que los paga el fabricante ó dueño del taller.

CHAROLISTAS.—PERSONAL. *Varones*: oficiales de 20 á 25, aprendices de 6 á 7; son *varones y total personal* de 26 á 32.—TIEMPO. *Perdido*: por fiestas 62; por enfermedades 3; por crisis 18; por imprevistos 13; son días 96: *Util*, 269.—PRECIO. *Neto*: para los oficiales, y trabajando á jornal, es de 10 reales diarios.

CHOCOLATEROS.—PERSONAL. *Varones*: oficiales de 100 á 110, aprendices de 30 á 33; son *varones y total personal* de 130 á 143.—TIEMPO. *Perdido*: por fiestas 62; por enfermedades 3; por crisis 18, por imprevistos 13; son días 96: *Util*, 269.—PRECIO. *Neto*: para los oficiales que trabajan en las máquinas llamadas molinos de chocolate, es de 10 reales diarios, para los oficiales dedicados al mecanismo de moler sobre la piedra, trabajando á destajo, es de 8 y 10 reales diarios.

DEPENDIENTES DE CASAS DE COMERCIO.—PERSONAL. *Varones*: *total* 300.—TIEMPO. *Perdido*: por fiestas 62; por enfermedades 3; por crisis, no lo tienen; por imprevistos 13; son días 78: *Util*, 287.—PRECIO. *Neto*: para unos es de 60 á 80 reales mensuales, y la manutencion que corre por cuenta del jefe de la casa ó establecimiento; para otros es simplemente de 240, 300 y 360 reales mensuales, y para los tenedores de libros ó cajeros, generalmente es de 800 á 1.000 reales mensuales.

DEPENDIENTES DE TIENDAS DE COMERCIO.—PERSONAL. *Varones*: *total* de 450 á 500, incluso los que están ocupados solamente en el escritorio de las tiendas.—TIEMPO. *Perdido*: por fiestas 62; por

INDICADOR ALFABÉTICO.

D. E.

enfermedades 3; por crisis, no lo tienen; por imprevistos 13; son días 78: *Util*, 287.—PRECIO. *Neto*: generalmente es de 1.400, 1.600, 1.800 y 2.000 reales anuales, á mas de la manutencion que es de cuenta del jefe del establecimiento.

DIBUJANTES Y CALADORES DE CARTONES PARA MÁQUINAS Á LA JACQUART.—PERSONAL.

Varones: oficiales de 200 á 250; aprendices de 60 á 75; son *varones y total personal* de 260 á 325.—

TIEMPO. *Perdido*: por fiestas 62; por enfermedades 3; por crisis, los mismos dos periodos de calma que sufre anualmente la industria fabril, ó sean 33; imprevistos 13; son días 111: *Util*, 254.—PRECIO.

Neto: para los oficiales, trabajando á jornal, es de 10, 11 y 12 reales diarios.

DORADORES Y PLATEADORES.—PERSONAL. *Varones*: oficiales de 8 á 9, aprendices de 2 á 3; son *varones y*

total personal de 10 á 12.—**TIEMPO.** *Perdido*: por fiestas 62; por enfermedades 3; por crisis 18; por im-

previstos 13; son días 96: *Util*, 269.—PRECIO. *Neto*: para los oficiales, trabajando á jornal, es de 12, 13 y 14 reales diarios.

DROGUEROS.—PERSONAL. *Varones*: oficiales de 140 á 150; aprendices de 42 á 45; son *varones y total personal*

de 182 á 195.—**TIEMPO.** *Perdido*: por fiestas, la mitad de las que tiene el año, ó sean 31; por enferme-

dades 3; por crisis, no lo tienen; por imprevistos 13; son días 47: *Util*, 318.—PRECIO. *Neto*: para los

oficiales es de 80, 90, 100 y 120 reales mensuales, á mas de la manutencion que costea el

dueño del establecimiento: para los aprendices es simplemente la manutencion que tambien es de

cuenta del indicado dueño.—Además de las drogas, se venden tambien en estos establecimientos,

otros varios articulos como son arroz, fideos, almendras, azúcar, etc.

ELABORADORES DE VELAS DE ESPERMA Y SEBO.—PERSONAL. *Varones*: oficiales de 140 á 150;

aprendices de 42 á 45; son *varones y total personal* de 182 á 195.—**TIEMPO.** *Perdido*: por fiestas 62; por

enfermedades 3; por crisis 18; por imprevistos 13; son días 96: *Util*, 269.—PRECIO. *Neto*: para los

oficiales es de 10 y 11 reales diarios.

ENCUADERNADORES.—PERSONAL. *Varones*: oficiales de 50 á 60; aprendices de 15 á 18; son *varones y total*

personal de 65 á 78.—**TIEMPO.** *Perdido*: por fiestas 62; por enfermedades 3; por crisis 18; por

imprevistos 13; son días 96: *Util*, 269.—PRECIO. *Neto*: para los oficiales, trabajando á jornal, es

de 8, 9, 10 y 12 reales diarios.

ESCRIBIENTES Ó MEMORIALISTAS.—PERSONAL. *Varones*: *total* de 18 á 20.—**TIEMPO.** *Perdido*: por

fiestas 62; por enfermedades 3; por crisis, no lo tienen, por imprevistos 13; son días 78: *Util*, 287.—

PRECIO. *Neto*: es variable, pues depende del trabajo que se les presenta, puede tomarse no obstante

el de 8, 9 y 10 reales diarios.

ESCULTORES-TALLISTAS.—PERSONAL. *Varones*: oficiales 32; aprendices 10; son *varones y total perso-*

nal 42.—**TIEMPO.** *Perdido*: por fiestas 62; por enfermedades 3; por crisis 18; por imprevistos 13; son

días 96: *Util*, 269.—PRECIO. *Neto*: para los oficiales, cuando trabajan á jornal, es de 12 y 14 reales

diarios, y cuando trabajan á destajo y con buena disposicion, es de 16 reales diarios.

ESTAMPADORES EN TELAS Ó PINTADORES.—PERSONAL. *Varones*: oficiales de 250 á 300; niños ayu-

dantes de 500 á 600; son *varones y total personal* de 750 á 900. Cada oficial tiene á sus órdenes dos de

éstos niños ayudantes, que se ocupan, el uno en dar el color (vulgo *tirar el bach*), y el otro en guiar

la tela ó pieza que se estampa, designándose con el nombre de *guiadó* al que hace esta operacion.—

TIEMPO. *Perdido*: por fiestas 62; por enfermedades 3; por crisis, los dos periodos anuales de 5 á 6

semanas de calma que experimenta esta clase, al igual que la generalidad de sus compañeras de la industria fabril, ó sean 33; por imprevistos 13; son días 111: *Util*, 254.—**PRECIO. Neto:** trabajando á semanal fijo, es para los oficiales de 60, 66 y 72 reales; para los niños ayudantes que dan el color, de 8 á 10 reales, y para los que guian las piezas de 16 á 18; cuando se trabaja á destajo, el semanal *bruto* para los oficiales es de 84, 90, 100 y 120 reales, que con las deducciones de 8 á 10 y de 16 á 18 reales para los niños ayudantes, que en ese caso paga el oficial, le resulta un semanal *Neto* de 69, 66, 72 y 92, siendo de advertir que solo alcanzan este máximum alguno que otro de los obreros mas sobresalientes.

ETAÑEROS.—PERSONAL. Varones: oficiales de 8 á 10, aprendices de 3 á 4; son *varones y total personal* de 11 á 14.—**TIEMPO. Perdido:** por fiestas 62; por enfermedades 3; por crisis 18; por imprevistos 13; son días 96: *Util*, 269.—**PRECIO. Neto:** para los oficiales, trabajando á jornal, es de 10 reales diarios.

ESTEREROS.—PERSONAL. Varones: oficiales de 30 á 40, aprendices de 9 á 12; son *varones y total personal* de 39 á 52.—**TIEMPO. Perdido:** por fiestas 62; por enfermedades 3; por crisis 18; por imprevistos 13; son días 96: *Util*, 269.—**PRECIO. Neto:** para los oficiales, trabajando á jornal, es de 7 y 8 reales diarios.

FAROLEROS DEL ALUMBRADO PÚBLICO POR GAS.—PERSONAL. Varones: total 39.—TIEMPO. Perdido: por fiestas, no lo tienen; por enfermedades 3; por crisis, no lo tienen; por imprevistos 13; son días 16: *Util*, 349.—**PRECIO. Neto:** el de 260 reales mensuales.—Estos operarios se ocupan en encender y apagar diariamente los faroles del alumbrado público por gas, tenerlos en buen estado de limpieza y conservacion y en abrir y cerrar los registros de las casas particulares que usan esta clase de alumbrado.

FOSFORISTAS.—PERSONAL. Varones: niños 32; *Hembras:* niñas 33; *total personal* 65.—**TIEMPO. Perdido:** por fiestas 62; por enfermedades 3; por crisis 18; por imprevistos 13; son días 93. *Util*, 269.—**PRECIO. Neto:** el de 10, 12 y 14 reales semanales, así para los varones como para las hembras.—Estos niños de ambos sexos, son los que se ocupan en la fabricacion de cerillas fosfóricas, cajitas, etc.

FUNDIDORES DE METALES.—PERSONAL. Varones: oficiales de 85 á 90; aprendices de 25 á 30; son *varones y total personal* de 110 á 120.—**TIEMPO. Perdido:** por fiestas 62; por enfermedades 3; por crisis 18; por imprevistos 13; son días 96: *Util*, 269.—**PRECIO. Neto:** para los oficiales, trabajando á jornal, el de 12, 14 y 16 reales diarios.

GONDOLEROS.—PERSONAL. Varones: total de 500 á 550, que se ocupan, con sus góndolas ó lanchas en conducir pasajeros á varios puntos del puerto, ó á las embarcaciones surtas en él.—**TIEMPO. Perdido:** por fiestas; no lo tienen porque es cuando mas trabajan en tales dias; por enfermedades 3; por crisis, no lo tienen; por imprevistos, aumentados por causa de lluvias, vientos ó temporales, 58; son días 61: *Util*, 304.—**PRECIO. Neto:** es variable segun el trabajo que se presenta, pero puede tomarse como promedio general el de 5 reales diarios.

GRABADORES EN MADERA.—Los hay de dos clases. Unos que se ocupan en el grabado de láminas para la impresion en papel, y otros que se dedican al de los moldes para estampados de telas, indianas, etc.—GRABADORES PARA IMPRENTA.—PERSONAL. Varones oficiales de 18 á 20, aprendices de 9 á 10; son *varones y total personal* de 27 á 30.—**TIEMPO. Perdido:** por fiestas 62; por enfermedades 3; por crisis 18; por imprevistos 13; son días 96. *Util*, 269.—**PRECIO. Neto:** para los oficiales el de 12, 14, 16

INDICADOR ALFABÉTICO.

G. H.

- y 20 reales diarios.—GRABADORES PARA ESTAMPADOS.—PERSONAL. *Varones*: oficiales de 60 á 70, aprendices de 18 á 21; son *varones* y *total personal* de 78 á 91.—TIEMPO. *Perdido*: por fiestas 62; por enfermedades 3; por crisis, los mismos dos periodos de calma que anualmente experimenta la industria fabril, ó sean 33; por imprevistos 13; son días 111: *Util*, 254.—PRECIO. *Neto*: para los oficiales, el de 72, 84, 96 y 120 reales semanales.
- GRABADORES EN METAL.—PERSONAL. *Varones*: oficiales de 20 á 30, aprendices de 6 á 9; son *varones* y *total personal* de 26 á 39.—TIEMPO. *Perdido*: por fiestas 62; por enfermedades 3; por crisis 18; por imprevistos 13 son días 96: *Util*, 269.—PRECIO. *Neto*: para los oficiales el de 12, 16 y 20 reales diarios.
- GUANTEROS.—PERSONAL. *Varones*: oficiales de 55 á 60, aprendices de 16 á 18; son *varones* de 71 á 78. *Hembras* oficiales de 180 á 190, aprendices de 50 á 60; son *hembras* de 230 á 250. *Total personal* de 301 á 328.—TIEMPO. *Perdido*: por fiestas 62; por enfermedades 3, por crisis 18; por imprevistos 13; son días 96: *Util*, 269.—PRECIO. *Neto*: para varones oficiales, trabajando á destajo, el de 11 y 12 reales diarios; para hembras oficiales, trabajando á destajo, el de 1'50 y 2 reales diarios.
- GUARNICIONEROS.—PERSONAL. *Varones*: oficiales de 16 á 20, aprendices de 5 á 6; son *varones* y *total personal* de 21 á 26.—TIEMPO. *Perdido*: por fiestas 62; por enfermedades 3; por crisis 18; por imprevistos 13; son días 96: *Util*, 269.—PRECIO. *Neto*: para los oficiales, trabajando á jornal, el de 10, 11 y 12 reales diarios.
- HERREROS Y HERRADORES.—PERSONAL. *Varones*: oficiales de 24 á 28, aprendices de 7 á 8; son *varones* y *total personal* de 31 á 36.—TIEMPO. *Perdido*: por fiestas 31, puesto que trabajan todos los días festivos por la mañana en hacer y poner herraduras á las caballerías, por cuyo motivo se reduce á la mitad el número de fiestas; por enfermedades 3; por crisis 18; por imprevistos 13; son días 65: *Util*, 300.—PRECIO. *Neto*: para los oficiales, si trabajan á jornal, el de 10 reales diarios, y si van por mensualidades, la de 80 reales, á mas de la manutención que corre á cargo del maestro: para los aprendices, solamente la manutención, que también es de cuenta del maestro.
- HILADORES EN MÁQUINAS MULL-JENNIES.—PERSONAL. El que se ocupa en esta industria, en Barcelona y pueblos del llano, puede detallarse del modo siguiente: 1.º El dedicado á la filatura en las máquinas, pequeñas ó grandes, que consta de: *Varones*: oficiales 800, niños ayudantes 800; son *varones* 1.600. *Hembras*: oficiales 400, niñas ayudantes 400; son *hembras* 800. *Total* ocupado en las máquinas 2.400.—2.º El que se dedica á la preparación de las materias para dicha filatura, y consta de: *Varones*: 145 llamados *chapundés*. *Hembras*: 1.305 que se ocupan en los batanes, en las mechas, etc. *Total* dedicado á la preparación 1.450. *Total personal* 3.850.—Los espresados 1.200 oficiales de ambos sexos, tienen respectivamente á su inmediato servicio los 1.200 ayudantes niños de ambos sexos, cuya edad es de 8 á 15 años.—Para los efectos del trabajo y de sus utilidades, se dividen estos 1.200 hiladores con sus respectivos ayudantes, en tres diferentes grupos. Se compone el primero de 200 hiladores que trabajan en máquinas de las llamadas grandes, de 240 husos unas, y de 300 otras, elaborando en ellas hilo grueso. Consta el segundo grupo de 400 hiladores que elaboran hilo menos grueso en máquinas llamadas pequeñas de 120 husos cada una. Se compone el tercer grupo de 600 hiladores que elaboran hilo mas delgado en máquinas, también pequeñas, de las de 120 husos.—TIEMPO. *Perdido*: Dejando aparte las paralizaciones que acostumbra sufrir, por causas extraordinarias, el trabajo de los obreros ocupados en esta industria, hay que hacerse cargo cuando menos de diez semanas anuales que por término medio general se pierden, á causa de las repa-

raciones que es preciso hacer en la maquinaria, en el motor, en las calderas, en las trasmisiones, en las máquinas de hilar, batanes, mechas, etc. En este concepto, y aun prescindiendo de las crisis normales, el tiempo perdido anualmente será el siguiente: por fiestas 62; por enfermedades 3; por crisis 60; por imprevistos 13; son días 138: *Util*, 227.—**Precio. Bruto:** Para los oficiales hiladores de ambos sexos: El semanal nominal que devengan estos obreros trabajando á destajo, depende principalmente de la clase de hilo que se elabora, correspondiendo al mas grueso el mayor semanal. En tal concepto puede este dividirse en los mismos tres grupos antes indicados, que se refieren al censo de oficiales hiladores y á la disposición de las máquinas de hilar. Los que componen el primer grupo, generalmente devengan de 140 á 160 reales semanales. Los que constituyen el segundo grupo, ganan por lo comun de 90 á 100 reales semanales. Los que forman el tercer grupo devengan por lo regular de 64 á 84 reales semanales.—**Deducciones:** La que sufre el semanal de los hiladores de ambos sexos en el momento mismo de recibirlo de manos del fabricante, aparece en los siguientes detalles:

Semanal nominal del primer grupo.....		Reales, de 140 > á 160 >		
A deducir...	Por el ayudante anudador, que se paga por semanas completas, aun cuando haya en ellas algun día festivo.....	36'00		
	Por el ayudante que pone las mechas, que tambien se paga como el anterior por semanas completas.....	20'00		
	Por el alumbrado durante 8 meses y á razon de 4 reales semanales, que se abonan al dueño de la fábrica, resulta un promedio semanal, de.....	2'70		
	<i>Suman las deducciones.....</i>	58'70	58'70	58'70
<i>Resta un semanal liquido, de.....</i>			81'30	á 101'30

Semanal nominal del segundo grupo.....		Reales, de 90 > á 100 >		
A deducir...	Por el ayudante que pone las mechas, que tambien se paga por semanas completas..	14'00		
	Por el alumbrado durante 8 meses y á razon de 2 reales semanales, que se abonan al dueño de la fábrica, resulta un promedio semanal, de.....	1'35		
	<i>Suman las deducciones.....</i>	15'35	15'35	15'35
<i>Resta un semanal liquido, de.....</i>			74'65	á 84'65

INDICADOR ALFABÉTICO.

H.

Semanal nominal del tercer grupo.....		Reales, de	64	á	84
A deducir. ...	Por el ayudante que pone las mechas, que se paga tambien por semanas completas.....	10'00			
	Por el alumbrado, en las mismas condiciones espuestas anteriormente para el segundo grupo.....	1'35			
	<i>Suman las deducciones.</i>	11'35	11'35		11'35
	<i>Resta un semanal liquido, de.....</i>		52'65	á	72'65

Nota. Para los oficiales hiladores de ambos sexos: si se consulta respecto de los salarios el libro de caja del fabricante, encontraremos una salida de fondos muy diferente de la que hallaremos cargada en el libro de entrada del hilador, despues de las deducciones que debe hacer en el mismo momento de percibir sus semanales. Estos quedan, pues, reducidos á los términos siguientes: para los que constituyen el primer grupo de 81'30 á 101'30 reales, para los que forman el segundo grupo de 74'65 á 84'65 reales, para los que componen el tercer grupo de 52'65 á 72'65 reales semanales.—Para los ayudantes que ponen mechas, niños de ambos sexos, el de 13, 14 y 20 reales semanales.—Para los obreros de ambos sexos que trabajan en la preparacion de las materias para la filatura, su semanal, que es pagado por el fabricante, puede clasificarse en esta forma:

Varones.....	llamados <i>chapunés</i>	de	48	á	56	reales.		
Hembras, en.....	los Batanes.....	{	Bataneras.....	de	28	á	40	»
			Ayudantes.....	de	20	á	26	»
	los Manuás.....	{	Boteras.....	de	35	á	40	»
			Ayudantes.....	de	28	á	34	»
	las Mechas.....	{	Mecheras.....	de	36	á	52	»
			Ayudates.....	de	24	á	32	»

HILADORES EN MAQUINAS SELF-ACTINGS.—PERSONAL. El que se dedica á esta industria en Barcelona, puede detallarse del modo siguiente: 1.º El de filatura en las 250 máquinas de esta clase que hay dentro de la ciudad, y que consta de: *Varones:* oficiales 53; niños ayudantes 53; son *varones* 106. *Hembras:* oficiales 197; niñas ayudantes 197; son *hembras* 394. *Total* ocupado en las máquinas 500.—2.º El que se dedica á la preparacion de las materias para dicha filatura: En los batanes: *Varones:* niños ayudantes 97; *Hembras:* oficiales 165, niñas ayudantes, 68; *total* ocupado en los batanes 330. En las mechas: *Varones:* niños ayudantes 140; *Hembras:* oficiales 165, niñas ayudantes, 25; *total* ocupado en las mechas 330. *Total* dedicado á la preparacion 660. *Total personal* 1.160.—La mitad de este personal lo componen los 290 niños y las 290 niñas ayudantes, cuya edad es de 8 á 15 años.—**TIEMPO.** *Perdido:* Ademas del que es comun á todas las clases, se agrega á esta anualmente unas nueve ó diez semanas, por causa de las reparaciones que es preciso hacer en la maquinaria, en el motor, en las calderas, en las trasmisiones, en las máquinas de hilar, en los batanes, en las mechas, etc. En su virtud, el tiempo perdido anualmente será: por fiestas 62; por enfermedades 3; por crisis 58; por imprevistos 13; son dias 136. *Util.* 229.—**PRECIO.** *Bruto:* Para los oficiales hiladores de ambos sexos. El semanal nominal que devengan estos obreros trabajando á destajo, suele ser el de 100 á 110 reales por término medio.—*Deducciones:* La que

sufre el semanal de los hiladores de ambos sexos en el momento mismo de recibirlo de manos del fabricante, se espresa á continuación.

Semanal nominal de los hiladores.....		Reales de	100 á	110	
A deducir.	Por el ayudante anudador.....	34'00 á	36'00		
	Por el ayudante que pone mechas	16'00 á	18'00		
	Por el alumbrado durante 8 meses y á razón de 2 reales semanales que se abonan al dueño de la fábrica, resulta un promedio semanal, de.....	1'35 á	1'35		
	<i>Suman las deducciones, de....</i>	<i>51'35 á</i>	<i>53'35</i>	<i>51'35 á</i>	<i>53'35</i>
	<i>Resta un semanal líquido, de.....</i>			<i>48'65 á</i>	<i>54'65</i>

Nota: Para los oficiales hiladores de ambos sexos: Por el estado que antecede, se vé también que para esta clase, lo mismo que para la de los hiladores en máquinas *Mull-jennies*, hay las mismas ó análogas diferencias entre el semanal nominal y el efectivo que resulta líquido, después de las deducciones. Este será, pues, de 48'65 á 54'65 reales por término medio.—Para los demás obreros dedicados á la preparación de las materias para esta clase de filatura, será: el de las mujeres, así bataneras como mecheras, de 34 á 36 reales semanales.—El de los niños de ambos sexos, ayudantes, de 16 á 18 reales semanales.—En San Andrés de Palomar, San Martín de Provencals, Gracia, Sans, etc., sucede respecto de los semanales lo mismo que en Barcelona; pero en Badalona el fabricante paga los ayudantes anudadores y los que ponen mechas, viniendo á resultar para los hiladores un semanal de 45 reales próximamente.

HOJALATEROS.—PERSONAL. *Varones:* oficiales 120, aprendices 36; son *varones* y *total personal* 156.—

TIEMPO. *Perdido:* por fiestas 62; por enfermedades 3; por crisis 18; por imprevistos 13; son días 96.

Util: 269.—**PRECIO.** *Nota:* para los oficiales, trabajando á jornal, el de 8, 9 y 10 reales diarios.

HORMEROS.—PERSONAL. *Varones:* oficiales de 12 á 15; aprendices de 3 á 4; son *varones* y *total personal* de 15

á 19.—**TIEMPO.** *Perdido:* por fiestas 62; por enfermedades 3; por crisis 18; por imprevistos 13; son

días 96. **Util,** 269.—**PRECIO.** *Nota:* para los oficiales, trabajando á jornal, el de 10 y 12 reales diarios.

HORTELANOS.—PERSONAL. *Varones:* total de 40 á 45, entre el de las huertas de la Puerta Nueva, de San

Beltran y de Hostafranchs.—**TIEMPO.** *Perdido:* por fiestas 62; por enfermedades 3; por crisis, no lo

tienen; por imprevistos, aumentados á causa de lluvias, hielos, mal tiempo, etc., 58; son días 123.

Util, 242.—**PRECIO.** *Nota:* el de 60, 80 y 100 reales mensuales, á más de la manutención que es de cuenta del amo ó arrendatario de la huerta.

IMPRESORES.—PERSONAL. *Varones:* oficiales 400, aprendices 40; son *varones* y *total personal* 440 entre

prentistas y cajistas.—**TIEMPO.** *Perdido:* por fiestas 62; por enfermedades 3; por crisis 18; por imprevistos

13; son días 96. **Util,** 269.—**PRECIO.** *Nota:* para los prentistas el de 66, 72 y 78 reales semanales; para

los oficiales cajistas, el de 60, 66, 72 y 84 reales semanales, y trabajando á destajo el de 16 reales

diarios.

INDICADOR ALFABÉTICO.

I. L. M.

INDUSTRIA QUINCALLERA.—PERSONAL. *Varones*: oficiales de 10 á 12, aprendices de 3 á 4; son *varones* y *total personal* de 13 á 16.—TIEMPO. *Perdido*: por fiestas 62; por enfermedades 3; por crisis, y por algunas calmas periódicas que tiene este trabajo 33; por imprevistos 13; son días 111; *Util*, 254.—PRECIO. *Neto*: para los oficiales, trabajando á jornal, el de 10 y 12 reales diarios.

INSTRUMENTISTAS MÚSICOS EN LATON Y EN MADERA.—PERSONAL. *Varones*: oficiales de 50 á 60; aprendices de 15 á 18; son *varones* y *total personal* de 65 á 78.—TIEMPO. *Perdido*: por fiestas 62; por enfermedades 3; por crisis 18; por imprevistos 13; son días 96; *Util*, 269.—PRECIO. *Neto*: para los oficiales, trabajando á jornal, el de 10 reales diarios.

LADRILLEROS.—PERSONAL. *Varones*: total 500.—TIEMPO. *Perdido*: Esta clase de trabajo está sujeto á las averías y pérdidas materiales y de tiempo que ocasionan con frecuencia las lluvias en daño de estos operarios, especialmente cuando trabajan á destajo. Por esto, el que pierden anualmente será: por fiestas 62; por enfermedades 3; por crisis, no lo tienen; por imprevistos 58; son días 123; *Util*, 242.—La duración del jornal se cuenta desde las cuatro de la mañana hasta que se estingue la luz del día, en verano, y en invierno desde las cuatro y media de la mañana hasta el anochecer.—PRECIO. *Neto*: el de 12 reales diarios trabajando á jornal, y puede ser mayor ó menor trabajando á destajo, según haga buen ó mal tiempo.

LATONEROS.—PERSONAL. *Varones*: oficiales de 80 á 85, aprendices de 24 á 25, son *varones* y *total personal* de 104 á 110.—TIEMPO. *Perdido*: por fiestas 62; por enfermedades 3; por crisis 18; por imprevistos 13, son días 96; *Util*, 269.—PRECIO. *Neto*: para los oficiales, trabajando á jornal, el de 8 y 10 reales diarios.

LAVANDERAS.—PERSONAL. Se divide este en tres clases. La primera consta de 60 á 70 llamadas *coladoras* que viven en la ciudad. La segunda comprende de 90 á 100, que sin embargo de consagrarse al servicio de la misma, están domiciliadas en los pueblos de los alrededores, donde lavan y hacen las coladas; La tercera se compone de 190 á 200 que se llaman *ayudantes*, las cuales concurren á los lavaderos que hay en la ciudad para trabajar en ellos por cuenta del que las necesita. Son *total personal* de 340 á 370.—TIEMPO. *Perdido*: por fiestas 62; por enfermedades 3; por crisis, no lo tienen; por imprevistos á causa de lluvias y mal tiempo 58; son días 123; *Util*, 242.—PRECIO. *Neto*: para las lavanderas de dentro la ciudad el de 5 y 6 reales diarios; para las de los pueblos cercanos el de 4'50 á 5 reales diarios, y para las llamadas *ayudantes*, el de 0'48 reales por cada hora de las que trabajan lavando por cuenta, ya de las *coladoras* ya de particulares.

LIMPIA-BOTAS.—PERSONAL. *Varones*: peones de 50 á 60; niños *ayudantes* 30; son *varones* y *total personal* de 80 á 90.—En los días festivos se ocupan también en limpiar botas unos 200 niños que durante el resto de la semana trabajan en otros oficios.—TIEMPO. *Perdido*: por fiestas, no lo tienen; porque es en ellas cuando más trabajan; por enfermedades 3; por crisis, no lo tienen; por imprevistos 13; son días 16; *Util*, 349.—PRECIO. *Neto*: para los peones, el de 5, 6 y 7 reales diarios; para los niños *ayudantes* el de 3 y 4 reales diarios.

MARMOLISTAS.—PERSONAL. *Varones*: oficiales de 60 á 80, aprendices de 18 á 24, peones de 20 á 30; son *varones* y *total personal* de 98 á 134.—TIEMPO. *Perdido*: por fiestas 62; por enfermedades 3; por crisis 18; por imprevistos 13; son días 96; *Util*, 269.—PRECIO. *Neto*: para los oficiales, ya trabajen á jornal ó á destajo, el de 16, 24, 32 y 40 reales diarios; para los peones, trabajando á jornal, 10 reales diarios.—

- Los oficiales y aprendices se ocupan en hacer toda clase de obras de escultura, y los peones se dedican á la operacion de alisar el mármol, y demás trabajos de fácil ejecucion.
- MINADORES.**—PERSONAL. *Varones: total* de 30 á 40 entre Barcelona y su llano.—TIEMPO. *Perdido:* por fiestas 62; por enfermedades 3; por crisis no lo tienen; por imprevistos á causa de lluvias ó mal tiempo 58; son dias 123: *Util*, 242.—PRECIO. *Neto:* el de 10 y 12 reales diarios.—Estos operarios se ocupan generalmente en la conduccion de aguas, en la limpia de los pozos que las tienen potables, y alguna vez tambien en trabajos de agricultura. Cuando se les presenta algun trabajo importante, toman á su servicio algunos peones, que como á los de albañil, se les paga á razon de 6 y 8 reales diarios.
- MODISTAS**—PERSONAL. Oficiales de 110 á 130, aprendices 50; son *total personal* de 160 á 180 que todas ellas trabajan en los talleres de las maestras.—TIEMPO. *Perdido:* por fiestas 62; por enfermedades 3; por crisis 18; por imprevistos 13; son dias 96: *Util*, 269.—PRECIO. *Neto:* para las oficiales, trabajando á jornal, el de 5, 6, 8 y 9 reales diarios, segun sea su aptitud y destreza en el desempeño del trabajo que se les confia; para las aprendices, el de 10 y 12 reales semanales.
- MONTADORES DE TELARES.**—PERSONAL. *Varones: total* 12.—TIEMPO. *Perdido:* por fiestas 62; por enfermedades 3; por crisis, que en esta clase suele ser de 5 á 6 semanas como en la industria fabril, 33; por imprevistos 13, son dias 111: *Util*, 154.—PRECIO. *Neto:* es variable segun las épocas y porque el trabajo se estipula á destajo; pero puede fijarse como promedio el de 11 y 12 reales diarios.—Estos operarios se ocupan en montar, desmontar y componer los telares con máquina á la Jacquart.
- MOZOS DE CAFÉ.**—PERSONAL. *Varones total* de 320 á 330.—TIEMPO. *Perdido:* por fiestas, no lo tienen; por enfermedades 3, por crisis, no lo tienen; por imprevistos 13; son dias 16: *Util*, 349.—Es de advertir que hay algunos de los espresados, que solo están ocupados por la tarde y noche.—PRECIO. *Neto:* para los que trabajan tolo el dia; el de 8 reales diarios, y el de 9 si es en los cafés de mas lujo; para los que trabajan solo por la tarde y noche; el de 6 reales diarios.
- MOZOS DE CASAS DE COMERCIO.**—PERSONAL. *Varones: total* de 50 á 60.—TIEMPO. *Perdido:* por fiestas 62; por enfermedades 3; por crisis, no lo tienen; por imprevistos 13, son dias 78: *Util*, 287.—PRECIO. *Neto:* el de 60, 66 y 72 reales semanales.
- MOZOS DE CERVECERIAS.**—PERSONAL. *Varones: total* de 45 á 50.—TIEMPO. *Perdido:* por fiestas, no lo tienen; por enfermedades 3; por crisis, no lo tienen; por imprevistos 13; son dias 16; *Util*, 349.—PRECIO. *Neto:* el de 8 y 9 reales diarios.
- MOZOS DE CORDEL.**—PERSONAL.—*Varones: total* de 120 á 130.—TIEMPO. *Perdido:* por fiestas 62; por enfermedades 3; por crisis, no lo tienen; por imprevistos, á causa de lluvias ó escasez de trabajo 58; son dias 123: *Util*, 242.—PRECIO. *Neto:* es variable segun los casos, pero puede tomarse como promedio general el de 7 reales diarios.
- MOZOS DE FÁBRICAS.**—PERSONAL. *Varones: total* 300.—TIEMPO. *Perdido:* por fiestas 62; por enfermedades 3; por crisis, de cinco á seis semanas de calma que sufre anualmente la industria fabril, ó sean 33; por imprevistos 13; son dias 111: *Util*, 254.—PRECIO. *Neto:* el de 54, 60 y 66 reales semanales.
- MOZOS DE FONDAS.**—PERSONAL. *Varones: total* de 230 á 240.—TIEMPO. *Perdido:* por fiestas, no lo tienen;

INDICADOR ALFABÉTICO.

M.

por enfermedades 3; por crisis, no lo tienen; por imprevistos 13; son días 16; *Util*, 349.—**PRECIO. Neto:** el de 100 y 120 reales mensuales á mas de la manutencion que es de cuenta del dueño del establecimiento.

MOZOS DE TABERNAS.—PERSONAL. Varones: total de 80 á 90.—**TIEMPO. Perdido:** por fiestas no lo tienen; por enfermedades 3; por crisis, no lo tienen; por imprevistos 13; son días 16; *Util*, 349.—**PRECIO. Neto:** el de 70, 80, 100, y algunos 160 reales mensuales, á mas de la manutencion que corre á cargo del dueño del establecimiento.

MUGERES QUE HACEN BLONDAS Y ENCAJES.—PERSONAL. Total de 60 á 70.—**TIEMPO. Perdido:** por fiestas 62; por enfermedades 3; por crisis 18; por imprevistos 13; son días 96; *Util*, 269.—**PRECIO. Neto:** el de 4 y 5 reales diarios

MUGERES QUE COSEN CAMISAS.—PERSONAL. Total de 140 á 150.—**TIEMPO. Perdido:** por fiestas 62; por enfermedades 3; por crisis 18; por imprevistos 13; son días 96; *Util*, 269.—**PRECIO. Neto:** el de 1'50 á 2 reales diarios.—Estas mugeres generalmente son casadas y hacen esta labor en su domicilio, alternando con los quehaceres domésticos.

MUGERES QUE HACEN CALCETA Y CHAQUETAS ELÁSTICAS, Á LA AGUJA.—PERSONAL. Total: de 190 á 200.—**TIEMPO. Perdido:** por fiestas 62; por enfermedades 3; por crisis 18; por imprevistos 13; son días 96; *Util*, 269.—**PRECIO. Neto:** el de 1 real diario.—Trabajan estas mujeres en su domicilio compartiendo con esta labor sus tareas domésticas.

MUGERES QUE HACEN COLCHAS.—PERSONAL. Oficiales de 70 á 80; aprendices de 20 á 25; son *total personal* de 90 á 105.—**TIEMPO. Perdido.** Sufre esta clase un periodo de calma de tres meses que acostumbra ser desde principios de enero hasta principios de abril. En tal concepto, el tiempo perdido anualmente será el siguiente: por fiestas 62; por enfermedades 3; por crisis 75; por imprevistos 13; son días 153; *Util*, 212.—**PRECIO. Neto:** para las oficiales el de 4, 5 y 6 reales diarios.

MUGERES QUE HACEN CORSÉS.—PERSONAL. Oficiales de 110 á 120; aprendices de 33 á 36; son *total personal* de 143 á 156.—**TIEMPO. Perdido:** por fiestas 62; por enfermedades 3; por crisis 18; por imprevistos 13; son días 96; *Util*, 269.—**PRECIO. Neto:** para las oficiales, el de 4, 5 y 6 reales diarios.

MUGERES QUE COSEN CHAQUETAS Y TEJIDOS A PUNTO.—PERSONAL. Total de 90 á 100.—**TIEMPO. Perdido:** por fiestas 62; por enfermedades 3; por crisis 18; por imprevistos 13; son días 96; *Util*, 239.—**PRECIO. Neto:** el de 2 y 2'50 reales diarios. Trabajan estas mujeres en su propia habitacion, atendiendo, al mismo tiempo que á su labor, á los quehaceres domésticos.

MUGERES QUE HACEN LIZOS.—PERSONAL. Total de 25 á 30.—**TIEMPO. Perdido:** por fiestas 62; por enfermedades 3; por crisis, los mismos dos periodos de calma de cinco á seis semanas que anualmente experimenta la industria fabril, 33; por imprevistos 13; son días 111; *Util*, 254.—**PRECIO. Neto:** el de 4 y 5 reales diarios.—En las fábricas, estas mujeres son las que hacen lizos de seda, de hilo, de algodón etc., y al mismo tiempo los pasan ó pican como vulgarmente se dice.

MUGERES QUE COSEN TEJIDOS AL TELAR DEL CALCETERO.—PERSONAL. Total de 120 á 130.—**TIEMPO. Perdido:** por fiestas 62; por enfermedades 3; por crisis 18; por imprevistos 13; son días 96; *Util*, 269.—**PRECIO. Neto:** el de 1 real diario.—Estas mujeres generalmente son casadas, y hacen esta labor en su propio domicilio, atendiendo al mismo tiempo á sus tareas domésticas.

- MUJERES Y NIÑOS OCUPADOS EN LAS FÁBRICAS DE NAIPES.**—PERSONAL. *Varones:* niños ayudantes de 20 á 30; *Hembras:* oficiales de 60 á 70; *total personal* de 80 á 100.—TIEMPO. *Perdido:* por fiestas 62; por enfermedades 3; por crisis 18; por imprevistos 13; son días 96: *Util*, 269.—PRECIO. *Neto:* para varones: niños ayudantes el de 12 reales semanales; para hembras: oficiales el de 20 y 21 reales semanales.
- MÚSICOS.**—PERSONAL. *Varones:* *total* de 120 á 130.—TIEMPO. *Perdido:* por fiestas, no lo tienen porque en estos días es cuando mas trabajan; por enfermedades 3; por crisis, pierde esta clase muchos días al año, ya por la clausura periódica de los teatros, ya por la temporada de verano, ya por varias causas, y pueden fijarse en 90; por imprevistos 13; son días 103: *Util*, 259.—PRECIO. *Neto:* es muy variable y depende del mérito que cada uno tenga: puede tomarse el de 10, 15, 20, 25 y 30 reales diarios.—Este personal se contrata por temporadas para ejercer su profesión, ya en los teatros públicos, ya en los cafés, como asimismo en los salones de baile, etc.—Hay además un número casi mayor que el espresado compuesto de jóvenes de la clase obrera que saben de música, los cuales en los domingos y días festivos hallan ocupacion en los bailes, reuniones, cafés, teatros particulares, etc., y ganan segun sea el número de horas que están ocupados.
- NIÑAS OCUPADAS EN LAS PERFUMERIAS.**—PERSONAL. *Total* 10.—TIEMPO. *Perdido:* por fiestas 62; por enfermedades 3; por crisis 18; por imprevistos 13; son días 96; *Util*, 269.—PRECIO. *Neto:* el de 12 reales semanales.—Se ocupan estas niñas en hacer pastillas de jabon y en llenar botellas de objetos de perfumeria.
- NIÑERAS.**—PERSONAL. Ancianas 20, jóvenes 15; *Total personal* 35.—TIEMPO. *Perdido:* por fiestas, no lo tienen; por enfermedades 3; por crisis, no lo tienen; por imprevistos 13; son días 16: *Util*, 349.—PRECIO. *Neto:* para unas y otras, el de 10 y 12 reales semanales.
- OPERARIOS QUE HACEN AGUJAS, ANZUELOS, ENREJADOS DE ALAMBRE, ETC.**—PERSONAL. *Varones:* oficiales 9, aprendices 3; son *varones y total personal* 12.—TIEMPO. *Perdido:* por fiestas 62; por enfermedades 3; por crisis 18; por imprevistos 13; son días 93: *Util*, 239.—PRECIO. *Neto:* para los oficiales, trabajando á jornal, el de 8 y 9 reales diarios.
- OPERARIOS BOTONEROS Y DE OTROS EFECTOS DE METAL.**—PERSONAL. *Varones:* oficiales de 35 á 40, aprendices de 10 á 12; son *varones y total personal* de 45 á 52.—TIEMPO. *Perdido:* por fiestas 62; por enfermedades 3; por crisis 18; por imprevistos 13; son días 96: *Util*, 239.—PRECIO. *Neto:* para los oficiales, el de 10 y 11 reales diarios si trabajan á jornal y algo mayor cuando es al destajo.
- OPERARIOS QUE HACEN CEPILLOS Y BOTONES DE VARIAS CLASES.**—PERSONAL. *Varones:* oficiales de 35 á 40, aprendices de 10 á 12; son *varones* de 45 á 52; *Hembras:* oficiales de 80 á 90, aprendices de 24 á 26; son *hembras* de 104 á 116; *Total personal* de 149 á 168.—TIEMPO. *Perdido:* por fiestas 62; por enfermedades 3; por crisis 18; por imprevistos 13; son días 96: *Util*, 269.—PRECIO. *Neto:* para varones: oficiales el de 9 reales diarios; para hembras: oficiales el de 3 y 4 reales diarios.—Los varones se ocupan en hacer los cepillos y los botones de asta y de hueso; y las hembras en hacer los botones de pasta, de paño, y de otras telas.
- OPERARIOS QUE HACEN Y COSEN CORREAS, FORNITURAS, ETC.**—PERSONAL. *Varones:* oficiales de 70 á 80, aprendices de 20 á 25; son *varones y total personal* de 90 á 105.—TIEMPO. *Perdido:* por fiestas 62; por enfermedades 3; por crisis 18; por imprevistos 13; son días 96: *Util*, 269.—PRECIO. *Neto:* para los oficiales, el de 10 y 12 reales diarios.—La mayor parte de estos operarios pertenecen al gremio de zapateros, y trabajan generalmente á destajo.

INDICADOR ALFABÉTICO.

O.

OPERARIOS QUE HACEN HULES Y ENCERADOS.—PERSONAL. *Varones:* oficiales 14, aprendices 4; son *varones y total personal* 18.—TIEMPO. *Perdido:* por fiestas 62; por enfermedades 3; por crisis, aumentados por las muchas calmas que sufren periódicamente, 33; por imprevistos 13; son días 111; *Util*, 254.—PRECIO. *Nota:* para los oficiales, trabajando á destajo, el de 12 y 14 reales diarios.

OPERARIOS QUE HACEN LANZADERAS PARA LOS TEJEDORES.—PERSONAL. *Varones:* oficiales de 55 á 60, aprendices de 16 á 20; son *varones y total personal* de 71 á 80.—TIEMPO. *Perdido:* por fiestas 62; por enfermedades 3; por crisis, los mismos dos períodos de calma que anualmente experimenta la industria fabril, 33; por imprevistos 13; son días 111; *Util*, 254.—PRECIO. *Nota:* para los oficiales, trabajando á destajo, el de 10 y 11 reales por cada día de labor.

OPERARIOS QUE RECOMPONEN ABANICOS, PARAGUAS Y OBJETOS DE QUINCALLERIA.—PERSONAL. *Varones:* oficiales 11, aprendices 3; son *varones y total personal* 14.—TIEMPO. *Perdido:* por fiestas 62; por enfermedades 3; por crisis 18; por imprevistos 13; son días 96; *Util*, 269.—PRECIO. *Nota:* es variable porque depende del mayor ó menor trabajo que se ofrezca, puede no obstante tomarse como promedio el de 9 reales diarios.

OPERARIOS QUE RECOMPONEN Y ESTIÑAN UTENSILIOS DE COCINA.—PERSONAL. *Varones:* total de 10 á 12.—TIEMPO. *Perdido:* por fiestas 62; por enfermedades 3; por crisis, no lo tienen; por imprevistos 13; son días 78; *Util*, 237.—PRECIO. *Nota:* es variable porque depende del trabajo que se les presenta; pero puede regularse de 5 á 6 reales diarios.

OPERARIOS OCUPADOS EN EL ANDÉN DEL PUERTO.—PERSONAL. *Varones:* total de 1.100 á 1.200, entre los cuales se encuentran los fauquines llamados *masins de ribera*: los cargadores y descargadores de buques; y los peones de la playa, etc.—TIEMPO. *Perdido:* por fiestas 62; por enfermedades 3; por crisis, no lo tienen; por imprevistos, á causa de lluvias, temporales ú otras contrariedades, 58; son días 123; *Util*, 242.—PRECIO. *Nota:* no puede calcularse fijamente en razón de que, el día que hay mucho trabajo ganan estos operarios un buen jornal y cuando aquel escasea es este muy reducido. Puede, no obstante, tomarse como promedio general el de 8'50 reales diarios.

OPERARIOS OCUPADOS EN LAS FÁBRICAS DE CÁRDAS.—PERSONAL. *Varones:* peones de 50 á 60, ayudantes niños de 15 á 17; son *varones:* de 65 á 77; *Hembras:* peones 10. *Total personal* de 75 á 87.—TIEMPO. *Perdido:* por fiestas 62; por enfermedades 3; por crisis, los dos mismos períodos de calma que sufre anualmente la industria fabril, 33; por imprevistos 13; son días 111; *Util*, 254.—PRECIO. *Nota:* para varones; peones el de 12, 13 y 14 reales diarios; los niños ayudantes el de 12 reales semanales; para hembras; las peones el de 14 reales por cada día de labor.

OPERARIOS OCUPADOS EN LAS FÁBRICAS DE JABÓN.—PERSONAL. *Varones:* peones de 120 á 130, ayudantes niños de 35 á 38; son *varones y total personal* de 155 á 168.—TIEMPO. *Perdido:* por fiesta 62; por enfermedades 3; por crisis 18; por imprevistos 13; son días 93; *Util*, 269.—PRECIO. *Nota:* para los peones el de 10 reales diarios á jornal; para los ayudantes niños el de 8 á 10 reales semanales.

OPERARIOS OCUPADOS EN LAS FÁBRICAS DE LOZA FINA.—PERSONAL. *Varones:* oficiales de 18 á 20, aprendices de 5 á 6; son *varones y total personal* de 23 á 26.—TIEMPO. *Perdido:* por fiestas 62; por enfermedades 3; por crisis 18; por imprevistos 13; son días 96; *Util*, 269.—PRECIO. *Nota:* para los oficiales, trabajando á jornal, el de 10 reales diarios.

OPERARIOS QUE TRABAJAN DE CALCETEROS EN TELAR.—PERSONAL. *Varones:* oficiales de 100 á 110;

aprendices de 20 á 22; son *varones* de 120 á 132. *Hembras*: oficiales de 20 á 24: *Total personal* de 140 á 156.—**TIEMPO.** *Perdido*: por fiestas 62; por enfermedades 3; por crisis, los mismos dos períodos de calma que anualmente sufre toda la industria fabril, 33; por imprevistos 13; son días 111: *Util*, 254.—**PRECIO.** *Neto*: para los oficiales de ambos sexos, trabajando á destajo, el de 12, 13 y 14 reales diarios.—Esta clase de telares va desapareciendo de día en día, siendo sustituidos por las máquinas.

PANADEROS.—**PERSONAL.** *Varones*: oficiales de 450 á 500, aprendices de 250 á 300; son *varones y total personal* de 700 á 800.—En cada panadería hay, de entre estos oficiales, uno que se llama *director*, el cual se ocupa en cocer el pan y en la dirección de los trabajos; y otro que se llama oficial mayor ó *cap de pastora* que dirige el trabajo de los demás oficiales y aprendices. Estos son generalmente jóvenes de 16 á 18 años.—**TIEMPO.** *Perdido*: por fiestas, no lo tienen; por enfermedades 3; por crisis 18; por imprevistos 13; son días 34: *Util*, 331.—**PRECIO.** *Neto*: para los oficiales; si trabajan á jornal, el de 10 y 12 reales diarios, y siendo oficial mayor ó director el de 14 reales diarios: si trabajan por mensualidades es, para el oficial director el de 120 reales mensuales, para el oficial mayor el de 80 reales mensuales, y para los restantes el de 60 reales mensuales: para los aprendices el de 20 reales al mes. Se entiende que para todos los que se contratan por mensualidades, tanto si son oficiales como aprendices, su manutención corre de cuenta del dueño de la panadería. No obstante, con el salario mensual que perciben, tienen que ocurrir á todos los gastos de compra, conservación y lavado de su ropa.—De toda la clase obrera es esta la más desgraciada y se compone toda ella de gente robusta y fuerte procedente de la alta montaña.

PASTELEROS.—**PERSONAL.** *Varones*: oficiales de 180 á 190, aprendices de 50 á 60; son *varones y total personal* de 230 á 250.—**TIEMPO.** *Perdido*: por fiestas 62; por enfermedades 3; por crisis 18; por imprevistos 13; son días 96: *Util*, 269.—**PRECIO.** *Neto*: para los oficiales, el de 60 á 68 reales mensuales á más de la manutención que les es de cuenta del maestro. Algunos hay que ganan mayor mensualidad por ser más hábiles y diestros en el trabajo, pero son pocos.

PEINADORAS.—**PERSONAL.** *Total* 300, de las cuales son unas peñadoras de señoras y otras de menestralas.—**TIEMPO.** *Perdido*: por fiestas, no lo tienen; por enfermedades 3; por crisis, no lo tienen; por imprevistos 13; son días 16: *Util*, 349.—**PRECIO.** *Neto*: para las primeras el de 5 á 5'50 reales diarios, y para las segundas el de 3'50 á 4 reales diarios. Se entiende que estos haberes diarios son tomados como promedio general del producto que les rinde la mayor ó menor clientela que tienen y de la cual es costumbre cobrar por mensualidades.

PEINEROS EN ACERO PARA LOS TEJIDOS.—**PERSONAL.** *Varones*: oficiales de 4 á 50, aprendices de 12 á 14; son *varones y total personal* de 52 á 64.—**TIEMPO.** *Perdido*: por fiestas 62; por enfermedades 3; por crisis, los mismos dos períodos de calma que sufre anualmente la industria fabril, 33; por imprevistos 13; son días 111: *Util*, 254.—**PRECIO.** *Neto*: para los oficiales el de 10 y 11 reales diarios, si trabajan á jornal; y el de 12 y 14 reales diarios cuando es á destajo.

PEINEROS EN ASTA, CONCHA, MARFIL, ETC.—**PERSONAL.** *Varones*: oficiales de 90 á 100, aprendices de 20 á 30; son *varones y total personal* de 116 á 130.—**TIEMPO.** *Perdido*: por fiestas 62; por enfermedades 3; por crisis 18; por imprevistos 13; son días 96: *Util*, 269.—**PRECIO.** *Neto*: para los oficiales el de 9 y 10 reales diarios, si trabajan á jornal; y el de 12 reales diarios, si es á destajo.

PELUQUEROS.—**PERSONAL.** *Varones*: oficiales 20, aprendices 6; son *varones* 26; *Hembras*: oficiales 13,

INDICADOR ALFABÉTICO.

P. R.

aprendices 4; son hembras 17. *Total personal* 43.—TIEMPO. *Perdido* por fiestas, no lo tienen; por enfermedades 3; por crisis no lo tienen; por imprevistos 13; son días 16: *Util*, 349.—PRECIO. *Neto*: para varones; oficiales el de 9 y 10 reales diarios; para hembras; oficiales el de 4'50 y 5 reales diarios. —Esta clase es la que se dedica exclusivamente á la confeccion de objetos de peluquería.

PEONES DE LAS FÁBRICAS DE ESTAMPADOS Y BLANQUEOS.—PERSONAL. *Varones: total* 2050: de los cuales hay unos 200 que se ocupan en los blanqueos especiales é independientes de las fábricas de pintados: la masa restante se halla ocupada indistintamente en las fábricas que tienen á la vez estampados y blanqueos.—TIEMPO. *Perdido*: por fiestas 62; por enfermedades 3; por crisis 18; por imprevistos, en unos á causa de lluvias y en otros por recomposiciones en la maquinaria 35; son días 118: *Util*, 247.—PRECIO. *Neto*: el de 60, 61 y 68 reales semanales.—Una buena parte de estos obreros que hoy se ocupan en las fábricas de estampados con máquina de vapor, habían pertenecido antes á la clase de estampadores ó pintadores á la mano.

PERCHADORES.—PERSONAL. *Varones*: oficiales de 59 á 60, aprendices de 15 á 17; son *varones y total personal* de 65 á 77.—TIEMPO. *Perdido*: por fiestas 62; por enfermedades 3; por crisis, los mismos dos periodos de calma que sufre anualmente la industria fabril, 33; por imprevistos 13; son días 111: *Util*, 251.—PRECIO. *Neto*: para los oficiales, trabajando á jornal, el de 10, 11 y 12 reales diarios.

PINTORES DE BROCHA.—PERSONAL. *Varones*: oficiales 403, aprendices 86, peones 86; son *varones y total personal* 575.—TIEMPO. *Perdido*: por fiestas, 62; por enfermedades 3; por crisis, un periodo de doce á trece semanas de calma que en el invierno sufre esta clase, 76; por imprevistos 13; son días 154: *Util*, 211.—La duracion del jornal es en verano de diez horas al día, y en invierno es solo en las horas de luz natural.—PRECIO. *Neto*: para los oficiales, el de 12 reales diarios, y para los peones el de 8 y 9 reales diarios, trabajando unos y otros á jornal.

PLANCHADORAS.—PERSONAL. Oficiales de 50 á 55, aprendices de 15 á 18; son, *total personal* de 65 á 73.—TIEMPO. *Perdido*: por fiestas 62; por enfermedades 3; por crisis y escasez de trabajo, especialmente en invierno, pueden regularse 33; por imprevistos 13; son días 111: *Util*, 254.—PRECIO. *Neto*: para las oficiales el de 5, 6 y 7 reales diarios.

PLATEROS.—PERSONAL. *Varones*: oficiales de 50 á 55, aprendices de 15 á 18; son *varones y total personal* de 65 á 73.—TIEMPO. *Perdido*: por fiestas 62; por enfermedades 3; por crisis 18; por imprevistos 13; son días 96: *Util*, 269.—PRECIO. *Neto*: para los oficiales, si trabajan á jornal, el de 10 reales diarios, y si van á destajo, de 12 reales diarios.

RAYADORES EN PAPEL.—PERSONAL. *Varones*: oficiales de 30 á 40, aprendices de 9 á 11; son *varones y total personal* de 39 á 51.—TIEMPO. *Perdido*: por fiestas 62, por enfermedades 3; por crisis 18; por imprevistos 13; son días 96: *Util*, 269.—PRECIO. *Neto*: para los oficiales, trabajando á jornal, el de 10 reales diarios.

RELOJEROS.—PERSONAL. *Varones*: oficiales 13, aprendices 4, son *varones y total personal* 17.—TIEMPO. *Perdido*: por fiestas 62; por enfermedades 3, por crisis 18; por imprevistos 13; son días 96: *Util*, 269.—PRECIO. *Neto*: unas veces trabajan estos obreros á jornal y otras á destajo; en uno y otro caso puede tomarse el de 12, 14 y 16 reales diarios.

REPARTIDORES DE PERIÓDICOS.—PERSONAL. *Varones: total* de 20 á 25.—TIEMPO. *Perdido*: por fiestas, no lo tienen; por enfermedades 3; por crisis, no lo tienen; por imprevistos 13; son días 16: *Util*, 349.—

INDICADOR ALFABÉTICO.

PRECIO. *Neto:* el de 4 reales diarios para los que reparten periódicos solamente por la mañana, y el de 8 reales diarios para los repartidores de mañana y tarde.

SASTRES.—PERSONAL. *Varones:* oficiales 300, aprendices 90; son *varones* 390. *Hembras:* oficiales 445, aprendices 190; son *hembras* 635: *total personal* 1.025.—El personal de *hembras* 635, se descompone para los efectos del trabajo, del modo siguiente: dedicadas al trabajo peculiar de las sastrerías, en los talleres 325, en su domicilio 200; ocupadas en las tiendas de gorras para hombres, tanto en las tiendas como en su domicilio, 110.—TIEMPO. *Perdido:* con respecto á los obreros sastres de ambos sexos, puede decirse que la pérdida de tiempo ocasionada por la crisis natural que su trabajo experimenta en diversas épocas del año, asciende á unos tres meses. En tal concepto resultan, días perdidos: por fiestas 62; por enfermedades 3; por crisis 76; por imprevistos 13; son días 154.—Tocante á las mujeres y niñas que se ocupan en las tiendas de gorras, su tiempo perdido anualmente es, el comun á la generalidad de los demás oficios, ó sean, días 96.—*Util,* para los primeros 211, y para las segundas 269 días.—PRECIO. *Neto:* para varones, oficiales, el de 10, 12, 14 y 18 reales diarios, tanto si trabajan á jornal como á destajo; si van por mensualidades, como raras veces sucede, el de 100 y 120 reales mensuales, á mas de la manutencion que corre á cargo del maestro.—Para las hembras; si trabajan en los talleres de sastrería y á destajo, oficiales el de 4 y 4'50 reales diarios; si trabajan á domicilio para las sastrerías, el de 3 y 3'50 reales diarios; las que hacen gorras, ya sea en las tiendas ya á domicilio y tanto si trabajan á jornal como á destajo, el de 2'50 á 3 reales diarios.—En el ramo de sastrería, las mujeres son las que cosen las prendas de vestir mas sencillas, como son pantalones, chalecos ú otras piezas de poco valor; y los varones los que confeccionan las piezas mas importantes y difíciles.

SEMOLEROS.—PERSONAL. *Varones:* oficiales 130, aprendices 120, ayudantes 140; son *varones y total personal* 390.—Los aprendices son jóvenes de 16 á 18 años, y los ayudantes, llamados vulgarmente *carriachs*, son muchachos de 15 á 16 años.—Todo este personal se ocupa en hacer almidon, y los diversos géneros de pasta para sopa.—TIEMPO. *Perdido:* á causa de la facilidad con que estas pastas se vuelven agrias durante el verano, disminuye considerablemente el consumo, y de ahí que experimente alguna calma este trabajo. Resultan pues, días perdidos: por fiestas 62; por enfermedades 3; por crisis 33; por imprevistos 13; son días 111: *Util,* 254.—PRECIO. *Neto:* para los oficiales; si trabajan á jornal, el de 10 y 12 reales diarios; si trabajan por mensualidades el de 100 y 120 reales á mas de la manutencion: para los aprendices el de 20 y 24 reales: para los ayudantes el de 18 y 20 reales, entendiéndose que el lavado y arreglo de la ropa es de cuenta de los mismos operarios.—Este oficio es tan cansado y penoso como el del panadero, con la única diferencia de que no se trabaja de noche.

SERENOS.—PERSONAL. *Varones:* *total* 50.—TIEMPO. *Perdido:* por fiestas, no lo tienen; por enfermedades, á causa de lo penoso de su servicio, 6; por crisis, no lo tienen; por imprevistos 13; son días 19: *Util,* 346.—PRECIO. *Neto:* Están atenedos al donativo voluntario que semanal ó mensualmente reciben de los vecinos, segun la posicion social de cada uno, por los servicios que con su vigilancia les prestan. Puede decirse que los productos de este donativo vienen á determinar, como promedio general para esta clase, el haber diario de 12 reales.

SERVIDUMBRE DOMÉSTICA.—PERSONAL. *Varones:* 552 entre criados, lacayos, etc. *Hembras:* 7.210 entre doncellas de labor y cocineras ó criadas de servicio; 1.541 muchachas ó doncellas ocupadas en las revenderías; son *hembras* 8.751. *Total personal* 9.303.—TIEMPO. *Perdido:* por fiestas, la mitad de

INDICADOR ALFABÉTICO.

S. T.

las que tiene el año, ó sean 31; por enfermedades 3; por crisis, no lo tienen; por imprevistos, en atencion á las circunstancias de mudar casa, ó estar sin colocacion, se regulan en 33; son dias 67: *Util*, 298.—**PRECIO. Neto:** para varones, tanto los erialos como los lacayos, el de 80 á 100 reales mensuales; para hembras; las doncellas de labor, el de 60 á 80 reales mensuales; las cocineras ó criadas el de 48 á 60 reales mensuales; y las doncellas de las revenderías el de 40 á 48 reales mensuales. Se entiende que para toda esta clase, la manutencion es de cuenta del amo.

SILLEROS DE ENEA.—PERSONAL. Varones: oficiales de 30 á 35, aprendices de 9 á 12; son *varones* de 39 á 47: *Hembras:* oficiales de 25 á 30, aprendices de 7 á 8; son *hembras* de 32 á 33: *Total personal* de 71 á 85.—**TIEMPO. Perdido:** por fiestas 62; por enfermedades 3; por crisis 18; por imprevistos 13; son dias 96: *Util*, 269.—**PRECIO. Neto:** para varones; oficiales, si trabajan á jornal, el de 8 reales diarios; y si van á destajo el de 9 reales diarios; para hembras; oficiales, trabajando á destajo, el de 1'50 y 2 reales diarios.—Las mugeres se ocupan en tejer los asientos de las sillas.

SILLEROS EN FINO.—PERSONAL. Varones: oficiales de 35 á 40; aprendices de 10 á 12; son *varones* de 45 á 52: *Hembras:* oficiales de 20 á 25, aprendices de 7 á 8; son *hembras* de 27 á 33: *total personal* de 72 á 85.—**TIEMPO. Perdido:** por fiestas 62; por enfermedades 3; por crisis 18; por imprevistos 13; son dias 96: *Util*, 269.—**PRECIO. Neto:** para varones; oficiales, si trabajan á jornal, el de 10, reales diarios, y si trabajan á destajo, el de 12 y 14 reales diarios: para hembras; oficiales, trabajando á destajo, el de 3 reales diarios.—Las mugeres, en este oficio, son las que se ocupan en tejer los asientos de las sillas, cuando estos no son de tapicería; pues en este caso, son los oficiales varones los encargados de su confeccion.

SOMBREREROS.—PERSONAL. Varones: oficiales de 100 á 110; aprendices de 30 á 32; son *varones* de 130 á 142: *Hembras:* oficiales de 30 á 35, aprendices de 9 á 10; son *hembras* de 39 á 45. *Total personal* de 169 á 187.—**TIEMPO. Perdido:** por fiestas 62; por enfermedades 3; por crisis, 18; por imprevistos 13; son dias 96: *Util*, 269.—**PRECIO. Neto:** para varones; oficiales, tanto si trabajan á jornal como á destajo, el de 10, 12 y 13 reales diarios: para hembras; oficiales, tanto si trabajan á jornal como á destajo, el de 3'50 y 4 reales diarios.—En este oficio las mugeres se ocupan en forrar y ribetear los sombreros.

TALABARTEROS.—PERSONAL. Varones: oficiales de 60 á 70, aprendices de 18 á 22; son *varones* y *total personal* de 78 á 92, entre Barcelona, Gracia, Sans, Sarriá, San Andrés de Palomar y San Martín de Provensals.—**TIEMPO. Perdido:** por fiestas 62; por enfermedades 3; por crisis 18; por imprevistos 13; son dias 96: *Util*, 269.—**PRECIO. Neto:** para los oficiales, trabajando á jornal, el de 7 y 8 reales diarios.

TEJEDORES EN TELARES MECÁNICOS.—PERSONAL. Varones: oficiales 974; *Hembras:* oficiales 600; son oficiales 1.574, que se ocupan en los 2.417 telares de esta clase que existen en Barcelona y suburbios, como podrá verse detalladamente en el estado que mas adelante se inserta. Hay además ocupadas en esta industria 50 mugeres rodeteras que trabajan á domicilio haciendo los rodetes necesarios á estos tejidos, viniendo á resultar un *total personal* de 1.624 individuos.—La antigua asociacion que constaba de los 1.574 tejedores de ambos sexos, por efecto de las circunstancias, ha quedado reducida á 750, que componen el monte-pio existente.—**TIEMPO. Perdido:** por fiestas 62; por enfermedades 3; por crisis, los dos periodos de calma que anualmente experimenta toda la industria fabril y que se regulan de cinco á seis semanas, ó 33;

por imprevistos 13; son días 111: *Util*, 251.—PRECIO. *Neto*: Esta clase de tejedores, que es de las más numerosas, ganaría un jornal regular para subvenir á sus necesidades, en atención á que no está afecto á las deducciones que sufre el de los demás operarios que se ocupan en los otros ramos de la industria fabril, si no tuviese que valerse con harta frecuencia de máquinas viejas, imperfectas ó mal dirigidas, ó si fuesen siempre de buena calidad los materiales y los adobos que se le suministran para la confección de las telas. Para mayores detalles acerca del PRECIO *neto* y demás, insertamos aquí la

CLASIFICACION DE LOS 2.417 TELARES MECÁNICOS, Y DETALLE DE LOS 1.574 INDIVIDUOS OCUPADOS EN SU SERVICIO, CON LOS SEMANALES QUE DEVENGABAN, EN LA URBE Y SUBURBIOS, EN 1856.

DESIGNACION DE LAS FÁBRICAS.	Telares á razon de dos por indi- viduo.	Indivi- duos.	Semanal en Reales.	Telares á razon de uno y medio por indi- viduo.	Indivi- duos.	Semanal en Reales.	Telares á razon de uno por indi- viduo.	Indivi- duos.	Semanal en Reales.
España industrial.....	700	350		>	>		162	162	
Rosés. (D. José.).....	12	6		21	14		46	46	
Manent. (D. N.).....	12	6		9	6		38	38	
Muntané. (D. N.).....	42	21		9	6		9	9	
Puig. (D. Mariano.).....	60	30		30	20		10	10	
Canadell. (D. N.).....	90	45		>	>		32	32	
Juncadella. (D. Gerónimo)	70	35		30	20		28	28	
<i>Sumas de las de 1.^a clase..</i>	986	493	80	99	66	60	325	325	40
Olivella. (D. N.).....	140	70		30	20		41	41	
Ricard. (D. N.).....	60	30		>	>		13	13	
Seminarios.....	40	20		9	6		17	17	
Mas. (D. N.).....	10	5		18	12		32	32	
Algodonera.....	100	50		45	30		55	55	
Planas. (D. Pedro).....	>	>		30	20		30	30	
Ramonedá. (D. N.).....	8	4		45	30		38	38	
<i>Sumas de las de 2.^a clase..</i>	358	179	60	177	118	45	226	226	30
Vilaregut. (D. N.).....	100	50		30	20		46	46	
Malats. (D. Antonio.)....	16	8		9	6		15	15	
Valeng. (D. Pedro.).....	4	2		18	12		8	8	
<i>Sumas de las de 3.^a clase...</i>	120	60	44	57	38	34	69	69	24
RESÚMEN.									
En las fábricas de 1. ^a clase.	986	493	80	99	66	60	325	325	40
En las fábricas de 2. ^a clase.	358	179	60	177	118	45	226	226	30
En las fábricas de 3. ^a clase.	120	60	44	57	38	34	69	69	24
TOTALES.	1.464	732		333	222		620	620	

INDICADOR ALFABÉTICO.

T.

Del estado precedente resulta que el precio del trabajo es: para los oficiales tejedores de ambos sexos, cuando trabajan en fábricas de: 1.^a clase, el de 40, 60 y 80 reales semanales; 2.^a clase, el de 30, 45 y 60 reales semanales; 3.^a clase, el de 24, 34 y 44 reales semanales: para las mujeres rodeteras, el de 3 y 4 reales diarios.

TEJEDORES DE CINTAS DE ALGODON.—PERSONAL. *Varones:* oficiales de 80 á 85, aprendices de 8 á 10; niños ayudantes de 40 á 45; son *varones y total personal* de 128 á 140.—**TIEMPO.** *Perdido:* por fiestas 62; por enfermedades 3; por crisis, los dos periodos de calma que anualmente siente toda la industria fabril, regulados de cinco á seis semanas, ó sean 33; por imprevistos 13; son dias 111; *Util*, 251.—**PRECIO.** *Bruto:* para los oficiales que necesitan de ayudante, el de 60 y 66 reales semanales.—*Deducciones:* para el niño ayudante, que lo paga el tejedor, el de 6 y 9 reales semanales.—*Neto:* para los oficiales que necesitan de ayudante, el de 54 y 57; y para los que no lo necesitan el de 54 y 56 reales semanales.—Es trabajo sumamente pesado el de esta clase de tejidos.

TEJEDORES CON CÁRCOLAS.—PERSONAL. *Total* de 5.451 individuos de ambos sexos y de todas categorías que se ocupan en esta industria, en Barcelona, Gracia, Sans, Badalona, San Andrés de Palomar y San Martin de Provensals. Unos se dedican, en su propia casa, á la preparacion de los objetos, y otros trabajan en la operacion material del tejido, ya en su casa, ya en los talleres ó fábricas. Su distribucion puede verse en el siguiente estado:

DESIGNACION DE LAS CLASES.	EN LA FÁBRICA.		Á DOMICILIO.		SUMA DE		Total de almas.
	varones.	hembras	varones	hembras	varones.	hembras	
Tejedores.....	1.980	220	900	100	2.880	320	3.200
Aprendices.....	99	11	»	»	99	11	110
Anudadores.....	36	30	»	»	36	30	66
Canilleras.....	»	1.100	»	500	»	1.600	1.600
Urdideras.....	»	220	»	100	»	320	320
Rodeteras y mojadoras.....	»	105	»	50	»	155	155
<i>Totales.....</i>	<i>2.115</i>	<i>1.686</i>	<i>900</i>	<i>750</i>	<i>3.015</i>	<i>2.436</i>	<i>5.451</i>

TIEMPO. Perdido: El personal de ambos sexos que constituye la categoría de tejedores, se divide en dos clases. La una se denomina de *tejidos generales*, que la componen los que elaboran telas antiguas y para los cuales la pérdida de tiempo es á corta diferencia la misma que la de los obreros de las demás industrias análogas. La otra clase se denomina de *tejidos de novedad*, que la forman los que elaboran los artículos así llamados, que con este motivo, tienen una pérdida de tiempo infinitamente mayor que la de los demás tejedores; pudiéndose asegurar no trabajan mas que de seis á siete meses al año. Las causas que ocasionan las pérdidas de tiempo para estas dos clases de tejedores, son las siguientes:

DIAS PERDIDOS PARA LOS TEJEDORES EN ARTÍCULOS.....

Por fiestas de precepto.....	62	62
Por enfermedades involuntarias, según resulta de la estadística de las cofradías y hermandades de socorros mútuos.....	3	3
Por los dos períodos de calma que sufre anualmente el trabajo de los obreros que se ocupan en la industria fabril.....	33	65
Por imprevistos: en recomposición de telares dos veces al año, 7; por enfermedad del jefe de la fábrica, y porque el tiempo no deja secar la trama ó urdimbre, 6; por un día empleado en arrollar y anudar la pieza cada dos ó tres semanas, 12: son días.....	25	25

Suma el tiempo perdido anualmente.....

<i>generales y de novedad.</i>	
62	62
3	3
33	65
25	25
123	155

Util: para los tejedores en tejidos generales, es de 242 días; y para los de tejidos de novedad, es de 210 días. Para todo el personal de anudadores, canilleras, urdideras y rodeteras, el tiempo útil es el mismo que resulta para los tejedores en tejidos generales, ó sean 242 días.—*PRECIO. Bruto:* para los tejedores de ambos sexos que elaboran telas antiguas, el de 82, 44, 60 y 80, y para los que elaboran telas de novedad, el de 92 á 96 reales semanales. *Deducciones:* consisten en el valor de la compra y recomposición de lanzaderas, de anudar la pieza, del aceite, de la cera, etc., viniendo á resultar un promedio semanal de 2 á 4 reales para los primeros y de 4 á 6 para los segundos, puesto que para estos hay que añadir las de compostura del lisaje ó cordaje del telar, cuya operación se verifica á lo menos dos veces al año. *Neto:* el precio neto ó líquido del trabajo, del personal que se ocupa en esta industria, podrá verse por el siguiente estado.

	Trabajando en las fábricas ganan un diario en reales de		Trabajando á domicilio ganan un diario en reales de	
	los varones.	las hembras.	los varones.	las hembras.
Tejedores de artículos {	7.. 10.. 13	5.. 7.. 10	10.. 13	7.. 10
	comunes....	15	»	»
de novedad.	»	»	»	»
Aprendices.....	»	»	»	»
Anudadores.....	11.. 12	10.. 11	»	»
Canilleras.....	»	3	»	1'50 . 2
Urdideras.....	»	3.. 4	»	2
Rodeteras y mojadoras.....	»	3.. 4	»	2

Las mujeres canilleras, urdideras y rodeteras que trabajan á domicilio, generalmente son casadas, y al propio tiempo que á la labor, atienden á sus quehaceres domésticos, por cuya razón su haber semanal no pasa de 10 á 12 reales.

TEJEDORES DE SEDA Y ALGODON, CON MÁQUINA Á LA JACQUART.—PERSONAL. Total 5.565 individuos de ambos sexos y de todas categorías, que se ocupan de esta industria en Barcelona, exceptuados un corto número que trabajan en Gracia, San Andrés de Palomar y San Martín de Proven-

sals. Unos trabajan en talleres y fábricas, ya en la materialidad del tejido, ya en las operaciones accesorias; otros trabajan á domicilio, dedicándose tambien á las mismas operaciones ó bien al tejido con telares al efecto establecidos. Para mas detalles véase el siguiente

ESTADO DEL PERSONAL, DE LOS ESTABLECIMIENTOS, Y DE LOS TELARES OCUPADOS EN EL TEJIDO CON MÁQUINAS Á LA JACQUART.

DESIGNACION DE LAS CLASES.	Número de telares.	NÚMERO DE INDIVIDUOS QUE TRABAJAN.						Total de almas.
		EN LAS FÁBRICAS.		Á DOMICILIO.		SUMAS DE		
		varones.	hembras	varones.	hembras	varones.	hembras	
Tejedores.. de seda.....	500	400	100	>	>	400	100	500
de lana, hilo, algodón, mezcla, etc.....	1.900	1.800	>	100	>	1.900	>	1.900
Aprendices. de seda.....	25	25	>	>	>	25	>	25
de lana, hilo, algodón, mezcla, etc.....	90	90	>	>	>	90	>	90
Ayudantes, niños de 8 á 15 años de edad.....	>	1.100	>	>	>	1.100	>	1.100
Anudadores.....	>	59	10	>	>	59	10	69
Canilleras, urdideras, torcedoras, dobladoras y fimbriadoras en sedería.....	>	>	300	>	>	>	300	300
Canilleras en lana, hilo, algodón, mezcla, etc.....	>	>	900	>	50	>	950	950
Urdideras en lo mismo.....	>	>	180	>	10	>	190	190
Rodeteras y mojadoras en los mismos géneros.....	>	>	86	>	5	>	91	91
Fimbriadoras en cualquiera de estos géneros.....	>	>	350	>	>	>	350	350
<i>Totales.....</i>	2.515	3.474	1.926	100	65	3.574	1.991	5.565

—TIEMPO. *Perdido*: por fiestas 62; por enfermedades 3; por crisis, los mismos dos periodos de calma que sufre anualmente el trabajo de los obreros ocupados en la industria fabril, y cuya duracion es de cinco á seis semanas, ó sean, 33; por imprevistos, la descomposicion de la máquina, su recomposicion y la del telar, el arreglo de los cartones para el dibujo, las operaciones de arrollar y anudar las piezas, en las cuales se pierde un dia próximamente cada dos ó tres semanas, 25: son dias 123. *Util*, 242 —*Precio. Bruto*: para los oficiales tejedores que elaboran géneros de seda, su semanal nominal es el de 62, 71, 80 y 92 reales; para los oficiales tejedores que elaboran telas de lana, hilo, algodón, estambres, mezclas, etc., su semanal nominal es el de 52, 60, 68, 80, 90 y 100 reales.

Deducciones: los oficiales que se ocupan en los tejidos de seda han de deducir de su semanal nominal los siguientes gastos:

Á DEDUCIR SEMANALMENTE.	EN REALES.	
1.º Por las canillas ó cañutos, que en los tejidos de seda los paga el obrero.....	de 2'50 á 3	ó de 2'50 á 3
2.º Por anudar la pieza.....	de 2 á 2'50	ó de 2 á 2'50
3.º Por aceite.....	de 1 á 1	ó de 1 á 1
4.º Por el ayudante, que se paga también por semanas completas.....	de 8 á 10	ó de 14 á 16
<i>Suman las deducciones.....</i>	<i>de 13'50 á 16'50</i>	<i>ó de 19'50 á 22'50</i>

Los oficiales tejedores que elaboran telas de lana, hilo, algodón, estambres, mezclas, etc., han de deducir de su semanal nominal cantidades diferentes, según trabajen con lanzadera volante ó de mano, en esta forma:

		A DEDUCIR SEMANALMENTE.	EN REALES.
CON LANZADERA VOLANTE.....	}	1.º Por el ayudante que se paga por semanas completas aun cuando haya en ellas algun día festivo.....	de 6 á 8
		2.º Por anudar la pieza.....	de 1'50 á 2
		3.º Por aceite.....	de 1 á 1
		4.º Por cera.....	de 1 á 1
		<i>Suman las deducciones.....</i>	<i>de 9'50 á 12</i>
CON LANZADERA DE MANO.....	}	1.º Los mismos gastos que para los que tejen con lanzadera volante.....	de 9'50 á 12
		2.º Por el ayudante ó <i>lansaire</i> que se ocupa en tirar la lanzadera y que también se paga por semanas completas.....	de 12 á 16
		<i>Suman las deducciones.....</i>	<i>de 21'50 á 28</i>

También los operarios de estas clases de tejidos labrados, tenían que pagar, en otro tiempo, la adquisición y recomposición de las lanzaderas, así como la montura y recomposición del telar; pero desde que consiguieron, con autorización de los gobernadores civiles D. Pascual Madoz y Don Cirilo Franquet, que se nombraran dos comisiones, una de obreros y otra de fabricantes de ambas clases, para hacer un convenio amistoso á fin de que los obreros no quedaran tan lastimados en su jornal por las espresadas causas, se convinieron los fabricantes en pagar la compra y la recomposición de las lanzaderas, así como la montura y conservación ó entretenimiento de los telares.— *Nota:* el precio neto del trabajo, que resulta para los oficiales tejedores de ambos sexos, podrá verse con mayor claridad, debidamente detallado en el siguiente cuadro:

	PARA LOS OFICIALES TEJEDORES QUE ELABORAN GÉNEROS			
	de seda.	de lana, hilo, algodón, estambre y mezclas.		
		1. ^a clase.	2. ^a clase.	3. ^a clase.
Semanal nominal, rs.....	62..71..80 y 92	52 y 60	63 y 80	90 y 100
Deducciones.....	14..17..20 y 23	10 y 12	14 y 20	21 y 22
Semanal líquido.....	48..54..60 y 69	42 y 48	54 y 60	69 y 78
Diario líquido.....	8..9..10 y 11'5	7 y 8	9 y 10	11'5 y 13

El haber líquido, de los tejedores, así como el del resto de los individuos que constituyen esta industria de tejidos con máquina á la Jacquart, se hallará detallado en el siguiente estado:

	Trabajando en las fábricas el jornal, en reales, es para		Trabajando á domicilio el jornal, en reales, es para	
	los varones.	las hembras.	los varones.	las hembras.
Tejedores que elaboran géneros				
De seda.....				
{ Oficiales.....	10 y 11'5	8 y 9	>	>
{ Aprendices.....	>	>	>	>
De lana, hilo, algodon, etc.				
{ 1. ^a clase	7 y 8	>	7 y 8	>
{ 2. ^a clase	9 y 10	>	9 y 10	>
{ 3. ^a clase	11'5 y 13	>	>	>
{ Aprendices.....	>	>	>	>
Ayudantes, niños de 8 á 15 años....	1'5.. 2 y 2'5	>	>	>
Anudadores.....	10.. 11 y 12	10 y 11	>	>
Canilleras, urdideras, rodeteras, torcedoras, dobladoras y fimbriadoras en sederia.....	>	3 y 4	>	>
Canilleras en lana, hilo, algodón, estambre y mezclas.....	>	2 y 3	>	1'50 y 2
Urdideras en lo mismo.....	>	3 y 4	>	2
Rodeteras en lo mismo.....	>	3 y 4	>	2
Fimbriadoras.....	>	3 y 4	>	>

Las mujeres canilleras, urdideras y rodeteras que trabajan á domicilio, generalmente son casadas, y como al mismo tiempo que á su labor han de atender á los quehaceres domésticos, es por esto que su haber semanal se reduce á 10 y 12 reales.

TEJEDORES DE GALONES DE ORO, PLATA, TERCIOPELO; DE LIGAS, TIRANTES, CINTAS DE GOMA, ETC.—PERSONAL. *Varones:* oficiales 165, aprendices 8, ayudantes niños 165; son *varones* 338. *Hembras:* oficiales 195, aprendices 10; son *hembras* 205. *Total personal* 543.—Corresponde á cada oficial varon un ayudante niño.—**TIEMPO.** *Perdido:* por fiestas 62; por enfermedades 3; por crisis, los mismos dos períodos de cinco á seis semanas de calma que sufre anualmente la industria fabril, ó sean 33; por imprevistos 13; son días 111: *Util*, 254.—**PRECIO.** *Bruto:* para *varones:* oficiales el de 60 y 72 reales semanales. *Deducciones:* para *varones,* oficiales, de 6 á 9 reales que devengan sus ayudantes, por semanas completas, aun cuando haya en ellas un día festivo. *Neto:* para *varones,* los oficiales el de 54 y 63; y para los niños ayudantes el de 6 á 9 reale semanales; para *hembras:* la generalidad de las oficiales, el de 21 y 24, y las mas hábiles el de 36 y 48 reales, semanales.

TINTOREROS.—PERSONAL. *Varones:* oficiales 200, aprendices 60; peones 100; son *varones* y *tota personal* 360.—**TIEMPO.** *Perdido:* por fiestas 62; por enfermedades 3; por crisis, los mismos dos períodos de cinco á seis semanas anuales de calma que experimenta la industria fabril, ó sean 33; por imprevistos 13; son días 111: *Util*, 254.—**PRECIO** *Neto:* para los oficiales, trabajando á jornal, el de 10, 11 y 12 reales, para los peones, trabajando tambien á jornal, el de 7 y 8 reales diarios.

TIRADORES DE ORO Y PLATA.—PERSONAL. *Varones:* oficiales 9, aprendices 3; son *varones* y *tota personal* 12.—**TIEMPO.** *Perdido:* por fiestas 62; por enfermedades 3; por crisis 18; por imprevistos 13; son días 96: *Util*, 269.—**PRECIO.** *Neto:* para los oficiales, el de 10 y 12 reales diarios.—Los operarios de esta clase son los que hacen los hilos de oro y plata con que su fabrican y elaboran los galones, bordados, charreteras, etc.

TONELEROS Y CUBEROS.—PERSONAL. *Varones:* oficiales 300, aprendices 90; son *varones* y *tota personal* 390.—Van comprendidos en este número los de Barcelona, Gracia, Sans, Badalona, San Andrés de Palomar y San Martín de Provencals.—**TIEMPO.** *Perdido:* por fiestas 62; por enfermedades 3; por crisis, los muchos y prolongados períodos de calma que experimenta este oficio y que pueden sin exageracion regularse anualmente en, días 54; por imprevistos 13; son días 132: *Util*, 233.—**PRECIO.** *Neto:* para los oficiales, trabajando á jornal, el de 12, 13 y 14 reales diarios.

TORNEROS EN ASTA, MARFIL, ETC.—PERSONAL. *Varones:* oficiales de 50 á 60; aprendices de 15 á 18; son *varones* y *tota personal* de 65 á 78.—**TIEMPO.** *Perdido:* por fiestas 62; por enfermedades 3; por crisis 18; por imprevistos 13; son días 96: *Util*, 269.—**PRECIO.** *Neto:* para los oficiales, trabajando á jornal, el de 10 reales diarios.

TORNEROS EN MADERA.—PERSONAL. *Varones:* oficiales de 60 á 70, aprendices de 18 á 20; son *varones* y *tota personal* de 78 á 90.—**TIEMPO.** *Perdido:* por fiestas 62; por enfermedades 3; por crisis 18; por imprevistos 13; son días 96: *Util*, 269.—**PRECIO.** *Neto:* para los oficiales, trabajando á jornal, el de 8, 10 y 11 reales diarios.

TRAPEROS.—PERSONAL. *Varones* 18: *Hembras* 7: *Total personal* 25, entre los ambulantes por las calles y los que se sitúan en puestos fijos de la llamada feria de Belcaire.—**TIEMPO.** *Perdido:* por fiestas 62; por enfermedades 3; por crisis, no lo tienen; por imprevistos 13; son días 78: *Util*, 287.—**PRECIO.** *Neto:* no es facil determinarlo, porque depende de las mas ó menos compras y ventas que hagan, pero se puede fijar como promedio general el de 7 y 8 reales diarios.

INDICADOR ALFABÉTICO.

T. V.

TUNDIDORES.—PERSONAL. *Varones:* oficiales 90, aprendices 27; son *varones y total personal* 117.—**TIEMPO.** *Perdido:* por fiestas 62; por enfermedades 3; por crisis, los mismos dos periodos de cinco ó seis semanas de calma que sufre anualmente la industria fabril, ó sean 33; por imprevistos 13; son días 111: *Util*, 254.—**PRECIO.** *Neto:* para los oficiales, trabajando á jornal, el de 10, 11 y 12 reales diarios.

VACIADORES DE NAVAJAS Y AFILADORES DE CUCHILLOS, TIJERAS, ETC.—PERSONAL. *Varones:* total 13, incluidos los extranjeros.—**TIEMPO.** *Perdido:* por fiestas 62, por enfermedades 3; por crisis, no lo tienen; por imprevistos 13; son días 78: *Util*, 287.—**PRECIO.** *Neto:* no es fácil determinarlo fijamente porque depende del trabajo que se les presenta, pero es generalmente tan reducido que su promedio puede regularse de 4 á 5 reales diarios.

VENDEDORES EN LAS PLAZAS Ó MERCADOS PÚBLICOS.—PERSONAL. *Varones:* 180; *Hembras* 1.621; *Total personal* 1.801.—Todo este personal se halla distribuido entre varios mercados de la ciudad y barrios de la Barceloneta.—La designación de los objetos de venta y el número de vendedores de ambos sexos que para cada objeto y en cada mercado se encuentran, podrá verse en el estado que sigue:

DESIGNACION DE LOS OBJETOS DE VENTA.	NÚMERO DE INDIVIDUOS DE AMBOS SEXOS QUE VENDEN EN LOS MERCADOS Ó PLAZAS DE					Total.
	San José ó Boquería.	El Borne.	Isabel II ó de Santa Catalina.	El Padró.	La Barce- loneta.	
Carne.....	120	69	30	9	18	246
Tripas y callos.....	25	10	5	»	»	40
Gallinas muertas.....	35	19	10	2	7	73
Caza y huevos.....	55	37	13	»	4	114
Tocino fresco ó salado.....	60	60	15	4	9	148
Pescado y mariscos.....	53	35	9	»	8	105
Verduras.....	300	260	160	20	52	792
Frutas maduras y secas.....	90	30	12	10	10	152
Pan.....	37	20	12	»	»	69
Varios géneros de lencería.....	33	9	20	»	»	62
TOTALES.....	808	549	291	45	108	1.801

En este estado no van comprendidos los labriegos ó payeses que muchos días de la semana, particularmente en los festivos y sus viglias, van á los mercados á vender al por mayor y al por menor diferentes artículos. Tampoco se han incluido los individuos que venden en las tiendas que hay en algunas de estas plazas.—Muchos de los vendedores, especialmente de la clase de verduleras, suelen ocupar dos puestos por cuya razon el número de estos parece excesivo si se compara con el de los individuos que los ocupan.—**TIEMPO.** *Perdido:* por fiestas no lo tienen; por enfermedades 3; por crisis, no lo tienen tampoco; por imprevistos 13; son días 16: *Util*, 349.—**PRECIO.** *Neto:* no es fácil determinarlo, porque depende de la mayor ó menor venta que tengan segun sea el

surtido de comestibles que haya en la plaza-mercado; pero puede muy bien apreciarse del modo siguiente: para los varones: indeterminado cuando venden por su propia cuenta, y el de 10 reales diarios cuando están en clase de dependientes; para las hembras: el de 4 y 5 reales diarios indistintamente.

VIDRIEROS.—PERSONAL. *Varones:* total 7, que se ocupan en un solo horno de vidrio que hay en el rú-dio de Barcelona.—**TIEMPO.** *Perdido:* por fiestas 62; por enfermedades 3; por crisis 18; por imprevistos 13; son días 96. *Util,* 269.—**PRECIO.** *Neto:* el de 12, 13 y 14 reales diarios trabajando generalmente á destajo.

ZAPATEROS.—PERSONAL. *Varones:* oficiales 375, aprendices 130, remendones 29; son *varones* 534. *Hembras:* oficiales 51, aprendices 19; son *hembras* 70. *Total personal* 604.—En el número de las hembras no están incluidas las esposas é hijas de los maestros, que la mayor parte de ellas se ocupan también, como las oficiales y aprendices, en coser los córtes del calzado de diversas telas y en ribetear los zapatos de toda clase.—**TIEMPO.** *Perdido:* por fiestas 62, por enfermedades 3; por crisis 18; por imprevistos, 13; son días 96. *Util,* 269.—**PRECIO.** *Neto:* tanto para los varones como para las hembras, el precio del trabajo es muy variable, porque depende de la clase de obra que ejecuten y de la mas ó menos aptitud que cada uno tenga. También depende de su mayor ó menor destreza puesto que trabajan siempre á destajo. La manera como se halla distribuido el personal en sus diversas ocupaciones, y el haber diario que segun ellas disfrutan, podrá verse en el estado que sigue:

NÚMERO DE		DESIGNACION DE LAS CLASES Y DE SUS OCUPACIONES.	Haber diario en reales.
Varones.	Hembras.		
375	>	Oficiales ocupados en hacer destajo: 1.º—Zapatos para niños y para mugeres, y de los ordinarios para hombres	de 8 á 9
		2.º—Zapatos algo mas pulidos, medias-botas, botinas, etc.....	de 11 á 12
		3.º—Botas y botinas de charol, etc.....	de 14 á 16
130	>	Aprendices ocupados indistintamente en las referidas clases de labores.....	> >
29	>	Zapateros remendones.....	de 7 á 8
>	42	Mugeres y niñas que trabajan á destajo, y á domicilio, en ribetear y guarnecer zapatos de todas clases.....	de 1.5 á 2
>	28	Mugeres y niñas que cosen los córtes del calzado de diversas telas y que generalmente trabajan en los talleres..	de 2 á 3
534	70	Totales.	

CAPÍTULO IV.

ESTADÍSTICA GENERAL, RESULTANTE DE LOS DATOS GENÉRICOS Y ESPECÍFICOS CONTENIDOS EN LOS CAPÍTULOS PRECEDENTES.

NSO de la población obrera (§ I.) — A

CONSIDERADO EN EL NÚMERO ABSOLUTO DE LAS DIVERSAS CLASES, CATEGORÍAS Y SEXOS QUE LO INTEGRAN.

— A

SIGNACION DE LAS CLASES.	NÚMERO ABSOLUTO DE										
	OFICIALES		APRENDICES		PEONES		AYUDANTES		SUMA DE		ALMAS.
	Varo- nes.	Hem- bras.	Varo- nes.	Hem- bras.	Varo- nes.	Hem- bras.	Varo- nes.	Hem- bras.	Varo- nes.	Hem- bras.	
Aguadores.....	>	>	>	>	34	>	>	>	34	>	34
Albañiles.....	425	>	42	>	275	>	>	>	742	>	742
Alfareros.....	>	>	>	>	85	>	>	>	85	>	85
Alpargateros.....	125	125	13	12	>	>	>	>	138	137	275
Aprestadores.....	>	>	>	>	155	>	>	>	155	>	155
Armeros y Espaderos.....	175	>	17	>	>	>	>	>	192	>	192
Aserradores.....	>	>	>	>	150	>	>	>	150	>	150
Barberos.....	575	>	>	>	>	>	>	>	575	>	575
Basureros.....	>	>	>	>	103	>	>	>	103	>	103
Batidojeros ó Batidores de oro y plata.....	13	>	4	>	>	>	>	>	17	>	17
Banqueadores.....	>	>	>	>	37	38	>	>	37	38	75
Bordadores en oro, plata, telas, pañuelos, etc.....	19	57	6	17	>	>	>	>	25	74	99
Calafates.....	47	>	14	>	>	>	>	>	61	>	61
Caldereros.....	53	>	16	>	>	>	>	>	69	>	69
Caleseros.....	>	>	>	>	112	>	>	>	112	>	112
Canteros ó Picapedreros...	195	>	19	>	>	>	>	>	214	>	214
Cardadores en telas.....	48	>	5	>	>	>	>	>	53	>	53
<i>Sumas y sigue.....</i>	1.675	182	136	29	954	38	>	>	2.765	249	3.014

CENSO de la población obrera (§. I.) — A

DESIGNACION DE LAS CLASES.	NÚMERO ABSOLUTO DE										ALMAS. Total.
	OFICIALES		APRENDICES		PEONES		AYUDANTES		SUMA DE		
	Varo- nes.	Hem- bras.	Varo- nes.	Hem- bras.	Varo- nes.	Hem- bras.	Varo- nes.	Hem- bras.	Varo- nes.	Hem- bras.	
<i>Sumas anteriores..</i>	1.675	182	136	29	954	38			2.765	249	3.014
Carpinteros											
de obras.....	875		262						1.137		1.137
de ribera.....	65		13						78		78
ebanistas.....	275		82						357		357
modelistas.....	50		15						65		65
Carreteros.....					95				95		95
Carteros.....	9				18				27		27
Cereros.....	22		6						28		28
Cerrajeros											
de lima ó de obras.....	350		105						455		455
de maquinaria.....	175		52						227		227
fundidores.....	175		53						228		228
Cesteros.....	20	15	6	4					26	19	45
Cinzeladores de metales...	32		9						41		41
Colchoneros.....	13		4						17		17
Confiteros.....	155		46						201		201
Constructores											
de carros.....	21		6						27		27
de coches.....	15		4						19		19
Cordeleros.....	80						25		105		105
Cordoneros ó Pasamane- ros.....	45	40	13	12					58	52	110
Cuchilleros.....	23		7						30		30
Curtidores.....	125		37						162		162
Chapuceros.....	22						9		31		31
Charolistas.....	23		7						30		30
Chocolateros.....	105		31						136		136
Dependientes											
de casas de comercio....	150		150						300		300
de tiendas de comercio..	300		175						475		475
Dibujantes y caladores de cartones para máquinas á la Jacquart.....	225		67						292		292
Doradores y Plateadores...	9		3						12		12
Drogueros.....	145		43						188		188
Elaboradores de velas de esperma y de sebo.....	145		42						187		187
Encuadernadores.....	55		16						71		71
Escribientes ó Memoria- listas.....	19								19		19
Escultores-tallistas.....	32		10						42		42
Estampadores en telas, ó Pintadores.....	275						550		825		825
Estañeros.....	9		3						12		12
Estereros.....	35		10						45		45
<i>Sumas sigue.....</i>	5.749	237	1.413	45	1.067	38	584		8.813	320	9.133

NÚMERO ABSOLUTO DE

DESIGNACION DE LAS CLASES.	OFICIALES		APRENDICES		PEONES		AYUDANTES		SUMA DE		ALMAS. Total.
	Varo- nes.	Hem- bras.	Varo- nes.	Hem- bras.	Varo- nes.	Hem- bras.	Varo- nes.	Hem- bras.	Varo- nes.	Hem- bras.	
	<i>Sumas anteriores...</i>	5.749	237	1.413	45	1.057	38	584		8.813	
Faroleros del alumbrado público por gas.....	>	>	>	>	39	>	>	>	39	>	39
Fosforistas.....	>	>	>	>	>	>	32	33	32	33	65
Fundidores de metales....	87	>	26	>	>	>	>	>	113	>	113
Gondoleros.....	>	>	>	>	525	>	>	>	525	>	525
Grabadores en madera, para la imprenta.....	19	>	9	>	>	>	>	>	28	>	28
para estampados.....	65	>	19	>	>	>	>	>	84	>	84
en metal.....	25	>	7	>	>	>	>	>	32	>	32
Guanteros.....	57	185	17	55	>	>	>	>	74	240	314
Guarnicioneros.....	18	>	5	>	>	>	>	>	23	>	23
Herreros y Herradores....	26	>	8	>	>	>	>	>	34	>	34
Hiladores en máquinas Mull jennies en las máquinas.....	800	400	>	>	>	>	800	400	1.600	800	2.400
en los batanes, en los manuás, mechas, etc.	145	1.305	>	>	>	>	>	>	145	1.305	1.450
en máquinas Self-actings en las máquinas.....	53	197	>	>	>	>	53	197	106	394	500
en los batanes.....	>	165	>	>	>	>	97	68	97	233	330
en las mechas.....	>	165	>	>	>	>	140	25	140	190	330
Hojalateros.....	120	>	36	>	>	>	>	>	156	>	156
Hormeros.....	14	>	4	>	>	>	>	>	18	>	18
Hortelanos.....	>	>	>	>	42	>	>	>	42	>	42
Impresores.....	400	>	40	>	>	>	>	>	440	>	440
Industria quincallera.....	11	>	3	>	>	>	>	>	14	>	14
Instrumentistas músicos en latón y en madera.....	55	>	16	>	>	>	>	>	71	>	71
Ladrilleros.....	>	>	>	>	500	>	>	>	500	>	500
Latoneros.....	82	>	25	>	>	>	>	>	107	>	107
Lavanderas dentro de la ciudad.....	>	>	>	>	>	65	>	>	>	65	65
de los pueblos inmediatos	>	>	>	>	>	95	>	>	>	95	95
ayudantes dentro de la ciudad.....	>	>	>	>	>	195	>	>	>	195	195
Limpia-botas.....	>	>	>	>	55	>	30	>	85	>	85
Marmolistas.....	70	>	21	>	25	>	>	>	116	>	116
Minadores.....	>	>	>	>	35	>	>	>	35	>	35
Modistas.....	>	120	>	50	>	>	>	>	>	170	170
Montadores de telares....	12	>	>	>	>	>	>	>	12	>	12
Mozos de café.....	>	>	>	>	325	>	>	>	325	>	325
de casas de comercio....	>	>	>	>	55	>	>	>	55	>	55
de cervecerías.....	>	>	>	>	48	>	>	>	48	>	48
<i>Sumas y sigus.....</i>	7.808	2.774	1.649	150	2.716	393	1.736	723	13.009	4.040	17.949

CENSO de la población obrera (§. I.) — A

DESIGNACION DE LAS CLASES.	NÚMERO ABSOLUTO DE										ALMAZ.
	OFICIALES		APRENDICES		PEONES		AYUDANTES		SUMA DE		
	Varo- nes.	Hem- bras.	Varo- nes.	Hem- bras.	Varo- nes.	Hem- bras.	Varo- nes.	Hem- bras.	Varo- nes.	Hem- bras.	
<i>Sumas anteriores...</i>	7.808	2.774	1.649	150	2.713	393	1.736	728	13.909	4.040	17.949
Mozos											
de cordel.....	»	»	»	»	125	»	»	»	125	»	125
de fábricas.....	»	»	»	»	300	»	»	»	300	»	300
de fondas.....	»	»	»	»	235	»	»	»	235	»	235
de tabernas.....	»	»	»	»	85	»	»	»	85	»	85
Mujeres que cosen ó hacen											
blondas y encajes.....	»	65	»	»	»	»	»	»	»	65	65
camisas.....	»	145	»	»	»	»	»	»	»	145	145
calceta y elásticas á la aguja.....	»	195	»	»	»	»	»	»	»	195	195
colchas.....	»	75	»	22	»	»	»	»	»	97	97
corsés.....	»	115	»	34	»	»	»	»	»	149	149
chaquetas y toda clase de tejidos á punto.....	»	95	»	»	»	»	»	»	»	95	95
lizados de seda, de hilo, de algodon, etc.....	»	27	»	»	»	»	»	»	»	27	27
toda clase de tejidos al telar del calcetero....	»	125	»	»	»	»	»	»	»	125	125
Mujeres y niños ocupados en las fábricas de naipes.	»	65	»	»	»	»	25	»	25	65	90
Músicos.....	125	»	»	»	»	»	»	»	125	»	125
Niñas ocupadas en las per- fumerías.....	»	»	»	»	»	»	10	»	»	10	10
Niñeras.....	»	»	»	»	»	20	»	15	»	35	35
Operarios que hacen:											
agujas, anzuelos, enre- jados de alambre, etc.	9	»	3	»	»	»	»	»	12	»	12
botones y otros efectos de metal para militares...	38	»	11	»	»	»	»	»	49	»	49
cepillos, botones de asta, de hueso, de pasta, etc.	37	85	11	25	»	»	»	»	48	110	158
y cosen correas y forniture, etc.....	75	»	22	»	»	»	»	»	97	»	97
hules ó encerados.....	14	»	4	»	»	»	»	»	18	»	18
lanzaderas para los teje- dores.....	57	»	17	»	»	»	»	»	74	»	74
Operarios que recomponen:											
abanicos, paraguas, etc.	11	»	3	»	»	»	»	»	14	»	14
utensilios de cocina.....	»	»	»	»	11	»	»	»	11	»	11
Operarios que se ocupan:											
en el andén del puerto..	»	»	»	»	1.150	»	»	»	1.150	»	1.150
en las fábricas de cardas.	»	»	»	»	55	10	16	»	71	10	81
en las fábricas de jabon..	»	»	»	»	125	»	37	»	162	»	162
en las fábricas de loza fina.....	19	»	6	»	»	»	»	»	25	»	25
<i>Sumas y sigue.....</i>	8.193	3.766	1.726	231	4.862	423	1.814	718	10.535	5.168	21.703

DESIGNACION DE LAS CLASES.	NUMERO ABSOLUTO DE										
	OFICIALES		APRENDICES		PEONES		AYUDANTES		SUMA DE		ALMAS.
	Varo- nes.	Hem- bras.	Varo- nes.	Hem- bras.	Varo- nes.	Hem- bras.	Varo- nes.	Hem- bras.	Varo- nes.	Hem- bras.	
<i>Sumas anteriores...</i>	8.199	3.766	1.726	231	4.802	423	1.814	748	16.535	5.168	21.703
Operarios que trabajan de calceteros en tejar.....	105	22	21	»	»	»	»	»	126	22	148
Panaderos.....	475	»	275	»	»	»	»	»	750	»	750
Pasteleros.....	185	»	55	»	»	»	»	»	240	»	240
Peinadoras.....	»	300	»	»	»	»	»	»	»	300	300
Peñeros en acero para los tejidos. en asta, concha, mar- fil, etc.....	45	»	13	»	»	»	»	»	58	»	58
Pejuqueros.....	95	»	28	»	»	»	»	»	123	»	123
Peones de las fábricas de estampados y blanqueos.	20	13	6	4	»	»	»	»	25	17	43
Perchadores.....	»	»	»	»	2.050	»	»	»	2.050	»	2.050
Pintores de brocha.....	55	»	16	»	»	»	»	»	71	»	71
Plateros.....	463	»	86	»	86	»	»	»	575	»	575
Planchadoras.....	»	53	»	16	»	»	»	»	»	69	69
Plateros.....	»	53	»	16	»	»	»	»	69	»	69
Rayadores en papel.....	»	»	10	»	»	»	»	»	45	»	45
Relojeros.....	35	»	10	»	»	»	»	»	45	»	45
Repartidores de periódicos	13	»	4	»	»	»	»	»	17	»	17
Sastres.....	»	»	»	»	23	»	»	»	23	»	23
Sastres.....	300	445	90	190	»	»	»	»	390	635	1.025
Semoleros.....	130	»	120	»	»	»	140	»	390	»	390
Serenos.....	»	»	»	»	50	»	»	»	50	»	50
Servidumbre doméstica...	»	»	»	»	552	8.751	»	»	552	8.751	9.303
Silleros de enea.....	»	»	»	»	»	»	»	»	43	35	78
de enea.....	33	27	10	8	»	»	»	»	43	35	78
de enea.....	37	23	11	7	»	»	»	»	48	30	78
Sombrereros.....	105	32	31	10	»	»	»	»	136	42	178
Talabarteros.....	65	»	20	»	»	»	»	»	85	»	85
Tejedores, con telares mecánicos. tejedores.....	»	»	»	»	»	»	»	»	974	600	1.574
rodeteras.....	974	600	»	»	»	»	»	»	»	50	50
de cintas de algodón....	»	50	»	»	»	»	»	»	»	50	50
de cintas de algodón....	83	»	9	»	»	»	42	»	134	»	134
con cárcolas en la fábrica.....	»	»	»	»	»	»	»	»	2.079	231	2.310
á domicilio.....	1.980	220	99	11	»	»	»	»	2.079	231	2.310
anudadores.....	900	100	»	»	»	»	»	»	900	100	1.000
canilleras.....	36	30	»	»	»	»	»	»	36	30	66
rodeteras.....	»	1.600	»	»	»	»	»	»	1.600	»	1.600
urdideras.....	»	320	»	»	»	»	»	»	320	»	320
de seda y algodón con má- quina á la Jacquart. en la fábrica.....	»	155	»	»	»	»	»	»	155	»	155
á domicilio.....	2.200	100	115	»	»	»	1.100	»	3.415	100	3.515
anudadores.....	100	»	»	»	»	»	»	»	100	»	100
anudadores.....	59	10	»	»	»	»	»	»	59	10	69
<i>Sumas y sigue.....</i>	16.679	7.866	2.761	477	7.563	9.174	3.006	748	30.099	18.265	48.364

CENSO de la población obrera (§. I.) —A

DESIGNACION DE LAS CLASES.	NÚMERO ABSOLUTO DE										ALMAZ.
	OFICIALES.		APRENDICES.		PRONES.		AYUDANTES.		SUMA DE		
	Varo- nes.	Hem- bras.	Varo- nes.	Hem- bras.	Varo- nes.	Hem- bras.	Varo- nes.	Hem- bras.	Varo- nes.	Hem- bras.	
<i>Sumas anteriores...</i>	16.670	7.886	2.761	477	7.563	9.174	3.096	748	30.099	18.265	48.364
canilleras.....	>	950	>	>	>	>	>	>	>	950	950
urdideras.....	>	190	>	>	>	>	>	>	>	190	190
rodeteras.....	>	91	>	>	>	>	>	>	>	91	91
torcedoras y dobladoras en seda.....	>	300	>	>	>	>	>	>	>	300	300
fimbriadoras.....	>	350	>	>	>	>	>	>	>	350	350
de galones metálicos, de goma, de seda, etc....	165	195	8	10	>	>	165	>	338	205	543
Tintoreros.....	200	>	60	>	100	>	>	>	360	>	360
Tiradores de oro y plata...	9	>	3	>	>	>	>	>	12	>	12
Toneleros y Cuberos.....	300	>	90	>	>	>	>	>	390	>	390
Torneros, en asta, marfil, etc.	55	>	16	>	>	>	>	>	71	>	71
en madera.....	65	>	19	>	>	>	>	>	84	>	84
Traperos.....	>	>	>	>	18	7	>	>	18	7	25
Tundidores.....	90	>	27	>	>	>	>	>	117	>	117
Vaciadores de navajas y afi- ladores de cuchillos, tije- ras, etc.....	>	>	>	>	13	>	>	>	13	>	13
Vendedores en los merca- dos de											
la Boquería.....	>	>	>	>	81	727	>	>	81	727	808
el Borne.....	>	>	>	>	55	494	>	>	55	494	549
Santa Catalina.....	>	>	>	>	29	262	>	>	29	262	291
el Padró.....	>	>	>	>	5	40	>	>	5	40	45
la Barceloneta.....	>	>	>	>	10	98	>	>	10	98	108
Vidrieros.....	7	>	>	>	>	>	>	>	7	>	7
Zapateros											
oficiales de obra prima...	375	51	130	19	>	>	>	>	505	70	575
remendones.....	29	>	>	>	>	>	>	>	29	>	29
TOTALES....	17.974	9.993	3.114	506	7.874	10.802	3.261	748	32.223	22.049	54.272

CENSO de la población obrera (§. I.)—2A

CONSIDERADO CON RELACION AL TANTO POR CIENTO QUE FORMAN: 1.º CADA SEXO Y CATEGORÍA, DE SU RESPECTIVA CLASE, Y 2.º CADA CLASE, DEL TOTAL DE POBLACION, ASÍ OBRERA COMO URBANA.

—2A

DESIGNACION DE LAS CLASES.	NÚMERO RELATIVO A CIENTO INDIVIDUOS DE CADA CLASE.								Tanto por ciento que cada clase forma del total de la población.	
	OFICIALES		APRENDICES		PEONES		AYUDANTES		Obrera.	Urbana.
	Varo-nes.	Hem-bras.	Varo-nes.	Hem-bras.	Varo-nes.	Hem-bras.	Varo-nes.	Hem-bras.		
Aguadores.....	>	>	>	>	100'00	>	>	>	0'0626	0'0207
Albañiles.....	57'28	>	5'66	>	37'06	>	>	>	1'3672	0'4517
Alfareros.....	>	>	>	>	100'00	>	>	>	0'1566	0'0517
Alpargateros.....	45'45	45'45	4'73	4'37	>	>	>	>	0'5067	0'1674
Aprestadores.....	>	>	>	>	100'00	>	>	>	0'2859	0'0944
Armeros y Espaderos.....	91'15	>	8'85	>	>	>	>	>	0'3538	0'1169
Aserradores.....	>	>	>	>	100'00	>	>	>	0'2764	0'0913
Barberos.....	100'00	>	>	>	>	>	>	>	1'0595	0'3501
Basureros.....	>	>	>	>	100'00	>	>	>	0'1953	0'0645
Batidojeros ó Batidores de oro y plata.....	76'47	>	23'53	>	>	>	>	>	0'0313	0'0103
Blanqueadores.....	>	>	>	>	49'33	50'67	>	>	0'1382	0'0457
Bordadores en oro, plata, telas, pañuelos, etc.....	19'19	57'57	6'07	17'17	>	>	>	>	0'1824	0'0603
Calafates.....	77'05	>	22'95	>	>	>	>	>	0'1124	0'0371
Caldereros.....	76'81	>	23'19	>	>	>	>	>	0'1271	0'0420
Caleseros.....	>	>	>	>	100'00	>	>	>	0'2064	0'0682
Canteros ó Picapedreros.....	91'12	>	8'88	>	>	>	>	>	0'3943	0'1303
Cardadores en telas.....	90'57	>	9'43	>	>	>	>	>	0'0976	0'0323
Carpinteros										
de obras.....	76'96	>	23'04	>	>	>	>	>	2'0950	0'6922
de ribera.....	83'33	>	16'67	>	>	>	>	>	0'1437	0'0475
ebanistas.....	77'03	>	22'97	>	>	>	>	>	0'6578	0'2174
modelistas.....	76'92	>	23'08	>	>	>	>	>	0'1198	0'0396
Carreteros.....	>	>	>	>	100'00	>	>	>	0'1750	0'0578
Carteros.....	33'33	>	>	>	66'67	>	>	>	0'0497	0'0164
Cereros.....	78'57	>	21'43	>	>	>	>	>	0'0516	0'0170
Cerrajeros										
de lima ó de obras.....	76'92	>	23'08	>	>	>	>	>	0'8384	0'2770
de maquinaria.....	77'09	>	22'91	>	>	>	>	>	0'4183	0'1382
fundidores.....	76'75	>	23'25	>	>	>	>	>	0'4201	0'1388
Cesteros.....	44'45	23'33	13'33	8'89	>	>	>	>	0'0829	0'0274
Cinceladores de metales.....	78'05	>	21'95	>	>	>	>	>	0'0755	0'0250
Colchoneros.....	76'47	>	23'53	>	>	>	>	>	0'0313	0'0103
Confiteros.....	77'11	>	22'89	>	>	>	>	>	0'3704	0'1224
Constructores										
de carros.....	77'78	>	22'22	>	>	>	>	>	0'0497	0'0164
de coches.....	78'95	>	21'05	>	>	>	>	>	0'0350	0'0116
Cordeleros.....	76'19	>	>	>	>	>	23'81	>	0'1935	0'0639
Cordóneros ó Pasamaneros.....	40'91	36'36	11'82	10'91	>	>	>	>	0'2028	0'0670
Cuchilleros.....	76'67	>	23'33	>	>	>	>	>	0'0553	0'0183
Curtidores.....	77'16	>	22'84	>	>	>	>	>	0'2985	0'0986
Chapuceros.....	70'97	>	>	>	>	>	29'03	>	0'0571	0'0189
Charolistas.....	76'67	>	23'33	>	>	>	>	>	0'0553	0'0183
Sumas y sigue.....									12'0304	3'9749

DESIGNACION DE LAS CLASES.	NÚMERO RELATIVO Á CIENTO INDIVIDUOS DE CADA CLASE.								Tanto por ciento que cada clase forma del total de la población.	
	OFICIALES		APRENDICES		PEONES		AYUDANTES		Obrera.	Urbana.
	Varo-nes.	Hem-bras.	Varo-nes.	Hem-bras.	Varo-nes.	Hem-bras.	Varo-nes.	Hem-bras.		
<i>Sumas anteriores...</i>									12'0304	3'0710
Chocolateros.....	77'21		22'79						0'2506	0'0828
Dependientes										
de casas de comercio. ...	50'00		50'00							
de tiendas de comercio...	63'20		36'80						0'5527	0'1826
Dibujantes y caladores de cartones para máquinas á la Jacquart.....	77'05		22'95						0'8752	0'2562
Doradores y Plateadores...	75'00		25'00						0'5380	0'1778
Drogueros.....	77'13		22'87						0'0221	0'0070
Elaboradores de velas de esperma y sebo.....	77'54		22'46						0'3464	0'1145
Encuadernadores.....	77'46		22'54						0'3445	0'1138
Escribientes ó Memorialis- tas.....	100'00								0'1308	0'0432
Escultores-Tallistas.	76'19		23'81						0'0350	0'0116
Estampadores en telas, ó Pintadores.....	33'33						66'67		0'0774	0'0256
Estañeros.....	75'00		25'00						1'5201	0'5023
Estereros.....	77'78		22'22						0'0921	0'0073
Faroleros del alumbrado público por gas.					100'00				0'0820	0'0274
Fosforistas.....									0'0719	0'0237
Fundidores de metales.....	77'00		23'00				40'23	50'77	0'1198	0'0396
Gondoleros.....					100'00				0'2082	0'0688
Grabadores en madera, para la imprenta.....	67'83		32'14						0'9673	0'3196
para estampados.....	77'88		22'62						0'0516	0'0171
en metal.....	78'12		21'88						0'1548	0'0511
Guanteros.....	18'15	58'92	5'41	17'52					0'0590	0'0195
Guarnicioneros.....	78'23		21'74						0'5786	0'1912
Herreros y Herradores....	76'47		23'53						0'0424	0'0140
Hiladores en máquinas Mull-jennies en las máquinas.....	33'33	16'67					33'33	16'67	0'0626	0'0207
en los batanes, en las mechas, manúas, etc..	10'00	90'00							4'4222	1'4612
en máquinas Self-actings en las máquinas.....	10'60	39'40					10'60	33'40	2'6717	0'8828
en los batanes.....		50'00					29'39	20'61	0'9213	0'3044
en las mechas.....		50'00					42'42	7'58	0'6080	0'2009
Hojalateros.....	76'92		23'03						0'6080	0'2009
Hormeros.....	77'78		22'22						0'2874	0'0950
Hortelanos.....					100'00				0'0332	0'0110
Impresores.....	90'90		9'10						0'0774	0'0256
<i>Sumas y sigue.....</i>									0'8107	0'2679
									29'5843	9'7754

DESIGNACION DE LAS CLASES.	NÚMERO RELATIVO Á CIENTO INDIVIDUOS DE CADA CLASE.								Tanto por ciento que cada clase forma del total de la población.	
	OFICIALES		APRENDICES		PRONES		AYUDANTES		Obrera	Urbana.
	Varo- nes.	Hem- bras.	Varo- nes.	Hem- bras.	Varo- nes.	Hem- bras.	Varo- nes.	Hem- bras.		
<i>Sumas anteriores...</i>									29'3843	9'7754
Industria quincallera.....	78'37	>	21'43	>	>	>	>	>	0'0258	0'0085
Instrumentistas músicos en latón y en madera. ..	77'46	>	22'54	>	>	>	>	>	0'1803	0'0432
Ladrilleros.....	>	>	>	>	100'00	>	>	>	0'9213	0'3014
Latoneros.....	76'64	>	23'36	>	>	>	>	>	0'1972	0'0651
Lavanderas	>	>	>	>	>	100'00	>	>	0'1198	0'0396
de dentro la ciudad.....	>	>	>	>	>	100'00	>	>	0'1750	0'0578
de los pueblos inmediatos	>	>	>	>	>	100'00	>	>	0'3593	0'1187
ayudantes de dentro la ciudad.....	>	>	>	>	>	100'00	>	>	0'1506	0'0517
Limpia-botas.....	60'35	>	18'10	>	61'70	>	35'30	>	0'2137	0'0706
Marmolistas.....	>	>	>	>	21'55	>	>	>	0'0645	0'0213
Minadores.....	>	>	>	>	100'00	>	>	>	0'3132	0'1035
Modistas.....	>	70'59	>	29'41	>	>	>	>	0'0221	0'0073
Montadores de telares.....	100'00	>	>	>	>	>	>	>		
Mozos										
de café.....	>	>	>	>	100'00	>	>	>	0'5988	0'1979
de casas de comercio.	>	>	>	>	100'00	>	>	>	0'1013	0'0335
de cervecerías.....	>	>	>	>	100'00	>	>	>	0'0884	0'0292
de cordel.....	>	>	>	>	100'00	>	>	>	0'2303	0'0761
de fábricas.....	>	>	>	>	100'00	>	>	>	0'5528	0'1827
de fondas.....	>	>	>	>	100'00	>	>	>	0'4930	0'1431
de tabernas.....	>	>	>	>	100'00	>	>	>	0'1566	0'0518
Mujeres que cosen ó hacen blondas y encajes.....	>	100'00	>	>	>	>	>	>	0'1198	0'0396
camisas.....	>	100'00	>	>	>	>	>	>	0'2672	0'0883
calceta y elásticas á la aguja.....	>	100'00	>	>	>	>	>	>	0'3593	0'1187
colchas.....	>	77'32	>	22'68	>	>	>	>	0'1787	0'0591
corsés.....	>	77'18	>	22'82	>	>	>	>	0'2745	0'0907
chaquetas y toda clase de tejidos á punto.....	>	100'00	>	>	>	>	>	>	0'1750	0'0578
lizados de seda, de hilo, de algodón, etc.....	>	100'00	>	>	>	>	>	>	0'0497	0'0164
toda clase de tejidos al telar del calcetero.	>	100'00	>	>	>	>	>	>	0'2303	0'0761
Mujeres y niños ocupados en las fábricas de naipes.	>	72'22	>	>	>	>	27'78	>	0'1658	0'0548
Músicos.....	100'00	>	>	>	>	>	>	>	0'2303	0'0761
Niñas ocupadas en las per- fumerías.....	>	>	>	>	>	>	100'00	0'0184	0'0061	
Niñas.....	>	>	>	>	57'14	>	42'86	0'0645	0'0213	
Operarios que hacen: agujas, anzuelos, enre- jados de alambre, etc....	75'00	>	25'00	>	>	>	>	>	0'0221	0'0073
<i>Sumas y sigue.....</i>									36'6004	12'0997

CENSO de la población obrera (§. I.) — 2 A

DESIGNACION DE LAS CLASES.	NÚMERO RELATIVO Á CIENTO INDIVIDUOS DE CADA CLASE.								Tanto por ciento que cada clase forma del total de la población.	
	OFICIALES		APRENDICES		PEONES		AYUDANTES		Obrera.	Urbana.
	Varo-nes.	Hem-bras.	Varo-nes.	Hem-bras.	Varo-nes.	Hem-bras.	Varo-nes.	Hem-bras.		
<i>Sumas anteriores...</i>	36'6004	12'0037
Operarios que hacen:										
botones y otros efectos de metal para militares...	77'55	»	22'45	»	»	»	»	»	0'0003	0'0208
cepillos, botones de asta, de hueso, de pasta, etc. y cosen correas y fornituras para militares...	23'42	53'80	6'96	15'82	»	»	»	»	0'2011	0'0902
hules ó encerados.....	77'32	»	22'68	»	»	»	»	»	0'1787	0'0501
lanzaderas para los tejedores.....	77'78	»	22'22	»	»	»	»	»	0'0332	0'0110
Operarios que recomponen:	77'03	»	22'97	»	»	»	»	»	0'1364	0'0431
abanicos, paraguas, etc.	78'57	»	21'43	»	»	»	»	»	0'0258	0'0085
utensilios de cocina.....	»	»	»	»	100'00	»	»	»	0'0203	0'0067
Operarios que se ocupan:										
en el anden del puerto..	»	»	»	»	100'00	»	»	»	2'1190	0'7302
en las fábricas de cardas.	»	»	»	»	67'90	12'35	19'75	»	0'1403	0'0403
en las fábricas de jabon..	»	»	»	»	77'16	»	22'84	»	0'2986	0'0086
en las fábricas de loza fina	76'00	»	24'00	»	»	»	»	»	0'0461	0'0152
Operarios que trabajan de calceteros en tejar.....	70'95	14'86	14'19	»	»	»	»	»	0'2728	0'0301
Panaderos.....	63'33	»	36'67	»	»	»	»	»	1'3820	0'4506
Pasteleros.....	77'08	»	22'92	»	»	»	»	»	0'4422	0'1461
Peinadoras.....	»	100'00	»	»	»	»	»	»	0'5528	0'1827
Peñeros										
en acero para los tejidos.	77'59	»	22'41	»	»	»	»	»	0'1069	0'0333
en asta, concha, marfil, etc.....	77'24	»	22'76	»	»	»	»	»	0'2266	0'0749
Peluqueros.....	46'51	30'23	13'96	9'30	»	»	»	»	0'0792	0'0262
Peones de las fábricas de estampados y blanqueos.	»	»	»	»	100'00	»	»	»	3'7773	1'2801
Perchadores.....	77'46	»	22'54	»	»	»	»	»	0'1308	0'0402
Pintores de brocha.....	70'10	»	14'95	»	14'95	»	»	»	1'0595	0'3201
Planchadoras.....	»	76'81	»	23'19	»	»	»	»	0'1271	0'0403
Plateros.....	76'81	»	23'19	»	»	»	»	»	0'1271	0'0403
Rayadores en papel.....	77'78	»	22'22	»	»	»	»	»	0'0820	0'0264
Relojeros.....	76'47	»	23'53	»	»	»	»	»	0'0313	0'0104
Repartidores de periódicos	»	»	»	»	100'00	»	»	»	0'0424	0'0140
Sastres.....	29'27	43'41	8'78	18'54	»	»	»	»	1'8886	0'6011
Semoleros.....	33'33	»	30'77	»	»	»	35'90	»	0'7186	0'2355
Serenos.....	»	»	»	»	100'00	»	»	»	0'0921	0'0294
Servidumbre doméstica...	»	»	»	»	5'93	94'07	»	»	17'1414	5'4449
Silleros										
de enea.....	42'31	34'61	12'82	10'26	»	»	»	»	0'1437	0'0465
en fino.....	47'44	29'49	14'10	8'97	»	»	»	»	0'1437	0'0465
Sombrereros.....	58'99	17'98	17'41	5'62	»	»	»	»	0'3280	0'1084
<i>Sumas y sigue.....</i>	68'8862	22'788

DESIGNACION DE LAS CLASES.	NÚMERO RELATIVO A CADA INDIVIDUO DE CADA CLASE.								Tanto por ciento que cada clase forma del total de la población.	
	OFICIALES		APRENDICES		PEONES		AYUDANTES		Obrera.	Urbana.
	Varo-nes.	Hem-bras.	Varo-nes.	Hem-bras.	Varo-nes.	Hem-bras.	Varo-nes.	Hem-bras.		
<i>Sumas anteriores...</i>									68'8862	22'7618
Talabarteros.....	76'47		29'53						0'1566	0'0517
Tejedores, con telares mecánicos.										
tejedores.....	61'88	38'12							2'9002	0'9583
rodeteras.....		100'00							0'0921	0'0304
de cintas de algodón	61'94		6'72					31'34	0'2469	0'0816
con cárcolas										
en la fábrica.....	85'71	9'52	4'29	0'48					4'2563	1'4064
á domicilio.....	90'00	10'00							1'8423	0'6088
anudadores.....	54'55	45'45							0'1216	0'0402
canilleras.....		10'00							2'9481	0'9741
urdideras.....		100'00							0'5896	0'1948
rodeteras.....		100'00							0'2856	0'0944
de seda y algodón con má- quina á la Jacquart.										
en la fábrica.....	62'59	2'84	3'27					31'30	6'4766	2'1400
á domicilio.....	100'00								0'1842	0'0609
anudadores.....	85'51	14'49							0'1271	0'0420
canilleras.....		100'00							1'7504	0'5784
urdideras.....		100'00							0'3501	0'1157
rodeteras.....		100'00							0'1677	0'0554
torcedoras y doblado- ras										
en seda.....		100'00							0'5528	0'1827
fimbriadoras.....		100'00							0'6449	0'2131
de galones metálicos, de goma, de seda, etc....	30'39	35'91	1'47	1'84				30'39	1'0006	0'3306
Tintoreros.....	55'55		16'67		27'78				0'6634	0'2192
Tiradores de oro y plata...	75'00		25'00						0'0221	0'0073
Toneleros y Cuberos.....	76'92		29'08						0'7186	0'2375
Torneros, en asta, marfil, etc....	77'46		22'54						0'1309	0'0432
en madera.....	77'88		22'62						0'1548	0'0511
Traperos.....					72'00	28'00			0'0461	0'0152
Tundidores.....	76'92		29'08						0'2156	0'0712
Vaciadores de navajas y afi- ladores de cuchillos, tije- ras, etc.....					100'00				0'0299	0'0079
Vendedores en los merca- dos.....					10'00	90'00			3'3185	1'0965
Vidrieros.....	100'00								0'0130	0'0043
Zapateros										
oficiales de obra prima...	65'22	8'87	22'61	3'30					1'0595	0'3501
remendones.....	100'00								0'0534	0'0177
TOTALES.....									100'0000	33'0425

BALANCE de la población obrera (§. II) Cargo (A) — *Bando municipal al sb 33/133*

EXPRESION DE LOS DIFERENTES FACTORES, Y DE LOS DIVERSOS PRODUCTOS QUE CONSTITUYEN EL cargo, DETALLADOS POR CLASES Y CATEGORÍAS, POR SEXOS Y ESTADOS.

- B

DESIGNACION DE LAS CLASES.	Días de trabajo útil al año.	Precio del jornal. Reales.	IMPORTE EN REALES			
			ANUALES, PARA EL		DIARIOS, PARA EL	
			Soltero.	Casado (1)	Soltero.	Casado.
Aguadores.....	319	8	2.792	3.216	7'65	8'81
Albañiles.....	224					
Oficiales.....		12	2.688	3.112	7'36	8'53
		14	3.136	3.560	8'59	9'75
		16	3.584	4.008	9'82	10'98
Peones.....		6	1.344	1.768	3'68	4'84
		7	1.568	1.992	4'30	5'46
		8	1.792	2.216	4'91	6'07
Alfareros.....	247	8	1.976	2.400	5'41	6'57
		10	2.470	2.894	6'75	7'93
		12	2.964	3.388	8'12	9'28
Alpargateros.....	269					
Varones.....		7	1.883	2.307	5'16	6'32
Hembras.....		4	"	"	"	"
Aprestadores.....	209	10	2.690	3.114	7'37	8'53
		11	2.359	3.383	8'11	9'27
Armeros y Espaderos.....	269	10	2.690	3.114	7'37	8'53
		11	2.959	3.383	8'11	9'27
		12	3.228	3.652	8'84	10'00
Aserradores.....	253	12	3.036	3.460	8'32	9'48
		14	3.542	3.966	9'70	10'86
		16	4.048	4.472	11'09	12'25
Barberos.....	319	"	"	"	"	"
Basureros.....	287	8	2.296	2.720	6'29	7'45
		10	2.870	3.294	7'86	9'02
Batihojeros, ó Batidores de oro y plata.....	269	12	3.228	3.652	8'84	10'00
Blanqueadores.....	224					
Varones.....		8	1.792	2.216	4'91	6'07
Hembras.....		6	"	"	"	"
Bordadores en oro, plata, telas, pañuelos, etc.....	239					
Varones.....		14	3.316	3.770	9'17	10'33
		15	3.585	4.009	9'82	10'98
		16	3.824	4.248	10'48	11'64
Hembras.....		8	"	"	"	"
		9	"	"	"	"
Calafates.....	149	20	2.980	3.404	8'16	9'33
Caldereros.....	269	11	2.959	3.383	8'11	9'27
		12	3.228	3.652	8'84	10'00
Caleseros.....	347					
de coches particulares.....		10	3.470	3.894	9'51	10'67
		12	4.164	4.588	11'41	12'57

(1) Se supone que la esposa gana anualmente 424 reales, cuya cantidad sumada a la del producto de los días de trabajo útil por el precio del jornal del marido, dá el importe anual inserto en esta casilla.

BALANCE de la población obrera (§. II.) Cargo (A). — B

DESIGNACION DE LAS CLASES.	Días de trabajo útil al año.	Precio del jornal. Reales.	IMPORTES EN REALES				
			ANUALES, PARA EL		DIARIOS, PARA EL		
			Soltero.	Casado.	Soltero.	Casado.	
Caleseros de alquiler.....							
Canteros ó Picapedreros.....	224	12	2.688	3.112	7'36	8'59	
		13	2.912	3.336	7'98	9'14	
		14	3.136	3.560	8'59	9'75	
		15	3.360	3.784	9'21	10'37	
		16	3.584	4.008	9'82	10'98	
Cardadores en telas.....	269	8	2.252	2.575	5'90	7'06	
		9	2.421	2.845	6'63	7'79	
Carpinteros de obras.....	254	8	2.032	2.456	5'57	6'73	
		10	2.540	2.964	6'96	8'12	
		12	3.048	3.472	8'35	9'51	
		14	3.556	3.980	9'74	10'90	
de ribera.....	149	20	2.980	3.404	8'16	9'33	
		22	3.278	3.702	8'98	10'14	
		24	3.576	4.000	9'80	10'96	
ebanistas.....	269	6	1.614	2.038	4'45	5'61	
		8	2.152	2.576	5'90	7'06	
		10	2.690	3.114	7'37	8'53	
modelistas.....	254	12	3.048	3.472	8'25	9'51	
		14	3.556	3.980	9'74	10'90	
		16	4.064	4.488	11'13	12'30	
Carreteros.....	253						
á jornal.....		10	2.530	2.954	6'93	8'09	
por mensualidades.....							
a la parte con el amo.....							
Carteros de número.....	365						
ayudantes ó mozos.....	346	5'14	1.779	2.203	4'87	6'04	
		5'43	1.878	2.302	5'14	6'30	
		5'71	1.976	2.400	5'41	6'57	
		6'00	2.076	2.500	5'69	6'85	
		7'43	2.570	2.994	7'04	8'20	
Cereros.....	269						
Cerrageros de lima ó de obras.....	269	8	2.152	2.576	5'90	7'06	
		10	2.690	3.114	7'37	8'53	
		12	3.228	3.652	8'84	10'00	
de maquinaria.....	254	11	2.794	3.218	7'65	8'82	
		12	3.048	3.472	8'35	9'51	
		14	3.556	3.980	9'74	10'90	
fundidores.....	254	14	3.556	3.980	9'74	10'90	
		15	3.810	4.234	10'44	11'60	
		18	4.572	4.996	12'53	13'69	
Cesteros.....	260	9	2.421	2.845	6'63	7'79	
Cinzeladores de metales.....	260	10	2.600	3.114	7'37	8'53	
		11	2.959	3.388	8'11	9'27	
		12	3.228	3.652	8'84	10'00	

DESIGNACION DE LAS CLASES.	Dias de trabajo útil al año.	Precio del jornal. Reales.	IMPORTES EN REALES			
			ANUALES, PARA EL		DIARIOS, PARA EL	
			Soltero.	Casado.	Soltero.	Casado.
Colchoneros.....	269	8	2.152	2.576	5'90	7'06
		9	2.421	2.845	6'63	7'79
Confiteros.....	318	>	>	>	>	>
Constructores.....	269					
de carros.....		10	2.690	3.114	7'37	8'53
		11	2.959	3.383	8'11	9'27
		12	3.228	3.652	8'84	10'00
de coches.....		10	2.690	3.114	7'37	8'53
		11	2.959	3.383	8'11	9'27
		12	3.228	3.652	8'84	10'00
Cordeleros.....	253					
oficiales.....		8	2.024	2.448	5'54	6'70
		9	2.277	2.701	6'24	7'40
		10	2.530	2.954	6'93	8'10
ayudantes (niños).....		1'50	>	>	>	>
		2	>	>	>	>
Cordoneros ó Pasamaneros.....	269					
Varones.....		8	2.152	2.576	5'90	7'06
Hembras.....		4	>	>	>	>
Cuchilleros.....	269	9	2.421	2.845	6'63	7'79
		10	2.690	3.114	7'37	8'53
Curtidores.....	269	10	2.690	3.114	7'37	8'53
Chapuceros.....	269					
oficiales.....		10	2.690	3.114	7'37	8'53
ayudantes (niños).....		1'50	>	>	>	>
Charolistas.....	269	10	2.690	3.114	7'37	8'53
Chocolateros.....	269	8	2.152	2.576	5'90	7'06
		10	2.690	3.114	7'37	8'53
Dependientes.....	287					
de casas de comercio.....		8	2.296	2.720	6'20	7'45
		10	2.870	3.294	7'86	9'02
		12	3.444	3.868	9'43	10'59
de tiendas de comercio.....		>	>	>	>	>
Dibujantes y caladores de cartones para máquinas á la Jacquart....	254	10	2.540	2.964	6'96	8'12
		11	2.794	3.218	7'65	8'82
		12	3.048	3.472	8'35	9'51
Doradores.....	269	12	3.228	3.652	8'84	10'00
		13	3.497	3.921	9'58	10'74
		14	3.766	4.190	10'32	11'48
Drogueros.....	318	>	>	>	>	>
Elaboradores de velas de esperma y sebo.....	269	10	2.690	3.114	7'37	8'53
		11	2.959	3.383	8'11	9'27
Encuadernadores.....	269	8	2.152	2.576	5'90	7'06
		9	2.421	2.845	6'63	7'80
		10	2.690	3.114	7'37	8'53
		12	3.228	3.652	8'84	10'00

BALANCE de la población obrera (§. II.) Cargo (A). — B

DESIGNACION DE LAS CLASES.	Días de trabajo útil al año.	Precio del jornal. Reales.	IMPORTES EN REALES.			
			ANUALES, PARA EL		DIARIOS, PARA EL	
			Soltero.	Casado.	Soltero.	Casado.
Escribientes ó memorialistas.	287	8	2.296	2.720	6'29	7'45
		9	2.583	3.007	7'08	8'24
		10	2.870	3.294	7'86	9'02
Escultores-Tallistas.....	269	12	3.228	3.652	8'84	10'00
		14	3.766	4.190	10'32	11'48
		16	4.304	4.728	11'79	12'95
Estampadores en telas, ó pintadores.....	254					
oficiales.....		10	2.540	2.964	6'96	8'12
		11	2.794	3.218	7'65	8'82
		12	3.048	3.472	8'35	9'51
ayudantes (niños).....		2				
Estañeros.....	269	10	2.690	3.114	7'37	8'53
Estêreros.....	269	7	1.883	2.307	5'16	6'32
		8	2.152	2.576	5'90	7'06
Faroleros del alumbrado público por gas.....	349	8'67	3.025	3.449	8'29	9'45
Fosforistas (niños y niñas).....	269	1'50				
		2'00				
		2'50				
Fundidores de metales.....	269	12	3.228	3.652	8'84	10'00
		14	3.766	4.190	10'32	11'48
		16	4.304	4.728	11'79	12'95
Gondoleros.....	304	5	1.520	1.914	4'16	5'32
Grabadores en madera para la imprenta.....	269	12	3.228	3.652	8'84	10'00
		14	3.766	4.190	10'32	11'48
		16	4.304	4.728	11'79	12'95
		20	5.380	5.804	14'74	15'90
para estampados.....	254	12	3.048	3.472	8'35	9'51
		14	3.556	3.980	9'74	10'90
		16	4.064	4.488	11'13	12'30
		20	5.080	5.504	13'92	15'08
en metal.....	269	12	3.228	3.652	8'84	10'00
		16	4.304	4.728	11'79	12'95
		20	5.380	5.804	14'74	15'90
Guanteros.....	269					
Varones.....		11	2.959	3.383	8'11	9'27
		12	3.228	3.652	8'84	10'00
Hembras.....		1'50				
		2				
		4				
Guarnicioneros.....	269	10	2.690	3.114	7'37	8'53
		11	2.959	3.383	8'11	9'27
		12	3.228	3.652	8'84	10'00
Herreros y Herradores.....	300					
á jornal.....		10	3.000	3.424	8'22	9'38
por mensualidades.....						

DESIGNACION DE LAS CLASES.	Dias de trabajo útil al año.	Precio del jornal. Reales.	IMPORTES EN REALES				
			ANUALES, PARA EL		DIARIOS, PARA EL		
			Soltero.	Casado.	Soltero.	Casado.	
Hiladores							
en máquinas <i>Mull-jennies</i>	227						
en las máquinas							
hombres.....		10'50	2.384	2.808	6'53	7'69	
		13	2.051	3.375	8'08	9'25	
		15	3.405	3.829	9'33	10'49	
mujeres.....		10'50	"	"	"	"	
		13	"	"	"	"	
		15	"	"	"	"	
niños y niñas.....		2	"	"	"	"	
		3	"	"	"	"	
		4	"	"	"	"	
en la preparacion							
hombres- <i>Chapunés</i>		8	1.816	2.240	4'98	6'14	
		9	2.043	2.467	5'60	6'76	
		10	2.270	2.694	6'22	7'38	
en los batanes							
mujeres.....		5'50	"	"	"	"	
		6	"	"	"	"	
		7	"	"	"	"	
niñas ayudantes.....		3'50	"	"	"	"	
en los manúas							
mujeres.....		6	"	"	"	"	
		7	"	"	"	"	
niñas ayudantes.....		4'50	"	"	"	"	
		5'50	"	"	"	"	
en las mechas							
mujeres.....		6	"	"	"	"	
		7	"	"	"	"	
		8	"	"	"	"	
niñas ayudantes.....		4	"	"	"	"	
		5	"	"	"	"	
en máquinas <i>Self-actings</i>	229						
en las máquinas							
hombres.....		8	1.832	2.256	5'02	6'18	
		9	2.061	2.485	5'65	6'81	
mujeres.....		8	"	"	"	"	
		9	"	"	"	"	
niños y niñas.....		3	"	"	"	"	
en los batanes							
mujeres.....		6	"	"	"	"	
niñas ayudantes.....		3	"	"	"	"	
en las mechas							
mujeres.....		6	"	"	"	"	
niñas ayudantes.....		3	"	"	"	"	
Hojalateros.....	269	8	2.152	2.576	5'90	7'06	
		9	2.421	2.845	6'63	7'80	
		10	2.690	3.114	7'37	8'53	
Hormeros.....	269	10	2.690	3.114	7'37	8'53	
		12	3.228	3.652	8'84	10'00	

BALANCE de la población obrera (§ II.) Cargo (A). — B

DESIGNACION DE LAS CLASES.	Días de trabajo útil al año.	Precio del jornal. Reales.	IMPORTES EN REALES			
			ANUALES, PARA EL		DIARIOS, PARA EL	
			Soltero.	Casado.	Soltero.	Casado.
Hortelanos.....	242	»	»	»	»	»
Impresores.....	269					
Prensistas.....		11	2.959	3.383	8'11	9'27
		12	3.228	3.652	8'84	10'00
		13	3.497	3.921	9'58	10'74
Cajistas.....		10	2.690	3.114	7'37	8'53
		11	2.959	3.383	8'11	9'27
		12	3.228	3.652	8'84	10'00
		14	3.766	4.197	10'32	11'48
		16	4.304	4.728	11'79	12'95
Industria quincallera.....	254	10	2.540	2.964	6'96	8'12
		12	3.048	3.472	8'35	9'51
Instrumentistas músicos en latón y en madera.....	269	10	2.690	3.114	7'37	8'53
		10'50	2.824	3.248	7'74	8'90
Ladrilleros.....	242	12	2.904	3.328	7'96	9'12
Latoneros.....	269	8	2.152	2.576	5'90	7'06
		10	2.690	3.114	7'37	8'53
Lavanderas.....	242					
dentro de la ciudad.....		5	»	»	»	»
		6	»	»	»	»
de los pueblos inmediatos.....		4'50	»	»	»	»
		5	»	»	»	»
ayudantes en la ciudad.....		»	»	»	»	»
Limpia-botas diarios.....	349	5	1.745	2.169	4'78	5'94
		6	2.094	2.518	5'74	6'90
		7	2.443	2.867	6'69	7'86
de los domingos y días festivos..	62	»	»	»	»	»
Marmolistas.....	269					
Escultores.....		16	4.304	4.728	11'79	12'95
		24	6.456	6.880	17'69	18'85
		32	8.608	9.032	23'58	24'74
		40	10.760	11.184	29'48	30'64
Peones.....		10	2.690	3.114	7'37	8'53
Minadores.....	242					
Oficiales.....		10	2.420	2.844	6'63	7'79
		12	2.904	3.328	7'96	9'12
Peones.....		6	1.452	1.876	3'98	5'14
		8	1.936	2.360	5'90	6'46
Modistas.....	269					
oficiales.....		5	»	»	»	»
		6	»	»	»	»
		8	»	»	»	»
		9	»	»	»	»
niñas aprendices.....		1'50	»	»	»	»
		2	»	»	»	»
Montadores de telares.....	254	11	2.794	3.218	7'65	8'82
		12	3.048	3.472	8'35	9'51

DESIGNACION DE LAS CLASES.	Dias de trabajo útil al año.	Precio del jornal. Reales.	IMPÓRTE EN REALES				
			ANUALES, PARA EL		DIARIOS, PARA EL		
			Soltero.	Casado.	Soltero.	Casado.	
Mozos							
de café.....	349						
para solo las tardes.....		6	2.094	2.518	5'74	6'80	
para toda el día.....		8	2.792	3.213	7'65	8'81	
		9	3.141	3.565	8'61	9'77	
de casas de comercio.....	287	10	2.870	3.294	7'86	9'02	
		11	3.157	3.581	8'65	9'81	
		12	3.444	3.868	9'44	10'60	
de cervecerías.....	349	8	2.792	3.216	7'65	8'81	
		9	3.141	3.565	8'61	9'77	
de cordel.....	242	7	1.694	2.118	4'64	5'80	
de fábricas.....	254	9	2.286	2.710	6'26	7'42	
		10	2.540	2.964	6'96	8'12	
		11	2.794	3.218	7'65	8'82	
de fondas.....	349	>	>	>	>	>	
de tabernas.....	349	>	>	>	>	>	
Mujeres que cosen ó hacen:							
blondas y encages.....	269	4	>	>	>	>	
		5	>	>	>	>	
camisas.....	269	1'50	>	>	>	>	
		2	>	>	>	>	
calceta y elásticas á la aguja....	249	1	>	>	>	>	
colchas.....	212	4	>	>	>	>	
		5	>	>	>	>	
		6	>	>	>	>	
corsés.....	269	4	>	>	>	>	
		5	>	>	>	>	
		6	>	>	>	>	
chaquetas de tejidos á punto....	269	2	>	>	>	>	
		2'50	>	>	>	>	
lizas de hilo, seda, algodón, etc.	254	4	>	>	>	>	
		5	>	>	>	>	
tejidos al telar del calcetero.	269	1	>	>	>	>	
Mujeres y niños que fabrican naipes	269						
mujeres.....		3'50	>	>	>	>	
		4	>	>	>	>	
niños.....		2	>	>	>	>	
Músicos.....	259	10	2.590	3.014	7'10	8'26	
		15	3.885	4.309	10'64	11'80	
		20	5.180	5.604	14'19	15'35	
		25	6.475	6.899	17'74	18'90	
		30	7.770	8.194	21'29	22'45	
Niñas ocupadas en las perfume- rías.....	269	2	>	>	>	>	
Niñeras.....	349	1'50	>	>	>	>	
Operarios que hacen:		2	>	>	>	>	
agujas, anzuelos, enrejados de alambre, etc.....	269	8	2.152	2.576	5'90	7'06	
		9	2.421	2.845	6'63	7'89	

BALANCE de la población obrera (§. II.) Cargo (A). — B

DESIGNACION DE LAS CLASES.	Días de trabajo útil al año.	Precio del jornal. Reales.	IMPORTES EN REALES.			
			ANUALES, PARA EL		DIARIOS, PARA EL	
			Soltero.	Casado.	Soltero.	Casado.
Operarios que hacen:						
botones y otros efectos de metal para militares.....	269	10	2.690	3.114	7'37	8'53
		11	2.959	3.383	8'11	9'27
cepillos, botones de asta, de hueso, de pasta, etc.....	239					
hombres.....		9	2.421	2.845	6'63	7'80
mujeres.....		3	>	>	>	>
		4	>	>	>	>
y cosen correas, fornituras, etc.	269	10	2.690	3.114	7'37	8'53
		11	2.959	3.383	8'11	9'27
		12	3.228	3.652	8'84	10'00
hules ó encerados.....	254	12	3.048	3.472	8'35	9'51
		13	3.302	3.726	9'04	10'20
		14	3.556	3.980	9'74	10'90
lanzaderas para los tejedores....	254	10	2.540	2.964	6'96	8'12
		11	2.794	3.218	7'65	8'82
Operarios que recomponen:						
abanicos, paraguas y objetos de quincalla.....	269	9	2.421	2.845	6'63	7'80
utensilios de cocina.....	287	5	1.435	1.859	3'93	5'10
		6	1.722	2.146	4'72	5'88
Operarios que se ocupan en,						
el andén del puerto.....	242	8'50	2.057	2.481	5'64	6'80
las fábricas de cardas.....	254					
hombres.....		12	3.048	3.472	8'35	9'51
		13	3.302	3.726	9'05	10'21
		14	3.556	3.980	9'74	10'90
mujeres.....		4	>	>	>	>
niños ayudantes.....		2	>	>	>	>
las fábricas de jabón.....	269	10	2.690	3.114	7'37	8'53
las fábricas de loza fina.....	269	10	2.690	3.114	7'37	8'53
Operarios que trabajan de calce- teros en telar.....						
	254	12	3.048	3.472	8'35	9'51
		13	3.302	3.726	9'05	10'21
		14	3.556	3.980	9'74	10'90
Panaderos.....						
á jornal.....	331					
		10	3.310	3.734	9'07	10'23
		12	3.972	4.396	10'88	12'04
		14	4.634	5.058	12'70	13'86
por mensualidades.....		>	>	>	>	>
Pasteleros.....	269	>	>	>	>	>
Peinadoras.....	310					
de señoras.....		5	>	>	>	>
		5'50	>	>	>	>
de menstruales.....		3'50	>	>	>	>
		4	>	>	>	>

DESIGNACION DE LAS CLASES.	Dias de trabajo útil al año.	Precio del jornal. Reales.	IMPORTES EN REALES				
			ANUALES, PARA EL		DIARIOS, PARA EL		
			Soltero.	Casado.	Soltero.	Casado.	
Peineros							
en acero para las fábricas de tejidos.....	254	10	2.540	2.964	6'96	8'12	
		11	2.794	3.218	7'65	8'82	
		12	3.048	3.472	8'35	9'51	
en asta, concha, marfil, etc.....	269	14	3.556	3.980	9'74	10'90	
		9	2.421	2.845	6'63	7'80	
		10	2.690	3.114	7'37	8'53	
		12	3.228	3.652	8'84	10'00	
Peluqueros.....	349						
Varones.....		9	3.141	3.565	8'61	9'78	
		10	3.490	3.914	9'56	10'72	
Hembras.....		4'50					
		5					
Peones de las fábricas de estampados y blanqueos.....	247	10	2.470	2.894	6'76	7'93	
		10'50	2.593	3.017	7'10	8'26	
		11	2.717	3.141	7'44	8'60	
Perchadores.....	254	10	2.540	2.964	6'96	8'12	
		11	2.794	3.218	7'65	8'82	
		12	3.048	3.472	8'35	9'52	
Pintores de brocha.....	211						
oficiales.....		12	2.592	2.956	6'94	8'10	
peones.....		8	1.688	2.112	4'62	5'78	
		9	1.890	2.323	5'20	6'36	
Planchadoras.....	254	5					
		6					
		7					
Plateros.....	269	10	2.690	3.114	7'37	8'54	
		12	3.228	3.652	8'84	10'00	
Rayadores en papel.....	269	10	2.690	3.114	7'37	8'53	
Relogeros.....	269	12	3.228	3.652	8'84	10'00	
		14	3.766	4.190	10'32	11'48	
		16	4.304	4.728	11'70	12'95	
Repartidores de periódicos.....	349						
por solo la mañana.....		4	1.396	1.820	3'82	5'00	
por mañana y tarde.....		8	2.792	3.216	7'65	8'81	
Sastres							
oficiales.....	211	10	2.110	2.534	5'78	6'94	
		12	2.532	2.956	6'94	8'10	
		14	2.954	3.378	8'00	9'25	
		18	3.798	4.222	10'41	11'57	
mujeres y niñas que trabajan en las sastrerías.....	211	4					
		4'50					
mujeres que trabajan á domicilio	211	3					
		3'50					
mujeres y niñas ocupadas en las tiendas de gorras.....	269	2'50					
		3					

BALANCE de la población obrera (§. II.) Cargo (A). — B

DESIGNACION DE LAS CLASES.	Días de trabajo útil al año.	Precio del jornal. Reales.	IMPORTES EN REALES				
			ANUALES, PARA EL		DIARIOS, PARA EL		
			Soltero.	Casado.	Soltero.	Casado.	
Semoleros.....	254						
á jornal.....		10	2.540	2.064	6'96	8'12	
por mensualidades.....		12	3.048	3.472	8'35	9'51	
Serenos.....	346	12	4.152	4.576	11'37	12'53	
Servidumbre doméstica.....	208						
hombres.....							
doncellas de labor.....							
cocineras ó criadas.....							
Silleros							
de enea.....	269						
oficiales.....		8	2.152	2.576	5'90	7'06	
mujeres que tejen los asientos de las sillas.....		9	2.421	2.845	6'63	7'80	
de fino.....	269						
oficiales.....		10	2.690	3.114	7'37	8'53	
mujeres que tejen los asientos de las sillas.....		12	3.228	3.652	8'84	10'00	
de fino.....		14	3.766	4.190	10'32	11'48	
Sombrereros.....	269						
oficiales.....		10	2.690	3.114	7'37	8'53	
mujeres ocupadas en forrar y ribetear los sombreros.....		12	3.228	3.652	8'84	10'00	
de fino.....		13	3.497	3.921	9'58	10'74	
de fino.....		3'50					
de fino.....		4					
Talabarteros.....	269						
oficiales.....		7	1.883	2.307	5'16	6'32	
de fino.....		8	2.152	2.576	5'90	7'06	
Tejedores							
con telares mecánicos.....	254						
en fábricas de 1.ª clase.....		7	1.778	2.202	4'87	6'03	
en fábricas de 2.ª clase.....		10	2.540	2.964	6'96	8'12	
en fábricas de 3.ª clase.....		13'50	3.429	3.853	9'39	10'55	
de fino.....		5	1.270	1.694	3'48	4'64	
de fino.....		7'50	1.905	2.329	5'22	6'38	
de fino.....		10	2.540	2.964	6'96	8'12	
de fino.....		4	1.016	1.440	2'78	3'94	
de fino.....		5'50	1.397	1.821	3'83	5'00	
de fino.....		7'50	1.905	2.329	5'22	6'38	
mujeres rodeteras, devanaderas y urdideras.....		3					
de fino.....		4					
de fino.....	254						
de fino.....		9	2.286	2.710	6'26	7'42	
de fino.....		9'50	2.413	2.837	6'61	7'78	
de fino.....		1					
de fino.....		1'50					

DESIGNACION DE LAS CLASES.	Días de trabajo útil al año.	Precio del jornal. Reales.	IMPORTES EN REALES				
			ANUALES, PARA EL		DIARIOS, PARA EL		
			Soltero.	Casado.	Soltero.	Casado.	
Tejedores con cárcolas.							
oficiales para los tejidos, generales.....	242	5	1.210	1.634	3'32	4'48	
		7	1.634	2.118	4'64	5'80	
		10	2.420	2.844	6'63	7'79	
		13	3.146	3.570	8'62	9'78	
de novedad.....	210	15	3.150	3.574	8'63	9'79	
anudadores.....	242	10	2.420	2.844	6'63	7'79	
		11	2.662	3.086	7'29	8'45	
		12	2.904	3.328	7'96	9'12	
mujeres rodeteras, devanaderas y urdideras.....	242	3	»	»	»	»	
		4	»	»	»	»	
mujeres canilleras trabajando á domicilio.....	242	1'50	»	»	»	»	
		2	»	»	»	»	
de seda y algodón con máquina á la Jacquart.	242						
oficiales		7	1.634	2.118	4'64	5'80	
		8	1.936	2.330	5'30	6'47	
		9	2.178	2.602	5'97	7'13	
		10	2.420	2.844	6'63	7'79	
		11'50	2.783	3.207	7'62	8'79	
		13	3.146	3.570	8'62	9'78	
ayudantes (niños).....		1'50	»	»	»	»	
		2	»	»	»	»	
		2'50	»	»	»	»	
anudadores.....		10	2.420	2.844	6'63	7'79	
		11	2.662	3.086	7'29	8'45	
		12	2.904	3.328	7'96	9'12	
mujeres devanaderas, urdidera y rodeteras.....		3	»	»	»	»	
		4	»	»	»	»	
mujeres canilleras trabajando á domicilio.....		1'50	»	»	»	»	
		2	»	»	»	»	
mujeres torcedoras y dobladoras de seda.....		3	»	»	»	»	
		4	»	»	»	»	
mujeres fimbriadoras.....		3	»	»	»	»	
		4	»	»	»	»	
de galones metálicos, de seda, de goma, ligas, tirantes etc.....	251						
oficiales.....		9	2.286	2.710	6'26	7'42	
		10'50	2.667	3.091	7'31	8'47	
ayudantes (niños).....		1	»	»	»	»	
		1'50	»	»	»	»	

BALANCE de la poblacion obrera (§. II.) Cargo (A). — B

DESIGNACION DE LAS CLASES.	Días de trabajo útil al año.	Precio del jornal. Reales.	IMPORTES EN REALES				
			ANUALES, PARA EL		DIARIOS, PARA EL		
			Soltero.	Casado.	Soltero.	Casado.	
Tejedores.							
oficiales-hembras.....	254	3'50	>	>	>	>	>
		4	>	>	>	>	>
		6	>	>	>	>	>
		8	>	>	>	>	>
Tintoreros.....	254						
oficiales.....		10	2.540	2.964	6'96	8'12	
		11	2.704	3.218	7'65	8'82	
		12	3.048	3.472	8'35	9'51	
peones.....		7	1.778	2.202	4'87	6'04	
		8	2.032	2.456	5'57	6'73	
Tiradores de oro y plata.....	269	10	2.690	3.114	7'87	8'53	
		12	3.228	3.652	8'84	10'00	
Toneleros y Cuberos.....	233	12	2.796	3.220	7'63	8'12	
		13	3.029	3.453	8'30	9'46	
		14	3.262	3.686	8'94	10'10	
Torneros.....	269						
en asta, en marfil, etc.....		10	2.690	3.114	7'87	8'53	
en madera.....		8	2.152	2.576	5'90	7'06	
		10	2.690	3.114	7'87	8'53	
		11	2.959	3.383	8'11	9'27	
Traperos.....	287	7	2.009	2.433	5'50	6'67	
		8	2.266	2.720	6'29	7'45	
Tundidores.....	254	10	2.540	2.964	6'96	8'12	
		11	2.794	3.218	7'65	8'81	
		12	3.048	3.472	8'35	9'51	
Vaciadores de navajas y afiladores de cuchillos, tijeras etc.....	287	4	1.148	1.572	3'14	4'30	
		5	1.435	1.859	3'93	5'09	
Vendedores en los mercados.....	349						
Varones.....		10	3.490	3.914	9'56	10'72	
Hembras.....		4	>	>	>	>	
		5	>	>	>	>	
Vidrieros.....	269	12	3.228	3.652	8'84	10'00	
		13	3.497	3.921	9'58	10'74	
		14	3.766	4.190	10'32	11'48	
Zapateros.....	269						
oficiales de obra prima.....		8	2.152	2.576	5'90	7'06	
		9	2.421	2.845	6'63	7'79	
		11	2.959	3.383	8'11	9'27	
		12	3.228	3.652	8'84	10'00	
		14	3.766	4.190	10'32	11'48	
		16	4.304	4.728	11'70	12'95	
mujeres y niñas que se ocupan en los accesorios de esta industria.....		1'50	>	>	>	>	
		2	>	>	>	>	
		3	>	>	>	>	
oficiales remendones.....		7	1.883	2.307	5'16	6'33	
		8	2.152	2.596	5'90	7'07	

BLANCE de la población obrera (§. II). Cargo (A). Corolarios del cargo (2B) —C

INGRESO MEDIO INDIVIDUAL QUE RESULTA POR CADA DIA DE TRABAJO ÚTIL.

— Para cada obrero, según sean el sexo, la categoría y la clase á que pertenezca.

DESIGNACION DE LAS CLASES.	PRECIOS MEDIOS EN REALES DEL JORNAL DE LOS							
	OFICIALES		APRENDICES		PEONES		AYUDANTES	
	Varo- nes.	Hem- bras.	Varo- nes.	Hem- bras.	Varo- nes.	Hem- bras.	Varo- nes.	Hem- bras.
Aguaflores.....	>	>	>	>	8'00	>	>	>
Albañiles.....	13'25	>	>	>	7'00	>	>	>
Alfareros.....	>	>	>	>	10'00	>	>	>
Alpargateros.....	7'00	2'50	>	>	>	>	>	>
Aprestadores.....	>	>	>	>	11'00	>	>	>
Armeros y Espaderos.....	10'75	>	>	>	>	>	>	>
Aserradores.....	>	>	>	>	14'00	>	>	>
Barberos.....	>	>	>	>	>	>	>	>
Basureros.....	>	>	>	>	9'00	>	>	>
Batihojeros ó Batidores de oro y plata.....	12'00	>	>	>	>	>	>	>
Blanqueadores.....	>	>	>	>	8'00	6'00	>	>
Bordadores en oro, plata, telas, pañuelos, etc.....	14'75	8'50	>	>	>	>	>	>
Calafates.....	2'00	>	>	>	>	>	>	>
Caldereros.....	11'50	>	>	>	>	>	>	>
Caleseros.....	>	>	>	>	11'00	>	>	>
Canteros ó Picapedreros.....	13'75	>	>	>	>	>	>	>
Carjalores en telas.....	8'50	>	>	>	>	>	>	>
Carpinteros								
de obras.....	10'00	>	>	>	>	>	>	>
de ribera.....	22'00	>	>	>	>	>	>	>
ebanistas.....	8'00	>	>	>	>	>	>	>
modelistas.....	14'00	>	>	>	>	>	>	>
Carreteros.....	>	>	>	>	10'00	>	>	>
Carteros.....	>	>	>	>	5'75	>	>	>
Cereros.....	>	>	>	>	>	>	>	>
Cerrageros								
de lima ó de obras.....	10'00	>	>	>	>	>	>	>
de maquinaria.....	11'75	>	>	>	>	>	>	>
fundidores.....	16'00	>	>	>	>	>	>	>
Cesteros.....	9'00	4'00	>	>	>	>	>	>
Cinceladores de metales.....	11'00	>	>	>	>	>	>	>
Colchoneros.....	8'50	>	>	>	>	>	>	>
Confiteros.....	>	>	>	>	>	>	>	>
Constructores								
de carros.....	10'25	>	>	>	>	>	>	>
de coches.....	11'00	>	>	>	>	>	>	>
Cordeleros.....	9'25	>	>	>	>	1'75	>	>
Cordoneros ó Pasamaneros.....	8'00	4'00	>	>	>	>	>	>
Cuchilleros.....	9'50	>	>	>	>	>	>	>
Curtidores.....	10'00	>	>	>	>	>	>	>
Chapuceros.....	10'00	>	>	>	>	1'50	>	>
Charolistas.....	10'00	>	>	>	>	>	>	>
Chocolateros.....	9'50	>	>	>	>	>	>	>
Dependientes								
de casas de comercio.....	10'00	>	>	>	>	>	>	>
de tiendas de comercio.....	>	>	>	>	>	>	>	>

DESIGNACION DE LAS CLASES.	PRECIOS MEDIOS EN REALES, DEL JORNAL DE LOS							
	OFICIALES		APRENDICES		PEONES		AYUDANTE	
	Varo- nes.	Hem- bras.	Varo- nes.	Hem- bras.	Varo- nes.	Hem- bras.	Varo- nes.	Hem- bras.
Dibujantes y caladores de cartones para má- quinas á la Jacquart.....	11'00	>	>	>	>	>	>	>
Doradores.....	13'00	>	>	>	>	>	>	>
Drogeros.....	>	>	>	>	>	>	>	>
Elaboradores de valas de espermá y sebo...	10'50	>	>	>	>	>	>	>
Encuadernadores.....	9'25	>	>	>	>	>	>	>
Escribientes ó Memorialistas.....	9'00	>	>	>	>	>	>	>
Escultores-Tallistas.....	14'00	>	>	>	>	>	>	>
Estampadores en telas ó Pintadores.....	11'50	>	>	>	>	>	2'00	>
Estañeros.....	11'00	>	>	>	>	>	>	>
Estereros.....	7'50	>	>	>	>	>	>	>
Faroleros del alumbrado público por gas....	>	>	>	>	8'67	>	>	>
Forforistas.....	>	>	>	>	>	>	2'00	2'00
Fundidores de metales.....	13'25	>	>	>	>	>	>	>
Gondoleros.....	>	>	>	>	5'00	>	>	>
Grabadores en madera								
para la imprenta....	15'50	>	>	>	>	>	>	>
para los estampados.....	15'50	>	>	>	>	>	>	>
en metal.....	16'00	>	>	>	>	>	>	>
Guanteros.....	11'50	2'50	>	>	>	>	>	>
Guarnicioneros.....	11'00	>	>	>	>	>	>	>
Herreros y Herradores.....	10'00	>	>	>	>	>	>	>
Hiladores en máquinas <i>Mull-jennies</i> .								
en las máquinas.....	12'32	12'32	>	>	>	>	3'00	3'00
en los batanes, en los manuás, en las mechas, etc.....	9'00	6'50	>	>	>	>	>	>
en máquinas <i>Self-actings</i> .								
en las máquinas.....	8'50	8'50	>	>	>	>	3'00	3'00
en los batanes.....	>	6'00	>	>	>	>	3'00	3'00
en las mechas.....	>	6'00	>	>	>	>	3'00	3'00
Hojalateros.....	8'75	>	>	>	>	>	>	>
Hormeros.....	11'00	>	>	>	>	>	>	>
Hortelanos.....	>	>	>	>	>	>	>	>
Impresores								
Preusistas.....	12'00	>	>	>	>	>	>	>
Cajistas.....	12'50	>	>	>	>	>	>	>
Industria quimicallera.....	11'30	>	>	>	>	>	>	>
Istrumentistas músicos en latón y en ma- dera.....	10'25	>	>	>	>	>	>	>
Ladrilleros.....	>	>	>	>	12'00	>	>	>
Latoneros.....	9'00	>	>	>	>	>	>	>
Lavanderas								
dentro de la ciudad.....	>	>	>	>	>	5'50	>	>
de los pueblos inmediatos.....	>	>	>	>	>	4'75	>	>
ayudantes dentro de la ciudad.....	>	>	>	>	>	2'75	>	>
Limpia-botas.....	>	>	>	>	6'50	>	3'50	>
molistas.....	28'00	>	>	>	10'00	>	>	>

DESIGNACION DE LAS CLASES.	PRECIOS MEDIOS EN REALES, DEL JORNAL DE LOS							
	OFICIALES		APRENDICES		PEONES		AYUDANTES	
	Varo- nes.	Hem- bras.	Varo- nes.	Hem- bras.	Varo- nes.	Hem- bras.	Varo- nes.	Hem- bras.
Torneros.								
en asta, marfil, etc.....	»	10'00	»	»	»	»	»	»
en madera.....	9'50	»	»	»	»	»	»	»
Traperos.....	»	»	»	»	7'50	7'50	»	»
Tundidores.....	11'00	»	»	»	»	»	»	»
Vaciadores de navajas y afiladores de cuchillos, tijeras, etc.....	»	»	»	»	4'50	»	»	»
Vendedores en los varios mercados de la ciudad.....	»	»	»	»	10'00	4'50	»	»
Vidrieros.....	14'00	»	»	»	»	»	»	»
Zapateros.								
Oficiales de obra prima.....	11'25	2'25	»	»	»	»	»	»
Remendones.....	7'50	»	»	»	»	»	»	»

2D — PARA CADA CATEGORIA Y SEXO, SEA CUAL FUERE LA CLASE; Y GENERAL PARA TODOS LOS OBREROS SIN DISTINCION DE CLASES, CATEGORIAS NI SEXOS.

CLASIFICACION DE LOS OBREROS.		Sumas del número de individuos de cada clase que tienen haber conocido.	Sumas en reales de los productos diarios del número de individuos por el jornal medio de su clase.	Promedio general del jornal en reales.
Oficiales.....	Varones.....	16.583	178.884'25	10'78
	Hembras.....	9.993	46.365'75	4'68
Aprendices.....	Varones.....	»	»	»
	Hembras.....	»	»	»
Peones.....	Varones.....	6.960	65.412'13	9'40
	Hembras.....	2.051	9.000'00	4'39
Ayudantes.....	Varones.....	3.121	7.192'50	2'30
	Hembras.....	748	2.186'00	2'92
TOTALS.....		39.456	308.990'63	7'83

BALANCE de la población obrera (S. II). Cargo (A). Corolarios del cargo (2B).—2 C

2 C — INGRESO MEDIO INDIVIDUAL QUE RESULTA POR CADA DIA DEL AÑO, EN LOS DIFERENTES OFICIOS CUYOS TRABAJOS SON

D.—De la competencia comun é igual para los dos sexos.

	POR CADA DIA DEL AÑO TIENEN		
	Los varones	LAS HEMBRAS	
		en absoluto.	en absoluto.
Bordadores en oro, plata, telas, pañuelos, etc.....	9'65	5'56	57'62
Vendedores en los mercados.....	9'56	4'30	44'98
Peluqueros.....	9'08	4'54	50'00
Calceteros en telar.....	9'04	4'52	50'00
Hiladores en máquinas <i>Mull-jennies</i>	7'66	7'66	100'00
Anudadores.....	7'29	6'63	90'95
Tejedores de galones de todas clases.....	6'78	4'00	59'00
Cesteros.....	6'63	2'95	44'35
Operarios que hacen cepillos y botones, etc.....	6'63	2'58	38'92
Tejedores con cárcolas para los tejidos generales.....	6'63	5'06	80'90
Tejedores con máquina á la Jacquart.....	6'46	6'13	94'90
Tejedores en telares mecánicos.....	6'26	6'26	100'00
Cordoneros ó Pasamaneros.....	5'90	2'95	50'00
Traperos.....	5'89	5'89	100'00
Hiladores en máquinas <i>Self-actings</i>	5'33	5'33	100'00
Blanqueadores.....	4'91	3'68	74'59
<i>Sumas</i>	113'70	78'94	
<i>PROMEDIOS</i>	7'10	4'93	69'44
	POR CADA DIA DEL AÑO TIENEN		
	Las hembras	LOS VARONES	
		en absoluto.	en absoluto.
Hiladores en máquinas <i>Mull-jennies</i>	7'66	7'66	100'00
Anudadores.....	6'63	7'29	109'95
Tejedores en telares mecánicos.....	6'26	6'26	100'00
Tejedores con máquina á la Jacquart.....	6'13	6'46	105'39
Tejedores con cárcolas para los tejidos generales.....	5'96	6'63	111'24
Traperos.....	5'89	5'89	100'00
Bordadores en oro, plata, telas, pañuelos, etc.....	5'56	9'65	173'56
Hiladores en máquinas <i>Self-actings</i>	5'33	5'33	100'00
Peluqueros.....	4'54	9'08	200'00
Calceteros en telar.....	4'52	9'04	200'00
Vendedores en los mercados.....	4'30	9'56	222'33
Tejedores de galones de todas clases.....	4'00	6'78	169'50
Blanqueadores.....	3'68	4'91	133'43
Cesteros.....	2'95	6'63	224'75
Cordoneros ó Pasamaneros.....	2'95	5'90	200'00
Operarios que hacen cepillos y botones, etc.....	2'58	6'63	256'98
<i>Sumas</i>	78'94	113'70	
<i>PROMEDIOS</i>	4'93	7'10	144'02

2 D — DE LA COMPETENCIA, DE LOS VARONES EN LO PRINCIPAL, Y DE LAS HEMBRAS EN LO ACCESORIO.

POR CADA DIA DEL AÑO TIENEN		
Los varones	LAS HEMBRAS	
	en absoluto.	en absoluto. respecto de los varones.
Operarios que se ocupan en las fábricas de cardas.....	9'05	2'78 30'72
Guanteros.....	8'47	1'84 21'73
Silleros en fino.....	8'47	2'21 26'10
Sombrereros.....	8'29	2'76 33'30
Zapateros de obra prima.....	8'29	1'66 20'03
Sastres.....	8'09	2'63 32'51
Silleros de enea.....	6'08	1'29 21'22
Alpargateros.....	5'16	1'84 35'66
Sumas.....	61'90	17'01
PROMEDIOS.....	7'73	2'12 27'43

POR CADA DIA DEL AÑO TIENEN		
Las hembras	LOS VARONES	
	en absoluto.	en absoluto. respecto de las hembras.
Operarios que se ocupan en las fábricas de cardas.....	2'78	9'05 325'54
Sombrereros.....	2'76	8'29 300'36
Sastres.....	2'63	8'09 307'60
Silleros en fino.....	2'21	8'47 389'26
Alpargateros.....	1'84	5'16 280'44
Guanteros.....	1'84	8'47 460'33
Zapateros de obra prima.....	1'66	8'29 499'40
Silleros de enea.....	1'29	6'08 471'32
Sumas.....	17'01	61'90
PROMEDIOS.....	2'12	7'73 364'62

BILANCE de la poblacion obrera (§. II.) Cargo (A.) Corolarios del cargo (2B) — 2C

3D — DE LA COMPETENCIA ESPECIAL DE LOS VARONES.

PROFESIONES ORDENADAS POR EL INGRESO QUE TIENEN	CADA DIA DEL AÑO.	PROFESIONES ORDENADAS POR EL INGRESO QUE TIENEN	CADA DIA DEL AÑO.
Marmolistas.—Escultores.....	20'63	Ladrilleros.....	7'96
Grabadores en metal.....	11'79	Armeros y Espaderos.....	7'92
Grabadores en madera para la im- prensa.....	11'42	Peineros en asta, concha, márfil, etc.	7'92
Serenos.....	11'35	Dependientes de casas de comercio.	7'86
Músicos.....	11'35	Elaboradores de velas de esperma y sebo.....	7'74
Cerrajeros fundidores.....	11'13	Operarios que hacen botones y otros efectos de metal.....	7'74
Grabadores en madera para los es- tampados.....	10'78	Aguadores.....	7'65
Caleseros.....	10'46	Dibujantes y caladores de cartones para máquinas á la Jacquart.....	7'65
Escultores.—Tallistas.....	10'32	Industria quincallera.....	7'65
Relojeros.....	10'32	Mozos de café.....	7'65
Vidrieros.....	10'32	Perchadores.....	7'65
Fundidores de metales.....	9'76	Tintoreros (oficiales).....	7'65
Carpinteros modelistas.....	9'74	Tundidores.....	7'65
Aserradores.....	9'70	Constructores de carros.....	7'55
Doradores y Plateadores.....	9'58	Instrumentistas músicos en laton y en madera.....	7'55
Panaderos.....	9'29	Cerrajeros de lima ó de obras.....	7'37
Operarios que hacen hules y ence- rados.....	9'04	Curtidores.....	7'37
Impresores.....	9'02	Chapuceros.....	7'37
Carpinteros de ribera.....	8'98	Charolistas.....	7'37
Batidojeros ó Batidores de oro y plata.....	8'84	Estañeros.....	7'37
Mozos de casas de comercio.....	8'65	Marmolistas (peones).....	7'37
Tejedores con cárcolas, elaborando telas de novedad.....	8'63	Operarios que se ocupan en las fa- bricas de jabon.....	7'37
Caldereros.....	8'47	Operarios que se ocupan en las fá- bricas de loza fina.....	7'37
Canteros ó Picapedreros.....	8'43	Rayadores en papel.....	7'37
Toneleros y Cuberos.....	8'30	Torneros en asta, marfil, etc.....	7'37
Faroleros del alumbrado público por gas.....	8'29	Minadores.....	7'30
Herreros y Herradores.....	8'21	Operarios que hacen lanzaderas para los tejedores.....	7'30
Cerrajeros de maquinaria.....	8'17	Semoleros.....	7'13
Peineros en acero para las fábricas de tejidos.....	8'17	Peones de las fábricas de estampa- dos y blanqueos.....	7'10
Calafates.....	8'16	Basureros.....	7'08
Albañiles (oficiales).....	8'13	Escribientes ó Memorialista.....	7'08
Mozos de cervecerías.....	8'12	Cuchilleros.....	7'00
Aprestadores.....	8'11	Chocolateros.....	7'00
Cinceladores de metales.....	8'11	Torneros en madera.....	7'00
Constructores de coches.....	8'11	Carpinteros de obras.....	6'96
Guarnicioneros.....	8'11	Mozos de fábricas.....	6'96
Hormeros.....	8'11	Pintores de brocha (oficiales).....	6'94
Operarios que hacen y cosen cor- reas, fornituras, etc.....	8'11	Carreteros (conductores).....	6'93
Plateros.....	8'11	Encuadernadores.....	6'81
Tiradores de oro y plata.....	8'11	Alfareros.....	6'76
Estampadores en telas, ó Pinta- dores.....	8'00	Latoneros.....	6'63
Montadores de telares.....	8'00	Operarios que recomponen abanicos, paraguas, etc.....	6'63

PROFESIONES ORDENADAS POR EL INGRESO QUE TIENEN	CADA DIA DEL AÑO.	PROFESIONES ORDENADAS POR EL INGRESO QUE TIENEN	CADA DIA DEL AÑO.
Hojalateros.....	6'44	Talabarteros.....	5'53
Tejedores de cintas de algodón.....	6'43	Zapateros—remendones.....	5'53
Cordeleros.....	6'41	Carteros—ayudantes.....	5'45
Cardadores en telas.....	6'26	Tintoreros (peones).....	5'22
Colchoneros.....	6'26	Pintores de brocha (peones).....	5'20
Operarios que hacen agujas, anzuelos, enrejados de alambre, etc.....	6'26	Mozos de cordel.....	4'64
Limpia-botas.....	6'21	Operarios que recomponen utensilios de cocina.....	4'32
Carpinteros ebanistas.....	5'90	Albañiles (peones).....	4'30
Repartidores de periódicos.....	5'73	Gondoleros.....	4'16
Operarios que se ocupan en el andén del puerto.....	5'63	Vaciadores de navajas y afiladores de cuchillos, etc.....	3'53
Operarios llamados <i>Chapúnes</i> que se ocupan en las fábricas de hilados.....	5'60		
Estereros.....	5'53	PROMEDIO.....	7'76

4 D — DE LA COMPETENCIA ESPECIAL DE LAS HEMBRAS.

PROFESIONES ORDENADAS POR EL INGRESO QUE.....	CADA DIA DEL AÑO TIENEN		PROFESIONES ORDENADAS POR EL INGRESO QUE.....	CADA DIA DEL AÑO TIENEN	
	en abso- luto.	respecto del pro- medio. 4'93		en abso- luto.	respecto del pro- medio. 4'93
Modistas.....	5'15	104'46	Rodeteras para los tejidos con telares mecánicos...	2'43	49'29
Peinadoras.....	4'30	87'23	Que se ocupan en las demás fábricas de tejidos.		
Planchadoras.....	4'17	84'59	Rodeteras.....	2'32	47'06
Que se ocupan en las fábricas de hilados con máquinas <i>Mull-jennies</i> .			Canilleras.....	2'32	47'06
Bataneras.....	4'04	81'95	Urdideras.....	2'32	47'06
Boteras.....	4'04	81'95	Torcedoras y dobladoras en seda.....	2'32	47'06
Mecheras.....	4'04	81'95	Fimbriadoras.....	2'32	47'06
Que se ocupan en las fábricas de hilados con máquinas <i>Self-actings</i> .			Niñeras.....	1'91	38'75
Bataneras.....	3'76	76'27	Lavanderas ayudantes dentro la ciudad.....	1'82	36'92
Mecheras.....	3'76	76'27	Que cosen toda clase de tejidos á punto.....	1'65	33'47
Corseteras.....	3'68	74'65	Perfumistas (niñas).....	1'47	29'82
Lavanderas de dentro la ciudad.....	3'64	73'83	Camiseras.....	1'28	25'96
Encajeras.....	3'31	67'14	Canilleras, cuando trabajan á domicilio.....	1'16	23'53
Lavanderas de los pueblos inmediatos.....	3'14	63'69	Calceteras á la aguja, tra- bajando á domicilio.....	0'73	14'81
Que hazen liños.....	3'13	63'49	Que cosen toda clase de te- jidos al telar del calcete- ro (á domicilio).....	0'73	14'81
Que hacen colchas.....	2'90	58'83			
Que se ocupan en las fábricas de naipes.....	2'76	55'98			

BALANCE de la poblacion obrera (§. II). Data (2A). Gastos sociales (B). — C.

C — GASTOS QUE SON COMUNES, ASÍ AL SOLTERO COMO AL CASADO, PARA LA SATISFACCION DE LAS NECESIDADES SOCIALES

	Dura- cion en años.	IMPORTES EN REALES.		
		Iniciales.	ANUALES	
			Detallados.	Total.
Vestuario. (compra ó adquisicion de)				
Zapatos: dos pares á 16 reales uno.....	1	32'00	32'00	
Calzoncillos: dos á 8 reales uno.....	1	16'00	16'00	
Camisas: dos de lienzo, ó tres de algodón.....	1	36'00	36'00	
Pantalones: dos á 24 reales uno.....	1	48'00	48'00	
Chalecos: uno.....	1	20'00	20'00	
Chaquetas:				
una de pana ó de cordellates.....	2	48'00	24'00	
una elástica ó <i>tricot</i> para el taller.....	2	14'00	7'00	
Blusas: dos para el taller á 12 reales una.....	2	24'00	12'00	
Pañuelos:				
dos para el cuello á 3 reales uno.....	1	6'00	6'00	
dos para sonarse á 2 reales uno.....	1	4'00	4'00	
Mantas: una de abrigo.....	12	60'00	5'00	
Gorras: una.....	1	8'00	8'00	
<i>Suma la compra ó adquisicion del vestuario.....</i>		316'00	218'00	218'00
Herramientas y útiles. (compra y recomposicion anual).....				
Aseo personal (afeitarse y cortar el pelo) á razon de 4 reales men- suales, son al año.....			24'00	24'00
Socorros mútuos. A razon de 4 reales al mes para la hermandad, y de 4 reales al año para el avisador, son.....			48'00	48'00
Escritorio, ó sea; calendario, papel, plumas, tinta, obleas, sellos y cartero; importa anualmente.....			52'00	52'00
Fumar, semanalmente: una cajetilla 0'70, un librito de papel 0'18; fósforos 0'06; son, 0'94 reales: y anualmente importa.....			2'50	2'50
			48'88	48'88
<i>Suman los gastos sociales del obrero, comunes á los dos estados.</i>			393'38	393'38

Balance de la poblacion obrera (§. II.) Data (2 A). Gastos sociales (B) — 2 C

GASTOS ESPECIALES DEL SOLTERO, PARA LA SATISFACCION DE LAS NECESIDADES SOCIALES, SUPONIENDO INDETERMINADA LA DURACION DEL CELIBATO.

-2 C

Suma de los gastos detallados (C).....
 tiene los siguientes:

Alojamiento. Por cuarto, cama y luz á razon de 0'74 reales diarios, son al año
 Ineficiencia, ó sea limosna á los obreros inválidos, á razon de 0'24 reales semanales, son al año.....
 Vestuario.

Recomposicion anual.

Del calzado.....

De toda la ropa.....

Lavado semanal.

Durante todo el año, de: una camisa 0'36; unos calzoncillos 0'24; una tohalla 0'24; un pañuelo para el cuello 0'12; un pañuelo para sonarse 0'12; son reales 1'08, que por año importa.....

Durante tres meses de verano, de una blusa á razon de 0'35 reales semanales, son al año

Suma la recomposicion y lavado del vestuario.....

Suman los gastos especiales del obrero soltero.....

Suman los gastos sociales del obrero soltero.....

IMPORTES ANUALES EN REALES	
Detallados.	Totales.
	393'38
270'00	270'00
12'24	12'24
6'00	
6'00	
55'06	
4'22	
	71'28
353'52	
	746'9

DESCRIPCION	UNIDADES	VALOR UNITARIO	VALOR TOTAL
Alojamiento	365	0.74	269.90
Ineficiencia	52	0.24	12.48
Calzado	12	0.50	6.00
Ropa	12	0.50	6.00
Lavado	52	0.10	5.20
Vestuario	12	0.45	5.40
Blusa	12	0.35	4.20
Total			353.52
Total Social			746.90

BALANCE de la población obrera (S. II.) Data (2A) Gastos sociales (B). — 3C

3C — GASTOS ESPECIALES DEL CASADO, PARA LA SATISFACCION DE LAS NECESIDADES SOCIALES, SUPONIENDO DE 40 AÑOS LA DURACION DEL PERÍODO CONYUGAL.

	IMPORTES ANUALES RN REALES.	
	Detallados	Totales
A mas de los gastos detallados (C).....		366'88
tiene los siguientes:		
Cédula de vecindad, que para el obrero casado cuesta.....	1'00	1'00
Alojamiento.		
Alquiler de casa á razon de 40 reales mensuales, son al año.....	480'00	
Blanqueo con cal viva y á brocha gorda, dos veces al año cuando menos, cuesta.....	2'00	
Gastos de con-vecindad.		
Por el alumbrado de la escalera y la cuerda del pozo, costando todo junto á razon de 0'24 reales semanales, son al año.....	12'24	
Por la retribucion al sereno, á razon de 0'12 reales por semana, son al año.....	6'12	
Cambios de domicilio.—Cada uno de ellos cuesta: por el carro de transporte 8'00; por el alquiler del aparejo para bajar y subir los muebles 1'00; por un cuarto de jornal perdido para el obrero en cada cambio 2'50; suma 11'50 reales. Suponiendo que haya un cambio cada seis años, resulta por año.....	1'91	
<i>Suma el alojamiento.....</i>		502'27
<i>Sumas y sigue.....</i>	503'27	866'65

	Dura- cion en años.	Iniciales.	IMPORTES			Por totalidades.
			ANUALES			
			Detallados por			
			compra.	conserva- cion.	conjuntos.	
<i>Sumas anteriores.....</i>					503'27	866'65
Ajuar doméstico.						
Crucifijos: uno.....	40	3'01	0'07	>	0'07	
Martillos: uno.....	40	2'00	0'05	>	0'05	
Clavos de hierro.....	2	0'48	0'24	>	0'24	
Escobas: una.....	0'25	0'71	2'84	>	2'84	
Estropajos de cocina: uno.....	0'12	0'12	1'00	>	1'00	
Cubos ó pozales: uno.....	15	12'00	0'80	0'27	1'07	
Moza de madera para lavar la ropa: una.....	4	0'71	0'18	>	0'18	
Cuerdas para tender la ropa.....	10	4'00	0'40	>	0'40	
Cuchillas para cortar pan: una.....	10	8'00	0'80	>	0'80	
Cuchillos: uno.....	10	2'00	0'20	>	0'20	
Sartenes: una.....	10	6'00	0'60	>	0'60	
Parrillas de alambre: unas.....	10	1'00	0'10	>	0'10	
Badilas de hierro: una.....	40	4'00	0'10	0'03	0'13	
Tenazas para cocina: unas.....	40	2'00	0'05	0'02	0'07	
Cantarera de madera: una.....	40	6'00	0'15	>	0'15	
Capazos ó espuertas para el carbon: uno.....	5	1'50	0'30	>	0'30	
<i>Sumas y sigue.....</i>		53'52	7'88	0'42	511'47	866'65

	Dura- cion en años.	IMPORTES				Por totalidades.
		Iniciales.	ANUALES			
			Detallados por			
		compra.	conserva- cion.	conjuntos.		
<i>Sumas anteriores.</i>		53'52	7'88	0'32	511'47	896'65
Cestas para ir al mercado: una.....	4	3'00	0'75	>	0'75	
Aventadores: uno.....	0'25	0'24	0'96	>	0'96	
Cubiertos de madera: seis.....	8	2'59	0'32	>	0'32	
Cucharon de madera: uno.....						
Vasos de vidrio: cuatro.....	4	1'89	0'47	>	0'47	
Botellas de vidrio: tres.....	4	2'96	0'59	>	0'59	
Vinagreras de vidrio: dos.....	20	0'95	0'05	>	0'05	
Cántaros para el agua: dos.....	4	3'00	0'75	>	0'75	
Cántaros para el aceite: uno.....	20	1'42	0'07	>	0'07	
Ollas ó pucheros con sus tapaderas correspon- dientes: tres.....	1	2'83	2'83	>	2'83	
Cazuelas con sus correspondientes tapaderas: tres	1	2'83	2'83	>	2'83	
Almirez de barro con su mano correspondiente: uno.....	14	1'30	0'09	>	0'09	
Angarillas de barro para las vinagreras: unas..	20	0'71	0'03	>	0'03	
Platos de barro: doce.....	2	3'53	1'76	>	1'76	
Coladores de barro: uno.....						
Tazas para caldo ó sopa: dos.....	5	1'42	0'28	>	0'28	
Jícaras: seis.....	5	0'71	0'14	>	0'14	
Cajas para guardar la ropa: dos; ó mejor, cómodas: una.....	40	160'00	4'00	>	4'00	
Banastas donde depositar la ropa sucia: una...	2	4'00	2'00	>	2'00	
Sillico, ó <i>Basset</i> : uno.....	40	4'00	0'10	>	0'10	
Pies de zafa: uno.....	40	4'00	0'10	>	0'10	
Banquillos y tablas sin pintar						
Para la cama matrimonial.....	40	60'00	1'50	0'40	1'90	
Para la cama de los hijos.....	40	40'00	1'00	0'26	1'26	
Cunas: una.....	40	16'00	0'40	0'10	0'50	
Mesas para comer: una.....	40	28'00	0'70	>	0'70	
Mesita para coser, ó utensilio para que la esposa gane el jornal que se la presupone en el estado de ingresos del obrero casado, en el supuesto de que si es una mesa vale 24 reales y si es un utensilio para otras labores vale 60 reales...	20	24'00	1'20	0'50	1'70	
Sillas: seis.....	20	36'00	1'80	0'62	2'42	
Vaso de noche: uno.....	2	1'42	0'71	>	0'71	
Palancanas: una.....	2	1'65	0'82	>	0'82	
Peines: dos.....	10	2'00	0'20	>	0'20	
Cepillos: uno.....	10	3'00	0'30	>	0'30	
Espejos: uno.....	20	4'00	0'20	>	0'20	
Velones armados: uno.....	40	5'18	0'13	0'06	0'19	
Candiles: uno.....	40	2'00	0'05	>	0'05	
Mechas y torcidas para los mismos.....	1	0'36	0'36	>	0'36	
<i>Sumas y sigue.</i>		477'91	35'37	2'26	540'90	896'65

BALANCE de la poblacion obrera (§. II.) Data (2 A.) Gastos sociales (B.) — 3 C

	Dura- cion en años.	Iniciales.	IMPORTES			Por totalidades.
			ANUALES			
			Detallados por			
	compra.	conserva- cion.	conjuntos.			
<i>Sumas anteriores</i>		477'91	35'37	2'23	540'90	803'65
Jergones.						
Uno de tela de algodón para la cama matri- monial.....	8	44'00	5'50	0'38	5'88	
Uno de tela de algodón para la cama de los hijos.....	8	30'00	3'75	0'21	3'99	
Uno de la misma tela para la cuna.....	10	10'00	1'00	»	1'00	
Pieles para la cuna: una.....	10	8'00	0'80	»	0'80	
Almohadas.						
Dos para la cama matrimonial.....	8	6'00	0'75	0'05	0'80	
Dos para la cama de los hijos.....	8	4'00	0'50	0'03	0'53	
Paja para jergones y almohadas.						
De la cama matrimonial.....	3	8'00	2'67	»	2'67	
De la cama de los hijos.....	3	4'00	1'33	»	1'33	
Del jergón de la cuna.....	5	3'00	0'60	»	0'60	
Fundas de algodón para las almohadas.						
Cuatro de la cama matrimonial.....	6	12'00	2'00	0'30	2'30	
Cuatro de la cama de los hijos.....	6	8'00	1'33	0'20	1'53	
Sábanas de algodón.						
Cuatro para la cama matrimonial.....	10	93'00	9'60	0'60	10'20	
Cuatro para la cama de los hijos.....	10	64'00	6'40	0'40	6'80	
Cuatro para la cuna.....	10	12'00	1'20	»	1'20	
Colchas.						
Una para la cama matrimonial.....	20	88'00	4'40	0'30	4'70	
Una para la cama de los hijos.....	20	58'00	2'90	0'20	3'10	
Una para la cuna, que puede ser una manta.	20	18'00	0'90	0'60	1'50	
Manteleria						
Manteles para cubrir la mesa: dos.....	5	8'50	1'70	0'20	1'90	
Tohallas ó paños de mano: cuatro.....	4	8'00	2'00	0'20	2'20	
Tohallas para tomar los baños de mar: una..	9	3'00	0'33	»	0'33	
Trapos, vendas, hilas, etc., de hilo.....	40	8'00	0'20	»	0'20	
<i>Suma el ajuar doméstico</i>		978'41	85'23	6'05	91'28
<i>Sumas y sigue</i>					594'55	987'93

IMPORTE ANUALES
EN REALES.

Detallados Totales.

Sumas anteriores	594'55	987'93
Enlace. La licencia de la curia eclesiástica 16'36; las amonestaciones 8'00; la limosna al administrar el sacramento del matrimonio 4'00; y un jornal, cuando menos, perdido en estas diligencias 10'00; son reales 38'36, que repartidos entre cuarenta años, dan por año.....	0'96	0'96
Partos. Comadrona 20'00; mujer-asistente 24'00; y caldo para la parida durante cinco ó seis días 24'00, son reales 68'00 para cada uno de los partos, y los cinco que se suponen á la mujer del obrero costarán 340 reales, que repartidos entre cuarenta años, dan por año.....	8'50	8'50
Bautizos. Limosna por la administracion del sacramento 4'00; antorcha de á diez reales, que sirve para tres bautizos 3'33; son reales 7'33 para cada bautizo, su quintuplo será 36'65 reales, que repartidos entre cuarenta años, dan por año.....	0'91	0'91
Enfermedades de la esposa y dos hijos. Que se las supone una duracion total de 9 días por año y un gasto diario de 12 reales por medicinas y facultativos, son al año.....	108'00	108'00
Defunciones de los hijos. Costando un ataúd 20'00; el coche fúnebre 8'00 y perdiendo el obrero 2'50 por un cuarto de jornal, suman cada una 30'50 reales, y siendo tres, 91'50 reales que repartidos entre cuarenta años, dan por año.....	2'29	2'29
Vestuario		
Compra		
Para la mujer y dos hijos, una cantidad igual á la que hemos supuesto para el marido, ó sea, por año.....	218'00	
Para el infante durante su lactancia, por año.....	15'07	
Recomposicion anual		
Del calzado.....	12'00	
De toda la ropa. Por alfileres, agujas, hilo, botones, algun pedazo de tela para los diversos remiendos que ocurran y demás útiles y materiales, á razon de 0'29 reales semanales, importan al año.....	15'30	
Lavado. En el supuesto de que la familia del casado conste de cuatro individuos y que la esposa se encargue de esta operacion, necesitará para ello: 0'266 kilogramos de jabon á 3'55 reales son 0'94; derechos de lavadero 0'33; son reales 1'30 semanales, ó sea por año...	67'30	
Suma la compra, recomposicion y lavado del vestuario.....		327'67
Suman los gastos especiales del obrero casado.....	1.042'88	
Suman los gastos sociales del obrero casado.....		1.436'26

BALANCE de la poblacion obrera (§ II.) Data (2A) Gastos de alimentacion (2B)
práctica (C)—D

D — GASTOS DE ALIMENTACION PRÁCTICA PARA EL SOLTERO, SUPONIENDO QUE SEAN POR AÑO 269 LOS DIAS DE TRABAJO UTIL, Y QUE GANE UN JORNAL DE 8'536 REALES.

		IMPORTES EN REALES	
		Parciales.	Totales.
ALMUERZO.....	0'133 kilogramos de pan, á 1'77 reales el kilogramo..	0'24	
	1 Sardina salada.....	0'12	
	0'030 litros de vino, á 1'50 reales el litro.....	0'12	
	Suma.....	0'48	0'48
COMIDA.....	1 Plato de sopa.....	0'47	
	1 Plato de cocido.....	0'47	
	0'266 kilogramos de pan, á 1'77 reales el kilogramo..	0'47	
	0'160 litros de vino, á 1'50 reales el litro.....	0'24	
Suma.....	1'65	1'65	
MERIENDA.....	0'133 kilogramos de pan, á 1'77 reales el kilogramo..	0'24	
	Fruta.....	0'12	
	0'080 litros de vino, á 1'50 reales el litro.....	0'12	
Suma.....	0'48	0'48	
CENA.....	1 Plato de habichuelas ó patatas	0'47	
	1 Tajada de bacalao ó sardinas.....	0'47	
	0'266 kilogramos de pan, á 1'77 reales el kilogramo..	0'47	
	0'160 litros de vino, á 1'50 reales el litro.....	0'24	
Suma.....	1'65	1'65	
TOTAL DIARIO.....			4'26
TOTAL ANUAL.....			1.554'90

BALANCE de la poblacion obrera (§. II). Data (2A). Gastos de alimentacion (2B) práctica (C) — 2D.

GASTOS DE ALIMENTACION PRÁCTICA PARA EL CASADO (CON SU MUJER Y DOS HIJOS), SUPONIENDO QUE PARA LOS CÓNYUGES SEAN 289 DIAS LOS DE TRABAJO ÚTIL POR AÑO, GANANDO EL MARIDO UN JORNAL DE 9'94 Y SU ESPOSA EL DE 1'57 REALES.

— 2D

		IMPORTES EN REALES	
		Parciales.	Totales.
PAN DIARIO.....	1'200 kilogramos de pan para los padres, á 1'175 reales,	1'41	2'35
	0'800 id., id. para los niños, á 1'175 reales.....	0'94	
	<i>Suma.....</i>	2'35	
ALMUERZO.....	Los niños un pedazo de pan y un vaso de agua.		0'24
	Los padres un pedazo de pan y una sardina salada, que valen 0'12 reales cada una.....		
COMIDA.....	0'400 kilogramos de habichuelas, á 1'75 reales el kiló-gramo.....	0'70	0'83
	0'025 litros de aceite, á 5'12 reales el litro.....	0'13	
	<i>Suma.....</i>	0'83	
CENA.....	1'400 kilogramos de patatas, á 0'59 reales el kiló-gramo.....	0'82	1'13
	0'025 litros de aceite, á 5'12 reales el litro.....	0'13	
	0'035 litros de aceite para el candil á 5'12 reales litro.	0'18	
	<i>Suma.....</i>	1'13	
TOTAL DIARIO.....			4'55
TOTAL ANUAL.....			1.660'75

BALANCE de la población obrera (§. II). Data (2A). Gastos de alimentación (2B) teórica (2C).

2 C — GASTOS DE ALIMENTACIÓN teórica, INDIVIDUAL, ASI PARA EL SOLTERO COMO PARA EL CASADO, EN EL SUPUESTO DE QUE SUS ALIMENTOS DIARIOS HAN DE CONTENER, CUANDO MENOS, 20 GRAMOS DE AZÚCAR Y 310 DE CARBONO.

D — Especificación e importe detallados de las principales combinaciones que dentro de este precepto (2C) de la ciencia, se aproximan mas á las reglas que la practica tiene establecidas en nuestro país.

Combinaciones.	ESPECIES.	Precios en reales.	Importes en reales.	CANTIDADES QUE CONTIENEN	
				de azúcar en gramos.	de carbono en gramos.
1. ^a	0 ^a 500 kilogramos de Pan.....	1 ^a 77	0 ^a 885	5 ^a 40	147
	0 ^a 125 id. de Carne.....	6 ^a 77	0 ^a 846	4 ^a 00	14
	0 ^a 333 id. de Garbanzos.....	6 ^a 47	2 ^a 151	11 ^a 60	136
	Sumas.....		3 ^a 885	21 ^a 00	297
2. ^a	0 ^a 500 kilogramos de Pan.....	1 ^a 77	0 ^a 885	5 ^a 40	147
	0 ^a 375 id. de Carne.....	6 ^a 77	2 ^a 538	11 ^a 25	40
	1 ^a 500 id. de Patatas.....	0 ^a 59	0 ^a 885	3 ^a 60	150
	Sumas.....		4 ^a 308	20 ^a 25	337
3. ^a	0 ^a 600 kilogramos de Pan.....	1 ^a 77	1 ^a 062	6 ^a 48	177
	0 ^a 100 id. de Carne.....	6 ^a 77	0 ^a 677	3 ^a 00	11
	0 ^a 270 id. de Judías.....	1 ^a 77	0 ^a 478	10 ^a 48	111
	0 ^a 480 litros de Vino.....	1 ^a 50	0 ^a 720	0 ^a 07	19
Sumas.....		2 ^a 937	20 ^a 03	318	
4. ^a	0 ^a 600 kilogramos de Pan.....	1 ^a 77	1 ^a 062	6 ^a 48	177
	0 ^a 200 id. de Carne.....	6 ^a 77	1 ^a 354	6 ^a 00	22
	0 ^a 200 id. de Judías.....	1 ^a 77	0 ^a 354	7 ^a 73	82
	0 ^a 720 litros de Vino.....	1 ^a 50	1 ^a 080	0 ^a 11	29
Sumas.....		3 ^a 850	20 ^a 35	320	
5. ^a	0 ^a 500 kilogramos de Pan.....	1 ^a 77	0 ^a 885	5 ^a 40	147
	0 ^a 300 id. de Carne.....	6 ^a 77	2 ^a 031	9 ^a 00	33
	0 ^a 800 id. de Patatas.....	0 ^a 59	0 ^a 472	1 ^a 92	80
	0 ^a 100 id. de Judías.....	1 ^a 77	0 ^a 177	3 ^a 88	41
	0 ^a 480 litros de Vino.....	1 ^a 50	0 ^a 720	0 ^a 07	19
Sumas.....		4 ^a 285	20 ^a 27	320	
6. ^a	0 ^a 600 kilogramos de Pan.....	1 ^a 77	1 ^a 062	6 ^a 48	177
	0 ^a 300 id. de Carne.....	6 ^a 77	2 ^a 031	9 ^a 00	33
	0 ^a 167 id. de Arroz.....	2 ^a 65	0 ^a 442	1 ^a 80	72
	0 ^a 083 id. de Garbanzos.....	6 ^a 47	0 ^a 537	2 ^a 90	34
	0 ^a 360 litros de Vino.....	1 ^a 50	0 ^a 540	0 ^a 05	14
Sumas.....		4 ^a 612	20 ^a 23	330	

Combinaciones.	ESPECIES.	Precios en reales.	Importes en reales.	CANTIDADES QUE CONTIENEN	
				De ázoe en gramos.	De carbono en gramo.
7. ^a	0'600 kilogramos de Pan.....	1'77	1'062	6'48	177
	0'200 id. de Carne.....	6'77	1'354	6'00	22
	0'400 id. de Patatas.....	0'59	0'236	0'96	40
	0'133 id. de Judias.....	1'77	0'236	5'16	54
	0'075 id. de Queso.....	12'36	0'927	1'68	18
	0'210 litros de Vino.....	1'50	0'360	0'03	9
	<i>Sumas.....</i>		4'175	20'31	320
8. ^a	0'600 kilogramos de Pan.....	1'77	1'062	6'48	177
	0'250 id. de Carne.....	6'77	1'692	7'50	27
	0'200 id. de Sémola.....	3'55	0'710	3'80	80
	0'067 id. de Garbanzos.....	6'47	0'433	2'33	27
	0'360 litros de Vino.....	1'50	0'540	0'05	14
	<i>Sumas.....</i>		4'437	20'16	325
9. ^a	0'600 kilogramos de Pan.....	1'77	1'062	6'48	177
	0'100 id. de Carne.....	6'77	0'677	3'00	11
	0'300 id. de Garbanzos.....	6'47	1'941	10'50	123
	0'480 litros de Vino.....	1'50	0'720	0'07	19
	<i>Sumas.....</i>		4'400	20'05	330
10. ^a	0'600 kilogramos de Pan.....	1'77	1'062	6'48	177
	0'200 id. de Carne.....	6'77	1'354	6'00	22
	0'100 id. de Arroz.....	2'65	0'265	1'08	43
	0'167 id. de Judias.....	1'77	0'295	6'47	68
	0'480 litros de Vino.....	1'50	0'720	0'07	19
	<i>Sumas.....</i>		3'696	20'10	329
11. ^a	0'800 kilogramos de Pan.....	1'77	1'416	8'64	236
	0'300 id. de Carne.....	6'77	2'031	9'00	33
	0'100 id. de Queso.....	12'36	1'236	2'28	24
	0'450 litros de Vino.....	1'50	0'720	0'07	19
	<i>Sumas.....</i>		5'403	19'99	312
12. ^a	0'500 kilogramos de Pan.....	1'77	0'885	5'40	147
	0'300 id. de Carne.....	6'77	2'031	9'00	33
	0'250 id. de Sémola.....	3'55	0'887	4'75	100
	0'110 id. de Fruta seca.....	2'36	0'259	0'80	30
	0'360 litros de Vino.....	1'50	0'540	0'05	14
	<i>Sumas.....</i>		4'602	20'00	324

BALANCE de la poblacion obrera (§. II.) Data (2A). Gastos de alimentacion (2B) teórica (2C).

Combinaciones.	ESPECIES.	Precios en reales.	Importes en reales.	CANTIDADES QUE CONTIENEN.	
				de azoe en gramos	de carbono en gramos
13. ^a	0'500 kilogramos de Pan.....	1'77	0'885	5'40	147
	0'200 id. de Bacalao.....	3'55	0'710	10'04	32
	1'000 id. de Patatas.....	0'59	0'590	2'40	100
	0'100 id. de Queso.....	12'36	1'236	2'28	24
	0'480 litros de Vino.....	1'50	0'720	0'07	19
	<i>Sumas.....</i>		4'141	20'19	322
14. ^a	0'600 kilogramos de Pan.....	1'77	1'062	6'48	177
	0'200 id. de Bacalao.....	3'55	0'710	10'04	32
	0'200 id. de Arroz.....	2'65	0'530	2'16	86
	0'093 id. de Garbanzos.....	6'47	0'216	1'16	13
	0'025 id. de Fruta seca.....	2'36	0'059	0'18	7
	0'240 litros de Vino.....	1'50	0'360	0'03	9
	<i>Sumas.....</i>		2'937	20'05	324

GASTOS DE ALIMENTACION TEÓRICA, INDIVIDUAL, ASÍ PARA EL SOLTERO COMO PARA EL CASADO, EN EL SUPUESTO DE QUE SUS ALIMENTOS DIARIOS HAN DE CONTENER, CUANDO MENOS, 20 GRAMOS DE AZOE Y 310 DE CARBONO.

- 2C

2 D.—Coste promedio de los alimentos que necesita consumir diariamente el obrero, deducido de las combinaciones detalladas en el estado anterior (D), y suma resultante de la adición de los gastos de condimentación y combustible.

Combinaciones.	CANTIDADES QUE CONTIENEN DE		Importe por individuo, reales.
	ázo e gramos.	carbono gramos.	
1. ^a	21'00	297'00	3'885
2. ^a	20'25	337'00	4'308
3. ^a	20'03	318'00	2'937
4. ^a	20'35	310'00	3'850
5. ^a	20'27	320'00	4'285
6. ^a	20'23	330'00	4'612
7. ^a	20'31	320'00	4'175
8. ^a	20'16	325'00	4'437
9. ^a	20'05	330'00	4'400
10. ^a	20'10	320'00	3'696
11. ^a	19'99	312'00	5'403
12. ^a	20'00	324'00	4'602
13. ^a	20'19	322'00	4'141
14. ^a	20'05	324'00	2'937
Sumas.....	282'98	4.498'00	57'668
Promedios..	20'21	321'28	4'119
Condimentos y combustible.....			0'172
TOTAL DIARIO.....			4'291
TOTAL ANUAL.....			1.566'215

GASTOS DE ALIMENTACION		GASTOS DE ALIMENTACION		Importe
Individuo	Casado	Individuo	Casado	
4'291	8'582	4'291	8'582	4'291
1.566'215	3.132'430	1.566'215	3.132'430	1.566'215

BALANCE de la poblacion obrera (§ II). Data (2A). Gastos de alimentacion (2B) teórica (2C).

2 C — GASTOS DE ALIMENTACION TEÓRICA, INDIVIDUAL, ASÍ PARA EL SOLTERO COMO PARA EL CASADO; EN EL SUPUESTO DE QUE SUS ALIMENTOS DIARIOS HAN DE CONTENER, CUANDO MENOS, 20 GRAMOS DE AZÚCAR Y 310 DE CARBONO.

3D — Resumen ó expresion final del gasto teórico de alimentacion anual y diario.

	GASTO EN REALES	
	anual.	diario.
Para el soltero.		
Promedio, segun resulta del estado (2D).....	1.566'215	4'201
Diez por ciento de beneficio al fondista.....	176'021	0'429
Total.....	1.722'833	4'720
Para la familia obrera.		
Promedio para el marido, estado (2D).....	1.566'215	4'201
Los dos tercios del promedio para la esposa.....	1.044'143	2'861
La mitad del promedio para los dos hijos.....	789'107	2'145
Total.....	3.393'465	9'207

BALANCE de la poblacion obrera (§ II). Data (2A). — 5B.

3 B — RESÚMEN DE LA DATA, ó SEA, TOTAL DE LOS GASTOS QUE OCASIONA LA SATISFACCION DE LAS NECESIDADES SOCIALES Y DE ALIMENTACION, ASÍ AL OBRERO SOLTERO COMO AL CASADO, Y TANTO EN EL CONCEPTO PRÁCTICO COMO EN EL TEÓRICO.

Gastos sociales por año	GASTOS ANUALES DE ALIMENTACION		GASTO TOTAL			
	Práctica.	Teórica.	Práctico anual.	TEÓRICO		
				anual.	diario.	
Para el soltero.....	746'90	1.554'90	1.722'83	2.301'80	2.469'73	6'766
Para el casado, con dos hijos.....	1.436'26	1.660'75	3.393'46	3.097'01	4.829'72	13'232

BALANCE de la población obrera (§. II). Saldo (5A). — B.

SALDO DE LA POBLACION OBRERA, CON EL CARGO RESULTANTE DE 260 DIAS DE TRABAJO ÚTIL POR LA ESCALA DE PRECIOS DE 6 A 14 REALES, Y CON LA DATA QUE, EN EL CONCEPTO PURAMENTE PRÁCTICO, HEMOS HALLADO DE 2.301'80 REALES PARA EL SOLTERO, Y DE 3.097'00 REALES PARA EL CASADO.

— B

Escala de jornales ó factores variables del cargo.	Cargo, ó sea producto del tiempo útil por el precio neto del jornal, para el		CON LA DATA DE			
			2.301'80 resulta Al soltero, el saldo		3.097'00 resulta Al casado, el saldo	
			Soltero.	Casado.	anual.	diario.
6	1.614'00	2.038'00	— 687'80	— 1'88	— 1.059'00	— 2'90
7	1.883'00	2.307'00	— 418'80	— 1'14	— 790'00	— 2'16
8	2.152'00	2.576'00	— 149'80	— 0'41	— 521'00	— 1'42
8'556	2.301'80	>	0'00	0'00	>	>
9	2.421'00	2.845'00	119'20	0'32	— 252'00	— 0'69
9'940	>	3.097'00	>	>	0'00	0'00
10	2.690'00	3.114'00	388'20	1'06	17'00	0'05
11	2.959'00	3.383'00	657'20	1'80	286'00	0'78
12	3.228'00	3.652'00	926'20	2'53	555'00	1'52
13	3.497'00	3.921'00	1.195'20	3'27	824'00	2'25

BALANCE de la población obrera (§. II). Saldo (5A). — 2B

2B — SALDO DE LA POBLACION OBRERA, CON EL CARGO QUE, SEGUN EL TIEMPO ÚTIL Y EL PRECIO Á QUE SE PAGA, RESULTA PARA CADA CLASE, PARA CADA CATEGORÍA, PARA CADA CRADACION Y ESTADO, Y CON LA DATA PREDETERMINADA, EN LO POSIBLE, CIENTÍFICAMENTE, DE 2.469'73 REALES PARA EL SOLTERO, Y DE 4.829'72 REALES PARA EL CASADO.

DESIGNACION DE LAS CLASES.	CARGO, ó SEA, PRODUCTO DEL TIEMPO ÚTIL POR EL PRECIO NETO DEL JORNAL, PARA EL		CON LA DATA DE			
	Soltero.	Casado.	2.469'73 RESULTA Al soltero, el saldo		4.829'72 RESULTA Al casado, el saldo	
			anual.	diario.	anual.	diario.
Aguadores.....	2.792	3.216	322'27	0'89	— 1.613'72	— 4'42
Albañiles.						
Oficiales	2.688	3.112	218'27	0'60	— 1.717'72	— 4'70
	3.136	3.560	666'27	1'83	— 1.269'72	— 3'48
	3.584	4.078	1.114'27	3'06	— 821'72	— 2'25
Peones	1.344	1.768	— 1.125'73	— 3'08	— 3.061'72	— 8'39
	1.568	1.992	— 901'73	— 2'46	— 2.837'72	— 7'77
	1.792	2.216	— 677'73	— 1'85	— 2.613'72	— 7'16
Alfareros.....	1.976	2.400	— 493'73	— 1'35	— 2.429'72	— 6'66
	2.470	2.894	0'27	0'00	— 1.935'72	— 5'90
	2.964	3.388	494'27	1'36	— 1.441'72	— 3'95
Alpargateros.....	1.883	2.307	— 586'73	— 1'60	— 2.522'72	— 6'91
Aprestadores.....	2.690	3.114	220'27	0'61	— 1.715'72	— 4'70
	2.959	3.383	489'27	1'35	— 1.446'72	— 3'96
Armeros y Espaderos.....	2.690	3.114	220'27	0'61	— 1.715'72	— 4'70
	2.959	3.383	489'27	1'35	— 1.446'72	— 3'96
	3.228	3.652	758'27	2'08	— 1.177'72	— 3'23
Aserradores.....	3.036	3.460	566'27	1'56	— 1.369'72	— 3'75
	3.542	3.966	1.072'27	2'94	— 863'72	— 2'37
	4.048	4.472	1.578'27	4'33	— 357'72	— 0'98
Barberos: por mensualidades.....						
Basureros.....	2.293	2.720	— 173'73	— 0'47	— 2.109'72	— 5'73
	2.870	3.294	400'27	1'10	— 1.535'72	— 4'21
Batihojeros ó Batidores.....	3.228	3.652	758'27	2'08	— 1.177'72	— 3'23
Blanqueadores.....	1.792	2.216	— 677'73	— 1'85	— 2.618'72	— 7'16
Bordadores.....	3.346	3.770	876'27	2'41	— 1.059'72	— 2'90
	3.585	4.009	1.115'27	3'06	— 820'72	— 2'25
	3.824	4.248	1.354'27	3'72	— 581'72	— 1'59
Calafates.....	2.980	3.404	510'27	1'40	— 1.425'72	— 3'90
Caldereros.....	2.959	3.383	489'27	1'35	— 1.446'72	— 3'96
	3.228	3.652	758'27	2'08	— 1.177'72	— 3'23
Caleseros.						
de coches particulares.....	3.470	3.894	1.000'27	2'75	— 935'72	— 2'56
	4.164	4.588	1.694'27	4'65	— 241'72	— 0'66
de coches de alquiler.....						
de coches de plaza.....						
Canteros ó Picapedreros.....	2.688	3.112	218'27	0'60	— 1.717'72	— 4'70
	2.912	3.336	442'27	1'22	— 1.493'72	— 4'09
	3.136	3.560	666'27	1'83	— 1.269'72	— 3'48
	3.360	3.784	890'27	2'45	— 1.045'72	— 2'86
	3.584	4.008	1.114'27	3'06	— 821'72	— 2'25
Cardadores en telas.....	2.152	2.576	— 317'73	— 0'86	— 2.253'72	— 6'17
	2.421	2.845	— 48'73	— 0'13	— 1.984'72	— 5'44

DESIGNACION DE LAS CLASES.	CARGO, ó SEA, PRO- DUCTO DEL TIEMPO UTIL POR EL PRECIO NETO DEL JORNAL, PARA EL		CON LA DATA DE			
			2.469'73		1.829'72	
			RESULTA			
			Al soltero, el saldo		Al casado, el saldo	
	Soltero.	Casado.	anual.	diario.	anual.	diario.
Carpinteros.						
de obras.....	2.082	2.456	— 487'73	— 1'19	— 2.873'72	— 6'50
	2.540	2.964	70'27	0'20	— 1.865'72	— 5'11
	3.048	3.472	578'27	1'59	— 1.357'72	— 3'72
	3.556	3.980	1.086'27	2'98	— 849'72	— 2'33
de ribera.....	2.980	3.404	510'27	1'40	— 1.425'72	— 3'90
	3.278	3.702	808'27	2'22	— 1.127'72	— 3'09
	3.576	4.000	1.106'27	3'04	— 820'72	— 2'27
ebanistas.....	1.614	2.038	— 855'73	— 2'31	— 2.731'72	— 7'62
	2.152	2.576	— 317'73	— 0'86	— 2.253'72	— 6'17
	2.690	3.114	220'27	0'61	— 1.715'72	— 4'70
modelistas.....	3.048	3.472	578'27	1'59	— 1.357'72	— 3'72
	3.556	3.980	1.086'27	2'98	— 849'72	— 2'33
	4.064	4.488	1.594'27	4'87	— 341'72	— 0'93
Carreteros.						
á jornal.....	2.530	2.958	60'27	0'17	— 1.875'72	— 5'14
por mensualidades.....	>	>	>	>	>	>
á la parte con el amo.....	>	>	>	>	>	>
Carteros.						
de número.....	>	>	>	>	>	>
ayudantes ó mozos.....	1.779	2.203	— 690'73	— 1'89	— 2.626'72	— 7'19
	1.878	2.302	— 591'73	— 1'62	— 2.527'72	— 6'93
	1.976	2.400	— 493'73	— 1'35	— 2.29'72	— 6'66
	2.076	2.500	— 393'73	— 1'07	— 2.329'72	— 6'38
	2.570	2.994	100'27	0'28	— 1.835'72	— 5'03
Cereros; por mensualidades.....	>	>	>	>	>	>
Cerrageros.						
de lima ó de obras.....	2.152	2.576	— 317'73	— 0'86	— 2.253'72	— 6'17
	2.690	3.114	220'27	0'61	— 1.715'72	— 4'70
	3.228	3.652	758'27	2'08	— 1.177'72	— 3'23
de maquinaria.....	2.794	3.218	321'27	0'89	— 1.611'72	— 4'41
	3.048	3.472	578'27	1'59	— 1.357'72	— 3'72
	3.556	3.980	1.086'27	2'98	— 849'72	— 2'33
fundidores.....	3.556	3.980	1.086'27	2'98	— 849'72	— 2'33
	3.810	4.234	1.341'27	3'68	— 595'72	— 1'63
	4.572	4.996	2.102'27	5'77	166'28	0'46
Cesteros.....	2.421	2.845	— 48'73	— 0'13	— 1.984'72	— 5'44
Cinzeladores de metales.....	2.690	3.114	220'27	0'61	— 1.715'72	— 4'70
	2.959	3.383	489'27	1'35	— 1.446'72	— 3'96
	3.228	3.652	758'27	2'08	— 1.177'72	— 3'23
Colchoneros.....	2.152	2.576	— 317'73	— 0'86	— 2.253'72	— 6'17
	2.421	2.845	— 48'73	— 0'13	— 1.984'72	— 5'44
Confiteros, por mensualidades.....	>	>	>	>	>	>

BALANCE de la poblacion obrera (§. II.) Saldo (3 A). — 2 B

DESIGNACION DE LAS CLASES.	CARGO, ó SEA, PRO- DUCTO DEL TIEMPO ÚTIL POR EL PRECIO NETO DEL JORNAL, PARA EL		CON LA DATA DE			
	Soltero.	Casado.	RESULTA		RESULTA	
			Al soltero, el saldo		Al casado, el saldo.	
	anual.	diario.	anual.	diario.		
Constructores.						
de carros.....	2.690	3.114	220'27	0'61	— 1.715'72	— 4'7
	2.959	3.383	489'27	1'35	— 1.446'72	— 3'9
	3.228	3.652	758'27	2'08	— 1.177'72	— 3'2
de coches.....	2.690	3.114	220'27	0'61	— 1.715'72	— 4'7
	2.959	3.383	489'27	1'35	— 1.446'72	— 3'9
	3.228	3.652	758'27	2'08	— 1.177'72	— 3'2
Cordeleseros.....	2.024	2.448	— 445'73	— 1'22	— 2.381'72	— 6'53
	2.277	2.701	— 192'73	— 0'52	— 2.128'72	— 5'8
	2.530	2.954	60'27	0'17	— 1.875'72	— 5'13
Cordoneros ó Pasamaneros.....	2.152	2.576	— 317'73	— 0'86	— 2.253'72	— 6'17
Cuchilleros.....	2.421	2.845	— 48'73	— 0'13	— 1.984'72	— 5'44
	2.690	3.114	220'27	0'61	— 1.715'72	— 4'7
Curtidores.....	2.690	3.114	220'27	0'61	— 1.715'72	— 4'7
Chapuceros.....	2.690	3.114	220'27	0'61	— 1.715'72	— 4'7
Charolistas.....	2.690	3.114	220'27	0'61	— 1.715'72	— 4'7
Chocolateros.....	2.152	2.576	— 317'73	— 0'86	— 2.253'72	— 6'17
	2.690	3.114	220'27	0'61	— 1.715'72	— 4'7
Dependientes.						
de casas de comercio.....	2.296	2.720	— 173'73	— 0'47	— 2.109'72	— 5'78
	2.870	3.294	400'27	1'10	— 1.535'72	— 4'2
	3.444	3.868	974'27	2'67	— 961'72	— 2'61
de tiendas, por mensualidades....	>	>	>	>	>	>
Dibujantes ó caladores de cartones para máquinas á la Jacquart.....	2.540	2.964	70'27	0'20	— 1.865'72	— 5'11
	2.744	3.218	324'27	0'89	— 1.611'72	— 4'4
	3.048	3.472	578'27	1'59	— 1.357'72	— 3'2
Doradores.....	3.228	3.652	758'27	2'08	— 1.177'72	— 3'2
	3.497	3.921	1.027'27	2'82	— 908'72	— 2'6
	3.766	4.190	1.296'27	3'56	— 639'72	— 1'7
Drogueros; por mensualidades.....	>	>	>	>	>	>
Elaboradores de bujias de esperma y vetas de sebo.....	2.690	3.114	220'27	0'61	— 1.715'72	— 4'7
	2.959	3.383	489'27	1'35	— 1.446'72	— 3'9
Encuadernadores.....	2.152	2.576	— 317'73	— 0'86	— 2.253'72	— 6'17
	2.421	2.845	— 48'73	— 0'13	— 1.984'72	— 5'44
	2.690	3.114	220'27	0'61	— 1.715'72	— 4'7
	3.228	3.652	758'27	2'08	— 1.177'72	— 3'2
Escribientes ó Memorialistas.....	2.296	2.720	— 173'73	— 0'47	— 2.109'72	— 5'78
	2.583	3.007	113'27	0'32	— 1.822'72	— 4'9
	2.870	3.294	400'27	1'10	— 1.535'72	— 4'2
Escultores-Tallistas.....	3.228	3.652	758'27	2'08	— 1.177'72	— 3'2
	3.766	4.190	1.296'27	3'56	— 639'72	— 1'7
	4.304	4.728	1.834'27	5'03	— 101'72	— 0'28
Estampadores en telas ó Pintadores.	2.540	2.964	70'27	0'20	— 1.865'72	— 5'11
	2.744	3.218	324'27	0'89	— 1.611'72	— 4'4
	3.048	3.472	578'27	1'59	— 1.357'72	— 3'2

DESIGNACION DE LAS CLASES.	CARGO, Ó SEA, PRODUCCIÓN DEL TIEMPO ÚTIL POR EL PRECIO NETO DEL JORNAL,		CON LA DATA DE				
	PARA EL		Al soltero, el saldo		Al casado, el saldo		
	Soltero.	Casado.	anual.	diario.	anual.	diario.	
Estañeros.....	2.690	3.114	220'27	0'61	- 1.715'72	- 4'70	
Estereros.....	1.883	2.307	586'73	- 1'60	- 2.522'72	- 6'91	
Faroleros del alumbrado público por gas.....	2.152	2.576	317'73	- 0'86	- 2.253'72	- 6'17	
Fosforistas; niños de ambos sexos...	3.025	3.449	555'27	1'53	- 1.380'72	- 3'78	
Fundidores de metales.....	3.228	3.652	758'27	2'08	- 1.177'72	- 3'23	
	3.766	4.190	1.293'27	3'56	- 639'72	- 1'75	
	4.304	4.728	1.834'27	5'03	- 101'72	- 0'28	
Gondoleros.....	1.520	1.944	949'73	- 2'60	- 2.885'72	- 7'91	
Grabadores en madera para la imprenta.....	3.228	3.652	758'27	2'08	- 1.177'72	- 3'23	
	3.766	4.190	1.293'27	3'56	- 639'72	- 1'75	
	4.304	4.728	1.834'27	5'03	- 101'72	- 0'28	
	5.830	5.804	2.910'27	7'98	974'28	2'67	
para los estampados.....	3.48	3.472	578'27	1'59	- 1.357'72	- 3'72	
	3.553	3.980	1.083'27	2'98	- 849'72	- 2'33	
	4.064	4.488	1.594'27	4'37	- 341'72	- 0'93	
en metal.....	5.080	5.504	2.610'27	7'16	678'28	1'85	
	3.228	3.652	758'27	2'08	- 1.177'72	- 3'23	
	4.304	4.728	1.834'27	5'03	- 101'72	- 0'28	
	5.830	5.804	2.910'27	7'98	974'28	2'67	
Guanteros.....	2.959	3.383	439'27	1'35	- 1.446'72	- 3'96	
	3.228	3.652	758'27	2'08	- 1.177'72	- 3'23	
Guarnicioneros.....	2.690	3.114	220'27	0'61	- 1.715'72	- 4'70	
	2.959	3.383	489'27	1'35	- 1.446'72	- 3'96	
	3.228	3.652	758'27	2'08	- 1.177'72	- 3'23	
Herreros y Herradores á jornal.....	3.000	3.424	530'27	1'45	- 1.405'72	- 3'85	
por mensualidades.....							
Hiladores en máquinas <i>Mull-jennies</i> en las máquinas.....	2.384	2.808	85'73	- 0'23	- 2.021'72	- 5'54	
	2.951	3.375	481'27	1'32	- 1.454'72	- 3'98	
	3.405	3.829	935'27	2'57	- 1.000'72	- 2'74	
en la preparacion.....	1.816	2.240	653'73	- 1'78	- 2.589'72	- 7'09	
	2.043	2.467	426'73	- 1'16	- 2.962'72	- 6'47	
	2.270	2.694	199'73	- 0'51	- 2.135'72	- 5'85	
en máquinas <i>Self-actings</i>	1.832	2.256	637'73	- 1'74	- 2.573'72	- 7'05	
	2.061	2.485	408'73	- 1'11	- 2.844'72	- 6'42	
Hojalateros.....	2.152	2.576	317'73	- 0'86	- 2.253'72	- 6'17	
	2.421	2.845	48'73	- 0'13	- 1.984'72	- 5'43	
	2.690	3.114	220'27	0'61	- 1.715'72	- 4'70	
Hormeros.....	2.690	3.114	220'27	0'61	- 1.715'72	- 4'70	
	3.228	3.652	758'27	2'08	- 1.177'72	- 3'23	
Hortelanos; por mensualidades.....							

BALANCE de la poblacion obrera (§. II.). Saldo (3 A). — 2 B

DESIGNACION DE LAS CLASES.	CARGO, Ó SEA, PRODUCTO DEL TIEMPO UTIL POR EL PRECIO NETO DEL JORNAL, PARA EL		CON LA DATA DE			
	Solter.	Casado.	2.469'73		4.929'73	
			RESULTA		RESULTA	
			Al soltero, el saldo	diario.	Al casado, el saldo	diario.
Impresores.						
Prensistas	2.959	3.383	489'27	1'35	— 1.446'72	— 3'06
	3.228	3.652	758'27	2'08	— 1.177'72	— 3'23
	3.497	3.921	1.027'27	2'82	— 908'72	— 2'40
Cajistas	2.690	3.114	220'27	0'61	— 1.715'72	— 4'70
	2.959	3.383	489'27	1'35	— 1.446'72	— 3'06
	3.228	3.652	758'27	2'08	— 1.177'72	— 3'23
	3.766	4.190	1.290'27	3'56	— 639'72	— 1'75
	4.304	4.728	1.834'27	5'03	— 101'72	— 0'28
Industria quincallera	2.540	2.964	70'27	0'20	— 1.865'72	— 5'11
	3.048	3.472	575'27	1'59	— 1.357'72	— 3'72
Instrumentistas músicos, en laton y en madera	2.090	3.114	220'27	0'61	— 1.715'72	— 4'70
	2.824	3.248	354'27	0'97	— 1.581'72	— 4'33
Ladrilleros	2.904	3.328	434'27	1'20	— 1.501'72	— 4'11
Latoneros	2.152	2.576	317'73	— 0'86	— 2.253'72	— 6'17
	2.690	3.114	220'27	0'61	— 1.715'72	— 4'70
Lavanderas.						
dentro de la ciudad						
de los pueblos inmediatos						
ayudantes dentro de la ciudad						
Limpia-botas.						
para diario, á jornal	1.745	2.169	724'73	— 1'98	— 2.660'72	— 7'29
	2.094	2.518	875'73	— 1'02	— 2.311'72	— 6'33
	2.443	2.867	26'73	— 0'07	— 1.962'72	— 5'37
para los domingos y demás dias festivos						
Marmolistas.						
Escultores	4.304	4.728	1.834'27	5'03	— 101'72	— 0'28
	6.456	6.880	3.086'27	10'93	2.050'28	5'62
	8.608	9.032	6.133'27	16'82	4.202'28	11'51
	10.760	11.184	8.290'27	22'72	6.354'28	17'41
Peones	2.690	3.114	220'27	0'61	— 1.715'72	— 4'70
Minadores.						
Oficiales	2.420	2.844	49'73	— 0'13	— 1.985'72	— 5'44
	2.904	3.328	434'27	1'20	— 1.501'72	— 4'11
Peones	1.452	1.876	1.017'73	— 2'78	— 2.953'72	— 8'03
	1.936	2.360	533'73	— 1'46	— 2.460'72	— 6'77
Modistas						
Montadores de telares	2.794	3.218	324'27	0'89	— 1.611'72	— 4'41
	3.043	3.472	578'27	1'59	— 1.357'72	— 3'72

CARGO, ó SEA, PRODUCTO DEL TIEMPO ÚTIL POR EL PRECIO NETO DEL JORNAL, PARA EL

DESIGNACION DE LAS CLASES.	CON LA DATA DE					
	CARGO, ó SEA, PRODUCTO DEL TIEMPO ÚTIL POR EL PRECIO NETO DEL JORNAL, PARA EL		CON LA DATA DE			
			2.169.73		4.829.72	
			RESULTA		RESULTA	
	Soltero.	Casado.	Al soltero, el saldo		Al casado, el saldo	
			anual.	diario.	anual.	diario.
Mozos						
de café.						
para solo las tardes.....	2.094	2.518	— 375.73	— 1.02	— 2.311.72	— 6.33
para todo el día.....	2.792	3.216	322.27	0.89	— 1.613.72	— 4.42
	3.141	3.565	671.27	1.85	— 1.264.72	— 3.46
de casas de comercio.....	2.870	3.294	400.27	1.10	— 1.535.72	— 4.21
	3.157	3.581	687.27	1.89	— 1.248.72	— 3.42
	3.444	3.868	974.27	2.63	— 961.72	— 2.63
de cervecerías.....	2.792	3.216	322.27	0.89	— 1.613.72	— 4.42
	3.141	3.565	671.27	1.85	— 1.264.72	— 3.46
de cordel.....	1.694	2.118	— 775.73	— 2.12	— 2.711.72	— 7.43
de fábricas.....	2.286	2.710	— 183.73	— 0.50	— 2.119.72	— 5.81
	2.540	2.964	70.27	0.20	— 1.865.72	— 5.11
	2.794	3.218	324.27	0.89	— 1.611.72	— 4.41
de fondas, por mensualidades....						
de tabernas, por mensualidades....						
Mujeres que cosen ó hacen:						
blondas y encajes.....						
camisas.....						
calceta y elásticas á la aguja....						
colchas.....						
corsés.....						
chaquetas tejidas á punto.....						
lizados de hilo, de seda, de algodón, etc.....						
tejidos al telar del calcetero.....						
Mujeres y niños que se ocupan en las fábricas de naipes.....						
Músicos.....	2.590	3.014	120.27	0.34	— 1.815.72	— 4.97
	3.885	4.309	1.415.27	3.88	— 520.72	— 1.43
	5.180	5.604	2.710.27	7.43	774.23	2.12
	6.475	6.899	4.005.27	10.93	2.069.23	5.67
	7.770	8.194	5.300.27	14.53	3.364.23	9.22
Niñas ocupadas en las perfumerías..						
Niñeras.....						
Operarios que hacen:						
agujas, anzuelos, enrejados de alambre, etc.....	2.152	2.576	— 317.73	— 0.86	— 2.253.72	— 6.17
	2.421	2.845	— 48.73	— 0.13	— 1.984.72	— 5.43
botones y otros efectos de metal para militares.....	2.690	3.114	220.27	0.61	— 1.715.72	— 4.70
	2.959	3.383	489.27	1.35	— 1.446.72	— 3.96
cepillos, botones de hueso, de asta, de pasta, de paño, etc.....	2.421	2.845	— 48.73	— 0.13	— 1.984.72	— 5.43
y cosen correas y fornituras etc..	2.690	3.114	220.27	0.61	— 1.715.72	— 4.70
	2.959	3.383	489.27	1.34	— 1.446.72	— 3.96
	3.228	3.652	758.27	2.08	— 1.177.72	— 3.23

BALANCE de la población obrera (§. II). Saldo (3A). — 2B.

DESIGNACION DE LAS CLASES.	CARGO, ó SEA, PRO- DUCTO DEL TIEMPO ÚTIL POR EL PRECIO NETO DEL JORNAL, PARA EL		CON LA DATA DE			
	Soltero.	Casado.	RESULTA Al soltero, el saldo		RESULTA Al casado, el saldo	
			anual.	diario.	anual.	diario.
Operarios que hacen:						
hules ó encerados.....	3.048	3.472	578'27	1'59	- 1.357'72	- 3'72
	3.932	3.723	832'27	2'28	- 1.103'72	- 3'02
	3.556	3.980	1.083'27	2'98	- 84'72	- 2'33
lanzaderas para los tejedores.....	2.540	2.964	70'27	0'20	- 1.865'72	- 5'11
	2.704	3.218	324'27	0'89	- 1.611'72	- 4'41
Operarios que recomponen abanicos, paraguas y otros objetos de quina- lleria.....	2.421	2.845	48'73	- 0'13	- 1.984'72	- 5'43
y estañan utensilios de cocina, etc.	1.435	1.859	- 1.034'73	- 2'83	- 2.970'72	- 3'13
	1.722	2.146	747'73	- 2'04	- 2.683'72	- 7'33
Operarios que se ocupan en:						
el andén del puerto.....	2.057	2.481	412'73	- 1'13	- 2.348'72	- 6'43
las fábricas de cardas.....	3.048	3.472	578'27	1'59	- 1.357'72	- 3'72
	3.302	3.726	832'27	2'29	- 1.103'72	- 3'02
	3.556	3.980	1.083'27	2'98	- 849'72	- 2'33
las fábricas de jabón.....	2.690	3.114	220'27	0'61	- 1.715'72	- 4'70
las fábricas de loza fina.....	2.690	3.114	220'27	0'61	- 1.715'72	- 4'70
Operarios que trabajan de calceteros en telar.....	3.048	3.472	578'27	1'59	- 1.357'72	- 3'72
	3.302	3.726	832'27	2'29	- 1.103'72	- 3'02
	3.556	3.980	1.083'27	2'98	- 849'72	- 2'33
Panaderos..						
á jornal.....	3.310	3.734	840'27	2'31	- 1.095'72	- 3'00
	3.972	4.306	1.502'27	4'12	- 433'72	- 1'19
	4.634	5.058	2.164'27	5'04	228'28	0'63
por mensualidades.....						
Pasteleros; por mensualidades.....						
Peñadoras.						
de señoras.....						
de menstruales.....						
Peñeros:						
en acero para las fábricas de tejidos	2.540	2.964	70'27	0'20	- 1.865'72	- 5'11
	2.704	3.218	324'27	0'89	- 1.611'72	- 4'41
	3.048	3.472	578'27	1'59	- 1.357'72	- 3'72
	3.556	3.980	1.083'27	2'98	- 849'72	- 2'33
en asta, concha, marfil, etc.....	2.421	2.845	48'73	- 0'13	- 1.984'72	- 5'43
	2.690	3.114	220'27	0'61	- 1.715'72	- 4'70
	3.228	3.652	758'27	2'08	- 1.177'72	- 3'23
Peluqueros.....	3.141	3.565	671'27	1'85	- 1.264'72	- 3'45
	3.490	3.914	1.020'27	2'80	- 915'72	- 2'51
Peones de las fábricas de estampados y blanqueos.....	2.470	2.894	0'27	0'00	- 1.935'72	- 5'30
	2.593	3.017	123'27	0'34	- 1.812'72	- 4'07
	2.717	3.141	247'27	0'68	- 1.688'72	- 4'63

DESIGNACION DE LAS CLASES.	CARGO, Ó SEA, PRODUCTO DEL TIEMPO UTIL POR EL PRECIO NETO DEL JORNAL, PARA EL		CON LA DATA DE			
	Soltero.	Casado.	2.469'73		1.829'73	
			RESULTA		RESULTA	
			Al soltero, el saldo		Al casado, el saldo.	
		anual.	diario.	anual.	diario.	
Perchadores.....	2.540	2.964	70'27	0'20	— 1.865'72	— 5'11
	2.704	3.218	324'27	0'89	— 1.611'72	— 4'41
	3.048	3.472	578'27	1'59	— 1.357'72	— 3'71
Pintores de brocha.						
Oficiales.....	2.532	2.956	62'27	0'18	— 1.873'72	— 5'13
Peones.....	1.688	2.112	— 781'73	— 2'14	— 2.717'72	— 7'45
	1.899	2.323	— 570'73	— 1'56	— 2.506'72	— 6'87
Planchadoras.....						
Plateros.....	2.690	3.114	220'27	0'61	— 1.715'72	— 4'69
	3.228	3.652	758'27	2'08	— 1.177'72	— 3'23
Rayadores en papel.....	2.690	3.114	220'27	0'61	— 1.715'72	— 4'70
Relojeros.....	3.228	3.652	758'27	2'08	— 1.177'72	— 3'23
	3.783	4.190	1.293'27	3'56	— 639'72	— 1'75
	4.304	4.728	1.834'27	5'03	— 101'72	— 0'28
Repartidores de periódicos.						
por la mañana solamente.....	1.396	1.820	— 1.073'73	— 2'94	— 3.009'72	— 8'23
por mañana y tarde.....	2.792	3.216	322'27	0'87	— 1.613'72	— 4'42
Sastres.....	2.110	2.534	— 259'73	— 0'98	— 2.295'72	— 6'29
	2.532	2.956	62'27	0'18	— 1.873'72	— 5'13
	2.954	3.378	484'27	1'33	— 1.451'72	— 3'98
	3.798	4.222	1.328'27	3'65	— 607'72	— 1'66
Semoleros.						
á jornal.....	2.540	2.964	70'27	0'20	— 1.865'72	— 5'11
por mensualidades.....	3.048	3.472	578'27	1'59	— 1.357'72	— 3'72
Serenos.....	4.152	4.576	1.682'27	4'61	— 253'72	— 0'70
Servidumbre doméstica.						
criados.....						
doncellas de labor.....						
criadas ó cocineras.....						
Silleros.						
de enea.....	2.152	2.576	— 317'73	— 0'86	— 2.253'72	— 6'17
	2.421	2.885	— 48'73	— 0'13	— 1.984'72	— 5'43
de fino.....	2.690	3.114	220'27	0'61	— 1.715'72	— 4'70
	3.228	3.652	758'27	2'08	— 1.177'72	— 3'23
	3.785	4.190	1.296'27	3'56	— 639'72	— 1'75
Sombrereros.....	2.690	3.114	220'27	0'61	— 1.715'72	— 4'70
	3.228	3.652	758'27	2'08	— 1.177'72	— 3'23
	3.497	3.921	1.027'27	2'82	— 908'72	— 2'49
Talabarteros.....	1.883	2.307	— 586'73	— 1'60	— 2.522'72	— 6'01
	2.152	2.576	— 317'73	— 0'86	— 2.253'72	— 6'17

BALANCE de la poblacion obrera (§. II.) Saldo (3A). — 2B

DESIGNACION DE LAS CLASES	CARGO, ó SEA, PRODUCTO DEL TIEMPO ÚTIL POR EL PRECIO NETO DEL JORNAL, PARA EL		CON LA DATA DE			
	Soltero.	Casado.	2.169'73		2.820'72	
			RESULTA		RESULTA	
			Al soltero, el saldo	diario.	Al casado, el saldo	diario.
Tejedores						
con telares mecánicos:						
en fábricas de 1.ª clase.....	1.778	2.202	— 691'73	— 1'89	— 2.627'72	— 7'20
	2.540	2.964	70'27	0'20	— 1.865'72	— 5'11
	3.429	3.853	959'27	2'63	— 976'72	— 2'68
en fábricas de 2.ª clase.....	1.270	1.694	— 1.199'73	— 3'28	— 3.135'72	— 8'50
	1.905	2.329	— 594'73	— 1'51	— 2.500'72	— 6'85
	2.540	2.964	70'27	0'20	— 1.865'72	— 5'11
en fábricas de 3.ª clase.....	1.016	1.440	— 1.453'73	— 3'98	— 3.189'72	— 9'29
	1.397	1.821	— 1.072'73	— 2'93	— 3.008'72	— 8'23
	1.905	2.329	— 564'73	— 1'54	— 2.500'72	— 6'85
de cintas de algodón.....	2.286	2.710	— 183'73	— 0'50	— 2.119'72	— 5'81
con cárcolas.	2.413	2.837	— 56'73	— 0'15	— 1.992'72	— 5'45
en los tejidos.....	1.210	1.634	— 1.259'73	— 3'44	— 3.195'72	— 8'75
	1.694	2.118	— 775'73	— 2'12	— 2.711'72	— 7'43
	2.420	2.844	— 49'73	— 0'13	— 1.985'72	— 5'44
	3.146	3.570	676'27	1'86	— 1.259'72	— 3'45
	3.150	3.574	680'27	1'87	— 1.255'72	— 3'44
anudadores.....	2.420	2.844	— 49'73	— 0'13	— 1.985'72	— 5'44
	2.662	3.086	192'27	0'53	— 1.743'72	— 4'78
	2.904	3.328	434'27	1'20	— 1.501'72	— 4'11
de seda y algodón con máquina á la Jacquart.						
en los tejidos.....	1.694	2.118	— 775'73	— 2'12	— 2.711'72	— 7'43
	1.936	2.360	— 539'73	— 1'46	— 2.469'72	— 6'76
	2.178	2.602	— 291'73	— 0'79	— 2.227'72	— 6'10
	2.420	2.844	— 49'73	— 0'13	— 1.985'72	— 5'44
	2.783	3.207	313'27	0'86	— 1.622'72	— 4'44
anudadores.....	3.146	3.570	676'27	1'86	— 1.259'72	— 3'45
	2.420	2.844	— 49'73	— 0'13	— 1.985'72	— 5'44
	2.662	3.086	192'27	0'53	— 1.743'72	— 4'78
	2.904	3.328	434'27	1'20	— 1.501'72	— 4'11
de galones metálicos, de goma, de seda, etc.....	2.286	2.710	— 183'73	— 0'50	— 2.119'72	— 5'81
	2.667	3.091	197'27	0'55	— 1.788'72	— 4'76
Tintoreros.						
Oficiales.....	2.540	2.964	70'27	0'20	— 1.865'72	— 5'11
	2.794	3.218	324'27	0'89	— 1.611'72	— 4'41
	3.048	3.472	578'27	1'59	— 1.357'72	— 3'72
Peones.....	1.778	2.202	— 691'73	— 1'9	— 2.627'72	— 7'19
	2.092	2.453	— 437'73	— 1'19	— 2.379'72	— 6'50
Tridores de oro y plata.....	2.690	3.114	220'27	0'61	— 1.715'72	— 4'70
	3.228	3.652	758'27	2'08	— 1.177'72	— 3'23
Toneleros y Cuberos.....	2.706	3.220	326'27	0'90	— 1.609'72	— 5'11
	3.029	3.453	559'27	1'54	— 1.376'72	— 3'77
	3.232	3.686	792'27	2'18	— 1.143'72	— 3'13

DESIGNACION DE LAS CLASES.	CARGO, Ó SEA, PRO- DUCTO DEL TIEMPO ÚTIL POR EL PRECIO NETO DEL JORNAL, PARA EL		CON LA DATA DE			
			2,469'73		4,829'73	
			RESULTA		RESULTA	
	Soltero.	Casado.	Al soltero, el saldo		Al casado, el saldo	
		anual.	diario.	anual.	diario.	
Torneros,						
en asta, marfil, etc.....	2.690	3.114	220'27	0'61	- 1.715'72	- 4'70
en madera.....	2.152	2.576	- 317'73	- 0'86	- 2.253'72	- 6'17
	2.690	3.114	220'27	0'61	- 1.715'72	- 4'70
	2.959	3.383	489'27	1'35	- 1.446'72	- 3'96
Traperos.....	2.000	2.433	- 460'73	- 1'26	- 2.396'72	- 6'56
	2.296	2.720	- 173'73	- 0'47	- 2.109'72	- 5'78
Tundidores.....	2.540	2.964	70'27	0'20	- 1.865'72	- 5'11
	2.794	3.218	324'27	0'89	- 1.611'72	- 4'42
	3.048	3.472	578'27	1'59	- 1.357'72	- 3'72
Vaciadores de navajas y afladores de cuchillos, etc.....	1.148	1.572	- 1.321'73	- 3'62	- 3.257'72	- 8'93
	1.435	1.859	- 1.034'73	- 2'83	- 2.970'72	- 8'14
Vendedores en los varios mercados de la ciudad.....	3.490	3.914	1.020'27	2'80	- 915'72	- 2'51
Vidrieros.....	3.228	3.652	758'27	2'08	- 1.177'72	- 3'23
	3.497	3.921	1.027'27	2'82	- 908'72	- 2'49
	3.766	4.190	1.296'27	3'56	- 639'72	- 1'75
Zapateros.						
Oficiales de obra prima.....	2.152	2.576	- 317'73	- 0'86	- 2.253'72	- 6'17
	2.421	2.845	- 48'73	- 0'13	- 1.984'72	- 5'44
	2.959	3.383	489'27	1'35	- 1.446'72	- 3'96
	3.228	3.652	758'27	2'08	- 1.177'72	- 3'23
	3.766	4.190	1.296'27	3'56	- 639'72	- 1'75
	4.304	4.728	1.834'27	5'03	- 101'72	- 0'28
Oficiales remendones.....	1.883	2.307	- 586'73	- 1'60	- 2.522'72	- 6'90
	2.152	2.576	- 317'73	- 0'86	- 2.253'72	- 6'17

Aquí termina nuestra tarea analítica acerca de la vida urbana de la clase obrera de Barcelona. Cuantos datos hemos podido reunir y hemos creído conveniente publicar, espuestos están.

El resultado económico que arroja el anterior balance que, salvo algunas excepciones por desgracia muy contadas, alcanza á toda la clase obrera, no solo de Barcelona sino tambien de todas las demás urbes fabriles de España y aun del extranjero, es en verdad poco satisfactorio y nada tiene de extraño que los publicistas, aun sin haber descendido á los minuciosos porme-

nores que nosotros al examinar concienzudamente lo mas íntimo de la vida urbana del obrero hemos encontrado, hayan tratado de buscar una solución á esa cuestión trascendental.

El problema, aun reducido á los estrechos límites del balance, es complicado y difícil por la diversidad de intereses, todos respetables, que en él concurren, á veces en opuesto sentido.

Los Gobiernos, aunque primeros interesados, no pueden imponer tarifas que deben dejarse al esclusivo dominio de la libertad individual, ni buscar en barreras y derechos fiscales, hoy impotentes, una protección ilusoria.

Los dueños y directores de los establecimientos industriales no pueden ser, cada uno de por sí y aisladamente, generosos ni tal vez juntos con sus obreros, concediéndoles ventajas y beneficios que en último resultado redundarian en daño suyo propio y aun de los mismos obreros.

Los obreros por estas mismas razones que con su natural penetración comprenden perfectamente, no pueden exigir semejantes ventajas por mas que las crean justas, sin esponerse á perder eso poco que hoy tienen, atentando contra su propia existencia.

Para llegar á una solución lo mas completa y lo mas acertada posible, bajo el punto de vista simplemente económico, de manera que se pudiesen en armonía los intereses generales y particulares y no sufriesen daño y castigo los industriales mas justificados y generosos, preciso seria que, á obtener esa solución, concurriesen todos aquellos que pudiesen hacer competencia en los mercados de consumo y que todos consintiesen en imponerse sacrificios iguales ó análogos, sujetándose al propio tiempo á ciertas reglas y precios que de comun acuerdo se estableciesen.

Una gran asamblea internacional en que tuviesen representación los productores de todos los países industriales, celebrada bajo los auspicios de los gobiernos civilizados, en que se estableciesen principios equitativos que, dejando á la libertad individual toda la latitud que su acción para el bien requiere, impidiesen todo abuso en daño de tercero, seria en nuestro concepto uno de los medios mas poderosos á evitar que la cuestión económica del balance de la clase obrera, llegase algun día á salvar los frágiles bordes en que con tanta dificultad se halla hoy contenida.

NOTAS ESPLICATIVAS.

Ya hemos dicho en el prólogo, que nuestro objeto en este trabajo estadístico, no era otro que estudiar numéricamente el ser y estado actual de la urbanización barcelonesa, y en obsequio al método y á la claridad de cuanto vamos á esponer y para su mas completa y cabal inteligencia, nos cumple añadir aquí que entendemos por urbanización, no solo el continente ó el contenido, en sí mismos considerados, sino tambien el uno y el otro en su correlación ó reciproca dependencia, que espresamos con el nombre de funcionamiento de la población en la urbe.

Con arreglo á este programa y á esta manera de entenderlo, emprendimos hace ya muchos años la muy penosa tarea de nuestros estudios estadísticos; de conformidad con él, hemos consagrado la mayor parte de nuestra existencia á acopiar la inmensidad de datos que nos hacian falta; y sin separarnos de la misma senda, hemos hecho las agrupaciones y los cálculos, y hemos adoptado las formas y verificado la esposición que á la claridad de tan complejo asunto era necesario y conveniente. De intento y deliberadamente hemos suprimido los preámbulos, las consideraciones filosóficas y los comentarios á que dan oportunísimo lugar, y para lo que ofrecen anchuroso y dilatado campo cada uno de los estados, ciñéndonos á su presentación monda y escueta sin mas enunciado que el del objeto que con él nos proponemos llenar, formulado de la manera mas breve y compendiosa posible en su epigrafe, y sin mas detalle de procedimientos y medios que el espresado en las cabeceras de las columnas, y el que á derecha é izquierda de las mismas indicamos con las designaciones marginales. Y hemos obrado así, en primer lugar, porque no consentía otra cosa la naturaleza de una publicación como esta, hecha bajo los auspicios y á espensas del Gobierno, en segundo lugar, porque, de no haberlo hecho así, hubiese resultado escesivamente voluminoso este trabajo, y finalmente, porque no teniamos aquí mas objeto que reunir y esponer por un sistema de tablas pitagóricas ó cuadros sinópticos, convenientemente ordenados y enlazados, todos los datos aritméticos que han de servirnos mas adelante para escribir la filosofia de la estadística urbana, sobre la cual hemos de fundar la teoría de la urbanización.

Dadas estas esplicaciones previas de carácter genérico, pasemos ya á la

redaccion de las notas especiales, empezando desde luego por las que se refieren al continente, prosiguiendo enseguida con la del contenido, y pasando despues á las del funcionamiento, sin dejar de continuar como fin y remate los que se refieren al epilogo.

CONTINENTE.

SITUACION, CIRCUNSTANCIAS TOPOGRÁFICAS Y ATMOSFÉRICAS, Y MIEMBROS Y ORGANISMO, ASÍ DE LA PLANTA COMO DEL ALZADO.

En primer lugar y con preferencia á otra cosa alguna, nos ocupamos del continente ó de la urbe material, porque lo consideramos como el campo de accion y la concha envolvente del contenido ó poblacion urbana, y porque, así considerado, no se concibe este sin la preexistencia de aquella; mas como al propio tiempo no hay que desconocer que donde quiera que consideremos el continente, le hallaremos siempre precedido de una situacion que irá acompañada de circunstancias topográficas y atmosféricas suyas propias y especiales, por eso es que, á manera de exordio estadístico, y permítasenos esa version figurada, consignamos en primer lugar, geográfica y topográficamente (A—p. 13), la situacion del continente, y nos hacemos cargo enseguida (2A—p. 13) de sus circunstancias histórico-topográficas, pasando luego (3A—p. 14) á consignar las atmosféricas mas notables y mas dignas de tomarse en consideracion.

Una vez determinada del modo que acabamos de indicar la situacion y circunstancias del continente, debíamos entrar y entramos de lleno en el exámen de su esencia, que hemos considerado formada, así en la urbe matriz como en el suburbio marítimo: (4A—p. 15...62) por los miembros de la planta viaria é interviaria; (5A—p. 62...238) por los miembros del alzado; (6A—p. 241...244) por el organismo de la planta de las vias y de los inter-ejes; y finalmente (7A—p. 244...249) por el organismo del alzado en lo que hace relacion á los lechos, á los espesores y al cubo atmosférico de los estratos de los edificios interviarios.

No hemos podido ocuparnos mas que incidental y muy ligeramente de la ley de continuidad del continente, porque las noticias que para establecerla con el debido acierto, nos eran necesarias, tenian que referirse á un periodo de tiempo secular, dentro del cual era escusado buscar noticia alguna.

Este es el plan general que seguimos en la esposicion de las noticias

relativas al continente. El detallado que corresponde á cada una de las agrupaciones que hemos tenido que hacer, tendremos lugar de esponerlo sucesiva y oportunamente.

A — (p. 13.) — SITUACION.—Los datos que bajo esta signatura marginal figuran en la p. 13, los debemos todos á nuestro particular amigo don Laureano Figuerola, de cuya preciosa obra titulada «Estadística de Barcelona en el año 1849» los hemos extractado.

2A — (p. 13.) — CIRCUNSTANCIAS TOPOGRÁFICAS.—Como las circunstancias topográficas de una urbe y su campo de accion y de funcionamiento local, no se limitan á la *cintura* y *recinto* urbanos que bajo cualquiera forma ó por cualquier concepto le son impuestos por la administracion, sino que tienen además bajo su jurisdiccion un ámbito rural mas ó menos dilatado, y como por otra parte interese conocerlos á todos, no solo en su ser y estado actual, sino tambien en su historia, de ahí porque despues de espresar las primeras (B), insertamos á continuacion y en la misma página (2B) las segundas, haciéndonos cargo en cada uno de estos, así de la urbe matriz como del suburbio marítimo.

3A — (p. 14.) — CIRCUNSTANCIAS ATMOSFÉRICAS.—Ya que las circunstancias atmosféricas de una localidad ejercen sobre sus moradores y sobre sus moradas una influencia directa y permanente, y toda vez que por no estar subordinada á la voluntad del hombre puede en ocasiones ser estremadamente funesta, interesa muchísimo darlas á conocer, y precisamente con ese objeto consignamos en la página 14: (B) la presion media anual; (2B) la temperatura media; (3B) la evaporacion media; (4B) el promedio de las lluvias; (5B) el promedio de los dias serenos, cubiertos, nublados y de lluvias; y finalmente (6B) el promedio de los vientos y número de dias que comunmente reinan durante un año.

MIEMBROS DE LA PLANTA Y DEL ALZADO.

Al irnos á ocupar de los miembros del continente, ya que los tiene en su planta y en su alzado, hubimos de tropezar naturalmente con la necesidad indispensable de decidir préviamente por cuales de entre ellos era mas lógi-

co empezar, á cuales era mas propio, mas conveniente y mas acertado que concediéramos el derecho de primacia; pero al considerar que no es dado concebir el alzado ó edificacion de una urbe, sin el prévio conocimiento de la planta ó asentamiento sobre el cual se halla levantada, al paso que puede muy bien comprenderse esta última con abstraccion completa de aquella, quedó para nosotros justificado el orden de preferencia que debiamos dar y hemos dado en nuestras investigaciones á los miembros de la planta sobre los del alzado, á los cuales no pensamos hacer objeto de nuestros estudios sino despues que hayamos ultimado el análisis de los primeros.

4A — (p. 15..... 62.) — MIEMBROS DE LA PLANTA. — No bien hubimos resuelto esta primera cuestion de orden, cuando al instante y sin tardar, otra nueva á ella subordinada, vino á atravesarse en nuestro camino, toda vez que descollando en la planta urbana dos diferentes clases de superficies, la viaria y la interviaria, teniamos que empezar por una de las dos, obtando por aquella que en el orden lógico fuese mas procedente. Y tampoco en este punto hubo de ser larga la vacilacion y la duda, pues no se pasó mucho tiempo sin que de ella viniese á sacarnos una consideracion sencillísima, tal es la que siendo las superficies interviarias determinadas por las viarias, naturalmente se hacia preciso que nos ocupáramos de estas antes que de aquellas.

En atencion, pues, á la fuerza de estas consideraciones, tratamos primero de la planta viaria (B) en lo que respecta á la urbe matriz y (2B) en cuanto se refiere al suburbio marítimo, luego esponemos (3B) lo que en uno y otro recinto nos ofrece la planta interviaria, y presentamos, por último, (4B) un resumen general de la superficie de las plantas viarias é interviarias que integran la total de los recintos urbano y sub-urbano marítimo.

B — (p. 15 41.) — MIEMBROS DE LA PLANTA VIARIA DE LA URBE MATRIZ. — Examinadas atentamente las superficies que integran la planta viaria de la urbe, pueden formarse con ellas dos agrupaciones que, por ser de naturaleza distinta, hemos debido considerarlas y las hemos considerado separadamente, tales son: primera (C) lo que comprende las calles propiamente dichas, las calles-plazas, las plazas-calles y las plazas de crucero, y segunda (2C) lo que se compone de las plazas-nudos, es decir, de todas aquellas plazas que se hallan, ora ocupadas por jardines ó jardinillos circunscritos por vias en todo su contorno,

Y ahora sirven como de desahogo á la circulacion general, ora, por fin, se hallan destinadas á mercados públicos. Con el objeto, empero, de que este análisis detallado no perjudique en lo mas mínimo la idea que conviene hacerse del conjunto, reproducimos este (3C) en un resumen al fin de las calles y plazas y de las plazas-nudos. Y finalmente, para que no se tenga una idea cabal y cumplida de la naturaleza y circunstancias de los nudos, de los tramos y de las plazas-nudos, considerados como elementos miembros, ó partes integrantes del entramado vial, los tratamos tambien (4C) con la debida separacion.

C — (p. 15 38).—CALLES Y PLAZAS CON SU RESPECTIVA ESTENSION MÉTRICA, BIEN ORDENADAS ALFABÉTICAMENTE Y CLASIFICADAS POR SU DIRECCION, PARALELA Ó NORMAL Á LA COSTA, Y POR LA IMPORTANCIA QUE VIAL Y ECONÓMICAMENTE TIENEN.—En el estudio de la planta viaria de una urbe no hay que considerar solamente la nomenclatura alfabética de todas las vias, y la longitud, anchura y superficie de cada una de ellas, sino que es preciso tener además en cuenta: 1.º, que por su combinacion conjuntiva forman una verdadera red con su urdimbre y su trama, cada una de las cuales puede ser *trascendental* ó *parcial*; y 2.º, que por la situacion que ocupan en dicha red, al propio tiempo que por su *direccion* (paralela ó normal á la costa), anchura y trascendencia, tienen en sí mismas una importancia vial mas ó menos grande, importancia que muy á menudo se trasmite de las vias á la edificacion por ellas limitada, influyendo notablemente en su valia.

Estas consideraciones nos han decidido á dar al cuadro estadístico que destinamos á representar aritméticamente los miembros de la red viaria urbana, la disposicion que se echa de ver en las páginas 16 y siguientes. En él podrá notar el lector que todas las columnas llevan estampada la cifra absoluta y concreta que su encabezamiento espresa de una manera genérica, esceptuando solo las dos últimas que se refieren á la *importancia* vial y económica, en donde las letras y los guarismos que forman su cuaje son meramente indicativos y de pura referencia. La razon lógica de este proceder es muy obvia, pues si bien por un lado la relacion y dependencia que guardan con los miembros de la planta viaria los antecedentes á que estas dos columnas se refieren, al propio tiempo que la conveniencia de no reproducir una y dos veces en diferentes sitios el mismo catálogo de calles, parece consensuaria y hasta de consumo reclamaban la inversion de los mismos en este

sitio, por otro lado la rechazaba el método que venimos siguiendo y por otra parte tampoco la exigüidad del espacio disponible hubiera consentido hacerlo con la debida comodidad. Para no faltar, pues, al método, ni violentar el espacio en perjuicio de la claridad, y al objeto de facilitar, sin la reproduccion multiplicada del catálogo de calles, la inteligencia recíproca entre el presente estado y los de calificación vial y económica que insertamos en las páginas 39 y 540, toda vez que el medio que mayor sencillez podia ofrecernos era el de consagrar las dos últimas columnas del estado que nos ocupa á las espresadas sig- naturas de referencia, no debiamos vacilar, ni vacilamos un solo mo- mento en adoptarlo.

En cuanto á los datos oficiales de que hemos podido valernos para llenar este estado, á mas del nomenclator oficial de las calles de la urbe que anda en manos de todos, consisten pura y simplemente en los varios planos de la misma que en sus archivos atesora la munici- palidad barcelonesa, planos formados en épocas distintas, por diferen- tes facultativos y con objetos diversos. Con tales antecedentes mundos y escuetos, despues de ordenar alfabéticamente las calles y plazas, aco- metimos la improba tarea de llevar á cabo la cuadratura de cada una de ellas, cuadratura, que partida por su respectivo desarrollo longitu- dinal, tomado tambien directa y gráficamente de los espresados pla- nos, vino á darnos el cociente que como promedio estampamos en la columna de la *anchura*.

Al final del estado ponemos indistintamente todas las plazas que registra el catálogo viario, ora sean de las llamadas calles-plazas, ora de las que denominamos plazas-calles, y ora, por fin, de las que desig- namos con los nombres de plazas-nudos ó plazas de cruceo propia- mente dichas, sin perjuicio de reservarnos esponer estas últimas á conti-nuación, pero en un estado aparte (2C).

2C — (p. 38.)—PLAZA-NUDOS, ALFABÉTICAMENTE ORDENADAS, CON SU ESTEN- SION É IMPORTANCIA.—El objeto que al formular este estado nos hemos propuesto, ha sido el de dar una idea de la estension métrica que las llamadas plazas representan en la nutacion viaria de la urbe, ya que este importante dato nos hacia sama falta para poder proseguir con el debido acierto el trabajo analítico que nos habíamos impuesto, por medio de una série de cuadros estadísticos eslabonados entre sí de una manera natural y adecuada. Fuera de esto, tampoco podíamos

prescindir de esponer la importancia que respectivamente alcanzan cada una de estas plazas, ora con respecto á la vialidad, ora por lo que se refiere á la habitabilidad, puesto que, si no inmediatamente, para mas adelante nos era tambien indispensable.

Estos son el objeto y las razones que han determinado la economía del estado. En cuanto á su encaje se reduce simplemente á la reunion de los mismos resultados que estampamos en el anterior, ordenada con sujecion al objeto especial que tratábamos de llenar para facilitar el encaje de los estados siguientes.

3C — (p. 39.) — CALLES, PLAZAS Y PLAZAS-NUDOS, ESPRESANDO SU NÚMERO Y ESTENSION.—Conocidos detallada é individualmente, por medio de los estados anteriores, los diferentes miembros que integran la planta viaria de nuestra urbe, era natural darlos á conocer conjuntivamente segun los diferentes grupos ó clasificaciones á que pertenecen, y de ahí porque hemos puesto á continuacion y como corolario inmediato el estado que tiene por objeto sintetizar en compendiado resúmen el número, longitud, anchura media y superficie:

1.º—De las calles, así trascendentales como parciales, y tanto de urdimbre como de trama, que contiene el recinto urbano.

2.º—De las calles, así trascendentales como parciales, que la urdimbre y trama tomadas indistintamente y en conjunto, nos presentan, como asimismo el que nos ofrecen las plazas-nudos.

3.º—De las calles-impasos, de las calles-pasages, de las calles-carriles y de las calles-carreteras, al propio tiempo que su importancia vial y por consiguiente económica, referida, por medio de letras minúsculas, encerradas dentro de paréntesis, á los estados que preceden relativos á la planta viaria.

4.º—De las plazas-impasos, de las plazas-pasajes, de las plazas-carriles y de las plazas-carreteras, con su respectiva importancia vial y por consiguiente económica referida tambien por medio de letras, entre-paréntesis, á los estados que preceden relativos á la planta viaria y al de la página 549 que se refiere á la valia del continente.

4C — (p. 40.) — NATURALEZA Y CIRCUNSTANCIAS DE LOS NUDOS, DE LOS TRAMOS Y DE LAS PLAZAS-NUDOS, CONSIDERADOS COMO ELEMENTOS-MIEMBROS, Ó PARTES INTEGRANTES DEL ENTRAMADO VIAL.—Y como no sea menos lógico y natural querer conocer en sus *elementos constitutivos* cada uno

de los miembros que hemos estudiado, ora individual (p. 15...38), y ora conjuntivamente (p. 39), por eso nos ocupamos á ese estudio cuyo resultado consignamos en el estado que nos ocupa, que tiene por objeto analizar y determinar *por promedios*, partiendo de los datos que por totalidad é individualmente nos dan los estados anteriores acerca de los diferentes miembros integrantes del entramado vial, la *longitud*, la *anchura media* y la superficie:

1.º—De cada uno de dichos miembros y del conjunto de sus diversas clases.

2.º—De las divisiones y subdivisiones en que se considera funcionando cada uno de dichos miembros.

2B—(p. 41.....44.)—MIEMBROS DE LA PLANTA VIARIA DEL SUBURBIO MARÍTIMO.

—Las mismas consideraciones que nos impelieron á estudiar la planta viaria de la urbe matriz, son las que á su vez nos han decidido á hacer respecto del suburbio marítimo un estudio análogo, en el cual hemos debido seguir exactamente la misma clasificacion é igual orden de materias. Así que en primer lugar presentamos (C—p. 41) el cuadro de las CALLES, CON SU ESTENSION MÉTRICA, ORDENADAS ALFABÉTICAMENTE Y CLASIFICADAS POR SU DIRECCION PARALELA Ó NORMAL Á LA COSTA; siendo de advertir aquí: 1.º que, por la circunstancia de ser la economía viaria uniforme y ortogonal, suprimimos las denominaciones de *trascendental* y *parcial*, así en las calles de urdimbre como en las de trama; 2.º que, por las mismas razones de uniformidad de calles y de la economía de su conjunto, suprimimos la casilla de importancia vial; y 3.º que, por falta de datos suficientes, suprimimos también la casilla de importancia económica. Despues esponemos (2C—p. 42) las PLAZAS-NUDOS CON SU ESTENSION MÉTRICA, siendo de notar que aquí hemos adoptado una forma mas sencilla que en el estado correlativo de la urbe matriz, ya por el menor número de plazas, ya también por carecer de la casilla designativa de la importancia vial y económica en virtud de las mismas razones que acabamos de indicar respecto de las calles del suburbio. Luego ofrecemos (3C—p. 42) el RESÚMEN DE LAS CALLES Y DE LAS PLAZAS-NUDOS, y finalmente (4C—p. 43) determinamos también la NATURALEZA Y CIRCUNSTANCIAS DE LOS NUDOS, DE LOS TRAMOS, Y DE LAS PLAZAS-NUDOS CONSIDERADOS COMO ELEMENTOS-MIEMBROS Ó PARTES INTEGRANTES DEL ENTRAMADO VIAL.

3B — (p. 44.....61.)—MIEMBROS DE LA PLANTA INTERVIARIA DE LA URBE Y SUBURBIO.—No se concibe la existencia del *intervias*, tal como se halla hoy constituido en nuestra urbanizacion, sin la coexistencia en torno suyo de una zona integrante ó complementaria que simultáneamente haga las veces de *via* y de *patio luminar* y de *prospecto*; y se comprende sin esfuerzo que esta zona no puede ni debe, para cada *intervias*, dejar de estenderse hasta el eje de las calles que lo limitan, y que tampoco puede ni debe pasar un solo ápice mas allá, sin quebrantar las leyes de la estricta equidad.

Sí, pues, al considerar el *intervias*, no podemos hacer abstraccion de este apéndice indispensable, complementario, integrante de su ser; si los dos forman en rigor un solo conjunto, justo era que á ese conjunto le dieramos una denominacion, y ninguna nos ha parecido mas propia, adecuada y precisa que la de *inter-ejes*, por ser estos los limites determinantes.

Con estas breves consideraciones, creemos que las palabras *intervias*, *semi-calle* ó *via de contorno*, é *inter-ejes*, quedan suficientemente esplicadas para la fácil comprehension y cabal inteligencia de las materias que tratamos en esta signatura.

Por lo demás, nos ocupamos aquí del *intervias* individualmente, primero (C) en cuanto se refiere á su situacion, al propio tiempo que á su área y á las de la *semi-calle* de contorno y del *inter-ejes*. Mas como al hacernos cargo de la primera de estas áreas, nos hemos de encontrar con que frecuentemente son componentes de ella las plantas de edificios públicos, de ahí porque se ocurre la necesidad de hacer enseguida (2C) la designacion de estos con su respectiva estension métrica. Y como por otra parte la individualizacion que hacemos de las *mansanas* en la signatura (C) no puede darnos otra cosa mas que ideas tambien individuales, cuando nosotros las necesitamos con todo el carácter de generalidad posible, por eso tratamos luego (3C) de la *mansana-promedio*. Finalmente, para completar el análisis, era preciso espresar las dimensiones de las superficies particulares en que suele dividirse el área de las *mansanas*, y con tal intento hemos dispuesto el estado (4C.)

C — (p. 44....58.)—SITUACION DE LOS INTERVIAS Ó MANSANAS, Y ÁREAS DE LAS SEMI-CALLES, DE LOS INTERVIAS Y DE LOS INTER-EJES.—En el inventario de las materias que forman el objeto de esta signatura, concedemos

como siempre el primer lugar á la *urbe-matriz* y luego nos ocupamos del *suburbio marítimo*, individualizando una tras otra las mansanas por sus respectivos números de orden, y espresando por estos mismos números y por los de los barrios y distritos su situacion, haciéndonos asimismo cargo de su estension métrica, ora sea ocupada por el asentamiento de casas particulares, ora por el de edificios públicos, sin dejar por eso de tomar acta de las vias de contorno complementarias del intervias, ó integrantes del inter-ejes.

De conformidad con este procedimiento, la agregacion de los datos particulares de las *mansanas*, nos da en resumen el conjunto de los pertenecientes á cada barrio (p. 44....53), la de los barrios nos dá el resumen *por distritos* (p. 53 y 54), y la de los distritos nos presenta en conjunto (p. 54) los de la *totalidad del casco urbano*. Por igual procedimiento hemos venido á obtener resultados análogos con respecto al *casco suburbano marítimo* (p. 55.....58).

2C— (p. 58 y 59) —DESIGNACION CLASIFICADA DE LOS EDIFICIOS PÚBLICOS Y DETALLE DE LA ESTENSION SUPERFICIAL Y SITUACION QUE INDIVIDUAL Y CONJUNTIVAMENTE OCUPAN EN LOS DISTRITOS, BARRIOS Y MANSANAS DE LA URBE MATRIZ Y DEL SUBURBIO MARÍTIMO.—En el estado general de las superficies interviarias, hemos espresado detalladamente, pero sin sujetarnos á las trabas de una clasificacion especificada, las superficies ocupadas por los edificios públicos, subordinando el método de los asientos á la ordenacion metódica de las mansanas. El objeto, empero, que nos proponemos ahora es hacer que los números de estas, los de los barrios y los de los distritos, sean de pura referencia para espresar y reproducir aquí las mismas superficies que tenemos allí inventariadas, subordinándolas á una clasificacion metódica que permita abarcar de un solo golpe de vista todas aquellas que se refieren á una misma categoria. En la primera de estas, y tanto para la urbe como para el suburbio marítimo, colocamos la Catedral y todas las parroquias, espresando el área que ocupan y su situacion; en la segunda, los Conventos, Iglesias, Oratorios y Capillas; en la tercera, los Establecimientos de Beneficencia; en la cuarta, los de Instruccion pública; en la quinta, los Palacios y Edificios especiales; en la sesta, los Teatros; en la sétima, los Mercados; en la octava, las Cárceles; y finalmente, en la novena, los Cuarteles.

3C — (p. 60). —MANSANA-PROMEDIO, CON SU SÉMITA VECINAL DE CONTORNO Y EL SEMI-ARRECIFE DE TRASCENDENCIA CORRESPONDIENTES, EN LA URBE MATRIZ Y EN EL SUBURBIO MARÍTIMO.—Cuando hemos tratado individualmente de la planta de la mansana, considerada como campo de asentamiento de una pequeña urbe elemental, hemos debido encontrar en ella, y en efecto hemos encontrado, sus correspondientes zonas complementarias de accion, ora trascendentales, ora aisladoras, componentes unas y otras de la semi-calle de contorno de la mansana, é integrantes con esta del inter-ejes. Y análogamente, los mismos elementos constitutivos teníamos que encontrar, poner en evidencia y hacer resaltar, al ocuparnos de la mansana-promedio, así de la urbe matriz como del suburbio marítimo, conforme podrá echar de ver el lector por el estado correspondiente á esta signatura.

4C — (p. 60). DIMENSIONES DE LOS MIEMBROS Ó SOLARES DE EDIFICACION QUE POR LO COMUN INTEGRAN LAS SUPERFICIES DE LAS MANSANAS, EN LA URBE MATRIZ Y EN EL SUBURBIO MARÍTIMO.—En la imposibilidad de determinar una por una la superficie de los solares en que se halla dividida el área de las mansanas, hemos tenido que renunciar á esta tarea al tiempo de tratar de ellas individualmente, razon por la cual no podemos ahora ofrecer á nuestros lectores el promedio resultante del área de los solares de edificacion. A falta, pues, de un dato tan interesante para el estadista, consignamos el estado de las clases, dimensiones y cuadraturas de los solares de edificacion, usados mas generalmente hoy dia en la urbe matriz y en el suburbio marítimo.

4B — (p. 61). —RESUMEN GENERAL DE LA SUPERFICIE DE LAS PLANTAS VIARIAS É INTERVIARIAS QUE INTEGRAN LO TOTAL DE LOS RECINTOS, URBANO Y SUBURBANO MARÍTIMO.—Terminada la esposicion de lo mas notable que nos ofrecen los miembros de la planta ó asentamiento de la urbe y suburbio marítimo, así en su parte viaria como en la interviaria, faltaba solo como fin y remate de esta seccion y antes de pasar á ocuparnos de los miembros del alzado, que presentáramos en compendio resúmen el cuadro de las superficies que integran entrambos recintos, ora en el concepto viario, ora en el interviario, y ese es precisamente el objeto que nos hemos propuesto llenar con el estado que insertamos en la página 61.

5 A — (p. 62 238.)—MIEMBROS DEL ALZADO.—Los miembros del alzado consisten en las construcciones erigidas sobre la planta de los intervías. Estas construcciones consideradas en conjunto, ni son de ayer, ni han sido obra nuestra, sino que las levantaron nuestros antepasados para acudir á sus necesidades, y nosotros que habiéndolas recibido de ellos en herencia las hemos empleado, bien que mal, para la satisfaccion de las nuestras; tenemos que legarlas á los que nos han de suceder, que probablemente las destinarán á su vez á los mismos usos. Y como sea un hecho de todos reconocido la influencia poderosísima que sobre la manera de ser y de funcionar de los habitantes de una urbe ejerce la naturaleza y condiciones de sus moradas; interesa sobremanera que, en lo posible, las conozcamos en su pasado (B), en su presente (2B), y que luego entremos (3B) en algunas deducciones estadísticas que de este estudio naturalmente se desprenden.

B — (p. 62 y 63.)—MIEMBROS DEL ALZADO SEGUN LOS DATOS ANTERIORES AL AÑO 1859.—Los pocos datos anteriores á esta fecha que acerca de los miembros del alzado nos ha sido posible reunir, se reducen: 1.º (C—p. 62) á una noticia del número de casas existentes en el año de 1827, así en la urbe matriz como en el suburbio marítimo; 2.º, (2C—p. 62) á un estado del movimiento de la edificación en la urbe matriz y en los suburbios marítimo y rurales, desde el año 1830 al 1848, ambos inclusivos; 3.º (3C—p. 63) á un promedio anual de la construcción de casas en el quinquenio de 1844 á 1848 inclusive, tanto en la urbe matriz como en los suburbios; 4.º (4C—p. 63) á un estado del número de casas existentes en el año de 1849, así en la urbe matriz como en los suburbios, y 5.º, por fin, (5C—p. 63) á un promedio anual de la construcción de casas en el seisenio de 1849 á 1854 inclusivos, tanto en la urbe matriz como en los suburbios.

Los cuatro primeros grupos son extractados de la estadística de Figuerola, ya citada, y el último lo debemos á la benevolencia del oficial del negociado de estadística de la municipalidad.

2 B — (p. 64.... 228.)—MIEMBROS DEL ALZADO SEGUN LOS DATOS POSTERIORES Á 1858.—Para conocer á fondo lo que son al presente los miembros del alzado, se hace necesario determinar individualmente, desde luego y ante todas cosas, el número y situación: 1.º de los intervías en la urbe y suburbios; 2.º de las casas en los intervías; 3.º de

los estratos, pisos ó hiladas de habitaciones en las casas, y 4.º de las habitaciones en cada hilada ó piso.

Este es el objeto que nos hemos propuesto llenar lo mas detalladamente posible para el caserío de la urbe matriz (C—p. 64 ... 206), para el caserío del suburbio marítimo (2C—p. 206 ... 225), para el caserío de los suburbios ó barrios de San Beltran y Hostafranchs (3C—p. 226 y 227), y finalmente, en resúmen, presentando en un solo cuadro (4C—p. 226 y 227) el caserío de la urbe y suburbios.

Cúmplenos ahora decir aquí, ya que la ocasion brinda, que los datos de que nos hemos valido para la confeccion de estos estados, son los que resultan de los registros existentes en los archivos de la municipalidad, debiendo advertir sin embargo, que hallándose todos aquellos datos referidos á la entidad calle, y conviniendo á nuestro propósito ponerlos en relacion con la entidad mansana, pues la mansana y no la calle es la consagrada á la habitacion del hombre, hemos tenido que considerar esta en sus paramentos, designándolos con el mismo nombre de las calles á que dan frente. Con esto, si bien se ha complicado nuestro trabajo, en cambio tiene el lector la ventaja de poder comparar todos nuestros datos con los del archivo municipal, ó los de aquel con los nuestros, siempre que lo estime conveniente, sin necesidad de que nosotros nos veamos forzados á consignar aqui numeralmente y uno por uno, tal como los hemos tomado, todos los edificios, ya que sobre aumentar considerablemente este volúmen, á ningun resultado de trascendencia, por ahora al menos, habia de conducirnos.

Tras estos importantísimos datos acerca del número y situacion de las habitaciones que no con pocos gastos y trabajos hemos podido procurarnos, faltaba dar una idea, siquiera no fuese mas que práctica, de su capacidad individual habitable. Y á ese efecto solamente y no con el intento de mezclar aquí el censo de poblacion, es por lo que apuntamos (C—p. 64....206) al lado de las habitaciones, el número de los habitantes, sin perjuicio de que de estos como contenido y de aquellos como continente digamos muy luego (3B) todo lo necesario.

3B — (p. 228...238)—ESTUDIOS Y DEDUCCIONES QUE RESULTAN DEL EXÁMEN DE LOS DATOS QUE ANTECEDEN ASÍ EN LA URBE MATRIZ COMO EN EL SUBURBIO MARÍTIMO.—Despues del estudio individual y puramente analítico que acabamos de hacer (2B) de las habitaciones que integran el alzado,

insiguiendo nuestro método, se hacia necesario presentar sintetizadas en condensado resumen las deducciones mas importantes á que su exámen y estudio, hechos con la mas investigadora atencion, nos han dado lugar, y de ahí porque como fruto de ese exámen y de ese estudio, presentamos: 1.º (C—p. 228 y 229) la clasificacion de las casas por la superficie bruta que ocupan, el número de pisos que tienen, los hogares en que se hallan divididas y su capacidad práctica, espresada por el número de familias y de individuos que albergan; 2.º (2C—página 230 y 231) el análisis de las mermas que por efecto de la construccion, sufre la superficie bruta del asentamiento de la casa, en cada uno de los pisos, y la determinacion del área libre remanente para cada clase de casas y para cada orden de estratos ó pisos; 3.º (3C—p. 232 y 233) la distribucion del área libre remanente que se hace en cada clase de casas y para cada orden de pisos; 4.º (4C—p. 234 y 235) el espesor de los estratos, ó altura vacia entre el suelo y el techo de los pisos y el cubo atmosférico que miden en su totalidad y en los dormitorios, para cada clase de casas y para cada orden de pisos; 5.º y finalmente (5C—p. 236 y 237) los vanos para la luz, la ventilacion y la comunicacion íntima y trascendental, practicados en las superficies parietales de las casas.

ORGANISMO DE LA PLANTA Y DEL ALZADO.

En otro sitio hemos tenido ocasion de decir que las *vias* eran las determinantes de los *intervias*, y hemos visto tambien que la planta de estas era el asentamiento sobre el cual se levantaba su alzado. A ese orden sucesivo de ideas hemos sujetado el de nuestro análisis de los miembros del continente que hemos procurado llevar hasta la última viscera que nos ha sido dable. Ya pues que conocemos suficientemente individualizados los miembros de cada una de estas agrupaciones, y supuesto que todos esos miembros, diversos en su naturaleza, lo son de un mismo conjunto, lo que procede ahora es presentar la sintesis de la manera como concurren á la formacion del organismo de ese conjunto, ocupándonos en primer lugar (6A) del organismo de la planta de las *vias*, de los *intervias* y de los *inter-ejes*, tanto en la urbe matriz como en el suburbio marítimo; y enseguida (7A) del organismo del alzado, por lo que hace á los *lechos*, á los *espesores*, y al cubo atmosférico de los *estratos* de los edificios *interviarios*, tanto en la urbe matriz como en el suburbio marítimo.

6A — (p. 241.....244.) —ORGANISMO DE LA PLANTA DE LAS VIAS, DE LOS INTERVIAS Y DE LOS INTER-EJES, TANTO EN LA URBE MATRIZ COMO EN EL SUBURBIO MARÍTIMO.—Al hacernos cargo de los miembros del continente referentes á la planta general del asentamiento de la urbe, hemos considerado como miembros *determinantes* de la red urbana, las *vias* en toda su latitud y superficie, y como miembros *determinados* los *intervias* circundados por aquellas; y esto nos obliga natural y lógicamente á espresar ahora (B—p. 241) la relacion que la planta vial y la interviaria guardan con la total.

Hemos visto asimismo que tanto las *vias* ó *zonas* determinantes como los *intervias* ó *áreas* determinadas, se hallaban compuestas de varios miembros á ellas esenciales; y de ahí la necesidad de espresar tambien aquí (2B—p. 241) la relacion que los diferentes miembros de la planta viaria y de la interviaria guardan con la total.

Por otra parte, existiendo en la red urbana un conjunto de miembros de diferente naturaleza, que constituyen la planta del sistema *viario*, determinando este sistema las áreas de otro llamado *interviario*, y ocupando la combinacion de los dos sistemas la superficie total de la urbe; salta á la vista la conveniencia de determinar (3B—p. 242) la relacion que la planta de las *vias*, ó de los diferentes miembros del entramado vial, guardan entre sí, con el conjunto vial de que forman parte, con el conjunto *interviario* que limitan y con la planta general que integran.

Todavía hay mas: si consideramos ahora que los elementos determinantes de la division general de la planta de la urbe, no son en todo rigor geométrico las *vias*, como hemos supuesto antes, sino sus respectivos ejes, las divisiones por ellos determinadas serán las áreas que designamos con el nombre de *inter-ejes*, y como entonces estos se compondrán de diferentes miembros, viarios unos é *interviarios* otros; de ahí la necesidad de espresar (4B—p. 243) la relacion que la planta de los *inter-ejes*, ó los diferentes miembros que lo componen guardan entre sí, con el total de la superficie viaria, con el de la *interviaria* y con la planta general del recinto urbano.

7A — (p. 244....249) —ORGANISMO DEL ALZADO, POR LO QUE HACE Á LOS LECHOS, Á LOS ESPESORES Y AL CUBO ATMOSFÉRICO DE LOS ESTRATOS DE LOS EDIFICIOS INTERVIARIOS, TANTO EN LA URBE MATRIZ COMO EN EL SUBURBIO MARÍTIMO.—Aun cuando al objeto de hacer en regla el es-

tudio de las condiciones de habitabilidad en nuestra urbe, hayamos tenido que pasar previamente por el improbable trabajo de tomar acta individual y concreta de los diferentes miembros del alzado de cada una de las casas de habitacion, con todo, al consignar en esta publicacion el resultado de nuestros estudios, (p. 64... 228) hemos tenido que pasar por encima de tanta minuciosidad, ciñendonos pura y simplemente á consignar la habitabilidad: 1.º por paramentos de mansanas; 2.º por mansanas; 3.º por barrios; 4.º por distritos y finalmente en resúmen general.

Comprendiendo, empero, que este trabajo, ni por sí solo ni aun cuando hubiese ido acompañado ó precedido de aquel, distaba mucho de llenar el objeto que ha de presidir en la formacion de una estadística urbana, lo hemos hecho seguir inmediatamente de ciertos estudios y deducciones que, por no quebrantar el método y no trastornar el orden de materias, hemos dejado en suspenso, para continuarlos aquí donde tienen su natural y oportuno lugar.

Con este propósito, cúmplenos ahora hacer notar que, como quiera que sea, siempre, de todos modos y en todas las circunstancias, el alzado erigido sobre la planta de los intervías ó mansanas se halla compuesto de casas, arregladas por estratos ó pisos, que á su vez contienen mas ó menos habitaciones, y de ahí porque nuestro trabajo complementario sobre dicho alzado, se reduce ahora á manifestar las condiciones especiales del organismo de la casa, espresado: 1.º (B—p. 244 y 245) por las relaciones que en los lechos de los estratos guardan con la superficie bruta total del asentamiento de la casa, las superficies mermantes y las remanentes; 2.º (2B—p. 246 y 247) por las relaciones á que, en cada clase de casas y para cada orden de pisos ó estratos, se subordina la distribucion del lecho ó área libre remanente; y 3.º (3B—p. 248) por las relaciones que guardan con la altura y cubo atmosférico totales de la casa, las alturas y cubos atmosféricos parciales de los diferentes pisos ó estratos que la integran.

CONTENIDO.

MIEMBROS, ORGANISMO, Y LEY DE CONTINUIDAD DEL CONTENIDO Ó POBLACION.

Entre los varios conceptos segun los cuales pudiéramos considerar el

contenido, y dentro de los diferentes métodos que por consiguiente cabia establecer para efectuar su análisis bajo el punto de vista de la urbanizacion, ninguno nos ha parecido mejor ni mas adecuado que el de adoptar una division general de materias y una nomenclatura, análogas á las que hemos establecido al tratar del continente, ora porque el continente y el contenido son dos cosas correlativas, y ora tambien porque despues de considerados y conocidos uno y otro en su propia esencia, tenemos que examinarlos en sus relaciones reciprocas. Y es evidente que una manera análoga de hacer la division general de materias y los análisis especiales, nos ha de facilitar grandemente el parangon que pensamos establecer, y la realizacion de los juicios comparativos entre las partes integrantes, ó miembros y organismo constitutivos, de una y de otra entidad.

De ahí es que seguimos al pié de la letra el mismo método con solo dos variantes, y son: la una de supresion, referente al exordio que aquí era de todo punto escusado, ya que en la parte que podia sernos necesario se halla debidamente desarrollado en el del continente, y la otra de adiccion, consistente en la ley de continuidad que, si no ha sido posible establecerla para el continente de una manera satisfactoria, tendremos ocasion de esponerla con suficiente copia de datos en el contenido. Nos ocupamos, pues, de este, primero en sus miembros (A), luego en su organismo (2A), y finalmente (3A), en su ley de continuidad.

A — (p. 253 257).—MIEMBROS DEL CONTENIDO.—Al ocuparnos de los miembros del contenido, lo hacemos: 1.º (B—p. 253) segun los pocos datos y noticias que hemos podido adquirir anteriores al año 1857, que presentamos bajo las denominaciones de censos de poblacion en varios años desde el de 1359 al de 1857 (C), de censo profesional, industrial y comercial en el año de 1852 (2C), y de censo de la poblacion obrera en el año de 1856 (3C); 2.º (2B—p. 254 y 255) segun los datos y noticias del censo oficial de poblacion hecho en junio de 1857, que presentamos clasificado por naturaleza y sexos (C), por su estado civil (2C), por edades (3C), y por profesiones, oficios, ocupaciones, etc. (4C); y finalmente, 3.º (3B—p. 256) segun los datos y noticias del censo de 1859, que espresamos por el número absoluto de habitantes en cada hilada de pisos.

2A — (p. 257 269).—ORGANISMO DEL CONTENIDO.—Cuando nos hemos ocupado del organismo del continente, hemos tenido ya ocasion de

decir todo cuanto, bajo el punto de vista genérico, se refiere á este importante capítulo de la estadística, y el reproducirlo ahora aquí sería perder el tiempo inútilmente. Para no incurrir, pues, en este grave defecto, pasamos desde luego á ocuparnos en esponer la parte que se refiere especialmente al organismo de la poblacion. Esta, análogamente á lo que hemos hecho cuando se ha tratado de sus miembros, la hemos considerado:

1.º (B—p. 259 266) segun los datos y noticias anteriores á 1856; lo cual nos ha dado lugar á ver cuantos individuos del total de poblacion corresponden por cada uno de los que se dedican á las profesiones é industrias que registra la direccion general de contribuciones (C), al propio tiempo que de conocer el número de individuos de las diferentes clases de oficiales, aprendices, peones y ayudantes, que se hallan consagrados como obreros al servicio especial de estas profesiones é industrias, por cada individuo del total de poblacion (2C).

2.º (2B—p. 266 268) segun los datos y noticias posteriores al año 1856; lo cual nos ha permitido presentar el censo general de 1857 por naturalezas y sexos (C), por su estado civil (2C), por edades (3C), por profesiones, oficios, ocupaciones, etc. (4C), referido todo á cien individuos del total de poblacion, y finalmente,

3.º (3B—p. 268) segun el censo de 1859, que nos ha permitido presentar la relacion en que se hallan los habitantes de cada una de las diferentes clases de pisos, con el total de la poblacion.

3A — (p. 269 509)—LEY DE CONTINUIDAD DE LA POBLACION.—Nos hemos ocupado de la poblacion ó contenido en sus miembros y en su organismo; pero esto no es lo suficiente para poder pasar á ocuparnos inmediatamente del funcionamiento. Este se comprenderá muchísimo mejor despues que hayamos visto la *ley de continuidad* del contenido que espresamos:

1.º (B—p. 271 y 272) por el estado numérico de los *nacidos* y bautizados, con inclusion de los abortos, en los períodos, (C—p. 271) de 1836 á 1847, y (2C—p. 271) de 1856 á 1864; al propio tiempo que (3C—p. 272) por las relaciones entre la poblacion existente y los nacidos en los dos indicados períodos, referidos á cada cien habitantes del total de la poblacion.

2.º (2B—p. 273 487) por la *mortalidad ordinaria* por medio del estado numérico de los fallecidos, con inclusion de los abortos

en los períodos: (C—p. 273) de 1836 á 1847, y (2C—p. 273) de 1856 á 1864; al propio tiempo que (3C—p. 274) por las relaciones entre la poblacion existente y los fallecidos, en los dos indicados períodos, referidos á cada cien habitantes del total de la poblacion.

Y sin perjuicio de esto, á mayor abundamiento y por via de complemento á tan importante signatura, añadimos todavia: (4C—p. 275) la cuantia relativa de la mortalidad, por sexos y edades, en cada una de las clases que integran la poblacion, tomada del trienio de 1845 á 1847; (5C—p. 275) la cuantia relativa de la mortalidad, por clases, edades y sexos, acaecida en el conjunto de la poblacion durante el trienio de 1845 á 1847; (6C—p. 276 430) la mortalidad general acaecida en la urbe y suburbios durante el decenio de 1856 á 1865, espresada en detalle por hiladas de estratos ó pisos, por paramentos de mansanas, por mansanas, por barrios, por distritos y en su totalidad; (7C—p. 430 487) las relaciones por ordenes de pisos entre la poblacion existente y la mortalidad media anual que resulta del decenio de 1856 á 1865 inclusives, referida á cada cien habitantes, y detallada por paramentos de mansana, por mansanas, por barrios y por distritos, así en la urbe matriz como en los suburbios.

3.º—(3B—p. 487....504) por la *mortalidad extraordinaria*, presentando (C—p. 487) una relacion demostrativa del número, clase y duracion de las epidemias que han ocurrido en este siglo y sus efectos, espresados por el número de fallecidos en la urbe y suburbio, y (2C—p. 488....503) un estado de la mortalidad especial acaecida en la urbe y suburbios durante los 80 dias, del año 1865, en que reinó el cólera, espresada en detalle por hiladas de estratos ó pisos, por mansanas, por barrios, por distritos y en su totalidad.

4.º—(4B—p. 504... 507) por la *vida media*, de la cual damos una idea *general*, sin escepcion de edades (C—p. 504) por clases y sexos, deducida de 11 años de observaciones, desde el de 1837 hasta el de 1847 inclusives; y *especial*, tambien por clases y sexos, desde seis años de edad en adelante, en el trienio de 1845 á 1847 inclusives (2C—p. 504), y por profesiones y oficios, deducida de doce años de observaciones, desde el de 1836 hasta el de 1847 inclusive (3C—p. 505); continuando enseguida (4C—p. 506) un estado general por sexos, comprendiendo todas las edades, en el trienio de 1862 á 1864, al cual sigue otro análogo (5C—p. 506) del mismo trienio, referida á la poblacion cuya edad se mayor de seis años.

5.º y finalmente (5B—p. 507 y 508) terminamos el capítulo destinado á la *ley de continuidad*, con dos estados, comparativo el uno de los nacimientos y defunciones ocurridos en el período comprendido desde 1836 á 1855 (C—p. 507); y espresivo el otro (2C—p. 508) del resultado de esta comparacion, que pone en evidencia la disminucion natural de pobladores debida á la insalubridad y el incremento de poblacion debido esclusivamente á las inmigraciones.

FUNCIONAMIENTO

ESPRESADO POR LAS RELACIONES ENTRE EL CONTENIDO Y EL CONTINENTE.

Todo cuanto hemos dicho del *continente* y del *contenido*, sirve perfectamente para darnos una idea, en nuestro concepto, la mas cabal y exacta posible de su respectiva esencia; y esto nos bastaria, y aquí dariamos punto á nuestro trabajo, si á tan reducido horizonte se hubiese limitado nuestra vista, y si en vez de mirar estos estudios como instrumento ó medio de otros ulteriores, los hubiesemos considerado como el término final de nuestros propósitos. Mas hallándose estos muy lejos aun de este lugar, sin que por otra parte sean poderosas á arredrarnos la distancia y las dificultades del trayecto que es forzoso recorrer, lo iremos salvando por etapas sucesivas, emprendiendo desde luego la del *funcionamiento* que en el orden lógico y en el cronológico es la primera que se nos ofrece al paso. Y en efecto, tratándose de cosas correlativas como lo son el continente y el contenido, nada mas natural, despues de conocerlas en si mismas, que el estudiarlos en su correlacion, ya que sucede con harta frecuencia por desgracia, que cosas de todo punto intachables en el primer concepto, ni pueden encomiarse en el segundo, ni merecen tan siquiera nuestra condescendiente aceptacion. Al objeto, pues, de poder formar con el debido criterio nuestro juicio, ya que el continente está hecho para el contenido, examinaremos en cada una de sus partes mas principales, las *cuotas* de aquel que, respectivamente á este, ó á cada una de sus principales entidades, le vienen á corresponder; con lo cual tendremos una medida de apreciacion exacta que comprobaremos luego, en la parte destinada á los corolarios, con las consecuencias mas capitales que de todo ello se derivan. Tal es el fin que nos hemos propuesto llenar en el capítulo *Funcionamiento*, y para desenvolverlo con el orden lógico que corresponde destinamos una seccion (A) á la espresion del funcionamiento por las relaciones que existen entre el contenido habitante y el continente vial;

enseguida pasamos (2A) á esponer las que existen entre el mismo contenido y el continente inter-ejes; y luego nos ocupamos (3A) de las que el continente vial y el intervial guardan con el contenido habitante. Mas como, extra del contenido habitante, merezcan tomarse en cuenta, con respecto á la urbe y á su poblacion, las relaciones que guardan los motores de sangre y los mecánicos auxiliares del hombre, por eso ampliamos este capítulo destinando una seccion (4A) á los primeros, y otra (5A) consagrada á los segundos.

A — (p. 511 514.) — RELACIONES ENTRE EL CONTENIDO HABITANTE Y EL CONTINENTE VIAL, TANTO EN LA URBE MATRIZ COMO EN EL SUBURBIO MARÍTIMO.—Tres cuadros ó estados destinamos á la esposicion de estas relaciones: en el primero (B—p. 511); manifestamos la cuantía y estension de las varias clases de vías, la superficie absoluta que de cada una de ellas toca por habitante, y finalmente las relaciones que las superficies de cada género de vialidad guardan, con la total del continente viario; en el segundo (2B—p. 512), ponemos de manifiesto la estension absoluta de cada clase de miembros del continente vial, que toca á cada un habitante; y finalmente en el tercero (3B—p. 513), consignamos la relacion en que los diferentes miembros del continente vial, entran en la composicion de la superficie total viaria que toca á cada un habitante.

2A — (p. 514 ... 528.) — RELACIONES ENTRE EL CONTENIDO HABITANTE Y EL CONTINENTE INTER-EJES, ASÍ EN LA URBE MATRIZ COMO EN EL SUBURBIO MARÍTIMO.—A la esposicion de estas relaciones consagramos cuatro diferentes estados: en el primero (B—p. 514 525), manifestamos la superficie que en cada inter-ejes toca á cada uno de sus habitantes, así en semi-calle de contorno como en intervias, detalladas por mansanas, barrios y distritos; en el segundo (2B—p. 525), consignamos la relacion en que las semi-calles de contorno y los intervias que componen el continente inter-ejes, entran en la composicion de la superficie total del inter-ejes, que toca á cada habitante; en el tercero (3B—p. 526), ponemos la estension absoluta de cada clase de miembros del continente inter-ejes, que toca á cada habitante; y por último, en el cuarto (4B—p. 527), cuidamos de poner en evidencia la relacion en que los diferentes miembros del continente inter-ejes, entran en la composicion de la superficie total viaria, intervial y de inter-ejes, que toca á cada un habitante.

3 A — (p. 528 y 529).—RELACIONES ENTRE EL CONTENIDO HABITANTE Y EL CONTINENTE VIAL É INTERVIARIO, ASÍ EN LA URBE MATRIZ COMO EN EL SUBURBIO MARÍTIMO.—Bastan aquí dos estados para poner claramente de manifiesto cuáles sean estas relaciones: y de ahí por qué destinamos uno (B—p. 528), á la espresion de las superficies viarias públicas, é interviarias (públicas y particulares de diferentes clases), que integran la total del continente; consignando las relaciones que con esta última superficie guardan cada una de aquellas, al propio tiempo que el área respectiva que toca por habitante: é insertamos otro á continuacion (2B—p. 529), en el cual se echa de ver las superficies pisables interviarias, tanto de solar como de habitacion y dormitorio; y los volúmenes de aire respirable por hora de noche, así en las habitaciones como en los dormitorios, que tocan por habitante en cada clase de casas y en cada orden de pisos.

4 A — (p. 530).—RELACIONES DEL CONTENIDO MOTORES DE SANGRE, CON RESPECTO A LA POBLACION Y A LA SUPERFICIE TOTALES, DE LA URBE MATRIZ Y DEL SUBURBIO MARÍTIMO, TOMADOS CONJUNTIVAMENTE.—La falta de datos positivos con que de todos lados nos hemos encontrado acerca de este particular, no nos permite insertar aquí otra cosa mas que las relaciones que los conductores de caballerías, las caballerías y los vehículos, guardan con los habitantes y con la superficie viaria de la urbe y suburbio marítimo, tomados conjuntivamente.

5 A — (p. 531).—RELACIONES DEL CONTENIDO MOTORES MECÁNICOS CON RESPECTO A LA POBLACION Y A LA URBE.—En un solo estado presentamos las relaciones en número y fuerza, que los agentes mecánicos empleados en la urbe y suburbios, guardan con sus respectivos habitantes.

EPÍLOGO.

ESSENCIA Y VALÍA DEL CONTINENTE, Y EXISTENCIA Y GRAVAMENES DEL CONTENIDO.

La naturaleza de esta publicación y el plan que para su desenvolvimiento nos hemos trazado, no solo nos han privado en el decurso de la obra de entrar en preámbulos y consideraciones filosóficas sobre cada uno de los diferentes estados que insertamos, sino que nos impiden tambien esponer aquí con cla-

ridad y lisura las consecuencias lógicas que de ellos se desprenden, y dar rienda suelta á los multiplicados y concluyentes comentarios que se agolpan de tropel en nuestra imaginacion. Para todo esto hubiese sido necesario escribir cuando menos otro volúmen, lo cual no nos habria detenido si hubiéramos hecho la publicacion á nuestras propias espensas. Sin embargo, como todo nuestro trabajo ha versado sobre el continente y el contenido, como la manera de ser del uno influye tan directamente sobre la manera de ser del otro, y como por otra parte la valía del primero tiene una relacion directa é inmediata con los gravámenes del segundo; de ahí por qué no nos ha sido dable prescindir, á fuer de imparciales, de esponer en la forma epilogético-estadística (A) la esencia del continente, y (2A) su valía; sin perjuicio de tratar enseguida (3A) de la existencia del contenido; y finalmente (4A) de los gravámenes que forman el cortejo, desgraciadamente poco halagüeño, de esa existencia.

A — (p. 535540.)—ESENCIA DEL CONTINENTE, ASÍ EN LA URBE MATRIZ COMO EN EL SUBURBIO MARÍTIMO.—La esencia del continente la espresamos:

1.º—(B—p. 535 537) en cuanto al sistema viario, ocupándonos de cada clase de vias, no solo en su número, sino tambien en su desarrollo (C—p. 535), en su latitud y en su superficie (2C y 3C—p. 536), en sus cualidades características y en los corolarios resultantes de su esencia (4C y 5C—p. 537).

2.º—(2B—p. 538 y 539) en cuanto al sistema intervuario, ocupándonos del número y estension superficial: ora de los intervias no edificados que son propiedad de la Administracion; ora de los edificados, ya sean de la Administracion, ya de particulares solamente, ya de la Administracion y de particulares en conjunto, y en resúmen (Cy2C—p. 538), y de las cualidades características que nos presentan cada una de estas dos clases de superficies (3C—p. 539).

2A — (540 y 541) —VALÍA DEL CONTINENTE.—Si las casas de la urbe estuviesen habitadas cada una por un solo vecino y fuesen además de la propiedad de este, el presente capítulo pudiera calificarse no solo de un asunto de curiosidad, sino hasta de curiosidad impertinente; mas no es así por desgracia: una gran mayoría de los vecinos ocupan habitaciones alquiladas en casas que no son de su propiedad. Las habitaciones han venido á ser una mercancía, un objeto de especulacion como cualquier otro de los muchos que para satisfacer las primeras

necesidades se expenden en los mercados. Siendo esto así, y tratándose por otra parte de una mercancía de primera necesidad entre todas las que tal calificación merecen, hemos creído imprescindible dar á conocer en este capítulo los precios de la misma y las condiciones que por una aberración inconcebible, fundada, sin embargo, en las leyes económicas más usuales, han venido á constituir la base de esos precios.

3A — (p. 542 550.)—EXISTENCIA DEL CONTENIDO.—Con la manera de ser del continente y con sus precios considerados como mercancía, contrasta muy singularmente la existencia del contenido considerado como consumidor. Por eso después de ocuparnos de esta en sí misma, por lo que se refiere á los nacimientos, mortalidad y vida media (B—p. 542), pasamos á tratarla (2B—p. 543 550) con referencia á la planta (C) y con relación al alzado (2C), circunstancias que constituyen las condiciones esenciales del continente con relación á la familia, su contenido.

4A — (p. 550 y 551.)—GRAVÁMENES DEL CONTENIDO.—Con la valía ficticia del continente interviario, contrastan también de un modo muy singular los gravámenes, es decir, las desigualdades que por ella vienen á resultar para el contenido que en los demás artículos del mercado acostumbra pagarlos, como es justo y lógico, en proporción á los servicios, utilidades y ventajas que cada mercancía le proporciona.

ADVERTENCIA.

Conocida ya la urbanización considerada como un hecho, bajo el punto de vista general en el tomo primero, y bajo el particular y concreto á Barcelona en el tomo segundo, que damos aquí por terminado; ha llegado ya el caso de penetrar en el vasto campo de las áridas especulaciones teóricas, á fin de sentar los cimientos de la ciencia y del tecnicismo, que deberían en nuestro concepto servir de norma y guía á los futuros proyectos y trabajos que para fundar nuevas urbes ó reformar y mejorar las existentes, en adelante hayan de acometerse.

Síguenos benévolo, como hasta aquí, el lector, y en el tomo tercero podrá ver y juzgar el resultado acerca de este punto, de nuestras elucubraciones.

FIN DEL TOMO SEGUNDO.



