

Cursos de formación específica en habilidades investigadoras

Vicerrectorado de Profesorado

Las Palmas, 16 de mayo de 2014

UNIVERSIDAD DE LAS PALMAS
DE GRAN CANARIA

Indicadores bibliométricos para la evaluación de las publicaciones científicas: buscando indicios de calidad

Grupo de Investigación EC3
Evaluación de la Ciencia y de la
Comunicación Científica

Emilio Delgado López-Cózar
Catedrático de Metodología de la Investigación
Facultad de Comunicación y Documentación
Universidad de Granada

presentación

COMO CITAR ESTE DOCUMENTO:

Delgado López-Cózar, Emilio. Indicadores bibliométricos para la evaluación de las publicaciones científicas. Granada: EC3, 16 de mayo de 2014

Grupo de Investigación EC3
Evaluación de la Ciencia y de la
Comunicación Científica

Universidad de Granada

<http://ec3.ugr.es>

<http://ec3noticias.blogspot.com>

La evaluación de la investigación

Hay necesidad de evaluación

- Rendir cuentas a la sociedad
- Recursos limitados
- Repartir racional y eficientemente los recursos

La cultura de la evaluación

- Inherente a la ciencia
- Todo es evaluable: personas, instituciones, programas, proyectos, publicaciones
- Proliferación de agencias: estatales, autonómicas

ANEP

Proyectos Plan Nacional

1986

ANECA

Profesorado

2002

CNEAI

Investigadores

OPIS

1989

Las Agencias de Evaluación en España

ANECA

- Evaluación para la contratación
- Acreditación nacional para el acceso a los cuerpos docentes universitarios

CNEAI

SEXENIOS DE INVESTIGACIÓN

Evaluación de la actividad investigadora de los profesores universitarios y de las escalas científicas del CSIC

Agencias autonómicas

Otras agencias estatales

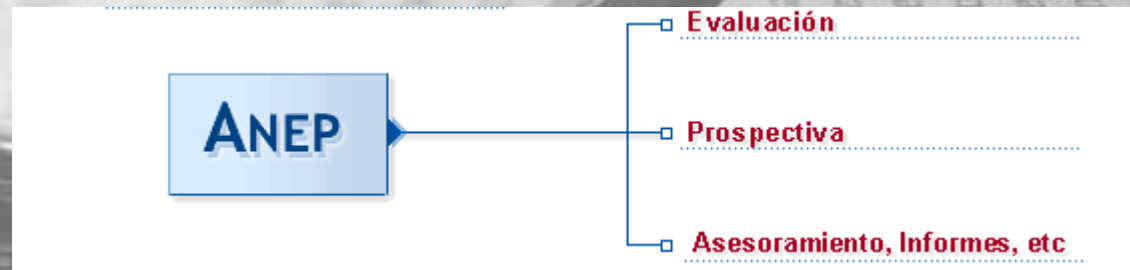

Una evaluación integral de la actividad académica

Figura tomada de "La Evaluación Integral del Profesorado Universitario". M. Valcarcel. "Encuentros sobre La Evaluación del Profesorado". Badajoz, abril 2006

... pero, de hecho.

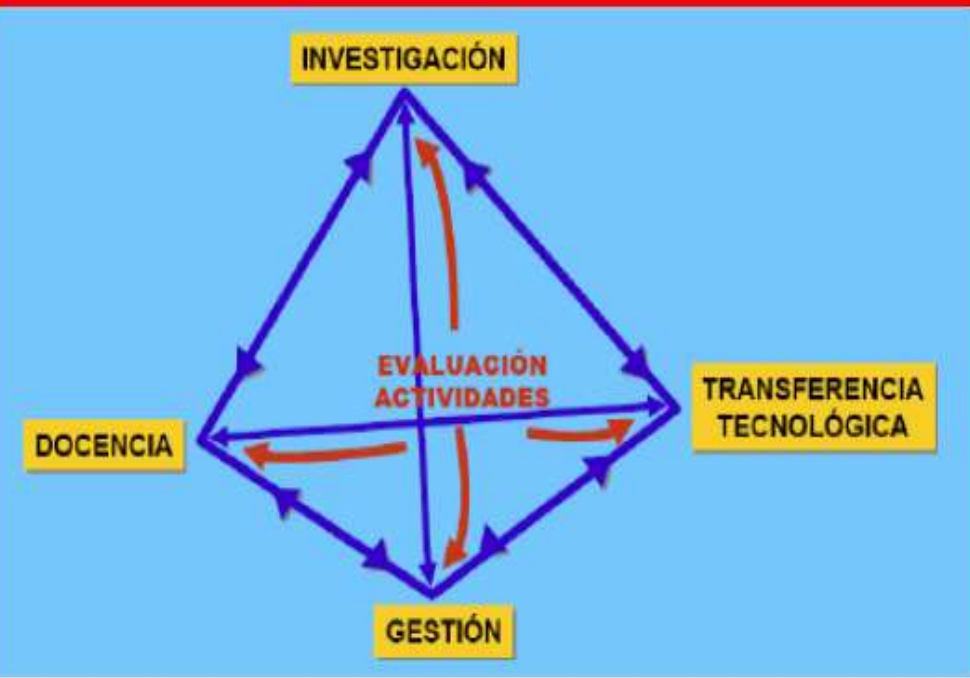
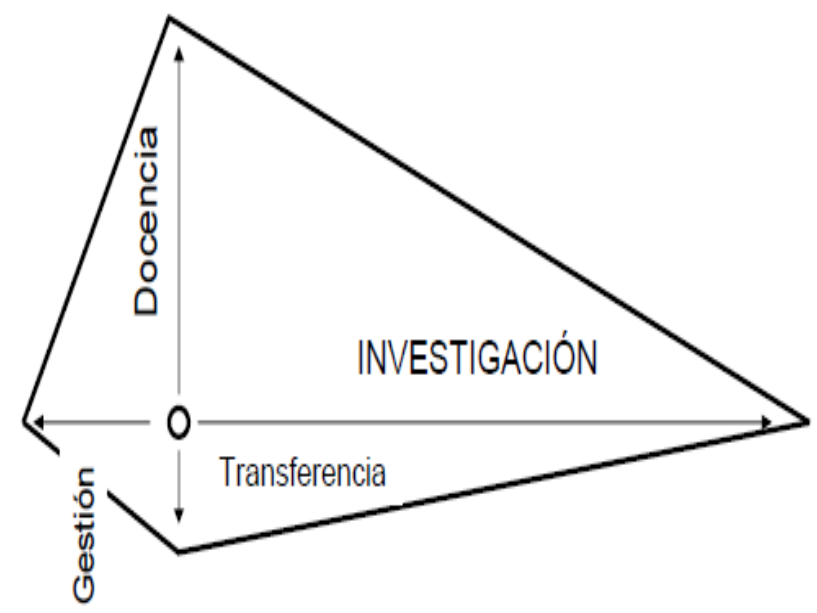

- institucionales
- Publicaciones
- Sala de prensa
- SERVICIOS**
- Normativa
- Agenda
- Historios de eventos
- Direcciones y contactos
- Ofertas de empleo
- Contratación
- Enlaces

ANECA

El Programa ACADEMIA para la acreditación de las enseñanzas de Grado desde el día 28 de enero de 2014

Registro de ANECA: C/ Orense 11, 7ª planta // Huelva

Peso de la Actividad Investigadora en el conjunto curricular

■ En la evaluación curricular personal el peso de la Actividad Investigadora es decisivo

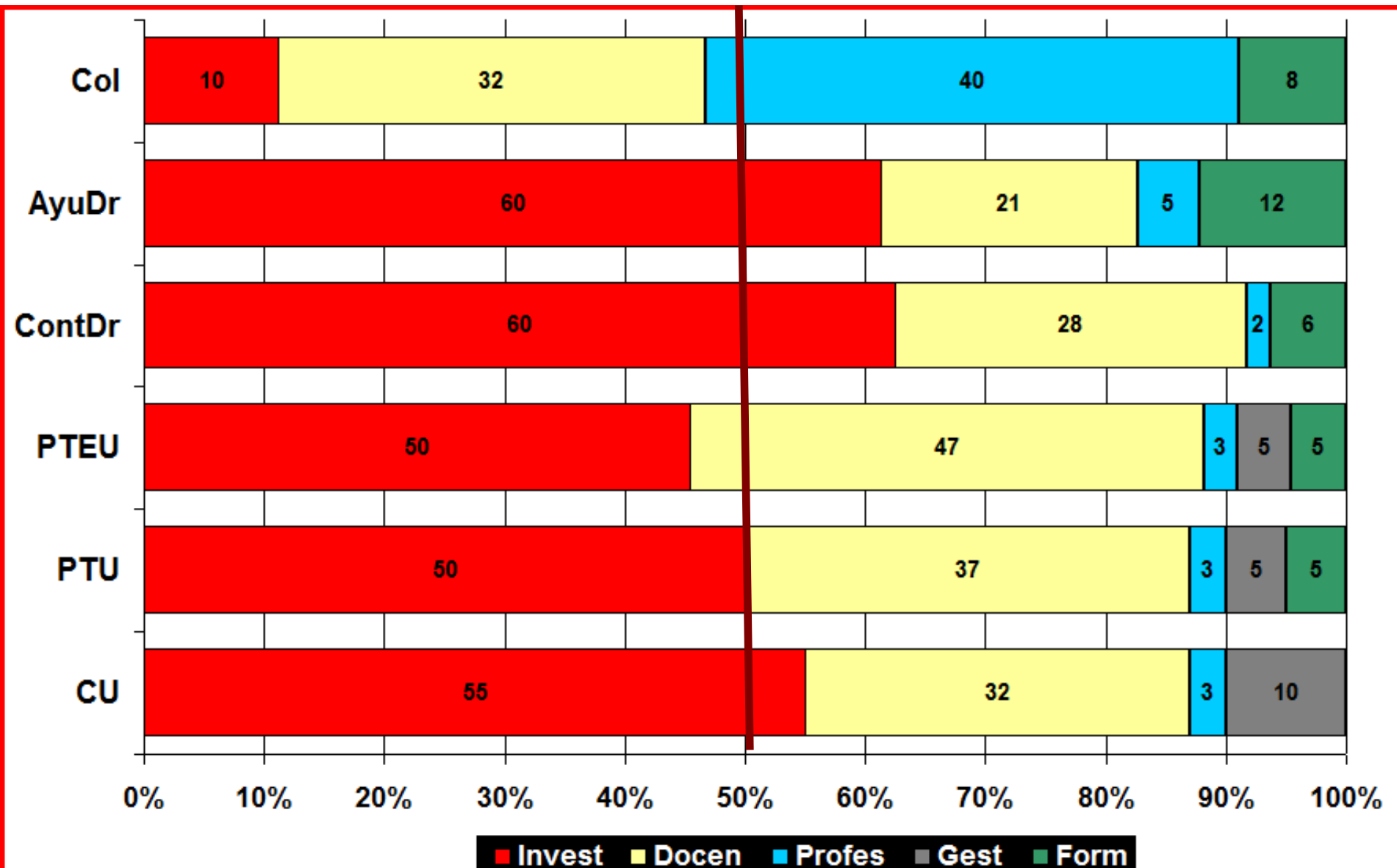

ANECA. Peso de las publicaciones por campo científico y categoría profesional

Humanidades

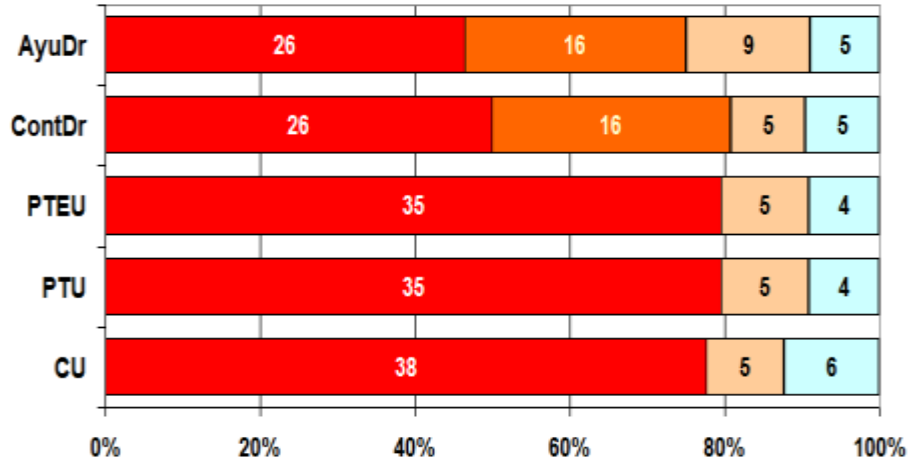

Técnicas

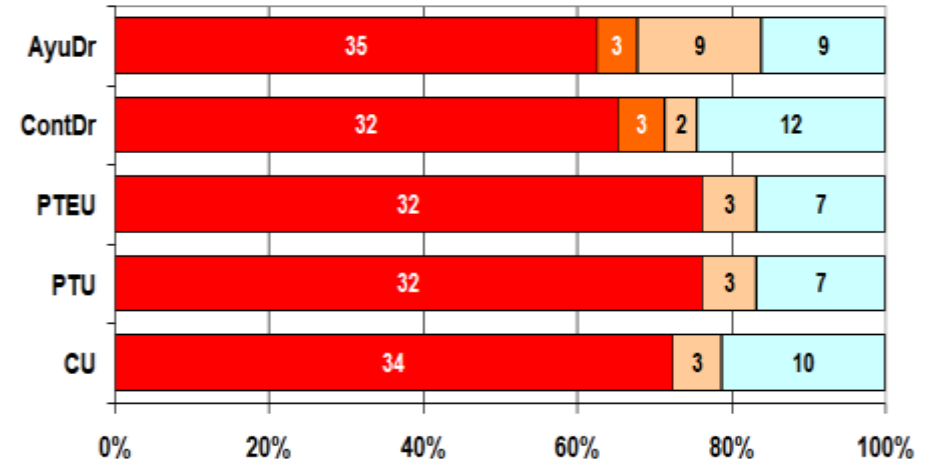

Ciencias Sociales

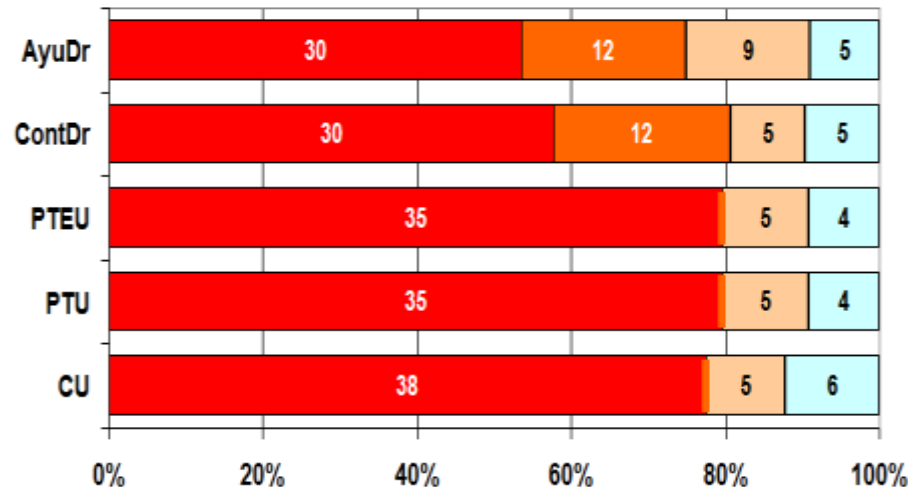

Experimentales y Ciencias Salud

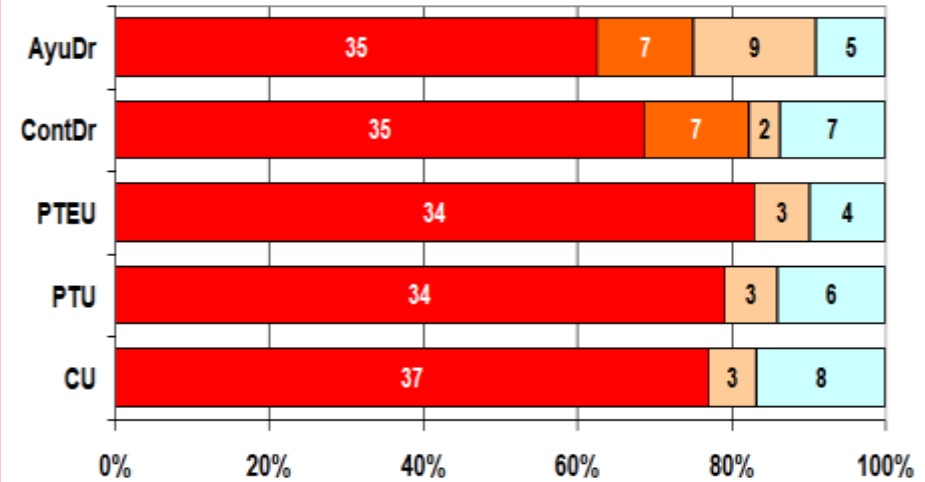

■ Artículos revistas ■ Libros ■ Congresos ■ Proyectos/contratos

REVISTAS

Preferentemente se valorarán:

Artículos en revistas de reconocida valía, aceptándose como tales las **recogidas en los listados por ámbitos científicos de los *Subject Category Listing* de los *Journal Citation Reports* del **SCI, SSCI A&HCI** (Institute for Scientific Information –ISI– WOS)**

Podrán considerarse también artículos en revistas listadas en bases de datos internacionales y en productos como **ERIH, IN-RECS, SCOPUS, DICE-CINDOC, etc., y que a juicio del comité cuenten con calidad similar a los índices mencionados y cumplan criterios del Apéndice 1**

ANECA. Número de publicaciones para obtener la puntuación máxima

	EXP/SALUD	TEC	HUM	JUR	PSIC	ECO, SOC, EDU.
CU	40	24	30	16	16	16
PTU	20	12	15	8	8	8
<u>ContDr</u>	12	8	10	3(4)	4	2 index. (4 no)
<u>AyuDr</u>	6	4	5	2(2)	2	1 index. (2 no)
PTEU	-	-	-	-	-	-

Experimentales y Salud: Siempre en bases de datos ISI (WoS).

La mitad de ellas en revistas del Primer Tercio. Para Diplomaturas la mitad

Humanidades: Revistas de calidad contrastada (indizadas en bases de datos internacionales)

Jurídicas: Revistas de reconocido prestigio y amplia difusión académica y profesional.

Psicología: Siempre en bases de datos ISI (WoS).

Economía, Sociología, Educación...: Revistas indizadas (bases de datos internacionales).

Porcentaje significativo en ISI (WoS).

CNEAI. Número mínimo de artículos en revistas científicas para obtener el sexenio

Especialidad	Revistas JCR (<u>Thomson Scientific</u>)	
	Nº mínimo aportaciones	Relevancia
Física	5 y 4 3 + 2	SCI alto impacto impacto alto + impacto medio
Matemáticas	3 5	impacto alto impacto alto o medio
Química	5	alto impacto
Biología Celular y Molecular	3	alto impacto
Ciencias Biomédicas	2	alto impacto
Ciencias de la Naturaleza	5	impacto alto o medio

CNEAI. Número mínimo de artículos en revistas científicas para obtener el sexenio

Ingenierías y Arquitectura Tecnologías Mecánicas y de la Producción	3	Artículos publicados en revistas alto impacto	
Ingenierías y Arquitectura, Comunicación, Computación y Electrónica		<p>2 en revistas que ocupen posiciones relevantes y 1 más de relevancia menor, pero suficiente o 3 en revistas posiciones suficientemente relevantes o al menos 1 en revistas que ocupen posiciones relevantes y 3 de relevancia menor, pero suficiente; o al menos 5 con esta menor pero suficiente relevancia</p>	
Ingenierías y Arquitectura Arquitectura, Ingeniería Civil, Construcción y Urbanismo	2	<p>Revistas recogidas en el SCI En otros casos, según corresponda, se considerará el «Journal Citation Reports» del «Social Science Citation Index»</p>	<p style="text-align: center;">3</p> <p>Se tendrán en cuenta también los artículos publicados en revistas recogidas en bases de datos internacionales de ingeniería (como por ejemplo TRIS Electronic Bibliography data e International Development Abstracts), los índices internacionales de publicaciones de arquitectura (Avery Index to Architectural Periodicals de la Avery Library -Columbia University-; Architectural Publications Index del Royal Institute of British Architects; Arts and Humanities Citation Index -ISI-). Las revistas electrónicas se considerarán cuando aparezcan en los listados del ISI o satisfagan los criterios para las revistas que se especifican en el apéndice I.</p>

CNEAI. Número mínimo de artículos en revistas científicas para obtener el sexenio

Sociología, Ciencia Política y de la Administración	2	revistas recogidas en el Journal of Citation Report del SSCI	3	artículos publicados en revistas que ocupen posiciones relevantes en los listados de SCOPUS, en revistas listadas en el «Journal Citation Reports (Arts and Humanities Citation Index)» del «Web of Knowledge (WoK)» (SIC), en revistas listadas en otras bases de datos nacionales o internacionales (por ejemplo, ERIH, DICE-CINDOC, etc.), o en aquellas revistas acreditadas por la FECYT, siempre que, a juicio del comité asesor, cuenten con una calidad científica similar a las incluidas en los índices mencionados y que satisfagan los criterios que se especifican en el apéndice I de esta resolución
Ciencias de la Educación, Comunicación y Periodismo	2	revistas recogidas en el Journal of Citation Report del SSCI	3	
Psicología	3	revistas recogidas en el Journal of Citation Report del SSCI y 2 de ellos en una revista de impacto medio o alto		
Ciencias Económicas y Empresariales		2 revista con impacto significativo o bien 5 en revistas recogidas en el Journal of Citation Report del SSCI o SCI		
Derecho	5	revistas españolas o extranjeras reconocidas. Se valorará como indicio de calidad la publicación en, que preferentemente deberán cumplir los criterios que se especifican en el apéndice I		

CNEAI. Número mínimo de artículos en revistas científicas para obtener el sexenio

Historia, Geografía y Artes		La inclusión de las revistas en bases de datos internacionales se considerará como una referencia de calidad (por ejemplo, <i>Francis</i> , <i>International Bibliography of the Social Sciences</i> (IBSS), <i>Journal Citation Reports (Arts and Humanities Citation Index)</i> , <i>Journal Citation Reports (Social Science Citation Index)</i> , <i>Bibliography of the History of Arts</i> (RLG), <i>Historical Abstracts</i> , <i>International Medieval Bibliography</i> , <i>RILMS Abstracts of Music Literature</i> , etc.)	2	Podrán considerarse también los artículos publicados en revistas que ocupen posiciones relevantes en SCOPUS, en revistas listadas en otras bases de datos nacionales o internacionales (por ejemplo, ERIH, DICE-CINDOC, etc.), o en aquellas revistas acreditadas por la FECYT, siempre que, a juicio del comité asesor, cuenten con una calidad científica similar a las incluidas en los índices mencionados y que satisfagan los criterios que se especifican en el citado apéndice I. Las revistas electrónicas estarán sujetas a los mismos criterios que las demás.
Filosofía, Filología, Lingüística	X	Se considerará como una referencia de calidad la inclusión de las revistas en el <i>Journal Citation Reports (Arts and Humanities Citation Index)</i> , <i>Journal Citation Reports (Social Science Citation Index)</i> , o su clasificación alta en los listados del <i>European Reference Index for the Humanities</i> (ERIH) de la ESF	2	Podrán considerarse también los artículos publicados en revistas listadas en SCOPUS, en otras bases de datos nacionales o internacionales (por ejemplo, DICE-CINDOC, etc.), o aquellas revistas acreditadas por la FECYT siempre que, a juicio del comité asesor, cuenten con una calidad científica similar a las incluidas en los índices mencionados y que satisfagan los criterios que se especifican en el apéndice I

**La búsqueda de los indicios de
calidad de las publicaciones
científicas**

Indicios de calidad libros CNEAI, ANECA, ANEP

Criterios	CNEAI	ANECA	ANEP
Número de citas generadas (cantidad y calidad)			
Prestigio de la editorial, los editores, la colección en la que se publica la obra			CCSS
Reseñas en las revistas científicas especializadas			
Riguroso proceso de selección y evaluación de originales			
Que no estén publicados por la misma institución en la que trabaja el investigador, salvo que ésta satisfaga los criterios especificados en el Apéndice 1			
Traducciones de la propia obra a otras lenguas		PCD	
Inclusión en bibliografías independientes del autor y su entorno			
Presencia en bases de datos, repertorios bibliográficos especializados y catálogos de bibliotecas universitarias			
Acreditar un proceso de selección riguroso mediante evaluadores externos a las Universidades de la Comunidad Autónoma (Derecho)	JURID.		
Obras de referencia imprescindibles en los estudios grado y postgrado			HUM
Poseer ISBN (imprescindible)			

Indicios de calidad de los libros

¿Dónde y cómo buscarlos?

- **Número de citas generadas**
 - Web of Science: Todas las disciplinas
 - Scopus: Especialmente las científico-técnicas
 - Google Scholar/Books: Todas las disciplinas. Especialmente útil en Ciencias Sociales, Humanidades, Ingenierías
- **Prestigio de la editorial o de los editores**
 - No existe ninguna herramienta definitiva para buscar este indicio. Estamos trabajando en ello
- **Reseñas en las revistas científicas especializadas**
 - Bases de datos de la especialidad: Medline, Sociological Abstracts, MLA, Historical Abstracts....
En España: DIALNET y bases de datos del CSIC
 - Bases de datos multidisciplinares: Scopus y Web of Science
 - Google: Ojo no en Google Scholar
- **Riguroso proceso de selección y evaluación de originales**
 - Documentos internos de la propia editorial (publicados en la red o no)

Editoriales de Prestigio

[Ranking SPI](#) > [Ranking por disciplinas](#) > [Economía](#)

Prestigio de las editoriales según expertos españoles

Editoriales españolas *

Editorial	ICEE
Aranzadi	56.96
Ariel	56.62
Pirámide	50.70
Antoni Bosch	39.74
Alianza	32.93
McGraw Hill Interamericana de España	32.05
Pearson Educación	20.14
Ministerio de Hacienda. Instituto de Estudios Fiscales	14.20
Paraninfo	11.74

Editoriales extranjeras

Editorial	ICEE
Springer	70.34
Elsevier	61.08
McGraw-Hill	39.52
MIT Press	39.34
Cambridge University Press	38.90
Oxford University Press	38.70
John Wiley and Sons	33.52
Edward Elgar	30.36
Pearson Education	29.88

Towards a 'Book Publishers Citation Reports' First approach using the 'Book Citation Index'

Daniel Torres-Salinas *  
 Nicolás Robinson-García ** 
 Emilio Delgado López-Cózar**

<http://arxiv.org/ftp/arxiv/papers/1207/1207.7067.pdf>

Economics & Bussiness							
	PRODUCTION			IMPACT			
	Total Items	Books	Chap	Total Citations	AvgCit	NonCit	
SPRINGER	7282	575	6707	5586	0,77	86%	
PALGRAVE	6839	538	6301	2522	0,37	88%	
ROUTLEDGE	5944	431	5513	1921	0,32	89%	
EDWARD ELGAR PUBLISHING LTD	5503	372	5131	2685	0,49	85%	
PRINCETON UNIV PRESS	1748	132	1616	6044	3,46	87%	
EMERALD GROUP	1480	110	1370	824	0,56	74%	
IOS PRESS	918	9	909	235	0,26	85%	
CAMBRIDGE UNIV PRESS	787	55	732	2026	2,57	68%	
NOVA SCIENCE PUBLISHERS, INC	770	75	695	71	0,09	93%	
PHYSICA-VERLAG GMBH & CO	486	43	443	171	0,35	84%	
M I T PRESS	389	27	362	585	1,50	75%	
AUSTRALIAN NATL UNIV	349	24	325	222	0,64	80%	
CHANDOS PUBL	194	15	179	45	0,23	94%	
INFORMATION AGE PUBLISHING-IAP	185	14	171	68	0,37	85%	
UNIV PENNSYLVANIA PRESS	179	15	164	164	0,92	74%	
ANNUAL REVIEWS	158	7	151	424	2,68	34%	
RC PRESS-TAYLOR & FRANCIS GROUP	151	10	141	37	0,25	95%	
UNIV CALIFORNIA PRESS	141	12	129	144	1,02	93%	
CHAPMAN & HALL/CRC PRESS	130	7	123	36	0,28	85%	
WALTER DE GRUYTER & CO	123	9	114	7	0,06	97%	
WORLD BANK INST	121	10	111	174	1,44	74%	
JAI PRESS INC	100	6	94	67	0,67	83%	
WORLD SCIENTIFIC PUBL CO PTE LTD	84	7	77	14	0,17	89%	
WILFRID LAURIER UNIV PRESS	79	3	76	13	0,16	92%	
TAYLOR & FRANCIS LTD	74	4	70	3	0,04	97%	
UNIV ADELAIDE PRESS	74	3	71	0	0,00	100%	
IGI GLOBAL	73	4	69	12	0,16	93%	
UNIV NORTH CAROLINA PRESS	68	5	63	12	0,18	94%	
AUERBACH PUBLICATIONS	66	4	62	12	0,18	94%	
BLACKWELL SCIENCE PUBL	53	2	51	0	0,00	100%	
JAI-FI SEVIER LTD	46	3	43	12	0,26	80%	

Indicios de calidad de las revistas

- 1. Factor de impacto de la revista**
- 2. Número de citas de un artículo**
- 3. Bases de datos en las que figura una revista**
- 4. Satisfacer criterios de calidad editorial**

MINISTERIO DE EDUCACIÓN

18796 *Resolución de 23 de noviembre de 2011, de la Presidencia de la Comisión Nacional Evaluadora de la Actividad Investigadora, por la que se establecen los criterios específicos en cada uno de los campos de evaluación.*

Como se señalaba en la Resolución de 25 de octubre de 2005 («BOE» n.º 266, de 7 de noviembre), dentro de la tarea general de orientación y actualización de los criterios con los que actúa la CNEAI, un aspecto importante es determinar las condiciones formales que se deben exigir a un medio de difusión de los resultados de la investigación, para que pueda esperarse un impacto aceptable de aquellos. En los distintos ámbitos del saber científico, técnico y social, existen índices internacionales que ordenan, por grado de difusión, las publicaciones de reconocido prestigio. La CNEAI asume que aparecer en dichos índices es garantía para que los contenidos publicados en esa revista tengan suficiente calidad. Más complicado resulta determinar cuándo existe una garantía de calidad en un medio de difusión que no aparece en índices internacionales. La Resolución deja abierta la posibilidad para que los autores comuniquen a la CNEAI las citas y reconocimientos independientes que han tenido hasta ese momento las publicaciones que refrendan la actividad investigadora realizada. En todo caso, los criterios anteriores sobre los medios en los que las investigaciones han sido publicadas podrán ser sustituidos, en beneficio del solicitante, por las citas que las aportaciones individuales hayan recibido directamente.

**Aprendiendo a manejar el
factor de impacto**

Índices de Impacto

¿Qué productos ofrecen Índices de Impacto

JOURNALS SORTED BY IMPACT FACTOR
Source: Journal Citation Reports 1996
(Includes Review Journals)

Journal	1996	Impact	Immed.	1996	Cited
PRODUCTO	ÁREA	DOMINIO	Cobertura		
ISI Web of Knowledge SM Journal Citation Reports [®]	Ciencias y Ciencias Sociales	Mundial	1971-		
Scimago Journal Rank	Multidisciplinar	Mundial	1999-		
Google Scholar	Multidisciplinar	Mundial	2008-2012		
IN~RECS	Ciencias Sociales	España	1996-2010		
IN~RECJ	Ciencias Jurídicas	España	2001-2010		
Índice H Revistas españolas (GSM)	Multidisciplinar	España	2007-2011 2008-2012		

21	*CURR OPIN CELL BIOL	7283	18.043	2.174	92	3.0
22	*TRENDS PHARMACOL SCI	9269	17.950	1.088	80	4.8
23	*TRANSPORT	100526	17.948	4.742	532	6.5

El Journal Citation Reports (JCR)

- ¿Qué año tomar para justificar el impacto del trabajo?
- ¿Dónde encontrar los JCR anteriores a 2000?
- ¿Qué categoría temática elegir?

Select a JCR edition and year:	Select an option:
<input type="radio"/> JCR Science Edition 2009 ▾	<input checked="" type="radio"/> View a group of journals by Subject Category ▾
<input checked="" type="radio"/> JCR Social Sciences Edition 2009 ▾	<input type="radio"/> Search for a specific journal
	<input type="radio"/> View all journals
<input type="button" value="SUBMIT"/>	

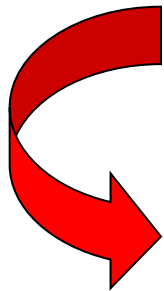

1) Select one or more categories from the list. (How to select more than one)	<div style="border: 1px solid gray; padding: 5px;"><p>INFORMATION SCIENCE & LIBRARY SCIENCE</p><p>INTERNATIONAL RELATIONS</p><p>LAW</p><p>LINGUISTICS</p><p>MANAGEMENT</p><p>NURSING</p><p>PLANNING & DEVELOPMENT</p><p>POLITICAL SCIENCE</p><p>PSYCHIATRY</p></div>
2) Select to view Journal data or aggregate Category data.	<input checked="" type="radio"/> View Journal Data - sort by: Journal Title ▾
	<input type="radio"/> View Category Data - sort by: Category Title ▾
<input type="button" value="SUBMIT"/>	

Índice de Impacto

JOURNALS SORTED BY IMPACT FACTOR El Journal Citation Reports (JCR) (Includes Review Journals)

Rank	Journal Abbreviation	1996 Total Cites	Impact Factor	Immed. Index	1996 Articles	Cited Half-life
------	----------------------	------------------	---------------	--------------	---------------	-----------------

Journal Summary List

Journals from: subject categories LAW [VIEW CATEGORY SUMMARY LIST](#)

Sorted by: Impact Factor [SORT AGAIN](#)

Journals 1 - 20 (of 116)

Navigation: <<< [1|2|3|4|5|6] >>>

Ranking is based on your journal and sort selections.

[MARK ALL](#) [UPDATE MARKED LIST](#)

Mark	Rank	Abbreviated Journal Title (linked to journal information)	ISSN	JCR Data						Eigenfactor™ Metrics	
				Total Cites	Impact Factor	5-Year Impact Factor	Immediacy Index	Articles	Cited Half-life	Eigenfactor™ Score	Article Influence™ Score
<input type="checkbox"/>	1	YALE LAW J	0044-0094	3705	4.109	3.476	0.767	30	>10.0	0.00742	1.732
<input type="checkbox"/>	2	HARVARD LAW REV	0017-811X	4263	4.044	3.936	1.441	34	>10.0	0.00941	1.924
<input type="checkbox"/>	3	COLUMBIA LAW REV	0010-1958	2705	3.610	3.112	0.647	34	>10.0	0.00699	1.562
<input type="checkbox"/>	4	STANFORD LAW REV	0038-9765	2243	3.523	3.105	0.857	21	>10.0	0.00658	1.505
<input type="checkbox"/>	5	GEORGETOWN LAW J	0016-8092	1283	2.948	2.272	0.816	38	8.1	0.00473	1.068
<input type="checkbox"/>	6	VA LAW REV	0042-6601	1834	2.945	2.683	1.220	41	>10.0	0.00564	1.433
<input type="checkbox"/>	7	LAW HUMAN BEHAV	0147-7307	1981	2.628	2.568	0.333	42	>10.0	0.00334	0.836
<input type="checkbox"/>	8	TEX LAW REV	0040-1444	1244	2.627	2.254	0.405	27	2.0	0.00440	1.127
<input type="checkbox"/>	20	*GENE DEV		27255		10.010	3.363		259		3.7
<input type="checkbox"/>	21	*CURR OPIN CELL BIOL		7283		10.043	2.174		92		3.0
<input type="checkbox"/>	22	*TRENDS PHARMACOL SCI		100526		17.948	4.742		532		6.5

¿Cómo se averigua la posición de la revista?
Cuartiles, tercios, mediana ...

Índice de Impacto

JOURNALS SORTED BY IMPACT FACTOR El Journal Citation Reports (JCR)

Rank	Journal Abbreviation	1996 Total Cites	Impact Factor	Immed. Index	1996 Articles	Cited Half-life
1	*ANNU REV IMMUNOL	9822	47.717	4.880	25	4.7
2	*CELL	149477	40.997	6.616	451	4.7
3	*ANNU REV BIOCHEM	17863	38.966	5.280	25	7.0

Journal Ranking ⓘ

For **2009**, the journal **YALE LAW JOURNAL** has an Impact Factor of **4.109**.

This table shows the ranking of this journal in its subject categories based on Impact Factor.

Category Name	Total Journals in Category	Journal Rank in Category	Quartile in Category
LAW	116	1	Q1

15	*REV MOD PHYS	10781	20.208	1.815	27	> 10.0
16	*IMMUNITY	4893	19.937	3.583	120	1.8
17	*MICROBIOL REV	6975	19.526	1.467	30	5.8
18	*PHYSIOL REV	9694	19.388	2.000	30	8.1
19	*ADV IMMUNOL	3597	19.205	0.909	22	6.0
20	*GENE DEV	27255	18.810	3.363	259	3.7
21	*CURR OPIN CELL BIOL	7283	18.043	2.174	92	3.0
22	*TRENDS PHARMACOL SCI	9269	17.950	1.088	80	4.8
23	*LANCET	100526	17.948	4.742	532	6.5

Índice de Impacto

In-Recj

In-Recs

In-Rech

341 revistas

JOURNALS SORTED BY IMPACT FACTOR
Source: Journal Citation Reports 1996
(Includes Review Journals)

IN~RECJ

Elegir Especialidad

ÍNDICE DE IMPACTO
REVISTAS ESPAÑOLAS DE CIENCIAS JURÍDICAS

Administrativo	Financiero y Tributario
Civil y Mercantil	Internacional Público y Privado
Constitucional	Penal y Procesal
Eclesiástico	Romano e Historia del Derecho
Filosofía del Derecho	Trabajo
Multidisciplinar	

BUSCAR	AUTOR <i>Ayúdanos</i>
Estadísticas Generales	Estadísticas de accesos

Financiado

Dirección General de Universidades
EA2003-086, EA2004-0119, EA2005-0068, EA2006-0018, EA2006-0027, EA2007-0138
Dirección General de Investigación
SEJ2004-08027/SOCI, CSO2008-00174/SOCI, SEJ2007-68069-CO2-01/SOCI

Qué es	Por qué es necesario	Cómo se ha confeccionado	A quién puede interesar	Quién lo elabora	Más información	English
--------	----------------------	--------------------------	-------------------------	------------------	-----------------	---------

IN~RECS IN~RECH

Índice de Impacto

In-Recj In-Recs In-Rech

JOURNALS SORTED BY IMPACT FACTOR
Source: Journal Citation Reports 1996
(Includes Review Journals) 341 revistas

ÍNDICE DE IMPACTO
REVISTAS ESPAÑOLAS DE CIENCIAS JURÍDICAS

DERECHO DEL TRABAJO Y DE LA SEGURIDAD SOCIAL

Ayuda | Estadísticas | Revistas fuente

Impacto por años: 2009 2008 2007 2006 2005 2004 2003 2002 2001

Impacto acumulativo: Histórico 2000-2009 2005-2009

ÍNDICE DE IMPACTO: 2009 ←

Población de revistas: 23

Ordenación por: Índice impacto

CUARTIL	POSICIÓN	TÍTULO DE LA REVISTA	ÍNDICE IMPACTO 2009	TOTAL ARTÍCULOS	TOTAL CITAS	CITAS NACIONALES	CITAS INTERNACIONALES
1º	1	Relaciones Laborales. Revista Crítica de Teoría y Práctica	0.536	125	67	67	0
	2	Revista de Derecho Social	0.451	62	28	28	0
	3	Temas Laborales. Revista Andaluza de Trabajo y Bienestar Social	0.275	120	33	33	0
	4	Civitas. Revista Española de Derecho del Trabajo	0.250	60	15	15	0
	5	Revista del Ministerio de Trabajo e Inmigración	0.241	186	45	43	2
2º	6	Tribuna Social. Revista de Seguridad Social y Laboral	0.212	99	21	21	0
	7	Actualidad Laboral	0.207	164	34	34	0
	8	Documentación Laboral	0.190	42	8	8	0
	9	Aranzadi Social (Estudios Doctrinales)	0.164	455	75	75	0
	10	Estudios Financieros. Revista de Trabajo y Seguridad Social; Comentarios, Casos Prácticos; Recursos Humanos	0.137	233	32	31	1
3º	11	Revista General de Derecho del Trabajo y de la Seguridad Social	0.125	48	6	6	0
	12	Justicia Laboral. Revista de Derecho del Trabajo y de la Seguridad Social	0.090	33	3	3	0
	13	Cuadernos de Relaciones Laborales	0.081	49	4	4	0
	14	Foro de Seguridad Social	0.070	57	4	4	0
	15	Iuslabor	0.046	65**	3	3	0
4º	16	Lan Harremanak. Revista de Relaciones Laborales	0.039	51	2	2	0
	17	Trabajo. Revista Andaluza de Relaciones Laborales	0.025	39	1	1	0
	18	Revista Internacional del Trabajo	0.020	49	1	1	0
	19	Formación Profesional	0.013	75	1	1	0
	20	Trabajo Social y Salud	0.012	160	2	1	1
	21	Quaderns de Ciències Socials	0.000	4	0	0	0
	21	Revista Internacional de Seguridad Social	0.000	38**	0	0	0
21	Prevención, Trabajo y Salud : Revista del Instituto Nacional de Seguridad e Higiene en el Trabajo	0.000	24**	0	0	0	

* Sin datos de producción
** Producción incompleta

Índice de Impacto

341 revistas

ÍNDICE DE IMPACTO

REVISTAS ESPAÑOLAS DE CIENCIAS JURÍDICAS

DERECHO DEL TRABAJO Y DE LA SEGURIDAD SOCIAL

Buscar

- Ayuda
- Estadísticas
- Revistas fuente

Impacto por años: 2009 2008 2007 2006 2005 2004 2003 2002 2001

Impacto acumulativo: Histórico 2000-2009 2005-2009

IMPACTO ACUMULATIVO 2005-2009

Ordenación por:

Citas por artículo

Posición	TÍTULO DE LA REVISTA	TOTAL ARTÍCULOS	CITAS NACIONALES	CITAS INTERNACIONALES	TOTAL CITAS	CITAS POR ARTÍCULO	ARTÍCULOS ≥ 3 CITAS	% ÍTEM CITADOS
1	Relaciones Laborales. Revista Crítica de Teoría y Práctica	230	286	0	286	1.243	3	76.1
2	Revista de Derecho Social	102	93	0	93	0.912	0	55.9
3	Civitas. Revista Española de Derecho del Trabajo	101	65	0	65	0.644	1	33.7
4	Tribuna Social. Revista de Seguridad Social y Laboral	173	94	0	94	0.543	0	35.3
5	Temas Laborales. Revista Andaluza de Trabajo y Bienestar Social	232	95	0	95	0.409	0	25.0
6	Revista del Ministerio de Trabajo e Inmigración	347	137	3	140	0.403	0	27.7
7	Documentación Laboral	67	26	0	26	0.388	0	23.9
8	Actualidad Laboral	285	110	0	110	0.386	0	22.8
9	Cuadernos de Relaciones Laborales	77	29	0	29	0.377	1	26.0
10	Justicia Laboral. Revista de Derecho del Trabajo y de la Seguridad Social	55	18	0	18	0.327	0	27.3
11	Aranzadi Social (Estudios Doctrinales)	756	212	0	212	0.280	0	21.2
12	Estudios Financieros. Revista de Trabajo y Seguridad Social: Comentarios, Casos Prácticos: Recursos Humanos	361	97	1	98	0.271	1	17.2
13	Revista General de Derecho del Trabajo y de la Seguridad Social	86	23	0	23	0.267	0	22.1
14	Foro de Seguridad Social	82	13	0	13	0.159	0	13.4
15	Quaderns de Ciències Socials	7	1	0	1	0.143	0	14.3
16	Iuslabor	81	11	0	11	0.136	0	9.9
17	Lan Harremanak: Revista de Relaciones Laborales	77	5	1	6	0.078	0	7.8
18	Revista Internacional del Trabajo	85	6	0	6	0.071	0	3.5
19	Trabajo. Revista Andaluza de Relaciones Laborales	72	4	0	4	0.056	0	4.2
20	Formación Profesional	95	2	0	2	0.021	0	1.1
21	Revista Internacional de Seguridad Social	56	1	0	1	0.018	0	1.8
22	Trabajo Social y Salud	235	2	1	3	0.013	0	0.9
23	Prevención, Trabajo y Salud : Revista del Instituto Nacional de Seguridad e Higiene en el Trabajo	31	0	0	0	0.000	0	0.0

In-Recj In-Recs In-Rech

* Sin datos de producción

Índice de Impacto

JOURNALS SORTED BY IMPACT FACTOR

Source: *Journal Citation Reports 1996*

(Includes Review Journals)

SJR

251 revistas

SJR SCImago Journal & Country Rank

- Home
- Journal Indicators
- Journal Search
- Country Indicators
- Country Search
- Compare
- Map Generator
- Help
- About Us

Science Analysis

The SCImago Journal & Country Rank is a portal that includes the journals and country scientific indicators developed from the information contained in the Scopus® database (Elsevier B.V.). These indicators can be used to assess and analyze scientific domains.

This platform takes its name from the SCImago Journal Rank (SJR) Indicator™, developed by SCImago from the widely known algorithm Google PageRank™. This indicator shows the visibility of the journals contained in the Scopus® database from 1996.

[Read more about us >](#)

1996 Impact Immed. 1996 Cited

SJR

SJR	H Index	Total Docs. (2007)	Total Docs. (3years)	Total Refs.	Total Cites (3years)	Citable Docs. (3years)	Cites / Doc. (2years)	Ref. / Doc.	Country
0,035	4	48	84	720	26	84	0,31	15,00	UNITED KINGDOM
0,035	8	23	68	633	23	67	0,40	27,52	GERMANY
0,035	3	68	136	226	17	121	0,14	3,32	UNITED KINGDOM
0,035	11	350	880	0	116	530	0,19	0,00	UNITED STATES

POSICIÓN

54 Library Journal

17	*MICROBIOL REV	6975	19.526	1.467	30	5.8
18	*PHYSIOL REV	9694	19.388	2.000	30	8.1
19	*ADV IMMUNOL	3597	19.205	0.909	22	6.0
20	*GENE DEV	27255	18.810	3.363	259	3.7
21	*CURR OPIN CELL BIOL	7283	18.043	2.174	92	3.0
22	*TRENDS PHARMACOL SCI	9269	17.950	1.088	80	4.8
23	*TRENDS	100526	17.948	4.742	532	6.5

Índice de Impacto

Google Scholar

Search Scholar

English

Business, Economics & Management

Top publications - Finance [Learn more](#)

Publication

[h5-index](#)

[h5-median](#)

Accounting & Taxation

Educational Administration

International Business

Business, Economics & Management (general)

Emergency Management

International Economics

Development Economics

Entrepreneurship & Innovation

Marketing

Economic History

Finance

Strategic Management

Economic Policy

Game Theory and Decision Science

Tourism & Hospitality

Economics

Human Resources & Organizations

Sólo estas categorías para revistas en inglés

Índice de Impacto

Muestra tan sólo 20 revistas por categoría

Top publications - *Finance* [Learn more](#)

Publication	h5-index	h5-median
1. The Journal of Finance	111	180
2. Review of Financial Studies	110	165
3. Journal of Financial Economics	107	190
4. Journal of Banking & Finance	68	94
5. Journal of Accounting and Economics	56	107
6. European Central Bank Working Paper Series	55	94
7. Journal of Financial and Quantitative Analysis	49	74
8. Journal of Money, Credit and Banking	48	80
9. Bank of Italy Temi di Discussione (Working Paper)	44	64
10. Federal Reserve Bank of New York Staff Reports	43	89
11. Journal of Corporate Finance	42	78
12. Bank for International Settlements Working Papers	41	78

Índice de Impacto

Las revistas científicas españolas según Google Scholar Metrics

2007-2011

SUMARIO

CIENCIA Y TECNOLOGÍA	
Ciencias agrarias	3
Ciencias de la Tierra	3
Ciencias biológicas	4
Ingenierías	4
Matemáticas	5
Física	6
Química	6
Multidisciplinar	6
CIENCIAS DE LA SALUD	7
CIENCIAS SOCIALES	
Economía y Empresa	11
Derecho	12
Sociología	15
Ciencia Política y de la Administración	16
Educación	16
Psicología	18
Psicología del Deporte	19
Antropología	20
Comunicación	20
Documentación	21
Geografía	21
Urbanismo	22
ARTE Y HUMANIDADES	
Filosofía	23
Lingüística	23
Filología Clásica	24
Filologías Modernas	24
Filologías Hispánicas	24
Estudios hebreos, islámicos y orientales	25
Historia	26
Arte	27
Multidisciplinar	28
JUSTIFICACIÓN	30
NOTA METODOLÓGICA	30
BIBLIOGRAFÍA	30

Índice H de las revistas científicas españolas según Google Scholar Metrics

2008-2012

EDUCACIÓN

	REVISTAS	H Index	Mediana H
1	Revista de Educación	19	31
2	Electronic Journal of Research in Educational Psychology = Revista Electrónica de Investigación Psicoeducativa y Psicopedagógica	15	21
3	Revista Iberoamericana de Educación	15	18
4	Profesorado. Revista de Currículum y Formación del Profesorado	14	23
5	Revista de Psicodidáctica	14	19
5	RUSC: Revista de Universidad y Sociedad del Conocimiento	14	19
6	Comunicar: Revista Científica Iberoamericana de Comunicación y Educación	13	16
7	Revista Interuniversitaria de Formación del Profesorado	12	19
8	Infancia y Aprendizaje	12	17
8	Pixel-Bit: Revista de Medios y Educación	12	17
8	REICE: Revista Electrónica Iberoamericana Sobre Calidad, Eficacia y Cambio en Educación	12	17
9	Redu. Revista de Docencia Universitaria	12	16
10	Aula Abierta	11	16
11	Revista Eureka Sobre Enseñanza y Divulgación de las Ciencias	11	14
12	European Journal of Education And Psychology	11	13
13	Revista de Investigación en Educación	10	16
13	Revista Iberoamericana de Evaluación Educativa	10	16
14	Enseñanza de las Ciencias. Revista de Investigación y Experiencias Didácticas	10	14
15	Educación Médica	10	13
16	Cultura y Educación	9	14

Índice H de las Revistas Científicas Españolas según Google Scholar Metrics (2008-2012)

Juan Manuel Ayllón Millán, Rafael Ruiz Pérez, Emilio Delgado López-Cózar

EC3: Evaluación de la Ciencia y de la Comunicación Científica. Universidad de Granada
jayllonmillan@gmail.com, rruiz@ugr.es, edelgado@ugr.es

Cómo buscar las citas a nuestros trabajos

Los datos hablan por sí solos

Web of Science

Seleccionar	Autor citado	Trabajo citado [MOSTRAR TÍTULOS COMPLETOS]	Año	Volumen	Número	Página	Identificador	Artículos en que se cita **	Ver registro
<input type="checkbox"/>	Anegon, FD... Contreras, EJ + [Mostrar todos los autores]	SCIENTOMETRICS	1998	42	2	229		6	Ver registro en Colección principal de Web of Science
<input type="checkbox"/>	Moya-Anegon, F.  + [Mostrar todos los autores]	SCIENTOMETRICS	1998	42		229	10.1007/BF02458357	20	
Seleccionar	Autor citado	Trabajo citado	Año	Volumen	Número	Página	Identificador	Artículos en que se cita **	Ver registro

Scopus

<input checked="" type="checkbox"/>	Research fronts in library and information science in Spain (1985-1994) 1	De Moya Anegón, F., Jiménez Contreras, E., De La Moneda Corrochano, M.	1998	Scientometrics	25
-------------------------------------	--	--	------	----------------	----

Google Scholar

[Research fronts in library and information science in Spain \(1985–1994\)](#)

[\[PDF\] de springer.com](#)

[E de Moya Anegón, EJ Contreras... - Scientometrics, 1998 - akademai.com](#)

Abstract Publications and author citations in library and information science in Spain during the period from 1985 to 1994 were analyzed as a measure of the structure, specificity and composition of research fronts in this country. A cocitation matrix developed from an ...

Citado por 82 Artículos relacionados Las 8 versiones Web of Science: 6 Citar Guardar Más

[CITAS] Félix; JIMÉNEZ CONTRERAS, Evaristo; MONEDA CORROCHANO, Mercedes. **Research fronts in library and information science in Spain (1985-1994)**

[M y ANEGÓN - Scientometrics, 1998](#)

Citado por 3 Artículos relacionados Citar Guardar

CREAROS UN PERFIL EN GOOGLE SCHOLAR CITATIONS

CÓMO CREAR Y GESTIONAR UN PERFIL GOOGLE SCHOLAR CITATIONS

<http://www.slideshare.net/torressalinas/cmo-utilizar-google-scholar-para-mejorar-la-visibility>

Google
scholar

Número de citas

Google Scholar

Mi biblioteca

Mis citas

Mis actualizaciones

Alertas

Estadísticas

Configuración

Buscar artículos ✕

con **todas** las palabras

con la **frase exacta**

con **al menos una** de las palabras

sin las palabras

donde las palabras aparezcan

Mostrar artículos **escritos** por
p. ej., "García Márquez" o Cela

Mostrar artículos **publicados** en
p. ej., JAMA o Gaceta Sanitaria

Mostrar artículos **fechados** entre —
p. ej., 1996

Número de citas

Google Scholar

Podemos conocer simultáneamente las citas proporcionadas por Google Scholar y las proporcionadas para los artículos indizados en la Web of Science

[Research fronts in library and information science in Spain \(1985–1994\)](#)

[PDF] de [springer.com](#)

[F de Moya Anegón, EJ Contreras...](#) - *Scientometrics*, 1998 - [akademai.com](#)

Abstract Publications and author cocitations in library and information science in Spain during the period from 1985 to 1994 were analyzed as a measure of the structure, specificity and composition of research fronts in this country. A cocitation matrix developed from an ...

Citado por 82 Artículos relacionados Las 8 versiones Web of Science: 6 Citar Guardar Más

[CITAS] Félix; JIMÉNEZ CONTRERAS, Evaristo; MONEDA CORROCHANO, Mercedes. **Research fronts in library and information science in Spain (1985-1994)**

[M y ANEGÓN](#) - *Scientometrics*, 1998

Citado por 3 Artículos relacionados Citar Guardar

Número de citas

Google Scholar

Podemos conocer las citas de nuestros trabajos procedentes de la Web of Science

Google

Académico

Aproximadamente 82 resultados (0,06 s)

Mis citas

0

Artículos

Research fronts in library and information science in Spain (1985–1994)

Mi biblioteca

Buscar en artículos que citan

[The resource-based theory: dissemination and main trends](#)

[PDF] de uhu.es

[F.J. Acedo, C. Barroso, J.L. Galan - Strategic Management ...](#), 2006 - Wiley Online Library

Abstract Papers published on the resource-based theory (RBT) have made clear its widespread application, heterogeneity, and usefulness as a strategic approach. This paper empirically analyzes the assumptions underlying the theory from an inductive perspective. ...

Citado por 348 Artículos relacionados Las 6 versiones Web of Science: 69 Citar Guardar

[PDF] [Visibilidad internacional de la producción científica iberoamericana en biblioteconomía y documentación \(1991-2000\)](#)

[PDF] de scielo.br

[F. Moya-Anegón, V. Herrero-Solana - Ciência da informação](#), 2002 - SciELO Brasil

Resumen Se analiza la producción iberoamericana en biblioteconomía y documentación existente en el Social Science Citation Index para el periodo 1991-2000. Se analiza la producción por países, instituciones, revistas y autores. También se estudia la citación de ...

Citado por 49 Artículos relacionados Las 11 versiones Citar Guardar Más

[Visualización y análisis de la estructura científica española: ISI Web of science 1990-2005](#)

[PDF] de ebscohost.com

[PF Moya-Anegón ... - El profesional ...](#), 2006 - elprofesionaldelainformacion ...

This article presents the structure of Spanish science from 1990 to 2005. Based on ISI subject-category co-citation, including natural sciences, social sciences and arts & humanities, and combining both social network analysis (SNA) and pruning algorithms ...

Citado por 40 Artículos relacionados Las 18 versiones Citar Guardar Más

[HTML] [Current paradigms in the international management field: An author co-citation analysis](#)

[HTML] de sciencedirect.com

[F.J. Acedo, J.C. Casillas - International Business Review](#), 2005 - Elsevier

Although many papers have aimed at describing the evolution of the International

Cualquier momento

Desde 2014

Desde 2013

Desde 2010

Intervalo específico...

Ordenar por relevancia

Ordenar por fecha

Buscar en la Web

Buscar sólo páginas en español

Incluir citas

Crear alerta

Número de citas

Google Scholar

Existen programas y aplicaciones que nos pueden ayudar a trabajar con GS:

- **Publish or Perish** de Anne-Wil Harzing:

<http://www.harzing.com/pop.htm>

- **Citation-Gadget:** <http://code.google.com/p/citations-gadget/>

- **Tenurometer:**

<http://tenurometer.indiana.edu/download.html>

Libros y capítulos: Google Books

Google Books, una herramienta interesante para buscar citas

Encuentra citas no recogidas en Google Scholar

Google books Search Books [Advanced Book Search](#)

Books Books 1 - 10 of 817 on castells "l

› List view
[Cover view](#)

› All books
[Limited preview and full view](#)
[Full view only](#)
[Public domain only](#)

 [La Era de la información: economía, sociedad y cultura](#)
Manuel Castells, Carmen vers Martínez Gimeno - Computers - 2000
[Limited preview](#) - [About this book](#) - [Add to my library](#) - [More editions](#)

Bibliography

- Arellano, J. P. (Minister of Education) (2000) *Desafíos de la sociedad de la información en América Latina y Europa. Primer Foro de las Comunicaciones*. Santiago: Unicom and Ediciones LOM.
- Barbero, J. M. (2000) Retos culturales: de la comunicación a la educación. *Nueva Sociedad*, No. 169.
- Brunner, J. J. (2000) Interview in *Informe de Desarrollo Humano Chile 2000*. Chile: UNDP.
- Castells, M. (1997) *La era de la información. Economía, sociedad y cultura*. Vol. 1, *La sociedad red*. Madrid: Alianza.
- Castells, M. (1998) *La era de la información. Economía, sociedad y cultura*. Vol. 2, *El poder de la identidad*. Madrid: Alianza.
- Castells, M. (1998) *La era de la información. Economía, sociedad y cultura*. Vol. 3, *Fin de milenio*. Madrid: Alianza.

Aprendiendo a buscar citas de un trabajo o un autor en la Web of Science

Selectiva y restrictiva
Colección principal

Exhaustiva
Todas las bases de datos

Aprendiendo a buscar citas de un trabajo o un autor en la Web of Science

Buscando las citas de un artículo

Web of Science™ InCites® Journal Citation Reports® Essential Science Indicators™ EndNote® Iniciar sesión Ayuda Español

WEB OF SCIENCE™ THOMSON REUTERS™

Buscar Colección principal de Web of Science™ Mis herramientas Historial de búsqueda Lista de registros marcados

Bienvenido al nuevo Web of Science! Vea un breve tutorial.

Búsqueda básica

Geodesic active contours Título Buscar

+ Agregar otro campo

Haga clic aquí para obtener sugerencias para mejorar su búsqueda.

Seleccionar página Guardar en EndNote ... Agregar a la lista de registros marcados

Analizar resultados
Crear informe de citas

1. **Geodesic active contours**

Por: Caselles, V; Kimmel, R; Sapiro, G
INTERNATIONAL JOURNAL OF COMPUTER VISION Volumen: 22 Número: 1 Páginas: 61-79 Fecha de publicación: FEB-MAR 1997

Veces citado: 1,836
(en la Colección principal de Web of Science)

Texto completo de la editorial Ver abstract

Buscar en SEARCH en el campo TÍTULO el título del trabajo
El número de citas figura en el epígrafe VECES CITADO

Aprendiendo a buscar citas de un trabajo o un autor en la Web of Science

Buscando las “CITAS PERDIDAS” de un artículo

Buscar en Cited Reference Search

Búsqueda básica

"Geodesic active

- Búsqueda básica
- Búsqueda de autores
- Búsqueda de referencia citada
- Búsqueda de estructura
- Búsqueda avanzada

- Usar índices campo **AUTOR, FUENTE**

- Incluir el título de la revista y truncarlo (*) para obtener variaciones

- Para los libros incluir las tres/cuatro primeras letras del título que no sean artículos, preposiciones...

Búsqueda de referencia citada

Encuentre los artículos en los que se cita el trabajo de una persona.

Paso 1: Ingrese información sobre el trabajo citado. Los campos se combinan con el operador booleano AND.

* Nota: si ingresa el título, el volumen, el número o la página en combinación con otros campos, es posible que se reduzca el número de variantes de referencia citada encontradas.

DELGADO LOPEZ COZAR E OR LOPEZ-COZAR E OR LOPEZ-COZAR E [x

Autor citado

↳ Seleccionar del índice

Ejemplo: *J Comp* Appl* Math** [x

[Ver lista de abreviaturas](#)

Trabajo citado

↳ Seleccionar del índice

Ejemplo: 1943 or 1943-1945 [x

Año(s) de cita

Buscar

[+ Agregar otro campo](#) | [Borrar todos los campos](#)

Aprendiendo a buscar citas de un trabajo o un autor en la Web of Science

Buscando las “CITAS PERDIDAS” de un artículo

Buscar en Cited Reference Search

Incluir las variantes del nombre del autor, especialmente si es compuesto: forma abreviada (mayoral I*) o completa: (normal: ruiz jimenez r*) o (fusionada: ruizjimenez r*)

Cited Reference Search. Find the articles that cite a person's work

Step 1: Enter the author's name, the work's source, and/or publication year.

Cited Author: 

Example: O'Brian C OR OBrian C**

Cited Work: 

Cited Reference Search.

Find the articles that cite a person's work
Step 1: Enter the author's name, the work's source, and/or publication year.

Cited Author: jimenez-contreras e* or jimenezcontreras or contreras ej*

Example: O'Brian C* OR OBrian C*

Cited Work:

CITED REFERENCE INDEX
References: 1 - 46 of 46

Page 1 of 1

Select	Cited Author	Cited Work [SHOW EXPANDED TITLES]	Year	Volume	Page	Article ID	Citing Articles **	View Record
<input type="checkbox"/>	CONTRERAS EJ	BIBLIOTECONOMIA DOCU	2002	9	979		1	
<input type="checkbox"/>	CONTRERAS EJ	BID BIBLIOTECONOMIA	2000		1		1	
<input type="checkbox"/>	CONTRERAS EJ	BID TEXTOS UNIVERSIT	2002				1	
<input type="checkbox"/>	...Contreras EJ	KNOWL ORGAN	2004	31	136		2	View Record
<input type="checkbox"/>	CONTRERAS EJ	NATURE	2002	417	898		1	
<input type="checkbox"/>	CONTRERAS EJ	PROF INFORM	2006	15	373		1	View Record
<input type="checkbox"/>	CONTRERAS EJ	RES POLICY	2003	32	123		2	
<input type="checkbox"/>	CONTRERAS EJ	REV ESP DOC CIENT	1990	13	631		1	
<input type="checkbox"/>	CONTRERAS EJ	REV ESP DOC CIENT	1987	10	275		2	
<input type="checkbox"/>	...Contreras EJ	REV ESP SALUD PUBLIC	2006	80	293		2	View Record
<input type="checkbox"/>	CONTRERAS EJ	REV ESPANOLA DOCUMEN	1997	20	252		3	
<input type="checkbox"/>	CONTRERAS EJ	REV ESPANOLA DOCUMEN	1992	15	174		1	
<input type="checkbox"/>	...Contreras EJ	SCIENTOMETRICS	1998	42	229		2	View Record
<input type="checkbox"/>	CONTRERAS EJ	U GRANADA 1975 1987	1997		381		1	
<input type="checkbox"/>	CONTRERAS EJ	UNIVERSIDAD GRANADA 1	1997				1	
<input type="checkbox"/>	...Jimenez-Contreras E	INT J CLIN HLTH PSYC	2006	6	401		11	View Record
<input type="checkbox"/>	...Jimenez-Contreras E	J INF SCI	2006	32	63	DOI 10.1177/0165551506059226	4	View Record
<input type="checkbox"/>	...Jimenez-Contreras E	J MED LIBR ASSOC	2002	90	411		21	View Record
<input type="checkbox"/>	...Jimenez-Contreras E	J NURS SCHOLARSHIP	2009	41	54	DOI 10.1111/j.1547-5069.2009.01251.x	1	View Record
<input type="checkbox"/>	...Jimenez-Contreras E	PROF INFORM	2009	18	81	DOI 10.3145/epi.2009.ene.11	1	View Record
<input type="checkbox"/>	JIMENEZCONTRERA E	4 JORN ESP DOC AUT O	1994		215		1	
<input type="checkbox"/>	JIMENEZCONTRERA E	5 FOR EV CAL ED SUP	2008				1	
<input type="checkbox"/>	JIMENEZCONTRERA E	C PRES CURS EV ACR C	2004				2	
<input type="checkbox"/>	JIMENEZCONTRERA E	ED MED	2004	7	27		1	
<input type="checkbox"/>	JIMENEZCONTRERA E	EVALUACION CURRICULA	2004				2	
<input type="checkbox"/>	JIMENEZCONTRERA E	FACTOR IMPACTO ESTUD	2006				1	
<input type="checkbox"/>	JIMENEZCONTRERA E	IN PRESS RES POLICY	2002				2	
<input type="checkbox"/>	JIMENEZCONTRERA E	PROF INFORM	2006	15	373		2	
<input type="checkbox"/>	JIMENEZCONTRERA E	RES POLICY	2002	32	123		1	
<input type="checkbox"/>	JIMENEZCONTRERA E	REV ESPANOLA DOCUMEN	1995	20	252		1	
<input type="checkbox"/>	JIMENEZCONTRERA E	REV ESPANOLA DOCUMEN	1992	15	174		3	
<input type="checkbox"/>	JIMENEZCONTRERA E	REV ESPANOLA DOCUMEN	1992	15	175		1	
<input type="checkbox"/>	JIMENEZCONTRERA E	THESIS U GRANADA GRA	1993				1	
<input type="checkbox"/>	JIMENEZCONTRERA E	TRANSICION CIENTIFIC	1997				1	
<input type="checkbox"/>	JIMENEZCONTRERA JF	MANUAL GRAFICO CONTI	1993				1	
<input type="checkbox"/>	JIMENEZCONTRERA R	NANOTECHNOLOGY RES D	2008		7		1	
<input type="checkbox"/>	JIMENEZCONTRERAS E	NATURE	2002	417	898		18	View Record
<input type="checkbox"/>	JIMENEZCONTRERAS E	RES POLICY	2003	32	123		16	View Record
<input type="checkbox"/>	JIMENEZCONTRERAS E	SCIENTOMETRICS	1996	36	81		5	View Record

Aprendiendo a buscar citas de un trabajo o un autor en la Web of Science

Buscando las “CITAS PERDIDAS” de un artículo

Tener presentes todas las variantes del nombre de una revista

1	<input type="button" value="Add"/>	REVISTA DE INVESTIGACION EDUCACIONAL LATINOAMERICANA
86	<input type="button" value="Add"/>	REVISTA DE INVESTIGACION EDUCATIVA
1	<input type="button" value="Add"/>	REVISTA DE INVESTIGACION EDUCATIVA COLECCION PEDAGOGICA UNIVERSITARIA
1	<input type="button" value="Add"/>	REVISTA DE INVESTIGACION EDUCATIVA CONECT 2
1	<input type="button" value="Add"/>	REVISTA DE INVESTIGACION EDUCATIVA MURCIA
3	<input type="button" value="Add"/>	REVISTA DE INVESTIGACION EDUCATIVA RIE
1	<input type="button" value="Add"/>	REVISTA DE INVESTIGACION EDUCATIYA
1	<input type="button" value="Add"/>	REVISTA DE INVESTIGACION EN CIENCIA Y TECNOLOGIA DE ALIMENTIMENTOS
1	<input type="button" value="Add"/>	REVISTA DE INVESTIGACION EN EDOCACION
20	<input type="button" value="Add"/>	REVISTA DE INVESTIGACION EN EDUCACION
2	<input type="button" value="Add"/>	REVISTA DE INVESTIGACION EN EDUCACION VIGO

Page Range: REVISTA INVESTIGACION EDUCATIVA RIE -- REVISTA INVESTIGACION EN LA ESCUELA

Next 

Records	Add to Query	Cited Work
1	<input type="button" value="Add"/>	REVISTA INVESTIGACION EDUCATIVA RIE
2	<input type="button" value="Add"/>	REVISTA INVESTIGACION EN LA ESCUELA

Page Range: REVISTA INVESTIGACION EDUCATIVA RIE -- REVISTA INVESTIGACION EN LA ESCUELA

Next 

Número de citas

SCOPUS

Scopus

[Search](#) | [Alerts](#) | [My list](#) | [Settings](#)

[Back to results](#) | 1 of 1

[SpringerLink](#) | [Biblioteca](#) | [Ask NILDE](#) | [Export](#) | [Download](#) | [More...](#)

Scientometrics

Volume 42, Issue 2, 1998, Pages 229-246

Research fronts in library and information science in Spain (1985-1994)

De Moya Anegón, F. , Jiménez Contreras, E., De La Moneda Corrochano, M. 

Depto. de Biblioteconomía y Docum., Universidad de Granada, Campus de Cartuja,

Cited by 25 documents since 1996

A decade of documentary research on Scientometrics in Spain: Analysis of papers from the ISOC database (2000-2009) | Una década de investigación documental sobre ciencia de la información en España: Análisis de los artículos de la base de datos ISOC (2000-2009)
Arguimbau-Vivó, L. , Fuentes-Pujol, E. , Gallifa-Calatayud, M.
(2013) Revista Espanola de Documentacion Cientifica

Large-scale temporal analysis of computer and information science
Soos, S. , Kampis, G. , Gulyás, L.
(2013) European Physical Journal: Special Topics

Research status and characteristics of library and information science in Taiwan: A bibliometric analysis
Lin, W.-Y.C.
(2012) Scientometrics

[View all 25 citing documents](#)

Inform me when this document is cited in Scopus

Métricas alternativas

SCOPUS

Scopus

[Search](#) | [Alerts](#) | [My list](#) | [Settings](#)

[Back to results](#) | [< Previous](#) **4 of 30** [Next >](#)

[Full Text](#) | [SpringerLink](#) | [Biblioteca](#) | [Ask NILDE](#) | [Export](#) | [Download](#) | [More...](#)

Journal of the American Society for Information Science and Technology

2013

The Google scholar experiment: How to index false papers and manipulate bibliometric indicators (Article in press ?)

Delgado López-Cózar, E.^a , Robinson-García, N.^a , Torres-Salinas, D.^b

^a EC3 Research Group: Evaluación de la Ciencia y la Comunicación Científica, Facultad de Comunicación y Documentación, Colegio Máximo de Cartuja s/n Universidad de Granada 18071 Granada Spain

^b EC3 Research Group: Evaluación de la Ciencia y la Comunicación Científica, Centro de Investigación Médica Aplicada Universidad de Navarra 31008 Pamplona Spain

Mendeley readership statisti...

34 people have saved this article to Mendeley

Top disciplines
Social Sciences 29%
Computer and Information Science 24%
Chemistry 9%

Top demographics
Librarian 29%
Ph.D. Student 15%
Student (Master) 9%

Top countries
Netherlands 15%
Spain 9%
Switzerland 6%

[View article in Mendeley](#) | [More about Mendeley](#)

Altmetric for Scopus

Up to now this article has been mentioned **119** times by **113** sources.

Sources

- 1 Facebook user
- 2 science blogs
- 2 news outlets
- 108 tweeters

Saved to reference managers

- 2 CiteULike
- 28 Mendeley

[see details](#) | [open report in new tab](#)

This app is provided by [Altmetric](#). [Learn more here.](#)

Métricas alternativas

SCOPUS

Score in context

Is one of the highest ever scores in this journal (ranked #3 of 586)

show more...

Mentioned by

- 2 news outlets
- 2 blogs
- 108 tweeters
- 1 Facebook user

Readers on

- 28 Mendeley
- 2 CiteULike

Track this article

- Get email updates when this article is shared

The Google scholar experiment: How to index false papers and manipulate bibliometric indicators

News Blogs Twitter Facebook **Score** Demographics Help

The Altmetric score is one measure of the quality and quantity of online attention that this article has received. You can read about [how Altmetric scores are calculated](#) here.

This article scored **101.68**

The context below was calculated when this article was last mentioned on **20th March 2014**

Compared to all articles in Journal of the American Society for Information Science and Technology

In the **99%**ile

Ranks **3rd**

So far Altmetric has tracked 586 articles from this journal. They typically receive a little more attention than average, with a mean score of 5.5 vs the global average of 4.7. This article **has done particularly well**, scoring higher than 99% of its peers. It's actually **the 3rd highest scoring article** in this journal that we've seen so far.

All articles of a similar age

In the **98%**ile

Older articles will score higher simply because they've had more time to accumulate mentions. To account for age we can compare this score to the 84,603 tracked articles that were published within six weeks on either side of this one in any journal. This article has done particularly well, scoring **higher than 98% of its contemporaries**.

All articles

In the **99%**ile

More generally, Altmetric has tracked 2,079,797 articles across all journals so far. Compared to these this article has done particularly well and is in the 99th percentile: it's **in the top 5% of all articles ever tracked** by Altmetric.

Número de citas

En In-Recs e In-Recj también podemos buscar citas

Bien en el menú de búsqueda

CONSULTAS DE LA BASE DATOS

Por Autor	Autores	<input type="text"/>	<input type="radio"/> Y <input type="radio"/> O <input type="radio"/> NO	Buscar Limpiar
	Autores	<input type="text"/>	<input type="radio"/> Y <input type="radio"/> O <input type="radio"/> NO	
	Autores	<input type="text"/>		
Ej: Capel Sáez, Horacio				
Por Institución	Organismo	<input type="text"/>		Buscar Limpiar
	Ej: Universidad de Granada, CSIC, Banco de España, Instituto de Salud Carlos III, Ministerio de Educación y Ciencia			
Por Revista	Revista	<input type="text"/>		Buscar Limpiar
	ISSN	<input type="text"/>		
Por Cita Bibliográfica concreta	Revista *	<input type="text"/>		Buscar Limpiar
	Año *	<input type="text"/>		
	Primera pág.#	<input type="text"/>		
	Título Art. #	<input type="text"/>		
* Campos obligatorios # Obligatorio introducir uno de estos dos campos (título o página)				

Número de citas

En In-Recs e In-Recj también podemos buscar citas

Bien en los rankings de artículos

INDECe DE IMPACTO
DERECHO DEL TRABAJO Y DE LA SEGURIDAD SOCIAL

Buscar

Ayuda Estadísticas Revistas fuente

Revistas Artículos Autores Instituciones

Impacto por años: 2009 2008 2007 2006 2005 2004 2003 2002 2001

Impacto acumulativo: 1999-2009 2000-2009 2001-2009

5% artículos más citados de las revistas españolas de:
Derecho del Trabajo y de la Seguridad Social (1999-2009)

POSICIÓN	ARTÍCULOS	CITAS MAC	CITAS INT
1	Rodríguez-Piñero Bravo-Ferrer, Miguel; Valdés Dal-Ré, Fernando; Casas Baamonde, María Emilia. La reforma del mercado de trabajo "para el incremento del empleo y la mejora de su calidad". Relaciones Laborales. Revista Crítica de Teoría y Práctica. 2001, , 7: 1-24.	22	0
2	López Gandía, Juan. El acuerdo para la mejora y desarrollo del sistema de protección social. La renovación del pacto de Toledo. Revista de Derecho Social. 2001, , 14: 25-35	16	0
3	Gorelli Hernández, Juan. La reciente Ley 39/1999, para promover la conciliación de la vida familiar y laboral de las personas trabajadoras. Relaciones Laborales. Revista Crítica de Teoría y Práctica. 1999, , 24: 10-53	17	0
4	Baylos Grau, Antonio Pedro. Globalización y derecho del trabajo. Cuadernos de Relaciones Laborales. 1999, , 15: 19-49	15	0
4	Ríos Salmerón, Bartolomé. La Ley Concursal y los trabajadores. Notas de urgencia al texto legal aprobado por el Congreso de los Diputados en sesión plenaria de 3 de abril de 2003. Actualidad Laboral. 2003, , 21: 353-386	15	0
6	Cruz Villalón, Jesús. La tutela colectiva de los trabajadores autónomos de sus intereses profesionales. Relaciones Laborales. Revista Crítica de Teoría y Práctica. 2000, , 7/8: 153-187	14	0
6	Escujero Rodríguez, Ricardo. Propósitos y despropósitos de la reforma laboral de 2001. Relaciones Laborales. Revista Crítica de Teoría y Práctica. 2001, , 10: 99-153	14	0

Bien en los rankings de autores

INDECe DE IMPACTO
DERECHO DEL TRABAJO Y DE LA SEGURIDAD SOCIAL

Buscar

Ayuda Estadísticas Revistas fuente

Revistas Artículos Autores Instituciones

Impacto por años: 2009 2008 2007 2006 2005 2004 2003 2002 2001

Impacto acumulativo: 1999-2009 2000-2009 2001-2009

DERECHO DEL TRABAJO Y DE LA SEGURIDAD SOCIAL

Lista de Autores más citados (3%)

Ordenación por: Total citas especialidad

Total de autores: 4758

POSICIÓN	AUTORES	ARTÍCULOS		CITAS			CITAS POR ARTÍCULO	ARTÍCULOS Z & CITAS	% TEMAS CITADOS	% AUTO CITACION
		ESPECIALIDAD	TOTAL	ESPECIALIDAD	NACIONALES	INTERNACIONALES				
1	Rodríguez Piñero y Bravo Ferrer, Miguel	182	194	257	261	3	264	1,5	62,9	1,4
2	Valdés Dal Ré, Fernando	191	198	257	288	4	292	1,3	82,1	2,7
3	Casas Baamonde, María Emilia	70	78	166	188	1	189	2,2	69,2	1,8
4	Rivero de Urduna, Jesus Rafael	125	145	160	166	1	167	1,2	51,0	7,8
5	Sempere Navarro, Antonio Vicente	153	251	129	155	0	155	0,6	35,5	0,6
6	Panias Robles, José Antonio	71	86	128	143	0	143	1,7	75,6	23,8
7	Molina Nevarreño, Ciudadad	98	141	120	172	2	174	1,2	81,7	1,1
8	Delgado Sorolla, Aurelia	60	120	101	120	0	120	1,0	44,4	20,0
9	Cruz Villalón, Jesus	62	83	95	104	0	104	1,3	51,0	8,7
10	Marbaya Melgar, Alfredo	47	59	64	105	0	105	1,8	57,6	1,8
11	García Murcia, Joaquín	72	95	93	99	0	99	1,0	49,5	4,0
12	Manera Pérez, José Luis	68	89	91	102	1	103	1,2	50,6	27,2
13	Carros Martínez, Faustino	54	101	90	98	0	98	1,0	52,5	3,1
14	Lousada Arochena, José Fernando	66	141	87	109	0	109	0,8	41,0	23,0
14	Rodríguez Piñero Royo, Miguel Carlos	56	67	87	94	0	94	1,4	67,2	6,4
16	Ray Quintanar, Salvador Del	60	82	77	77	0	77	1,3	51,9	4,3
17	Cabada Perero, James	81	74	78	78	0	78	1,0	48,9	2,8
18	Lopez Gandia, Juan	45	48	73	75	1	75	1,6	56,3	21,3

Comparando nuestro trabajo

Comparando nuestro trabajo : con los publicados en la revista en el año de publicación del trabajo o en toda su historia

42. Title: Expert searching in public health
Author(s): Alpi KM
Source: JOURNAL OF THE MEDICAL LIBRARY ASSOCIATION Volume: 93 Issue: 1 Pages: 97-103 Published: JAN 2005
Times Cited: 14

[Sign In](#) | [My EndNote Web](#) | [My ResearcherID](#) | [My Citation Alerts](#) | [My Saved Searches](#) | [Log Out](#) | [Help](#)

ISI Web of KnowledgeSM

DISCOVER the new Web of Knowledge now! >

All Databases Select a Database Web of Science Additional Resources

[Search](#) [Cited Reference Search](#) [Advanced Search](#) [Search History](#) [Marked List \(0\)](#)

Web of Science® – with Conference Proceedings

<< [Return to Essential Science Indicators](#)

<< [Back to previous results list](#)

Citation Report Publication Name=(JOURNAL OF THE MEDICAL LIBRARY ASSOCIATION)

Timespan=All Years. Databases=SCI-EXPANDED, SSCI, A&HCI, CPCI-S, CPCI-SSH.

This report reflects citations to source items indexed within Web of Science. Perform a Cited Reference Search to include citations to items not indexed within Web of Science.

Published Items in Each Year

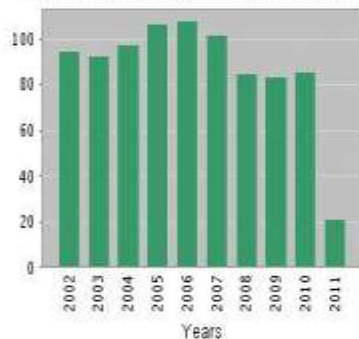

Citations in Each Year

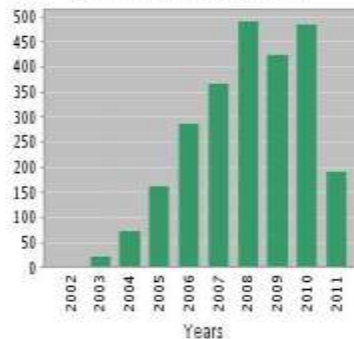

Results found: 879

Sum of the Times Cited [?]: 2,525

[View Citing Articles](#)
[View without self-citations](#)

Average Citations per Item [?]: 2.87

h-index [?]: 21

Results: 879

Page 1 of 88 [Go](#)

Sort by: Times Cited

Comparando nuestro trabajo: con todos los publicados por españoles en la disciplina o especialidad en toda su historia o en el año de publicación del trabajo

Sort by:

Web of ScienceSM

[Analyze Results](#) [Create Citation Report](#)

[<< Back to previous results list](#)

Citation Report

Address=(SPAIN or espana)

Refined by: Web of Science Categories=(HISTORY) AND Document Type=(ARTICLE)

Timespan=All Years. Databases=SSCI, A&HCI.

This report reflects citations to source items indexed within Web of Science. Perform a Cited Reference Search to include citations to items not indexed within Web of Science.

Published Items in Each Year

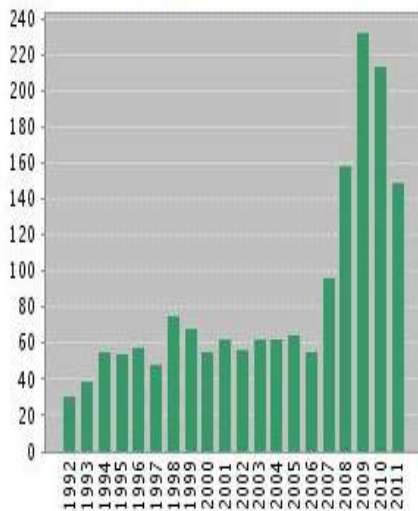

The latest 20 years are displayed.

[View a graph with all years.](#)

Citations in Each Year

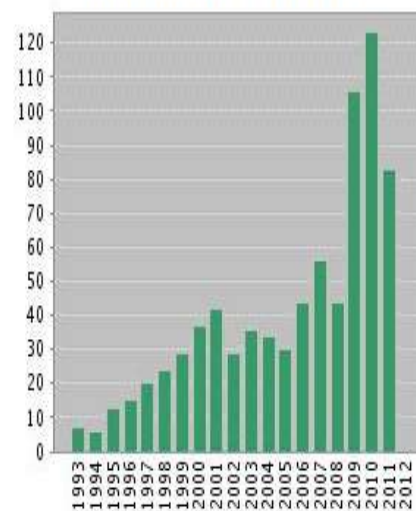

The latest 20 years are displayed.

[View a graph with all years.](#)

Results found: 2095

Sum of the Times Cited [?]: 881

Sum of Times Cited without self-citations [?]: 686

Citing Articles[?]: 747

[View Citing Articles](#)

[View without self-citations](#)

Average Citations per Item [?]: 0.42

h-index [?]: 9

Comparando nuestro trabajo: Con el resto de los trabajos publicados en el mundo en nuestra especialidad

Resultados: 12.427

(de Colección principal de Web of Science)

Buscó:

Año de publicación: (1998)

Refinado por: Categorías de Web of Science: (INFORMATION SCIENCE LIBRARY SCIENCE)

Período de tiempo: Todos los años.

Índices: SCI-EXPANDED, SSCI, A&HCI, CPCI-S, CPCI-SSH, BKCI-S, BKCI-SSH, CCR-EXPANDED, IC.

758. **Research fronts in library and information science in Spain (1985-1994)**

Por: Anegón, FD; Contreras, EJ; Corrochano, MD

SCIENTOMETRICS Volumen: 42 Número: 2 Páginas: 229-246 Fecha de publicación: JUN 1998

Veces citado: 6

(en la Colección principal de Web of Science)

[Texto completo de la editorial](#)

[Ver abstract](#)

222. **Applications of N-grams in textual information systems**

Por: Robertson, AM; Willett, P

JOURNAL OF DOCUMENTATION Volumen: 54 Número: 1 Páginas: 48-69 Fecha de publicación: JAN 1998

Veces citado: 27

(en la Colección principal de Web of Science)

[Ver abstract](#)

223. **Attitudes toward computers: when do they predict computer use?**

Por: Winter, SJ; Chudoba, KM; Gutek, BA

INFORMATION & MANAGEMENT Volumen: 34 Número: 5 Páginas: 275-284 Fecha de publicación: NOV 30 1998

Veces citado: 26

(en la Colección principal de Web of Science)

[Texto completo de la editorial](#)

[Ver abstract](#)

Con el resto de los artículos publicados en la revista ese mismo año

ARTÍCULOS MÁS CITADOS DE RELACIONES LABORALES. REVISTA CRÍTICA DE TEORÍA Y PRÁCTICA

Posición	Artículos	Citas Nac	Citas Int
1	Rodríguez-Piñero Bravo-Ferrer, Miguel; Valdés Dal-Ré, Fernando; Casas Baamonde, María Emilia. La reforma del mercado de trabajo "para el incremento del empleo y la mejora de su calidad". Relaciones Laborales. Revista Crítica de Teoría y Práctica. 2001, , 7: 1-24	22	0
2	Gorelli Hernández, Juan. La reciente ley 39/1999, para promover la conciliación de la vida familiar y laboral de las personas trabajadoras. Relaciones Laborales. Revista Crítica de Teoría y Práctica. 1999, , 24: 10-53	17	0
3	Cruz Villalón, Jesús. La tutela colectiva de los trabajadores autónomos de sus intereses profesionales. Relaciones Laborales. Revista Crítica de Teoría y Práctica. 2000, , 7/8: 153-187	14	0
3	Escudero Rodríguez, Ricardo. Propósitos y despropósitos de la reforma laboral de 2001. Relaciones Laborales. Revista Crítica de Teoría y Práctica. 2001, , 10: 99-153	14	0
5	Monereo Pérez, José Luis. La nueva fase del desarrollo del pacto de toledo: el acuerdo para la mejora y el desarrollo del sistema de protección social. Relaciones Laborales. Revista Crítica de Teoría y Práctica. 2001, , 24: 11-52	13	0
6	Rodríguez-Piñero Bravo-Ferrer, Miguel; Casas Baamonde, María Emilia. El trabajo autónomo y el derecho del trabajo. Relaciones Laborales. Revista Crítica de Teoría y Práctica. 2000, , 7/8: 1-17	11	0
6	Rodríguez-Piñero Bravo-Ferrer, Miguel. La conciliación de la vida familiar y laboral de las personas trabajadoras (I). Relaciones Laborales. Revista Crítica de Teoría y Práctica. 1999, , 17: 1-9	11	0
8	García Murcia, Joaquín. Trabajo autónomo y seguridad y salud en el trabajo. Relaciones Laborales. Revista Crítica de Teoría y Práctica. 2000, , 7/8: 139-151	10	0
9	Castiñeira Fernandez, Jaime. Reforma parcial de la seguridad social: comentario a las leyes 24/1997, de 15 de julio, de consolidación y racionalización del sistema de la seguridad social, y 66/1997, de 30 de diciembre, de acompañamiento de los presupuestos generales del estado para 1998. Relaciones Laborales. Revista Crítica de Teoría y Práctica. 1998, , 6: 11-41	9	0
9	Mercader Uguina, Jesús Rafael. El control de la incapacidad temporal (historia de una sospecha). Relaciones Laborales. Revista Crítica de Teoría y Práctica. 2004, , 9: 13-40	9	0
9	Palomeque López, Manuel Carlos. El trabajo autónomo y las propuestas de refundación del derecho del trabajo. Relaciones Laborales. Revista Crítica de Teoría y Práctica. 2000, , 7/8: 49-63	9	0
9	Rodríguez-Piñero Bravo-Ferrer, Miguel. Seguridad social, maternidad y familia. Relaciones Laborales. Revista Crítica de Teoría y Práctica. 2000, , 14: 1-16	9	0
9	Rodríguez-Piñero Bravo-Ferrer, Miguel. Legislación de extranjería y política de inmigración. Relaciones Laborales. Revista Crítica de Teoría y Práctica. 2000, , 20: 1-14	9	0
9	Rodríguez-Piñero Bravo-Ferrer, Miguel. La conciliación de la vida familiar y laboral de las personas trabajadoras. Relaciones Laborales. Revista Crítica de Teoría y Práctica. 1999, , 19: 1-9	9	0
9	Rodríguez-Piñero Bravo-Ferrer, Miguel; Valdés Dal-Ré, Fernando; Casas Baamonde, María Emilia. El acuerdo interconfederal para la negociación colectiva 2002. Relaciones Laborales. Revista Crítica de Teoría y Práctica. 2002, , 2: 1-18	9	0

Con el resto de los trabajos publicados en revistas españolas en nuestra especialidad

ÍNDICE DE IMPACTO

REVISTAS ESPAÑOLAS DE CIENCIAS JURÍDICAS

DERECHO DEL TRABAJO Y DE LA SEGURIDAD SOCIAL

Ayuda

Estadísticas

Revistas
fuente

Revistas

Artículos

Autores

Instituciones

Impacto por años

Impacto acumulativo

2009 2008 2007 2006 2005 2004 2003 2002 2001

histórico 2006-2009 2005-2009

5% artículos más citados de las revistas españolas de: Derecho del Trabajo y de la Seguridad Social (1999-2009)

POSICIÓN	ARTÍCULOS	CITAS MAC	CITAS INT
1	Rodríguez-Piñero Bravo-Ferrer, Miguel; Valdés Dal-Ré, Fernando; Casas Baamonde, María Emilia. La reforma del mercado de trabajo "para el incremento del empleo y la mejora de su calidad". Relaciones Laborales. Revista Crítica de Teoría y Práctica. 2001, , 7: 1-24	22	0
2	López Gandía, Juan. El acuerdo para la mejora y desarrollo del sistema de protección social. La renovación del pacto de Toledo. Revista de Derecho Social. 2001, , 14: 25-55	18	0
3	Gorelli Hernández, Juan. La reciente Ley 39/1999, para promover la conciliación de la vida familiar y laboral de las personas trabajadoras. Relaciones Laborales. Revista Crítica de Teoría y Práctica. 1999, , 24: 10-53	17	0
4	Baylos Grau, Antonio Pedro. Globalización y derecho del trabajo. Cuadernos de Relaciones Laborales. 1999, , 15: 19-49	15	0
4	Ríos Salmerón, Bartolomé. La Ley Concursal y los trabajadores. Noras de urgencia al texto legal aprobado por el Congreso de los Diputados en sesión plenaria de 3 de abril de 2003. Actualidad Laboral. 2003, , 21: 353-386	15	0
6	Cruz Villalón, Jesús. La tutela colectiva de los trabajadores autónomos de sus intereses profesionales. Relaciones Laborales. Revista Crítica de Teoría y Práctica. 2000, , 7/8: 153-187	14	0
6	Escudero Rodríguez, Ricardo. Propósitos y despropósitos de la reforma laboral de 2001. Relaciones Laborales. Revista Crítica de Teoría y Práctica. 2001, , 10: 99-153	14	0
8	García Murcia, Joaquín. La Ley 39/1999 de Conciliación de la Vida Familiar y Laboral de las Personas Trabajadoras. Justicia Laboral. Revista de Derecho del Trabajo y de la Seguridad Social. 2000, , 1: 7-36	13	0
8	Monereo Pérez, José Luis. La nueva fase del desarrollo del Pacto de Toledo: el acuerdo para la mejora y el desarrollo del sistema de protección social. Relaciones Laborales. Revista Crítica de Teoría y Práctica. 2001, , 24: 11-52	13	0
8	Pérez de Río, Teresa. La Ley 39/1999 de conciliación de las responsabilidades familiares y profesionales de las personas trabajadoras: tema de debate. Temas Laborales. Revista Andaluza de Trabajo y Bienestar Social. 1999, , 52: 39-68	13	0
11	Alarcón Caracuel, Manuel Ramón. Reflexión crítica sobre la reforma laboral de 2001. Revista de Derecho Social. 2001, , 15: 35-71	11	1
11	Maldonado Molina, Juan Antonio. La descentralización territorial y las pensiones no contributivas. a propósito del decreto 284/1998, de 29 de diciembre, del consejo de gobierno de la junta de andalucía. Actualidad Laboral. 1999, , 28: 521-531	12	0
11	Rivas Vallejo, María Pilar . La relación entre trabajo y familia : la Ley 39/1999, una reforma técnica . Tribuna Social. Revista de Seguridad Social y Laboral. 1999, , 108: 9-43	12	0
14	Rodríguez-Piñero Bravo-Ferrer, Miguel; Casas Baamonde, María Emilia. El trabajo autónomo y el Derecho del Trabajo. Relaciones Laborales. Revista Crítica de Teoría y Práctica. 2000, , 7/8: 1-17	11	0
14	Rodríguez-Piñero Bravo-Ferrer, Miguel. La conciliación de la vida familiar y laboral de las personas trabajadoras (I). Relaciones Laborales. Revista Crítica de Teoría y Práctica. 1999, , 17: 1-9	11	0
16	García Murcia, Joaquín. Trabajo autónomo y seguridad y salud en el trabajo. Relaciones Laborales. Revista Crítica de Teoría y Práctica. 2000, , 7/8: 139-151	10	0

**Aprendiendo a buscar
revistas de calidad**

Presencia en bases de datos

SCOPUS™
Find out.

ISI Web of KnowledgeSM

PubMed

Antes de ingresar en una base de datos las revistas científicas deben someterse a una evaluación sobre su calidad formal y científica. Por ello una presencia mayor en bases de datos se considera un indicador de calidad al haberse superado más filtros.

INDICADOR VÁLIDO PARA TODAS LAS ÁREAS y AGENCIAS

Presencia en bases de datos

Vale, y ahora como sé en que base de datos está la revista:

1. La propia revista nos da esta información

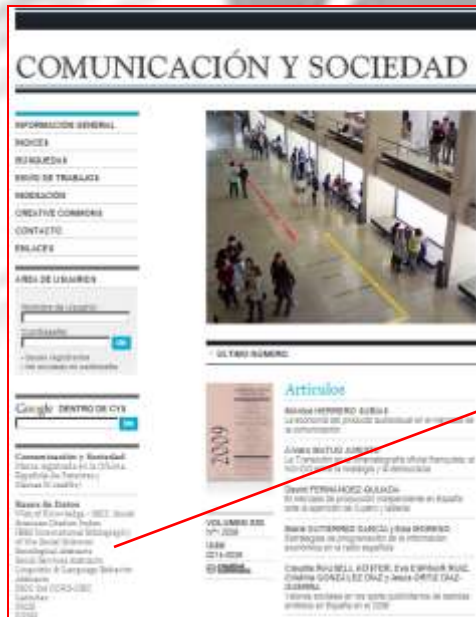

Bases de Datos

Web of Knowledge - SSCI: Social Sciences Citation Index
IBBS International Bibliography of the Social Sciences
Sociological Abstracts
Social Services Abstracts
Linguistic & Language Behavior Abstracts
ISOC del CCHS-CSIC
Latindex
DICE
RESH

Presencia en bases de datos

Vale, y ahora como sé en que base de datos está la revista:

2. Existen productos especializados en ofrecer esta información

PRODUCTO	ÁREA	DOMINIO
ULRICH'S	Todas las disciplinas	Mundial
MIAR	Ciencias sociales y Humanidades	Mundial
LATINDEX	Todas las disciplinas	Iberoamericano
RESH	Sociales/Humanidades	España
DICE	Sociales/Humanidades	España

[Inicio](#) [Cómo buscar](#) [Búsqueda](#) [Metodología](#) [Grupo de trabajo](#) [Contacto](#) [Enlaces](#) [Mapa](#)

Presencia en bases de datos

[Log in to My Ulrich's](#)

Universidad de Granada

--Select Language--

[Search](#) [Workspace](#) [Ulrich's Update](#) [Admin](#)

Enter a Title, ISSN, or search term to find journals or other periodicals:

[Advanced Search](#)

Advanced Search

Match Search Terms: All

Title anuario de derecho civil

[Add Term](#)

[Add Group](#)

Match Search Groups: All

Presencia en bases de datos

Ulrichsweb

Ulrich's Serial Analysis System

ULRICHSWEB™
GLOBAL SERIALS DIRECTORY

[Save to List](#) [Email](#) [Download](#) [Print](#) [Corrections](#) [Expand All](#) [Collapse All](#)

▼ Basic Description

Title	Civitas. Revista Espanola de Derecho del Trabajo
ISSN	0212-6095
Publisher	Civitas, S.A.
Country	Spain
Status	Active
Start Year	1980
Frequency	Quarterly
Language of Text	Text in: Spanish
Abstracted / Indexed	Yes
Serial Type	Journal
Content Type	Trade
Format	Print

▶ Subject Classifications

▶ Additional Title Details

▶ Publisher & Ordering Details

▼ Price Data

EUR 123.50 subscription per year to (effective 2008)

▼ Online Availability

Abstracting & Indexing Sources

- Chadwyck-Healey
 - **PCI Espanol**, 1, abr./junio 1980-74, Nov./dic.1995
 - **PIO - Periodicals Index Online**, vol.1, Apr./Jun.1980-74, Nov./Dec.1995

Presencia en bases de datos

MIAR Matriu d'Informació per a l'Avaluació de Revistes

Informa sobre la presencia o ausencia de una revista en bases de datos, repertorios bibliográficos y catálogos. A partir de ahí se establece un índice de difusión de la publicación, el ICDS (Índice Compuesto de Difusión Secundaria)

MIAR Matriu d'Informació per a l'Avaluació de Revistes (2010 - live)

Inicio · ¿Qué es MIAR? · ¿Qué contiene MIAR? · ¿Cómo se consulta MIAR? · buscar en MIAR

Miar. 2009-2008

texto buscado: **HISTORIA (Spain)** - 207 registros.

ISSN	REVISTA	DIFUSIÓN (ICDS)
0018-2141	HISPANIA	9.977
0034-8341	REVISTA DE INDIAS	9.977
0037-0894	SEFARAD	9.977
0066-5061	ANUARIO DE ESTUDIOS MEDIEVALES	9.977
0066-6742	ARCHIVO ESPAÑOL DE ARQUEOLOGÍA	9.977
0082-5638	TRABAJOS DE PREHISTORIA	9.977
1575-0361	HISTORIA Y POLÍTICA IDEAS, PROCESOS Y MOVIMIENTOS SOCIALES	9.541
1132-6891	ARCHAEOFAUNA	7.755
0004-0452	ARCHIVO IBERO-AMERICANO	6.477
0004-0630	ARCHIVOS LEONESES	6.477
0034-0626	REAL ACADEMIA DE LA HISTORIA, BOLETÍN	6.477
0167-5346	BYZANTINISCHE FORSCHUNGEN	6.477
0210-0150	AVENÇ	6.477
0210-3230	ARCHIVO DE PREHISTORIA LEVANTINA	6.477
0210-4067	ARCHIVO HISPALENSE	6.477
0210-6272	CUADERNOS DE INVESTIGACIÓN HISTÓRICA	6.477
0210-6353	HISTORIA 16	6.477
0210-9093	ESTUDIS	6.477
0211-0849	CUADERNOS DE HISTORIA MODERNA Y CONTEMPORÁNEA	6.477
0211-3473	MEDIEVALIA	6.477
0213-5477	CONTRASTES	6.477
0214-0993	REVISTA DE HISTORIA JERÓNIMO ZURITA	6.477
0214-400X	CUADERNOS DE HISTORIA CONTEMPORÁNEA	6.477
0214-4018	CUADERNOS DE HISTORIA MODERNA	6.477

buscar en MIAR

Buscar en campo -- Seleccione --

Listar por ámbito

- ANTROPOLOGÍA
- ARTES
- COMUNICACIÓN SOCIAL
- DERECHO
- DOCUMENTACIÓN
- ECONOMÍA

limitar a españolas

Listar por campo académico

- ACTIVIDAD EMPRESARIAL, NEGOCIOS Y COMERCIALIZACIÓN
- ADMINISTRACIÓN PÚBLICA
- ANTROPOLOGÍA EN GENERAL
- ARQUEOLOGÍA
- ARQUITECTURA
- ARTES EN GENERAL

limitar a españolas

27.845 títulos de 16 ámbitos - antropología, artes, comunicación social, derecho, documentación, economía, educación, filología, filosofía, general / multidisciplinar, geografía humana, historia, política, psicología, religión, sociología

ICDS (Índice Compuesto de Difusión Secundaria)

- 3 puntos: títulos presentes en siete bases de datos internacionales de índice y resumen de carácter multidisciplinar sobre ciencias sociales y humanidades: *Academic Search Premier (ASP)*, *Applied Social Sciences Index and Abstracts (ASSIA)*, *International Bibliography of Social Sciences (IBSS)*, *Francis/Pascal*, *Fuente Académica* y *Periodical Content Index (PCI)*.
- 3 puntos: títulos presentes en alguna de las siguientes bases de datos de carácter especializado: *Art Index/Abstracts/Full Text*, *Educational Research Abstracts (ERA)*, *Education Resources Information Center (ERIC)*, *Geobase*, *Population Index*, *Historical Abstracts*, *Psicodoc*, *Psycinfo*, *ATLA Religion Database*, *Social Services Abstracts*, y *Sociological Abstracts*.
- No obstante, si una revista está indexada simultáneamente en una o varias bases de datos multidisciplinarias y en una o varias especializadas, se le otorga un total de 5 puntos.
- 3,5 puntos: títulos presentes en una de las bases de datos de Thomson Reuters Scientific: *AHCI*, *SCI*, *SSCI*
- 2,5 puntos: títulos presentes en *Latindex* y que no están presentes en ninguna de las bases de datos internacionales.

Presencia en bases de datos

Sistema Regional de Información
en Línea para Revistas Científicas
de América Latina, el Caribe, España y Portugal

latindex

¿Qué es Latindex? • Organización • Socios • Editores • Biblioteca del editor • Documentos • Números • Noticias

Nombre de la revista

Buscar

FAQ

Ayuda

Facebook

Wiki

Mapa del sitio

Contacto

Descripción/Description/Descrição

CIVITAS Revista española de Derecho del Trabajo fue fundada en 1980 por Manuel Alonso Olea, como publicación periódica especializada en Derecho del Trabajo, Seguridad Social y materias conexas, y dedicada a la difusión, en ámbitos universitarios y profesionales de España y el extranjero, de estudios de alto nivel doctrinal, completados con comentarios jurisprudenciales, reseñas de normas y decisiones judiciales, recensiones bibliográficas y crónicas.

En catálogo.

Características cumplidas/Cumpridas/Standards met: 25

Características no cumplidas/Não cumpridos/Standards not met: 8

Folio	5663
Acopio	España
Fecha de Alta	2000-12-15
Fecha de Modificación	2006-12-14
Tipo de Registro	Modificado
Título	Civitas. Revista española de derecho del trabajo
Título Abreviado	Civ. Rev., esp. derecho trab.
País	España
Situación	Vigente
Año Inicio	1980

Teléfonos	902 444 1414
Indizada/Resumida en	ISOC
Naturaleza de la Publicación	Revista Técnico-Profesional
Naturaleza de la Organización	Institución Privada
Precio	España: 114,76 €, Europa: 155,17 € (anual)
Distribución (formas)	Suscripción
Distribución (vías)	Terrestre, aérea
Distribución (geográfica)	Internacional

Créditos

Presencia en bases de datos

D I C E

Difusión y Calidad Editorial de las Revistas Españolas de Humanidades y Ciencias Sociales y Jurídicas

[Inicio](#) [Cómo buscar](#) [Búsqueda](#) [Metodología](#) [Grupo de trabajo](#) [Contacto](#) [Enlaces](#) [Mapa](#)

[Inicio](#) [Como buscar](#) [Busqueda](#) [Metodología](#) [Grupo de trabajo](#) [Contacto](#) [Enlaces](#)

[Español INQUIES](#)

Resultados: 13 registros encontrados

Nº	Título de revista ▲	Año C-F	Área de conocimiento	Val. DI	% IC	Ap. AU	Eval. ext.	Crit. LAT	ANEP	CARHUS	ERIH	BB.DD.
1	Actualidad Laboral	^C 1984-	DERECHO DEL TRABAJO Y DE LA SEGURIDAD SOCIAL	1.5	0	Sí	Sí	26	C		ISOC ;	
2	Anuario Coniñés de Derecho Comparado del Trabajo	^C 2009-	DERECHO DEL TRABAJO Y DE LA SEGURIDAD SOCIAL		20	Sí	No	29	C			
3	Aranzadi Social	^C 1991-	DERECHO DEL TRABAJO Y DE LA SEGURIDAD SOCIAL		0	Sí	Sí	29	C		ISOC ;	
4	Civitas. Revista Española de Derecho del Trabajo	^C 1980-	DERECHO DEL TRABAJO Y DE LA SEGURIDAD SOCIAL	4.5	11.11	Sí	No	26	Revista no categorizada en ANEP/IFECYT	C	PIO ; ISOC ;	
5	Documentación Laboral	1981-	DERECHO DEL TRABAJO Y DE LA SEGURIDAD SOCIAL	1.5			No	21	Revista no categorizada en ANEP/IFECYT		ISOC ;	
6	Estudios financieros. Revista de trabajo y seguridad social. Comentarios, casos prácticos. Recursos humanos	^C 1995-	DERECHO DEL TRABAJO Y DE LA SEGURIDAD SOCIAL	1.5	5.88	Sí	Sí	32	B	C	ISOC ;	
7	Justicia Laboral. Revista de Derecho del Trabajo y de la Seguridad Social	^C 2000-	DERECHO DEL TRABAJO Y DE LA SEGURIDAD SOCIAL	0	0	Sí	Sí	25	C			
8	Relaciones Laborales. Revista Crítica de Teoría y Práctica	^C 1984-	DERECHO DEL TRABAJO Y DE LA SEGURIDAD SOCIAL	1.5	10	Sí	Sí	25	Revista no categorizada en ANEP/IFECYT		ISOC ;	
9	Revista de Derecho Social	^C 1998-	DERECHO DEL TRABAJO Y DE LA SEGURIDAD SOCIAL	1.5	6.25	Sí	Sí	26	C		ISOC ;	
10	Revista del Ministerio de Trabajo y Asuntos Sociales	1997-	DERECHO DEL TRABAJO Y DE LA SEGURIDAD SOCIAL	1.5			No	19	Revista no categorizada en ANEP/IFECYT		ISOC ;	

Presencia en bases de datos

rësh

REVISTAS ESPAÑOLAS
DE CIENCIAS SOCIALES
Y HUMANIDADES

REVISTA	CRITERIOS DE CALIDAD EDITORIAL				DIFUSIÓN	OPINIÓN EXPERTOS	IMPACTO
	CNEAI	ANECA	LATINDEX		BASES DE DATOS	2009	2005-2009
CIRIEC-España. Revista de Economía Pública, Social y Cooperativa	12	16	33	 C	8	1.26	1.025
Investigaciones Europeas de Dirección y Economía de la Empresa	17	20	33	C	8	3.62	0.109
Revista de Historia Económica	18	21	33	 C	7	0.67	0.077

Presencia en bases de datos

Vale, y ahora como sé en que base de datos está la revista:

3. .. Y también todas las bases de datos ofrecen el **master list** con las revistas que tienen indexadas

Por ejemplo, éste es el de la **Web of Knowledge**: WOS, SCI, SSCI, A&HCI, etc...

MASTER JOURNAL LIST

SEARCH OUR MASTER JOURNAL LIST

Search Terms:

Search Type:
Title Word

SEARCH

↓

The **Master Journal List** includes all journal titles covered in Scientific products.

Refer to the **Journal Selection and Evaluation Process** if you wish to recommend or submit a print or electronic journal for selection or evaluation

SOURCE PUBLICATION DOCUMENTS

- **Arts and Humanities Citation Index Source Publication**
 PDF
- **Science Citation Index Expanded Source Publication**
 PDF

Satisfacer criterios de calidad editorial

¿Dónde y cómo buscarlos?

- RESH: Revistas Españolas de Ciencias Sociales y Humanas**
- DICE: Difusión y Calidad editorial de las revistas españolas de Humanidades y Ciencias Sociales**
- Latindex: Revistas iberoamericanas**
- Cotejarlos con la propia revista**

Criterios calidad editorial revistas científicas CNEAI y ANECA (I)

Criterios	CNEAI	ANECA
Identifica los miembros de los Comités Editoriales y Científicos		
Cuenta con Instrucciones a Autores detalladas		
Traduce el Sumario de cada número al inglés así como el título de los artículos, las palabras clave y los resúmenes		
Informa sobre el proceso que emplea para la evaluación y selección de manuscritos		
Declara la periodicidad y la cumple		
Utiliza el arbitraje científico en la evaluación de originales y lo cumple		
Declara emplear doble anonimato en la revisión externa y lo cumple		
Comunica a los autores la decisión editorial de forma motivada		
Cuenta con un Consejo de Redacción efectivo		
Cuenta con un Consejo Asesor efectivo		

Criterios calidad editorial revistas científicas CNEAI y ANECA (II)

Criterios	CNEAI	ANECA
Al menos el 50% de los artículos son trabajos que comunican resultados de investigación originales	📄	
Al menos el 80% de los autores son ajenos a los Comités Editoriales	📄	
Al menos el 80% de los autores son ajenos a la organización editora / patrocinadora de la revista	📄	
La tasa de aceptación de trabajos es igual o menor al 60%		📄
Está indexada en los JCR de las bases de datos de la Web of Knowledge de Thompson Scientific (SCI, SSCI	📄	📄
Está recogida en la principal base de datos internacional de su especialidad (por ejemplo. CAB Abstracts, Sociological Abstracts, Historical Abstracts, Econlit, PsycINFO, Philosopher`s Index, MLA, ERIC...), o en catálogo Latindex, DICE	📄	📄
Está recogida en la base de datos española del CSIC que le corresponda por su especialidad (ISOC, ICYT, IME)		📄

resh

REVISTAS ESPAÑOLAS
DE CIENCIAS SOCIALES
Y HUMANIDADES

¿QUÉ ES?

¿POR QUÉ ES NECESARIO?

¿CÓMO SE HA CONFECCIONADO?

¿QUIÉN LO ELABORA?

¿A QUIÉN PUEDE INTERESAR?

ENLACES

DERECHO DEL TRABAJO Y DE LA SEGURIDAD SOCIAL (Total revistas: 13) [Volver atrás](#)

	CRITERIOS DE CALIDAD EDITORIAL				DIFUSIÓN	OPINIÓN DE LOS EXPERTOS	IMPACTO
	CNEAI	ANECA	LATINDEX				
Estudios financieros. Revista de trabajo y seguridad social. Comentarios, casos prácticos. Recursos humanos	14	14	32	C	1	0.13	
Revista de Derecho Social	13	14	26	C	1		0.083
Actualidad Laboral	11	12	26	C	1	3.79	0.202
Civitas. Revista Española de Derecho del Trabajo	11	11	26	C	2	16.87	0.164
Relaciones Laborales. Revista Crítica de Teoría y Práctica	10	11	25	C	1		0.282
Anuario Coruñés de Derecho Comparado del Trabajo	9	10	29	C	0		
Aranzadi Social	9	9	29	C	1		

RESH: Satisfacer criterios de calidad editorial

CIVITAS. REVISTA ESPAÑOLA DE DERECHO DEL TRABAJO  [Volver Atrás](#)

CNEAI	ANECA	LATINDEX
Existencia Consejo de Redacción y Comité Científico	Existencia Consejo de Redacción y Comité Científico	Mención del cuerpo editorial
Identificación miembros de los Comités	Identificación miembros de los Comités	Contenido científico
Instrucciones detalladas a los autores	Instrucciones detalladas a los autores	Antigüedad mínima (1 año)
Resumen	Resumen	Identificación de los autores
Sumario (bilingüe)	Sumario (bilingüe)	Lugar de edición
Sistema de arbitraje	Sistema de arbitraje	Entidad editora
Datos sobre el proceso editorial	Datos sobre el proceso editorial	Mención del director
Declara la periodicidad	Declara la periodicidad	Mención de la dirección
Cumple la periodicidad	Cumple la periodicidad	Páginas de presentación
Evaluadores externos	Evaluadores externos	Mención de periodicidad
Anonimato en la revisión externa	Anonimato en la revisión externa	Tabla de contenidos (índice)
Comunicación motivada de la decisión editorial	Instrucciones a los evaluadores	Membrete bibliográfico (inicio del artículo)
Apertura institucional del Comité Científico	Comunicación motivada de la decisión editorial	Membrete bibliográfico (en cada página)
Porcentaje de internacionalidad del Comité Científico	Apertura institucional del Comité Científico	Miembros del Consejo Editorial
Apertura institucional del Consejo de Redacción	Porcentaje de internacionalidad del Comité Científico	Afiliación institucional de los miembros del Consejo Editorial
Investigación original	Apertura institucional del Consejo de Redacción	Afiliación de los autores

RESH: Satisfacer criterios de calidad editorial

Cumple la periodicidad

Evaluadores externos

Anonimato en la revisión externa

Comunicación motivada de la decisión editorial

Apertura institucional del Comité Científico

Porcentaje de internacionalidad del Comité Científico

Apertura institucional del Consejo de Redacción

Investigación original

Apertura institucional de los autores (Entidad editora)

Incluida en WoS/JCR y/o ERIH

Incluida en bases de datos especializadas

TOTAL CRITERIOS CNEAI : 11/19

Cumple la periodicidad

Evaluadores externos

Anonimato en la revisión externa

Instrucciones a los evaluadores

Comunicación motivada de la decisión editorial

Apertura institucional del Comité Científico

Porcentaje de internacionalidad del Comité Científico

Apertura institucional del Consejo de Redacción

Investigación original

Incluida en WoS/JCR y/o ERIH

Incluida en bases de datos especializadas + Catálogo Latindex

Incluida en ISOC, ICYT o IME

Incluida en DICE

TOTAL CRITERIOS ANECA : 11/21

Páginas de presentación

Mención de periodicidad

Tabla de contenidos (índice)

Membrete bibliográfico (inicio del artículo)

Membrete bibliográfico (en cada página)

Miembros del Consejo Editorial

Afiliación institucional de los miembros del Consejo Editorial

Afiliación de los autores

Recepción y aceptación de artículos

ISSN

Definición de la revista

Sistema de arbitraje

Evaluadores externos

Autores externos

Apertura editorial

Servicios de información

Cumplimiento de la periodicidad

Búsqueda por campos

Título de revista

Área Temática

cualquier área temática

Área de conocimiento

cualquier área de conocimiento

Buscar en todas las revistas Buscar solo revistas en Catalogo Latindex

ISSN

Ejemplo: 0210-0614

Evaluadores externos

Sí No

Base de datos

cualquier base de datos

Valoración de la difusión internacional

Baja 0-5 Media 6-11 Alta >12

Apertura exterior de los autores

Sí No

Internacionalidad de las contribuciones (%)

Baja 0%-9% Media 10%-32% Alta 33%-65% Muy Alta 66%-100%

Categoría ANEP

A+ A B C

Categoría ERIH

A B C

Categoría CARHUS

A B C

Buscar

Limpiar

DICE: Satisfacer criterios de calidad editorial

D I C E

Difusión y Calidad Editorial de las Revistas Españolas de Humanidades y Ciencias Sociales y Jurídicas

Los indicadores de calidad que se aplican en la nueva versión de DICE son los siguientes:

- **Evaluadores externos:** se ha considerado que las revistas cumplen este parámetro cuando explicitan en sus ejemplares que en la selección de originales para publicación, éstos se someten de manera sistemática a un informe de expertos externos a la entidad editora de la revista y a su consejo de editorial. Estos informes son la base de la toma de decisiones sobre su publicación o no, que corresponde en última instancia al Consejo de Redacción de la revista y a la Dirección de la misma.
- **Bases de datos:** se considera que una revista está cubierta por una base de datos cuando su presencia no es ocasional. Si la revista ha estado sistemáticamente cubierta por una base de datos y no ha incorporado registros con posterioridad al año 2000, se ha considerado que la base de datos ha dejado de cubrir la revista, aunque antes haya estado cubierta. Puesto que las bases de datos son dinámicas e incluyen y excluyen revistas constantemente, EPUC realizará una actualización de la presencia de revistas en bases de datos cada dos años. No obstante, si un editor tiene constancia de que su revista ha sido incluida en alguna base de datos y puede justificarlo, EPUC podrá incorporarla a DICE. El listado de bases de datos con el que trabaja EPUC puede consultarse [aquí](#)
- **Valoración de la difusión:** este indicador está relacionado con la presencia de las revistas en bases de datos. A cada revista se le asigna una puntuación en función de las bases de datos en las que esté indizada. El valor de este indicador oscila entre 0 y 16 (puntuación máxima). Este indicador pretende tener en cuenta dos variables que se dan en la difusión de revistas en bases de datos: el carácter más o menos selectivo de las mismas y su especialización temática. Hay bases de datos mucho más selectivas que otras a las que es difícil acceder, por lo que estar presente en ellas tiene a priori más valor. Por otra parte, la cobertura temática de las bases de datos también hace que tenga un valor diferente para cada revista estar en unas bases de datos o en otras. Puede consultarse más información sobre este indicador [aquí](#)
- **Apertura exterior de los autores:** se estima que se cumple este criterio si al menos un 50% de los trabajos publicados a lo largo de un año son de autores cuyas instituciones de trabajo son ajenas a la entidad editora.
- **Internacionalidad de las contribuciones:** se indica el porcentaje de contribuciones en un año en las que, al menos, un autor es extranjero. Mediante este indicador se pretende medir el interés que la revista tiene para autores extranjeros y su grado de internacionalidad en este sentido.
- **Número de criterios Latindex:** se indica el número de criterios de calidad editorial que cumple cada revista según el sistema Latindex (www.latindex.org). Este sistema establece 33 criterios de calidad para las revistas impresas y 36 para las revistas electrónicas. Las revistas que cumplen más de 25 criterios están incluidas en el Catálogo Latindex, un producto más selectivo que el Directorio Latindex.
- **Categoría ANEP:** se indica la categoría de cada revista según el sistema de evaluación ANEP/FCYT previsto en el documento [Criterios de calidad en la investigación en Humanidades](#). Las categorías posibles en este sistema son (de más alta a más baja): A+, A, B y C.
- **Categoría ERIH:** se indica la categoría de cada revista según el sistema de evaluación empleado en el proyecto European Reference Index for the Humanities ([ERIH](#)). Las categorías posibles en ese sistema son (de más alta a más baja): A, B y C.
- **Categoría CARHUS plus:** se indica la categoría de cada revista según el sistema de evaluación CARHUS plus desarrollado por AGAUR (Agència de Gestió d'Ajuts Universitaris i de Recerca) de la Generalitat de Catalunya. Las categorías previstas en este sistema son A, B, C y D, aunque hasta el momento sólo está aplicada la A.

DICE: Satisfacer criterios de calidad editorial

Datos de la revista: Civitas. Revista Española de Derecho del Trabajo

Título abreviado	Civitas. Rev. Esp. Derecho Trab. ^C
ISSN	0212-6095
Año comienzo-fin	1980-
Periodicidad	TRIMESTRAL
Editor	Aranzadi
Lugar de edición	NAVARRA
Soporte	IMPRESA
Historia	
URL	http://www.civitas.es
Bases de datos que la incluyen	PIO ; ISOC ;
Área temática	CIENCIAS JURÍDICAS (Editor: proponga una nueva clasificación)
Área de conocimiento	DERECHO DEL TRABAJO Y DE LA SEGURIDAD SOCIAL
Clasificación UNESCO	Derecho del trabajo
Criterios Latindex cumplidos	26 (Criterios Latindex de revistas impresas o electrónicas)
Evaluadores externos	No
Apertura exterior de los autores	Sí
Valoración de la difusión internacional	4.5
Internacionalidad de las contribuciones	11.11
Categoría ANEP	Revista no categorizada en ANEP/FECYT
Categoría ERIH	
Categoría CARHUS	C
Fecha de actualización	30/05/2011

Sistema Regional de Información en Línea para Revistas Científicas de América Latina, el Caribe España y Portugal

! OJO tiene dos productos !

- **DIRECTORIO:** 16.963 revistas. Información básica normalizada
- **CATÁLOGO:** 3.381 revistas. Selección de revistas clasificadas según el cumplimiento de unos criterios de calidad

Latindex: Satisfacer criterios de calidad editorial

Sistema Regional de Información
en Línea para Revistas Científicas
de América Latina, el Caribe, España y Portugal

Latindex

PRODUCTO	ÁREA	DOMINIO
LATINDEX	Todas las disciplinas	Iberoamericano

- Hay que estar atentos porque Latindex tiene un directorio y un **catálogo** y éste último es el que nos interesa
- La inclusión en este catálogo es de por sí un criterio de calidad
- Latindex evalúa sus revistas con **33 criterios**, para figura en el catálogo tienes que cumplir un mínimo
- El número y los criterios que se cumplen se pueden incluir como indicios
- Este producto es **muy útil para ciencias sociales y humanidades** pero sobre todo **para las revistas latinoamericanas** para las que no es fácil encontrar indicios

Latindex: Satisfacer criterios de calidad editorial

ex

BUSCAR EN:

- Directorio
- Catálogo**
- Revistas Electrónicas

[Busqueda Avanzada](#)

[Estadísticas de acceso a Latindex](#)

Por Título

[# | A | B | C | D | E | F | G | H | I | J | K | L | M | N | O | P | Q | R | S | T | U | V | W | X | Y | Z]

Por Tema

- [Artes y Humanidades 2808 +](#)
- [Ciencias Agrícolas 1294 +](#)
- [Ciencias de la Ingeniería 1384 +](#)

Sistema Regional de Información en Línea para Revistas Científicas de América Latina, el Caribe, España y Portugal

latindex

Folio: 5663

Título: Civitas. Revista española de derecho del trabajo

País: España

Frecuencia: Trimestral

Referencia(s): nº 131, jul-sep, 2006

Última calificación: 2006-12-14

Características cumplidas.

CARACTERÍSTICAS ESPAÑOL/PORTUGUÉS

CARACTERÍSTICAS BÁSICAS

1	Mención del cuerpo editorial/Menção do Conselho
2	Contenido (al menos 40% del material publicado)/
3	Antigüedad mínima 1 año/Antiguidade mínima de
4	Identificación de los autores/Identificação dos aut
5	Entidad editora/Entidade editora
6	Mención del director/Identificação do Director
7	Mención de la dirección/Menção do endereço
8	Lugar de edición/Local de edição

CARACTERÍSTICAS DE PRESENTACIÓN DE LA REVISTA

9	Páginas de presentación/página de rosto
10	Mención de periodicidad/Menção de periodicidade
11	Tabla de contenidos (índice)/Sumário
14	Miembros del consejo editorial/Membros do conse
16	Afiliación de los autores/ afiliação dos autores

CRITERIOS DE GESTIÓN Y POLÍTICA EDITORIAL DE LA REVISTA

18	ISSN/ISSN
19	Definición de la revista/Menção em cada fascículo de objetivo, cobertura temática e público a que se dirige a revista
20	Sistema de arbitraje/ sistema de selecção dos originais
21	Evaluadores externos/Avaliadores externos
22	Autores externos/ autores estranhos
24	Servicios de información/serviços de informação
25	Cumplimiento de la periodicidad/Cumprimento da periodicidade

CARACTERÍSTICAS DE LOS CONTENIDOS

26	Contenido original/Conteúdo científico
27	Instrucciones a los autores/ instruções aos autores
28	Elaboración de las referencias bibliográficas/ Inclusão em cada fascículo de instruções aos autores para elaboração de referências bibliográficas
29	Exigencia de originalidad/ Originalidade dos trabalhos
30	Resumen/Resumos

CARACTERÍSTICAS BÁSICAS

Latindex: Satisfacer criterios de calidad editorial

Sistema Regional de Información
en Línea para Revistas Científicas
de América Latina, el Caribe, España y Portugal

latindex

Sistema Regional de Información
en Línea para Revistas Científicas
de América Latina, el Caribe, España y Portugal

latindex

Folio: **5663**

Título: **Civitas. Revista española de derecho del trabajo**

País: **España**

Frecuencia: **Trimestral**

Referencia(s): **nº 131, jul-sep, 2006**

Última calificación: **2006-12-14**

Características no cumplidas.

CARACTERÍSTICAS ESPAÑOL/PORTUGUÉS

CARACTERÍSTICAS DE PRESENTACIÓN DE LA REVISTA

12	Membrete bibliográfico en cada página/Lembrete bibliográfico em cada página
13	Membrete bibliográfico al inicio del artículo/Lembrete bibliográfico
15	Afiliación institucional de los miembros del consejo editorial/ Afiliação dos membros do Conselho Editorial
17	Recepción y aceptación de originales/ Recepção e de aceitação dos originais

CRITERIOS DE GESTIÓN Y POLÍTICA EDITORIAL DE LA REVISTA

23	Apertura editorial/Abertura editorial
----	---------------------------------------

CARACTERÍSTICAS DE LOS CONTENIDOS

31	Resumen en dos idiomas/ resumos em duas línguas
32	Palabras clave/Palavras-chave
33	Palabras clave en dos idiomas/ Palavras-chave em duas línguas

ERIH

European Reference Index for the Humanities

- **Listas de buenas revistas europeas de investigación en Humanidades**
- **Creación paneles de expertos en 15 disciplinas**
- **Criterios**
 - **La selección de los artículos debe basarse en una política de revisión objetiva (peer-review)**
 - **Cumplimiento normas básicas de publicación**
 - **ISSN**
 - **Periodicidad: puntualidad en la aparición**
 - **Normalización referencias bibliográficas**
 - **Dirección completa filiación autores...**

ERIH (2008-2010)

European Reference Index for the Humanities

- **Categoría A (10-25% de todos los títulos):**
 - Nivel muy alto de internacionalidad
 - Alta reputación entre los investigadores de un campo
 - Regularmente citada en todo el mundo
- **Category B:**
 - Nivel medio de internacionalidad
 - Buena reputación entre los investigadores de un campo
- **Category C:**
 - Publicaciones europeas
 - Publicaciones de nivel local o regional
 - Audiencia local o regional pero con citas fuera de su país de publicación

Internacionalidad: Procedencia autores y lectores de ámbito internacional, elevado control del contenido científico (peer review), amplio consenso en el campo sobre su estatus y visibilidad internacional, comité editorial internacional, muy selectivo en la publicación, estricta puntualidad en la publicación

ERIH (2011)

NATional (NAT) European publications with a recognised scholarly significance among researchers in the respective research domains in a particular (mostly linguistically circumscribed) readership group in Europe; occasionally cited outside the publishing country, though their main target group is the domestic academic community.

INTernational (INT): both European and non-European publications with an internationally recognised scholarly significance among researchers in the respective research domains, and which are regularly cited worldwide. International journals are themselves classified into two sub-categories based on a combination of two criteria: influence and scope:

INT1 Sub-Category: international publications with high visibility and influence among researchers in the various research domains in different countries, regularly cited all over the world.

INT2 Sub-Category: international publications with significant visibility and influence in the various research domains in different countries.

SETTING SCIENCE AGENDAS FOR EUROPE

ESF Standing Committee for the Humanities (SCH)

ERIH revised lists - Search

In Confidence

Please note that in line with French law and with European Union directives on the protection of data the information contained in these lists, including the personal data of the persons involved, should not be used for any other purpose than for information or consultation.

Search Criteria:

- ▶ ISSN
- ▶ Journal Title
- ▶ Discipline
- ▶ Category 2007
- ▶ Category 2011

Anthropology

Search Results:

ISSN	Journal Title	Discipline	Category 2007	Category 2011
0800-3831	Acta Borealia	Anthropology	None	NAT
1216-9803	Acta Ethnographica Hungarica. An International Journal of Ethnography.	Anthropology	None	INT2
0001-9720	AFRICA: Journal of the International African Institute	Anthropology	INT1	INT1
1024-0969	African Anthropologist (The) / L'Anthropologue africain (Yaounde)	Anthropology	INT2	INT2
0002-0184	African Studies (Johannesburg)	Anthropology	INT2	INT2
0185-1179	América Indígena	Anthropology	INT2	INT2

FECYT (2012)

Título	Área temática	Entidad
Anales de geografía de la Universidad Complutense	Área de Ciencias Sociales	UNIVERSIDAD COMPLUTENSE DE MADRID
Anuario de Estudios Americanos	Área de Humanidades	CSIC
Anuario Español de Derecho internacional privado	Área de Ciencias Sociales	Iprolex
Archivos de Zootecnia	Área de Ciencias Puras	Universidad de Córdoba
AYER. Revista de Historia Contemporánea	Área de Humanidades	Asociación de Historia Contemporánea.
Bordón. Revista de Pedagogía	Área de Ciencias Sociales	CYAN
Cuadernos de Historia Moderna	Área de Humanidades	UNIVERSIDAD COMPLUTENSE DE MADRID
Cuadernos de Turismo	Área de Humanidades	Universidad de Murcia
Cuaternario y Geomorfología	Área de Ciencias Puras	AEQUA y SEG
Emerita. Revista de Lingüística y Filología Clásica	Área de Humanidades	CSIC
Estudios Geográficos	Área de Humanidades	CSIC
Gazeta de Antropología	Área de Ciencias Sociales	Grupo de Investigación Antropología y Filosofía, Universidad de Granada
Informes de la Construcción	Área de Ciencias Puras	CSIC
International Journal of English Studies	Área de Humanidades	Ediciones de la Universidad de Murcia
International Microbiology	Área de Ciencias de la Vida	Sociedad Española de Microbiología

FECYT (2012)

ISEGORIA. Revista de Filosofía Moral y Política	Área de Ciencias Sociales	CSIC
Pharmacy Practice	Área de Ciencias de la Vida	Centro de Investigaciones y Publicaciones Farmacéuticas
Porta Linguarum	Área de Ciencias Sociales	Grupo Editorial Universitario
Portularia. Revista de trabajo social	Área de Ciencias Sociales	Servicio Publicaciones. Universidad de Huelva
Procesamiento del Lenguaje Natural	Área de Humanidades	Sociedad Española para el Procesamiento del Lenguaje Natural
Psychosocial Intervention / Intervención Psicosocial	Área de Ciencias Sociales	Colegio Oficial de Psicólogos de Madrid

Educativa (RIE)	Area de Ciencias Sociales	AIDIPE
Revista de Logopedia, Foniatria y Audiología	Área de Ciencias Puras	Asociación Española de Logopedia, Foniatria y Audiología
Revista de Psicología del Trabajo y de la Organizaciones	Área de Ciencias Sociales	Colegio Oficial de Psicólogos de Madrid
Revista Española de Orientación y Psicopedagogía	Área de Ciencias Sociales	FEOP (Federación Española de Orientación y Psicopedagogía)
Revista general de derecho administrativo	Área de Ciencias Sociales	PORTALDERECHO S.A.
Revista Internacional de Sociología	Área de Ciencias Sociales	CSIC
RICYDE. Revista Internacional de Ciencias del Deporte	Área de Ciencias Sociales	Universidad Politécnica de Madrid
RILCE. Revista de Filología Hispánica	Área de Humanidades	Servicio de Publicaciones de la Universidad de Navarra
Theoria. Revista de Teoría, Historia, y Fundamentos de la Ciencia	Área de Humanidades	Universidad del País Vasco / Euskal Herriko Unibertsitatea
Trabajos de Prehistoria	Área de Humanidades	CSIC

FECYT (2011)

Alambique. Didáctica de las Ciencias Experimentales

Al-Qantara

América Latina Hoy

Anales de Psicología

Ansiedad y Estrés

Archivo Español de Arte

ASCLEPIO

Behavioral Psychology

CIRIEC-España, revista de economía pública, social y cooperativa

Complutum

Economía Agraria y Recursos Naturales

Electronic Journal of Research in Educational Psychology

ELIA: Estudios de Lingüística Inglesa Aplicada

ESE. Estudios sobre Educación

Hacienda Pública Española

HISPANIA

Historia Constitucional

Historia Social

Historia y Política

Ibérica

Investigaciones de Historia Económica

FECYT (2011)

La Perinola

**Llull. Revista de la Sociedad Española de
Historia de las Ciencias y de las Técnicas**

Mélanges de la Casa de Velázquez

Papers. Revista de Sociología

Pedagogía Social. Revista Interuniversitaria

Revista Complutense de Historia de América

Revista de Administración Pública

Revista Española de Derecho Constitucional

**Revista Internacional de Medicina y Ciencias
de la Actividad Física y del Deporte**

RIAI

Studia Historica: Historia moderna

Teorema. Revista internacional de filosofía

Teoría y Realidad Constitucional

Trans. Revista de Traductología

Universia Business Review

ZEPHYRUS

FECYT (2010)

- 1** AIBR. Revista de Antropología Iberoamericana
- 2** Revista de Antropología Social
- 3** Revista Española de Documentación Científica
- 4** Cuestiones de Fisioterapia
- 5** Graellsia
- 6** Anales del Jardín Botánico de Madrid
- 7** Revista Iberoamericana de Micología
- 8** Revista Española de Paleontología
- 9** C&E. Cultura y Educación
- 10** Revista Complutense de Educación
- 11** Comunicar
- 12** Relieve
- 13** Teoría de la Educación. Revista Interuniversitaria
- 14** Revista de Educación
- 15** Revista de Derecho Político
- 16** Anuario Iberoamericano de Justicia constitucional
- 17** Revista de Derecho Comunitario Europeo
- 17** Revista de Derecho Comunitario Europeo
Derechos y Libertades. Revista de Filosofía del Derecho y
18 Derechos Humanos
- 19** Revista de Estudios Políticos
- 20** Revista de Estudios Regionales
- 21** Revista de Historia Económica
- 22** Historia Industrial. Economía y empresa
- 23** EsicMarket
- 24** Investigaciones Regionales
- 25** Revista Española de Financiación y contabilidad
- 26** AGER. Revista de Estudios sobre despoblación y desarrollo rural
- 27** Revista de Historiografía
- 28** Historia Agraria. Revista de agricultura
- 29** Silva. Estudios de Humanismo y tradición clásica
- 30** Hermeneus
- 31** SEDERI
- 32** REIS. Revista española de investigaciones sociológicas
- 33** Migraciones

ÍNDICE H

Un investigador tiene un *índice h* cuando *h* de sus documentos han recibido al menos *h* citas cada uno, y el resto tiene no más de *h* citas por documento.

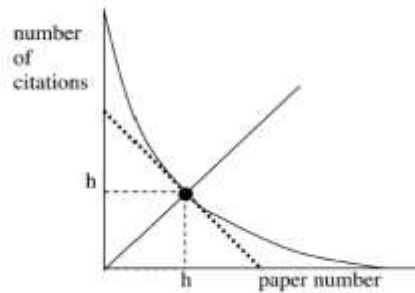

El Índice H

ÍNDICE H

2
Posición o
rango de los
trabajos

3
coinciden
posición y
citas o la
posición >
citas
tenemos el
H-Index

<input type="checkbox"/>	1.	Title: Evaluation of scientific activ Author(s): Bordons M, Zulueta MA Source: REVISTA ESPANOLA DE C	4	3	7	7	0	46
<input type="checkbox"/>	2.	Title: Interdisciplinarity in science Author(s): Morillo F, Bordons M, Go Source: JOURNAL OF THE AMERIC Published: NOV 2003	6	11	4	11	2	39
<input type="checkbox"/>	3.	Title: Spanish scientific productio Science Citation Index) and com Author(s): Carni J, Zulueta MA, Ferr Source: MEDICINA CLINICA Volun	1	1	6	1	0	37
<input type="checkbox"/>	4.	Title: The h-index: Advantages, li Author(s): Costas R, Bordons M Source: JOURNAL OF INFORMETRI	0	0	9	12	0	21
<input type="checkbox"/>	5.	Title: Spanish scientific productio Author(s): Zulueta MA, Bordons M Source: REVISTA ESPANOLA DE C	2	0	2	2	0	16
<input type="checkbox"/>	6.	Title: BIBLIOMETRIC ANALYSIS TO SUBFIELDS OTHER THAN P Author(s): BORDONS M, BARRIGO Source: SCIENTOMETRICS Volun	1	1	2	2	0	16
<input type="checkbox"/>	7.	Title: Spanish investigation in inte Author(s): Bordons M, Barrigon S Source: MEDICINA CLINICA Volun	1	0	1	0	0	11
<input type="checkbox"/>	8.	Title: Coping with the problem Author(s): Gomez J, Bordons M, Fei Source: SCIENTOMETRICS Volun	0	1	1	0	0	10
<input type="checkbox"/>	9.	Title: BIBLIOMETRIC ANALYSIS TO THE PHARMACOLOGY AND Author(s): BORDONS M, GARCIAJ Source: SCIENTOMETRICS Volun	0	0	0	0	0	9

1
Trabajos
ordenados
según
número de
citas

9

El Índice H

- **Fortalezas**

- Combina producción e impacto en un solo indicador
- Simple y sencillo de calcular y entender

- **Debilidades**

- Valora la carrera de un investigador:
 - No existen bases de datos que contengan todos los trabajos y las citas asociadas a las mismas-
 - Las que existen se limitan a un número limitado de publicaciones (artículos en revistas indizadas en WoS o SCOPUS; todo tipo de publicaciones en Google Scholar).
- Inadecuado para comparar a investigadores de distintas áreas científicas
- Favorece a los autores senior frente a los noveles
- No excluye las autocitas
- Penaliza a los autores con estrategias de publicación muy selectivas: pocos documentos y altamente citados

Autores

1-10 [Siguiente >](#)**Jose A Calbet**

Prof. of Exercise Physiology, Dep. of Physical Education, Univ. of Las Palmas de Gran ...
Dirección de correo verificada de def.ulpgc.es
Citado por 6873

[Añadir coautor](#)**Luis Alvarez**

Ph.D in Applied Mathematics. Professor Computer Science Department. Universidad de Las ...
Dirección de correo verificada de dis.ulpgc.es
Citado por 4466

[Añadir coautor](#)**Theodore T Packard**

ULPGC, Grupo de Ecofisiología Planctónica, Instituto de Oceanografía y Cambio Global,
Dirección de correo verificada de dbio.ulpgc.es
Citado por 3818

[Añadir coautor](#)**Juan-Carlos Carracedo**

Profesor de Volcanología Universidad de Las Palmas de Gran Canaria
Dirección de correo verificada de proyinves.ulpgc.es
Citado por 3770

[Añadir coautor](#)**Javier Arístegui**

Professor, Biological Oceanography - Instituto de Oceanografía y Cambio Global, ULPGC
Dirección de correo verificada de ulpgc.es
Citado por 3427

[Añadir coautor](#)**Antonio Fernández**

Professor. Histology and Pathology. Animal Health Institute. Veterinary School. ULPGC
Dirección de correo verificada de dmor.ulpgc.es
Citado por 3121

[Añadir coautor](#)**Jose Miguel Doña Rodríguez**

Professor. Physical Chemistry, University of Las Palmas de Gran Canaria
Dirección de correo verificada de ulpgc.es
Citado por 2479

[Añadir coautor](#)**Santiago Hernández-León**

Professor, Biological Oceanography, Instituto de Oceanografía y Cambio Global
Dirección de correo verificada de ulpgc.es
Citado por 2379

[Añadir coautor](#)

Autores

1-10 Siguiente >

**Jere H Mitchell**

UT Southwestern Medical Center
Dirección de correo verificada de
utsouthwestern.edu
Citado por 22624

[Añadir coautor](#)**John Alan Hawley**

Professor of Exercise Metabolism & Nutrition,
School of Exercise Science, Australian ...
Dirección de correo verificada de acu.edu.au
Citado por 13774

[Añadir coautor](#)**Andrew R. Coggan**

Washington University School of Medicine
Dirección de correo verificada de mir.wustl.edu
Citado por 8742

[Añadir coautor](#)**Neil Armstrong**

Professor of Paediatric Physiology, University of
Exeter
Dirección de correo verificada de exeter.ac.uk
Citado por 7112

[Añadir coautor](#)**Jose A Calbet**

Prof. of Exercise Physiology, Dep. of Physical
Education, Univ. of Las Palmas de Gran ...
Dirección de correo verificada de def.ulpgc.es
Citado por 6873

[Añadir coautor](#)**Jay R. Hoffman**

Professor
Dirección de correo verificada de ucf.edu
Citado por 6232

[Añadir coautor](#)**Kirk Cureton**

Professor of Kinesiology, University of Georgia
Dirección de correo verificada de uga.edu
Citado por 5733

[Añadir coautor](#)**Richard B. Kreider, PhD, FACSM, FISSN, FACN**

Professor & Head, Department of Health &
Kinesiology, Texas A&M University
Dirección de correo verificada de hlkn.tamu.edu
Citado por 5521

[Añadir coautor](#)**Martin Gibala**

McMaster University
Dirección de correo verificada de mcmaster.ca

**David Behm**

Memorial University of Newfoundland
Dirección de correo verificada de mun.ca

H Index Scholar 2012

Grupo de Investigación EC3
Evaluación de la Ciencia y de la
Comunicación Científica

[INICIO](#) [ACERCA DE](#) [METODOLOGÍA](#) [FAQ](#) [EQUIPO](#) [NOTICIAS](#) [CONTACTO](#) [OTROS PROYECTOS](#)

Inicio

Ciencias
Sociales

Ciencias
Jurídicas

Ciencias
Humanas

Bellas
Artes

Google™ Búsqueda personalizada

Buscar

Canales, alertas y suscripción a noticias

Correo electrónico:

Enviar

H-Index Scholar es un producto realizado por el [Grupo de Evaluación de la Ciencia y la Comunicación Científica \(EC3\)](#),
[Universidad de Granada](#), Campus de Cartuja s/n, Granada (España).

Los contenidos de este sitio web (excluyendo las tablas de datos de profesores) están regulados bajo una Licencia Creative Commons Atribución-NoComercial-CompartirIgual 3.0 Unported. La base de datos viene regulada por su registro en la AGPD, tal y como se indica en el aviso legal de esta obra.

Ciencias sociales

Ciencias Sociales Ciencias Jurídicas Ciencias Políticas Arte

ECONOMÍA	EDUCACIÓN	PSICOLOGÍA	SOCIOLOGÍA
Contabilidad e Inv. de Mercaderes	Didáctica y Organización Escolar	Metodología Cu. del Comportamiento	Gerontología
Fundamentos del Análisis Económico	Didáctica de la Expresión Corporal	Personalidad, Evaluación y Test Psicológicos	Trabajo Social y Servicios Sociales
Mét. Investigativos para Econ. y Dir.	Didáctica de la Expresión Musical	Psicología	Sin atribuir a área de conocimiento
Organización de Empresas	Didáctica de la Expresión Plástica	Psicología Clínica	FORMACIÓN
Economía Aplicada	Didáctica de la Lengua y Literatura	Psicología Evolutiva y de la Educación	Carr. Académico y Plurifuncional
Economía Financiera y Crediticia	Didáctica de la Matemática	Psicología Social	Paralelos
Economía, Sociología y Política Agraria	Didáctica de las Ciencias Exactas	Sin atribuir a área de conocimiento	Sin atribuir a área de conocimiento
Sin atribuir a área de conocimiento	Didáctica de las Ciencias Sociales	DOCUMENTACIÓN	ANTROPOLOGÍA
GOBIERNO	Educación Física y Deportiva	ANTROPOLOGÍA	Antropología
Geografía Física	Mét. Inv. y Estadística en	CIENCIAS POLÍTICAS Y DE LA ADMINISTRACIÓN	Sin atribuir a área de conocimiento
Geografía Humana	Educación		
Análisis Cooperativo Regional	Teoría e Historia de la Educación		
Urbanismo y Ordenación Territorial	Sin atribuir a área de conocimiento		
Sin atribuir a área de conocimiento			

Geografía Humana

Ciencias Sociales Ciencias Jurídicas Ciencias Políticas Arte

Geografía

Para la actualización: 15-06-2012

R	PROFESOR	h_index	g_index	UNIVERSIDAD
1	Capel Sáez, Heracleo	28	52	UB
2	Nogué i Font, Joan	15	23	UDG
3	Borque Sando, Joaquín	12	20	UAH
4	López Olivares, Antonio	12	17	UCO
5	Pumares Fernández, Pedro	11	21	UAL
6	Villano Pérez, Monsenor	11	19	USC
8	Vinuesa Angulo, Julio	11	19	UAM
9	González Pérez, Vicente	11	17	UA
9	Trucedo Ledo, Andrés José	11	17	USC
10	Recaño Valverde, Joaquín	11	16	UAB

Editar

Mostrando desde 1 hasta 10 de 115 registros

« Anterior Siguiente »

Muchas gracias por su atención

Emilio Delgado López-Cózar

edelgado@ugr.es / <http://ec3.ugr.es/emilio>

Grupo de Investigación EC3
Evaluación de la Ciencia y de la
Comunicación Científica

www.ec3.ugr.es