

GUÍA PRÁCTICA
Ntra. Sra. de las Angustias

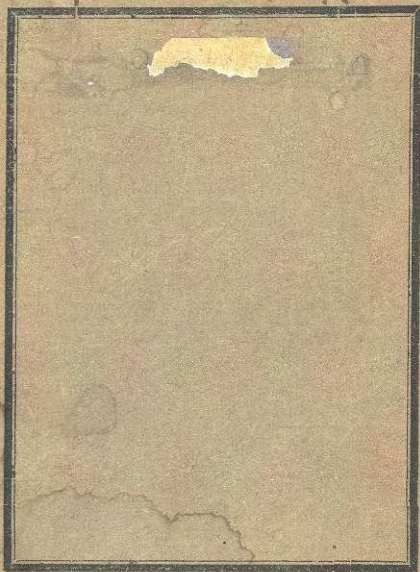

POR

Luis Ballester Tourné

José Antonio Mesa García

Precio: 2 Ptas.



Es propiedad. Queda hecho el depósito que la ley exige.

14.699 R. 17749

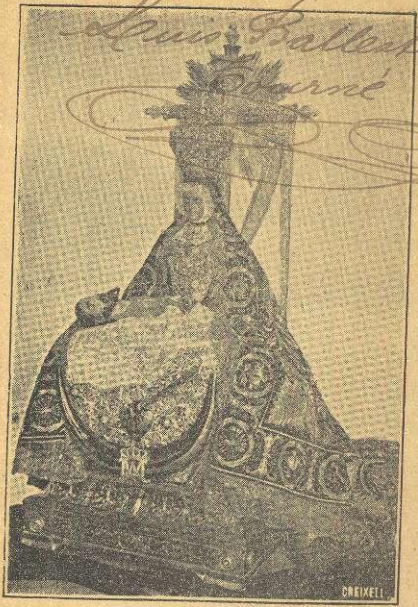

Luis Ballester Courné

Guía
prácti-
ca
de
Gra-
nada

B
7
443

Ntra. Sra. de las Angustias

POR *Luis Ballester Courné*
Y *José Antonio Mesa García*

José Antonio Mesa García



BANCO HISPANO - AMERICANO

 Capital 100 millones de ptas. 

Madrid. Calle de Sevilla, 1

SUCUSALES:

EN BARCELONA, BADAJOZ, CORUÑA, GRANADA, MÁLAGA, SEVILLA, VALENCIA, VILLAFRANCA, DEL PANADÉS, ZARAGOZA, ANTEQUERA, EGEA DE LOS CABALLEROS, HUELVA, ALICANTE Y ALCOY

Realiza, dando grandes facilidades, todas las operaciones propias de estos establecimientos, y en especial las de España con las Repúblicas de la América latina — Compra y vende por cuenta de sus clientes, en todas las Bolsas, toda clase de valores y monedas y billetes de Bancos extranjeros. — Cobra y descuenta cupones, y amortización y documentos de giro. — Presta sobre valores, metales preciosos y monedas, y abre crédito sobre ellos. — Facilita giros, cheques y cartas de crédito. — Abre cuentas corrientes con interés y sin él — Admite en sus Cajas depósitos en efectivo y efectos en custodia.

Cajas de alquiler

Este Banco pone a disposición del público, en su local, instalado al efecto, con todas las seguridades que la experiencia aconseja, un departamento de Cajas de alquiler para la conservación de valores, documentos, joyas, en cajas, objetos preciosos, etc., etc. — Este departamento está abierto

desde las 10 de la mañana hasta la 1, y desde las 3 hasta las 7 de la tarde

PRECIOS DE ESTAS CAJAS

Cajas serie A: Mes, 5 pesetas; Semestre, 17'50; Año, 30.
Cajas serie B: Mes, 10 pesetas; Semestre, 35; Año, 55.

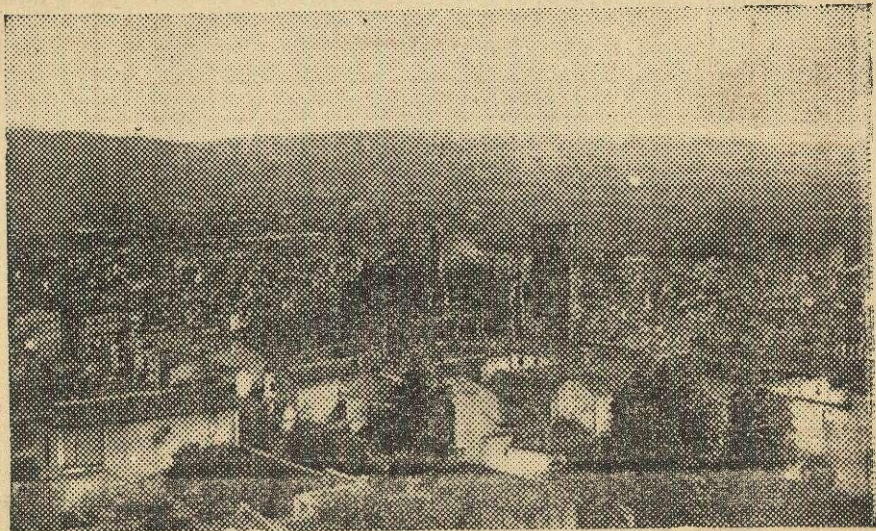

Vista general de la Ciudad

GRAN SASTRERÍA de
INOCENCIO BENITO TORRE
Sucesor de Valentín Benito Torre

Salamanca. 29, Puente del
Alamo, 2, Monterería 27.



Visiten esta casa, y se convencerán que es la que
más económico y bueno vende toda clase de pre-
ndas para caballero y niño -Sección de confecciones
y a la medida, con extenso surtido en géneros

Especialidad en uniformes para toda clase de
Corporaciones Militares y Civiles:—SALAMANCA, 24.

Granada

AUNQUE no parece muy apropiado a la «Guía practica» de una ciudad, desentrañar cuestiones históricas ni plantear estudios arqueológicos, pues el viajero que utiliza un libro de esa índole no se propone investigar, sino conocer la descripción de lo que contempla, los jóvenes autores de esta obra, muy recomendable y digna de elogio, me piden unas cuartillas que sirvan de introducción a su trabajo, en las cuales, a grandes rasgos se dé suscita idea de los orígenes, formación y desarrollo de esta hermosa ciudad, que a pesar de cuanto de ella se ha escrito por españoles y extranjeros, presenta todavía ante historiadores y arqueólogos graves cuestiones indecifrables, no sólo en lo que se refiere a las épocas anteriores a las conocidamente históricas, sino también a aquellas en que se determinan con más o menos claridad la presencia aquí, desde las falanges colonizadoras hasta la de los musulmanes españoles que formaron la celebradísima monarquía nazarita.

Lo que más ha contribuido a embrollar los orígenes de Granada y por lo tanto la historia antigua de ella, es el empeño, aun no destruí-

do, de demostrar que Iliberis ocupó el mismo sitio que el Albayzín; cuestión que se ha debatido en centenares de libros y estudios con tal empeño, que aun después de premiada y conocida la erudita Memoria del sabio arqueólogo Godoy Alcántara sobre «los falsos cronicones», el eminente orientalista Dozy rentificó su opinión y declaró en sus escritos que Iliberis es Granada, sin que le hiciese retroceder en este criterio la circunstancia importantísima de que entre los mantenedores de esa opinión se cuenten los famosos falsarios de los descubrimientos de la Alcazaba.

Los restos arqueológicos, más o menos discutidos, hallados hasta hoy en diferentes parajes del perímetro que Granada ocupa, pertenecen a la época romana en general y se hallaron en el Albayzín y la Alhambra, especialmente. Sin embargo, queda mucho que estudiar y desenvolver en busca de fundaciones anteriores e intermedias entre los romanos y los árabes; las referentes, por ejemplo, a la Granada de la invasión de los bárbaros, pues es hecho indiscutible y probado con una notabilísima lápida, que hubo tres basílicas godas en 594 y 607, y que las costeó un noble caballero llamado Gudila.

La Granada de que más recuerdos escritos y restos arqueológicos se conservan es la Gra-

nada musulmana enaltecida, y cantada por los poetas de su tiempo.

No es aquella la población actual; cuanto más la estudiamos hoy, más nos convencemos de que la transformación ha sido tan esencial, de tal importancia, que no ya la ciudad musulmana, sino la que fué producto de la unión del arte árabe con el traído por los conquistadores, unión que en las antiguas y famosas «Ordenanzas» llámase «arte nuevo», y que no es otra cosa que una felicísima liga de elementos arquitectónicos y decorativos hispano-musulmanes. De ese «arte nuevo»; de la interesantísima «arquitectura del ladrillo» que puede investigarse aquí; de las artes industriales y de las «Ordenanzas» antiguas surgen y que han ido desapareciendo, apenas quedan demostraciones completa ejemplos que estudiar... para formarnos el concepto de lo que fué Granada antes de la expulsión de los moriscos de comienzos del siglo XVII; suceso trascendental no conocido en todos sus detalles interesantísimos para la historia política y artística de Granada, y del que nos quedan, entre varios de los documentos más o menos leídos, los que demuestran que la destrucción del Albayzín y de los barrios que conservaban el carácter de la antigua ciudad hispano-musulmana fueron casi arrasados, como los pueblos en

donde la insurrección tuvo importancia: hechos que han podido comprobarse con la lectura de viejos documentos.

Los Reyes Católicos iniciaron las reformas para «hacer y ensanchar» Granada, aunque todo cuanto ellos y su ilustre secretario Hernando de Zafra mandaron, no revela espíritu ni propósito de destrucción; pero anduvieron los tiempos, el Albayzín se despobló, las casas solariegas de la nobleza que habitaban la moderna y la vieja ciudad, convirtiéronse en residencias miserables de vecinos pobres; y lentamente los Municipios lo fueron modificando todo, registrándose el caso de que haya en pleno siglo XIX una corporación que se envanezca de haber derribado los soportales de la famosísima plaza de Bibarrambla.

La Alhambra, a pesar de pertenecer al Patrimonio de la Corona, sufrió también los rigores de los tiempos, y desde mediados del siglo XVIII hasta la mitad del siguiente, casi, estuvo habitado por familias pobres, por gitanos y aun gente maleante; tasáronse las estancias y las torres para cobrar alquileres por ellas; el patio del Estanque, o de los Arrayanes, sirvió de taberna, de baño público y de juego de bolas, y todo hubiese perecido a no ser porque el genio del arte protegió la creación sublime de los alarifes musulmanes, re-

servándolo para el estudio y delectación de aquellos hombres ilustres, honra de Granada y de España, que se congregaron para el estudio y el trabajo y a los que las gentes denominaron la «cuerda granadina»...

Alguna vez quizá, y luchando con el enorme obstáculo que representa el tener que trazar un plan de investigaciones sin datos fijos ni verdaderos, se acometa el estudio de como fué Granada desde 1492 en que se sometió al poderío de España, hasta comienzos del siglo XVII en que comenzó a perder su verdadero carácter... Entonces, si ese estudio puede hacerse, se podrá apreciar lo que fué Granada musulmana; cómo se fundieron las artes de los sometidos y sus conquistadores produciendo ese misterioso «arte nuevo» y cómo de todo ello resultó un cuadro admirable que elogian viejas relaciones impresas y manuscritos y de la cual pueden verse aun inexplicables vestigios (1).

Si el afán innovador de nuestros antepasados no hubiese destruído tanto, Granada, como conjunto de población, sería estudiada a semejanza de la interesantísima e imperial Toledo.

FRANCISCO DE PAULA VALLADAR

(1) Véanse mis estudios acerca de la ciudad en mi revista «La Alhambra», en mi «Guía de Granada», en la monografía «Las Ordenanzas y las artes industriales granadinas», en mi «Historia del arte», etc. etc.

LA PATRONA

Talleres Electro--Metalúrgicos

Fabricación exclusiva de
lámparas-candiles

FUNDICIÓN DE BRONCE.= ORNA-
MENTACIÓN DE IGLESIAS.= APA-
RATOS ELÉCTRICOS DE TODAS
CLASES.= SE DORA, PLATEA Y
NIQUELA.--REPARACIÓN DE MA-
QUINARIA ELÉCTRICA

TALLERES

Cuesta del Pescado, 4

DESPACHO

Reyes Católicos, 26. --GRANADA

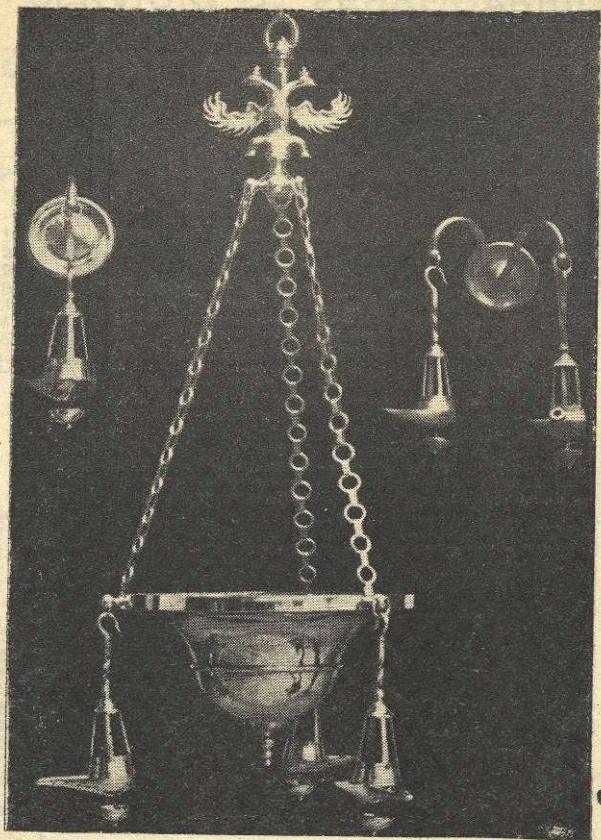

Lámparas-candiles de los talleres Electro-Metalúrgicos

LA PATRONA

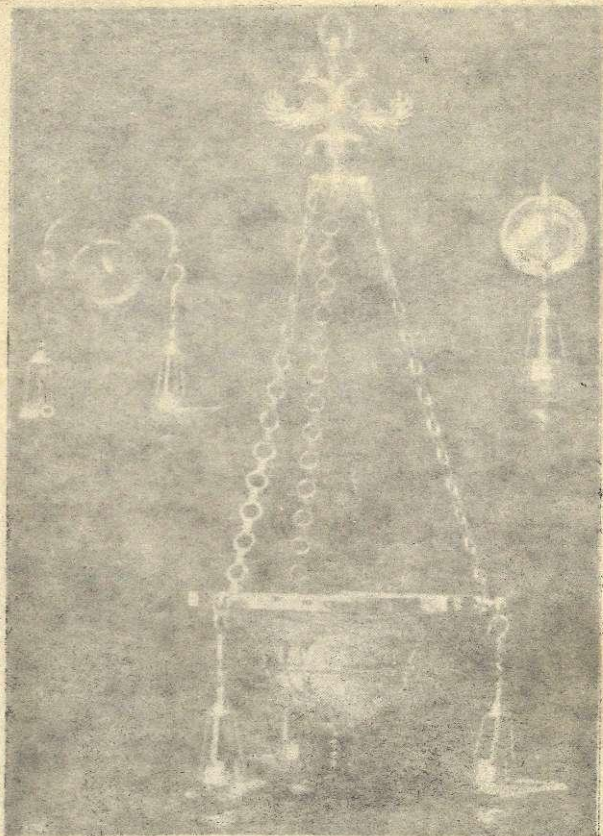

LA PATRONA

Los mejores candeleros de los talleres Electricos de la Patrona

SERVICIO DE FERROCARRILES

De Madrid a Granada (por Córdoba) y Regreso

PRECIOS			ESTACIONES	Exp. lujo.	Exp. Corr	Mix.	Mix.	
1.ª	2.ª	3.ª						
Pts.	Pts.	Pts.		T	N	M		
6,15	4,75	2,95	Madrid, Fonda.....	8,20		9,00	7,20	
8,00	6,20	3,80	Aranjuez.....	9,08		10,21	9,05	
18,50	14,00	4 80	Castillejo.....	9,33		10,55	9 53	
24 65	15,10	11 70	Alcázar.....	11,10		1,10	1,25	
28,15	21,80	13,40	Manzanares.....	12,25		3,00	3,40	
38,25	29,65	18,20	Valdepeñas.....	12,56		3,41	4,34	
39,40	30,55	18,75	Vadollano.....	3,01		6,17	8,00	
42,65	33,05	20,21	El Arquillo.....	3,08		6,30	8,15	
55,25	42,85	26,25	Espelúy.....			7 30	9,35	
			Córdoba.....	6,00		10,30	2,05	
Desde Córdoba			Cercadilla.....					
1,10	0,85	0,50	Valchillón.....					
3,30	2,55	1,50	Torres Cabrera.....					
4,70	3,55	2,15	Fernán-Núñez.....					
6,90	5,20	3,15	Montemayor.....					
7,85	5,90	2,60	Montilla.....					
			Aguilar.....					
			Campo Real.....					
10,60	7,95	4,35	Puente Genil.....	7,54		1,31	5,01	
12,40	9,30	5,65	Casariche.....			2,23	6,04	
13,75	11,35	6,25	La Roda.....			2 11	6,14	
			Marchena.....					
17,05	12,90	7,75	Bobadilla.....	8,51	M	3,18	6,57	
		9,25	Bobadilla, apead.....	M				
19,55	14,90		Antequera.....					
20,30	15,80	10 00	La Peña, apead.....					
22,70	17,30	11 15	Archidona.....				Mer.	
24,90	19,05	12,45	Salinas.....					
26,80	20,70	12,70	Riofrío.....					
26,00	21,55	14,35	San Francisco, ap.....				M	
28,15	21,70	14,65	Loja.....					
29,40	22,70	15,20	Huétor.....					
31,00	23,95	16,10	Tocón.....					
32,55	25,20	17,05	Illera.....					
			Sau Pascual apea.....					
38,95	26,30	17,90	Pinos Puente.....					
36,05	27,70	18,55	Atarfe Santa Fè.....					
36,30	28,20	19,30	Granada.....					
					12,33	7,45	10,20	4,40
					T	N	M	T

PRECIOS			ESTACIONES	Corr	Mix.	Exp.	Exp. but.	Mix.
1.ª	2.ª	3.ª						
Pts.	Pts.	Pts.		M	M			M
1,45	1,15	0,25	Granada.....	8,10	11,15	4,10		11,15
2,35	1,90	1,45	Atarfe - Santa Fe.					
2,95	3,15	2,35	Sierra Elvira, ape.					
5,50	4,40	3,30	Pinos Puente.....					
6,99	5,50	4,15	Sau Pascual apea.					
8,30	6,65	5,00	Illora.....					
4,45	6,75	5,10	Tocón.....					
9,55	7,65	5,75	Huétor.....					
11,60	9,25	6,95	Loja.....					
13,75	11,00	8,25	San Francisco, ap.					
15,50	11,40	9,30	Riofrio.....					
16,75	13,40	10,05	Salinas.....					
18,75	15,00	11,25	Archidona.....					
19,25	15,40	11,55	La Peña, apead.....					
22,70	18,00	13,10	Antequera.....					
24,05	19,00	13,75	Bobadilla, apead	11,54	3,25	7,30	N	3,05
25,70	20,25	14,50	Bobadilla.....	12,54	9,05		8,27	T
26,25	20,65	14,75	La Roda.....	1,04	9,30		9,32	
28,60	22,40	15,80	Marchena.....					
29,55	23,15	16,25	Casariche.....	1,40	10,13		6,59	
31,75	24,80	17,25	Puente Genil.....					
33,00	25,70	17,80	Campo Real.....					
35,20	27,35	18,80	Aguilar.....					
36,15	28,10	19,25	Montilla.....					
36,30	28,20	19,30	Montemayor.....					
			Fernán-Núñez.....					
			Torres Cabrera.....					
			Valchillón.....					
			Cercadilla.....	3,55	1,20		10,39	
			Córdoba.....					
Desde Córdoba								
			Espelúy.....	7,20	6,00			
			El Arquillo.....					
			Vadollano.....	9,25	8,59		2,17	
			Valdepeñas.....	12,20	12,33		4,26	
			Manzanares.....	1,30	1,45		4,57	
			Alcázar.....	2,35	3,09		5,55	
			Castillejo.....	5,06	8,25		7,43	
			Aranjuez.....	5,39	7,10		8,04	
55,25	42,85	25,25	Madrid.....	7,10	9,00		9,00	
				M	N		M	

De Madrid a Granada por Moreda

PRECIOS			ESTACIONES	Exp.	Corr.	Mix.
1.	2. ^a	3. ^a		lujo		
Pts.	Pts.	Pts.		N	N	M.
0,90	0,70	0,45	MADRID.	8,20	9,00	7,20
1,75	1,40	0,85	Villaverde, apart.			
2,65	2,05	1,25	Jetafe (Alicante).			
3,40	2,65	1,65	Pinto			
4,25	3,30	2,05	Valdemoro			
5,15	4,00	2,45	Ciempozuelos			
6,15	4,75	2,95	Seseña			
6,75	5,25	3,25	Aranjuez	9,08	10,21	9,05
7,25	5,65	3,45	La Flamenca, ap.			
8,00	6,20	3,80	Las Infantas			
9,15	7,10	4,35	Castillejo	9,30	10,55	9,53
10,50	8,15	5,00	Villasequilla			
11,15	8,65	5,30	Huerta			
12,65	9,80	6,00	Casar de la Gdia.			
13,50	10,50	6,45	Tembleque			
15,00	11,65	7,15	El Romeral			
16,90	13,10	8,05	Villacañas			
18,50	14,40	8,80	Quero			
20,50	15,90	9,75	Alcázar	11,10	1,10	1,25
21,75	16,90	10,35	Marañón, apart.			
23,00	17,85	10,95	Argam. ^a de Alba			
24,65	18,75	11,70	Herrera, apart.,			
26,40	20,45	12,55	Manzanares	12,23	2,40	3,30
28,15	21,80	13,40	Consolación			
29,90	23,20	14,20	Valdepeñas	12,55	3,36	4,32
32,00	24,80	15,20	Sta. Cruz de Mdlá.			
33,25	25,80	15,80	Almuradiel			
34,90	27,05	16,60	Venta de Cárdenas			
37,00	28,70	17,60	Santa Elena			
38,25	29,65	18,20	Vilchez			
39,40	30,55	18,75	Vadollano	2,56	6,07	7,48
41,90	31,55	19,35	El Arquillo	3,13	6,30	8,15
42,90	32,55	19,75	Torreblascopedro.	N	N	N.
45,25	33,80	20,45	Baeza y Bagijar.			
46,15	34,40	21,10	G. y Jimena (Ubeda)			
44,15	35,85	22,00	Jódar			
47,15	36,60	22,50	Los Prepios			
58,65	37,80	23,20	Quesada			
50,15	38,95	23,95	Larva			
40,75	39,45	24,25	Huesa y Alicún			
			Cabra Sto. Cristo			
			Huelma		12,10	

PRECIOS			ESTACIONES	Exp. lujo	Corr	Mix.
1.ª	2.ª	3.ª				
Pts.	Pts.	Pts.				
55,60	43,15	26,50	Atascadero			
56,35	43,80	26,90	Bogarre			
58,40	45,35	27,85	Piñar			
59,80	46,45	28,50	Iznalloz			
61,20	47,50	29,10	Deifontes			
62,30	48,40	29,70	Calicasas			
63,25	49,10	30,15	Albolote			
			GRANADA	3,20		11,00
				T.		N
			GRANADA		1,30	5,45 Cor
0,95	0,75	0,45	Albolote		T.	M.
2,15	1,60	1,00	Calicasas			
3,45	2,70	1,65	Deifontes			
5,00	3,90	2,40	Iznalloz			
7,05	5,50	3,35	Piñar			
7,50	6,10	3,70	Bogarre			
			Atascadero			
9,10	70,05	4,80	Moreda		8,58	
			Pedro Martínez			
			Alamedill			
			Huelma			
			Cabra Sto. Cristo			
			Huesa y Alicúu			
			Larva			
			Quesada			
			Los Propios			
			Jódar			
			G. y Jimena Ubeda			
			Baeza y Begijar			
			Torreblascopedro			
28,85	18,55	11,40	El Arquillo	N.		
5,00	19,45	11,95	Vadollano	1,53	8,00	
			Vilchez	2,12	9,17	
			Santa Elena			
			Venta de Cárdenas			
			Almuradiel			
			Sta. Cruz Mudela			
35,10	27,30	16,75	Valdepeñas	4,24	12,14	
			Consolación			
38,60	30,00	18,45	Manzanares	4,55	1,00	
			Herrera, apart.			
			Argamasilla de Alba			
			Marañón, apart.			
44,75	34,75	21,35	Alcázar	5,55	2,35	

PRECIOS			ESTACIONES	Exp. lujo	Corr.
1. ^a	2. ^a	3. ^a			
Pts.	Pts.	Pts.			
			Quero		
			Villacañas		
			El Romeral		
			Tembleque		
			El O. de la Guardia		
			Huerta		
			Villasequilla	7,42	5,06
55,25	42,90	26,35	Castillejo		
			Las Infantas		
			La Flamenca, ap.	8,00	5,33
57,25	44,25	27,30	Aranjuez		
			Seseña		
			Clempozuelos		
			Valdemoró		
			Pinte		
			Jetafe (Alicante)		
			Villaverde, parl.	9,00	7,10
68,25	49,10	30,15	MADRID	M.	M.

De Sevilla a Granada y regreso

PRECIOS			ESTACIONES	Corr.
1. ^a	2. ^a	3. ^a		
Pts.	Pts.	Pts.		
				M.
			Sevilla	10,00
			Utrera	10,50
			Marchena	12,36
			La Roda	2,41
			Bobadilla	3,18
			Granada (Andaluces)	7,45
				N.
				M.
			Granada (Andaluces)	8,10
			Bobadilla	11,54
			La Roda	1,05
			Marchena	3,00
			Utrera	4,10
			Sevilla	5,10
				T.
19,25	15,40	11,55		
22,70	18,00	13,10		
33,70	25,95	18,50		
44,95	34,20	23,40		
48,80	37,10	25,15		

PRECIOS			ESTACIONES	Corr	Mix.
1. ^a	2. ^a	3. ^a			
Pts.	Pts.	Pts.		M.	M.
19,25	15,40	11,55	Granada (Andaluces).....	8,10	11,15
28,85	22,60	15,95	Bobadilla	11,54	3,25
			Málaga.	2,15	5,30
				T.	T.

			ESTACIONES	Corr.	
				T.	M.
9,65	7,25	4,40	Málaga.	12,35	9,30
28,85	22,60	15,95	Bobadilla	3,05	11,55
			Granada (Andaluces).....	7,45	4,40
				N.	T.

De Cartagena a Murcia, Lorca, Baza y Granada

6,90	5,35	3,30	Cartagena	6,10 M.	4,45 T.
			Murcia Alquerías	8,04	
9,15	7,10	4,35	Alcantarilla		
			Librilla.		
			Alhama		
			Totana.		
			La Hoya.		
16,40	12,20	8,35	Lorca	11,03	10,09
			Lorca	11,33	N.
20,05	15,00	10,05	Lumbreras		
			Almendricos	12,09	
			Las Norias		
			Huércal-Overa.		
			Almajalejo		
			Zurgena		
			Arboleas, apoad.		
			Albox-Almanzora		
			Cantoría		
			Fines-Olula		
			Purchena.		
			Tijola		
			Serón		
			Hijate.		
			Caniles.		
37,20	28,35	18,20	Baza.	4,15	
			Zújar-Freila.		
			Baúl		
			Gorafe		
			Gor.		
			Hernán-Valle		

PRECIOS			ESTACIONES	Corr.	Corr.
1.ª	2.ª	3.ª			
Pts.	Pts.	Pts.			
45,35	34,70	22,05	Guadix, Emp.	7,20	12,30
			Benalúa.		
			Fonelas.		
			Huélago.		
57,95	44,40	28,15	Atascadero		
			Granada.	11,00	
				N,	

PRECIOS			ESTACIONES	Corr.	Mer.	Corr.
1.ª	2.	3.ª				
Pts.	Pts.	Pts.				
				M.		
			Granada.	5,45		
			Atascadero.			
			Huélago			
			Fonelas			
12,25	9,45	5,80	Benalúa		T.	
			Guadix, Emp.	9,20	4,15	9,20
			Hernán-Valle			
			Gor			
			Gorafe			
			Baúl.			
20,45	15,90	9,70	Zújar- Freila			
			Baza	12,00		
			Caniles			
			Hijate			
			Serón.			
			Tijola			
			Purchena.			
			Fines-Olula.			
			Cantoria			
			Albox- Almanzora. . .			
			Arboleas, apead.			
			Zurgena.			
			Almajalejo			
			Huércal-Overa			
37,65	30,25	17,85	Las Norias			
			Almendricos	3,36		
			Lumbreras			
			Lorca.	4,25		
41,25	32,00	19,50	Lorca.	4,40		
			La Hoya.			
			Totana			

PRECIOS			ESTACIONES	Corr.	Corr.
1. ^a	2. ^a	3. ^a			
Pts.	Pts.	Pts.			
48,50	37,15	23'55	Alhama		
			Albrilla		
			Alcantarilla		M.
			Alcantarilla		
49,80	38,10	24,25	Murcia	7,35	4,45
57,95	44,40	28,15	Cartagena	10,30	7,50
				N.	M.
				M.	
19,25	15,40	11,55	Granada	8,10	
22,70	18,00	13,10	Bobadilla	11,54	
33,70	25,95	18,50	La Roda	1,05	
44,95	34,20	23,40	Marchena	3,00	
45,20	41,10	27,55	Utrera	4,10	
60,95	45,85	30,40	Jerez	6,32	
			Cádiz	8,00	
				N.	

				M.	
6,80	4,75	2,85	Cádiz	7,30	
16,05	11,70	7,00	Jerez	9,10	
22,95	16,65	10,30	Utrera	10,55	
8,30	27,90	17,30	Marchena	12,36	
11,75	30,45	18,85	La Roda	2,41	
60,95	45,85	30,40	Bobadilla	3,18	
			Granada	7,45 N.	

De Gibraltar a Granada y regreso

				C. M.	M. C.
				M.	M.
			Gibraltar	5,50	8,10
			Algeciras (vapor)	6,20	8,40
			Algeciras (puerto)	6,30	9,05
			Algeciras (Estación)	6,37	9,12
14,75	11,05	6,70	Ronda	9,49	1,04
24,50	18,40	11,15	Bobadilla	11,30	3,00
			Granada	4,40	7,45
				T.	N.

				Cor. M.	Mix. M.
			Granada	8,10	11,15
			Bobadilla	11,54	3,25
			Ronda	2,41	6,59
			Algeciras (Estación)	5,38	10,08
			Algeciras (puerto)	5,40	10,10
			Algeciras (vapor)	6,00	10,30
19,25	15,40	11,55	Gibraltar	6,30	11,00
				N.	N.

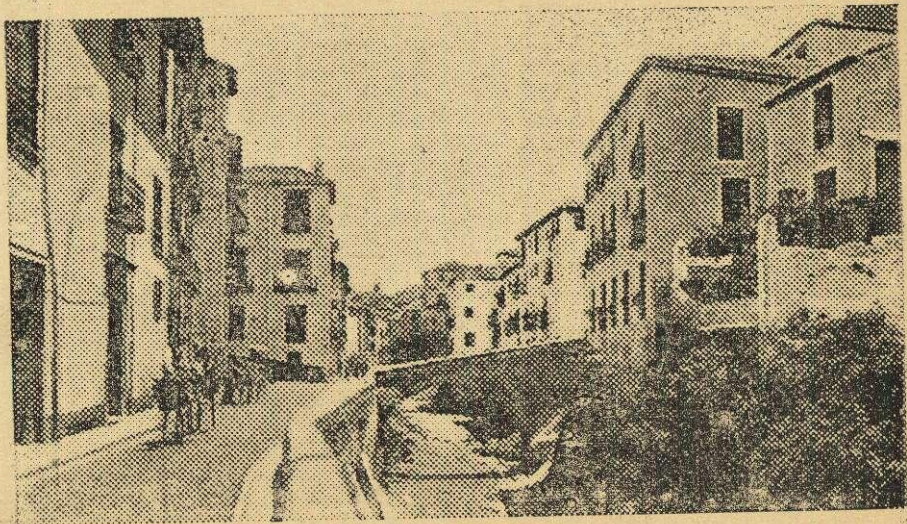

Carrera de Darro

SEGUROS DE VIDA

SUPERVIVENCIA, ACCIDENTES

• E INCENDIOS •

**A Equitativa - La Estrella
La Winterthur - La Mundial**

SUBDIRECTOR REGIONAL

para Granada, Málaga, Almería y Jaén

D. Antonio Molina de Haro

Oficinas; Reyes Católicos, 15

Teléfono núm. 449

ABOGADO.- Bufete: de 9 a 12 y de 2 a 6

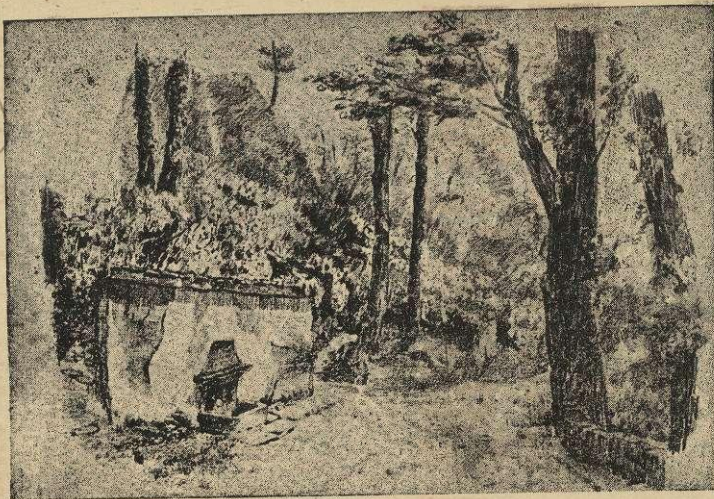

Fuente del Avellano



ROBO, HURTO, EXTRAÑO, MUERTE É INUTILIZACIÓN



**CON PRIMAS MÁS REDUCIDAS QUE LAS
DEMÁS COMPAÑIAS SIMILARES**

**Hecho el depósito máximo
que exige la Ley de Seguros**

CONSEJO DE ADMINISTRACIÓN:

DIRECTORES-GERENTES

D. Antonio Molina de Haro

D. Gabino Porcel Romero

SECRETARIO GENERAL

D. Enrique Hernández Carrillo

**Domicilio social: Enriqueta Lozano, 2, GRANADA
Teléfono Núm. 359**

**NOTA -Esta Sociedad ha pagado hasta el día los
siniestros con puntualidad, sin discusión algu-
na con sus asegurados.**

Servicio de Tranvías

Circulan en verano, de 6 de la mañana, a 1 de la noche, en las líneas interurbanas, y de 7 y media de la mañana, a 1 de la noche en las urbanas. En invierno, de 6 de la mañana a 12 de la noche, los primeros y de 7 y media a 12 de la noche, los segundos.

Las familias o grupos de viajeros pueden tomar coches especiales para excursiones a Gambia Grande, Maracena, Santafé, Chauchina, Atarfe y Pinos Puente, o para circular por dentro de la capital.

Director: D. Alfredo Velasco Sotillos, Gran Vía, 60.

Oficinas: Reyes Católicos, 12, pral.

Talleres y Cocheras: Próximos a la Estación del Sur.

TARIFA DE VIAJEROS

Líneas Urbanas

Línea de Cocheras.—Avenida de Cervantes a Cocheras por la Gran Vía:

Avenida de Cervantes a Cocheras o viceversa, 0'25.—Avenida de Cervantes a esquina de las calles de Reyes Católicos y Gran Vía o vi-



ceversa, 0'15.—Esquina Reyes Católicos a Cocheras, 0'15.—Puerta Real a Plaza de Toros o viceversa, 0'10.—Plaza de Toros a Cocheras o viceversa, 0'10.—Avenida de Cervantes a Plaza de Toros o viceversa, 0'20.

Plaza Nueva a Cocheras por la calle de la Alhóndiga: Cocheras a Plaza Nueva o viceversa 0'20.—Puerta Real a Plaza de Toros o viceversa, 0'10.—Plaza de Toros a Cocheras o viceversa, 0'10.—Puerta Real a Cocheras o viceversa, 0'15;—Puerta Real a Plaza Nueva o viceversa, 0'05.—San Juan de Letrán a Plaza Nueva o viceversa 0'15.

Puerta Real a Cocheras por la Gran Vía: Puerta Real a Plaza de Toros o viceversa, 0'10.—Plaza de Toros o viceversa. 0'10.

Servicios especiales de esta línea.—Puerta Real a Plaza de Toros o viceversa, 0'20.—Puerta Real a Cocheras o Estación de Andaluces o viceversa 0'20.

Línea de Circunvalación. Puerta Real, Gran Vía, Plaza de Toros, San Juan de Dios y Alhóndiga a Puerta Real o viceversa. cualquier distancia, 0'10.—Plaza de Toros, Gran Vía, Puerta Real, Alhóndiga, San Juan de Dios a Plaza de Toros o viceversa, cualquier distancia, 0'10.

Línea de la Alhambra.—Puerta Real a

Vistillas o viceversa, 0'10 — Vistillas a la Alhambra o viceversa, 0'20.—Recorrido total, 0'30.—Billetes de ida y vuelta, 0'50.—Reyes católicos, esquina a la calle de la Colcha a la Alhambra, o viceversa, 200.

Línea de Cervantes.—Avenida de Cervantes a Plaza Nueva o viceversa, 0'15.—Plaza Nueva a la Bomba o viceversa, 0'10.—Humilladero a Avenida de Cervantes o viceversa, 0'10.—Puerta Real a Plaza Nueva a viceversa, 0'05.

Línea de la Fábrica del Gas.—Plaza de San Antón a la Fábrica del Gas o viceversa; 0'05.

Líneas interurbanas

Línea de Gabia la Grande.—Granada a Cruz de Lagos o viceversa, 0'10.—Cruz de Lagos a Puente de Armilla o viceversa, 0'10.—Puente de Armilla a Armilla o viceversa, 0'20.—Armilla a Churriana o viceversa, 0'15.—Churriana a Gabia la Grande o viceversa, 0'15.—Granada a Armilla o viceversa, 0'30.—Granada a Churriana o viceversa, 0'40.—Granada a Ventorrillo de la Gloria o viceversa, 0'45.—Granada a Gabia la Grande o viceversa, 0'50.

Servicios especiales de esta línea.—Granada al Hipódromo o viceversa, 0'50.

Línea de Santafé.—Granada a Apartadero de San Isidro o viceversa, 0'30.—De Apartadero de San Isidro a la Azucarera de la Purísima

ma Concepción o viceversa, 0'15. —De la Azucarera de la Purísima Concepción a Plaza de Santafé o viceversa, 0'15. —De Granada a Plaza de Santafé o viceversa, 0'60. —De Granada a la Azucarera de la Purísima Concepción o viceversa, 0'45. —De Apartadero de San Isidro a Plaza de Santafé o viceversa, 0'30.

Línea de Pinos-Puente. — De Granada a Pinos o viceversa, 1 peseta. —De Maracena a Pinos o viceversa, 0'70. —De Albolote a Pinos, 0'55. —De Atarfe a Pinos, 0'40. —De San Fernando a Pinos, 0'35. —De Sierra Elvira a Pinos, 0,20. —De Granada a Maracena o viceversa, 0'30. —De Granada a Albolote o viceversa, 0'45. —De Granada a Atarfe, 0'60. —De Granada a San Fernando, 0'65. —De Granada a Sierra Elvira, 0'80. —De Granada a Pinos Puente 1 peseta.

Los Coches de Santafé y Pinos Puente, tienen la parada fija lo mismo que todos los demás coches en Puerta Real, y además tienen las siguientes paradas discrecionales: Reyes Católicos, frente a la calle del Príncipe, Gran Vía, esquina a Reyes Católicos, Gran Vía, frente a la Calle de la Cárcel Baja, Gran Vía, próxima a calle de Azacayas, y frente a la de Tinajilla, Triunfo, frente a la Plaza de Toros. Estación de los Andaluces y Estación del Sur.

CARRUAJES DE PLAZA

Tarifa aprobada en sesión del Excmo. Ayuntamiento
el 15 de Mayo de 1914

Servicio ordinario.—Carruajes con una caballería: Carrera dentro del radio, 1'50.—Desde las doce de la noche a las seis de la mañana desde 1.º de Abril a 30 de Septiembre, y a las cinco de 1.º de Octubre a 31 de Marzo, 2'25.—Por una hora desde las seis o las cinco de la mañana, según sea, invierno o verano, hasta las doce de la noche, 2'50.—Por idem desde las doce de la noche hasta las seis o cinco de la mañana, 3'50.

Carruajes con dos caballerías: Carrera dentro del radio hasta las doce de la noche, 2'00.—Desde las doce de la noche a seis o cinco de la mañana, según la estación, 3'00.—Por cada hora hasta las doce de la noche, 3'00.—Desde las doce de la noche a seis o cinco de la mañana, 4'00.

Carruajes con dos o más caballerías, y más de cuatro asientos: Carrera dentro del radio hasta las doce de la noche, 2'50.—Desde las doce de la noche a cinco o seis de la mañana, según la estación, 4'00.—Por cada hora hasta

las doce de la noche, 3.—Desde esta hora hasta las cinco o seis de la mañana. 4'50.

Servicio de estaciones. — Carruajes con una caballería: Desde el punto de parada a cualquiera de las estaciones de ferrocarriles con dos personas, 1'50.—Por cada persona más, 0'50.—Desde cualquiera de las estaciones a domicilio, dentro del radio, con dos personas, 2'00.—Por cada persona más, 0'50.

Carruajes con dos caballerías: Desde el punto de parada, a cualquiera de las estaciones de Ferrocarriles, con dos personas, 2'00. Por cada persona mas, 0'50.—Desde cualquiera de las estaciones a domicilio, dentro del radio, con cuatro personas. 4'40.—Por cada persona más, 0'50.

Tomados los coches por horas para este servicio de estaciones, regirán los precios de tarifa.

Servicio de equipajes.—Tanto en los coches de una caballería, como en los de dos, tienen derecho a cobrar sus conductores 0'50 por cada bulto, que conduzcan, entendiéndose por bultos baules, maletas y sacos que no sean de mano, y que no excedan de 15 kilogramos de peso.

Los que no excedan de 30 kilogramos pagarán 1'00.

Los bultos de mano que no lleguen a 5 kilogramos no pagarán nada, entendiéndose que estos bultos serán maletas u otros objetos que no perjudiquen al carruaje por su volumen o contenido.

Servicios extraordinarios. — Precios que deben cobrarse, además de la tarifa ordinaria: Subida al Sacro monte, hasta la Abadía, desde la Cuesta del Chapiz, 5'00.—Desde la Cuesta del Chapiz al pie de la Cuesta de las siete Revueltas y desde dicha Cuesta del Chapiz hasta la Placeta de San Nicolás o cualquier otro punto del Albayzín, 3'00.—A Fajalauza, 8'00.—A la Alhambra y Generalife, desde la Puerta de las Granadas, 2'00.—Al Cementerio desde la Puerta de las Granadas, 2'50.—Al Cementerio por el Camino Nuevo, 2'00.

Indicaciones generales.—1.^a Los límites de las carreras serán: Quinta Alegre, Ermita de San Sebastián, Placeta de Gracia, Puente del Cristiano, Ermita de San Isidro, Santo Cristo de la Yedra, Algibillo, Vistillas de los Angeles por Belén, Puerta de las Granadas y Estaciones de los ferrocarriles.

2.^a Todos los carruajes están obligados a prestar sus servicios dentro del radio y hasta tres kilómetros más allá de los puntos que li-

mitan las carreras, entendiéndose dicha distancia en la carretera de Motril hasta el Hipódromo de Armilla. pagando los que lo ocupen todas las horas que se inviertan, aunque el carruaje vuelva desocupado.

3.^a Los domingos y días festivos, desde las dos de la tarde hasta las doce de la noche, se aumentará la tarifa en un 20 por 100, con excepción de los servicios extraordinarios y de Estaciones.

4.^a Los tres días de Carnaval y Fiestas del Corpus se aumentará la tarifa un 50 por 100, todos aquellos servicios que se hagan en los Paseos, Carreras de Caballos y demás puntos donde haya fiestas; entendiéndose que en ningún caso puede aumentarse también la tarifa de los servicios extraordinarios.

5.^a Se advierte que estan en vigor los artículos 51 al 79 de las Ordenanzas Municipales y obligados a su cumplimiento los particulares, los Agentes de la Autoridad y los conductores de coches.

6.^a Conforme al art. 71 de dichas Ordenanzas, ningún cochero de plaza podrá negarse a conducir en su coche a la Alcaldía, a la persona o personas que lo ocupen y pretendan formular alguna reclamación por motivo del servicio. Si ésta fuese justa. no habrá lu-

gar de retribuir el tiempo empleado en la indicada conducción.

Puntos de parada.—Puerta Real y Embovedado; Campillo; Plaza de la Trinidad y Plaza de Bibarrambla.

Oficinas de Carruajes.—La Central, Puerta Real; José Ibáñez, Acera del Casino, 23.

Diligencias

La Motrileña, Acera de Darro, 8.

Coches para Motril.—Salen en verano, a las 8 de la noche; en invierno a las 8 de la mañana. Duración del viaje, siete horas. Precios de los billetes: berlina, 12 50 pesetas; interior, 7 50; cupé, 6 25.

Coches para Lanjarón y Orgiva.—Administración, Acera de Darro, 8. Salen, en verano a las ocho de la noche; en invierno a las ocho de la mañana. Duración del viaje a Lanjarón, cinco horas, a Orgiva, seis. Precio de los billetes hasta Orgiva: berlina, 10 pesetas; interior, 7 50; cupe, 6 25

Coches para Alhama.—Administración, Alhondiga, 23, posada de la Sierpe.

«La Bañera». Sale en invierno y verano, a las ocho de la mañana. Duración del viaje, siete horas. Precios de los billetes, 8 50 pesetas.

Los coches de Motril, Lanjarón y Orgiva, salen de Granada diariamente, el de Alhama, sale un día si y otro no.

TELÉGRAFOS

Oficinas: Reyes Católicos, 46.

Jefe: D. Carlos Beltrán Cuadrado.

Servicio permanente.

TARIFAS

Telegramas ordinarios.—Las 5 primeras palabras, 50 céntimos; cada una más, 15 céntimos.

Telegramas urgentes.—Las 5 primeras 1'50 pesetas. Cada una más 15 céntimos.

Telegramas de madrugada.—Las 5 primeras palabras, 25 céntimos, cada dos palabras más 5 céntimos.

Conferencias telegráficas.—De día: 5 minutos, 2'05 pesetas; 10 minutos, 3'60; 15 minutos, 5'15; 20 minutos, 6'70; 25 minutos, 8'25; 30 minutos, 9'80; 35 minutos, 11'35; 40 minutos, 12'90.

De madrugada.—La mitad de precio que durante el día.

Telegramas de madrugada dirigidos a los

periódicos.—Las cinco primeras palabras, 12 y medio céntimos. Cada cuatro palabras más, 5 céntimos.

Habrà de abonarse al poner el telegrama 5 céntimos por timbre móvil a más del costo de aquellos que más arriba anotamos.

Se considera como una sola palabra. — El nombre del destinatario, como Juan Antonio. La designación de la calle, como Mariana Pineda. La de la Plaza, como Cánovas del Castillo. El apellido del destinatario siendo compuesto, también se considera como una sola palabra.

Telegramas de madrugada, comerciales, de prensa y diferidos.—Los telegramas comerciales se depositan de 8 a 12 de la mañana y han contener pedidos u ofertas. Tienen el mismo curso que los ordinarios. Los telegramas diferidos pueden depositarse a cualquier hora y se cursan y entregan a todas horas a continuaciòn de los ordinarios.

ANTONIO MOLINA DE HARO

ABOGADO

BUFETE: Reyes Católicos, 15, --GRANADA

TELÉFONOS

Urbanos

Oficinas: Hileras, 1.

Jefe: D. Antonio Rico.—Servicio permanente.

Tarifa de telefonemas.—Telefonema dirigidos a cualquiera de los abonados, las cinco primeras palabras 10 céntimos; cada 5 palabras mas cinco céntimos. Por cada copia suplementaria de los despachos múltiples, 10 céntimos. Por cada tres minutos que se haga uso del teléfono para conferenciar con un abonado. 20 céntimos,—Por cada despacho que se expida de los abonados, para personas que no lo sean y vivan en la capital, se abouará 10 centimos por copia y conducción, no pasando de 50 palabras. Por cada una más 5 céntimos.

Interurbanos

Oficinas: General Lachambre, 4.

Jefe: D. Julio Jiménez Casado.—Servicio permanente.

Tarifa de conferencias telefónicas de tres minutos desde Granada

Algeciras	2,25	Cáceres	3,25
Alcira	2,75	Cádiz	2,75
Alcoy	2,75	Cartagena	2,25
Alicante	2,25	Ciudad Real	2,25
Almería	1,25	Córdoba	1,75
Aguilas	1,75	Denia	3,25
Alcalá de Henares	3,25	Elche	2,25
Badajoz	3,25	Gandía	3,25
Baza	0,75	Guadalajara	3,25
Bonanza	3,25	Guadix	0,75
Cabeza de Buey	2,25	Mérida	3,25
Huelva	2,75	Murcia	1,75
Jaén	0,75	Motril	0,75
Játiva	2,75	Orihuela	2,25
Jerez	2,75	Pto. de Sta. María	2,75
Linea de la Concepción	2,25	Sevilla	2,25
Linares	1,25	Sanlúcar	2,75
Lorca	1,75	Toledo	2,75
Madrid	2,75	Valencia	3,25
		Málaga	1,25

Además se cobrará 25 céntimos por aviso de conferencia que se celebren con estaciones

de esta provincia y 50 céntimos con las restantes.

Tarifa de telefonemas.—Telefonemas ordinarios para dentro de la provincia, hasta 15 palabras, 0'55 pts; cada palabra más 0'05 cts.

Telefonemas ordinarios para fuera de la provincia, hasta 15 palabras, 1'05 pts; cada palabra más, dos centimos y medio.

Telefonemas de madrugada para fuera y dentro de la provincia, hasta 5 palabras, 30 cts; cada palabra mas, 21½ cts.

Telefonemas, aviso de conferencia para dentro de la provincia hasta 15 palabras, 0'25 cts; cada palabra mas, 0'05 pts.

Telefonemas, aviso conferencia para fuera de la provincia hasta 15 palabras, 0'50 cts; cada palabra más, 0'10 pts.

COMPAÑÍA GENERAL DE AUTOMÓVILES de Calaf a
Seo de Ur-
gel, Puigcerdá, Ribas y Ripoll

LA MAS IMPORTANTE DE ESPAÑA

Dirección: Paseo de Gracia. 28.—**Barcelona**

✱ Gerentes: Sres. **ARSINA Y GRAELLS** ✱

Servicios diarios de espaciosos coches automóviles
GRANADA a LANJARÓN, ÓRGIVA y MOTRIL

Administración: Puerta Real.—**GRANADA**

Servicio de telefonemas y conferencias

Estaciones abiertas al público

Aguilas	Guadalajara	Palencia
Alcalá de Henares	Guadix	Pamplona
Alcira	Haro	Pontevedra
Alcoy	Huelva	Port-Bou
Algeciras	Huesca	Puerto Masel
Alicanté	Irún	Pto. de Sta. María
Almería	Jaén	Reus
Avila	Játiva	Sabadell
Avilés	Jerez de la Front	Salamanca
Badajoz	La Garriga	Sanlúcar
Barcelona	La Linea	San Sebastián
Baza	León	Santander
Betanzos	Lérida	Santiago
Bilbao	Linares	Sevilla
Bonanza	Logroño	Tarragona
Borjas Blancas	Lorea	Tarrasa
Burgos	Lugo	Tarrega
Burriana	Madrid	Toledo
Cabeza de Buey	Málaga	Tolosa
Cáceres	Manresa	Tortosa
Cádiz	Martorell	Torrelavega
Cartagena	Mataró	Tudela
Castellón	Medina	Valencia
Ciudad Real	Merida	Valladolid
Córdoba	Miranda del Ebro	Valls
Coruña	Monforte	Vigo
Denia	Monserrat	Villafranca
Elche	Montblanch	Villagarcía
Espluga Franceli	Motril	Villanueva Grao
Ferrol	Murcia	Villanueva Geltru
Figueras	Olesa	Villarreal
Gandía	Olot	Vinaroz
Gérida	Orense	Vitoria
Gerona	Orihuela	Zamora
Gijón	Oviedo	Zaragoza
Granada	Palamós	

También se admite servicio de telefonemas para todas las estaciones de la Red provincial de Guipúzcoa.

CORREOS

Administración; Reyes Católicos, 44.
Administrador: D. Luis Jiménez Verdejo.

Horas de Servicio

Giro postal, de 9 a 1. Telegráficos, de 9 a 1 y de 4 a 5. Certificados, de 9 a 12, de 2 a 4 y de 7 a 8, Imposición de Valores, de 10 a 12 y de 4 a 6. Para reclamaciones de valores, giros certificados y objetos asegurados, de 10 a 12 de la mañana. Para retirar los apartados oficiales y particulares, de 9 a 12, de 3 a 5 y de 8 a 9 de la noche. Paquetes postales, de 2 a 4 de la tarde; los días festivos, de 9 a 11 de la mañana. Cobranza de Giros, de 10 a 12 de la mañana. Los domingos y días festivos no hay servicios por la tarde de Giro postal, certificados, e imposición de valores.

Horas de reparto de la correspondencia por los carteros.

A las 8 de la mañana, a las 11 de la misma y a las 6 de la tarde.

Horas de salida y llegada de los correos

Salidas.—Para Málaga, a las 7 y 30 de la mañana. Para Almería, a las 5 de la mañana. Para Madrid, a la 1'15 de la tarde. Para Alpujarra y Motril, a la 7 de la mañana. Para Motril, a las 5 y media de la tarde. Para Alhama a la 5 de la mañana.

Llegadas.—De Málaga, a las 8 de la noche. De Almería, a las 11 de la noche. De Madrid, a las 3'30 de la tarde. De Alpujarra y Motril, a las 10'35 de la mañana y 9 y media de la noche. De Alhama, a las 4 y media de la tarde.

Buzones.—La correspondencia es recogida del Buzón central situado en la misma Administración, media hora antes de la salida de los correos y de los buzones auxiliares a las 12 de la mañana y a las 8 de la noche.

Estos últimos se hallan colocados a disposición del público en los estancos de la capital.

Lista de correos.—Las cartas dirigidas a Lista de correos podran recogerse media hora despues de la salida de los carteros.

Giros postales.—Oficinas autorizadas para

recibir y expedir giros postales, desde una a mil pesetas:

PROVINCIA DE GRANADA

Albuñol, Alhama, Almuñècar, Baza, Cúllar de Baza. Guadix, Huescar, Loja, Montefrío, Motril, Santafé, Iznalloz, Orgiva, Ugijar, Caniles y La Puebla.

PROVINCIA DE ALMERIA

Adra, Berja, Cuevas de Vera, Canjayar, Dalías, Gérgal. Huércal Overa, Purchena, Sorbas, Vélez Rubio y Vera.

Caja postal de Ahorros.--De 9 a 1 todos los días, excepto los viernes.

HEMORRAGIA (purgación)

SE CURA CON

ELECTROL

Depósito: **Farmacia J. JIMÉNEZ**
Reyes Católicos, 62. — GRANADA

Para calzado bueno, elegante y económico
EL PORVENIR Gran Vía, 10

AUTOMÓVILES PÚBLICOS

La Compañía general de automóviles de Calaf a Seo de Urgel, tiene establecido un servicio de automóviles que hacen el recorrido a varios pueblos de la provincia con cuantas comodidades el viajero pueda apetecer; esta Compañía tiene distribuido el servicio en el orden siguiente:

Salida

De Granada sale para Motril un automóvil a las 7 de la mañana, llegando a Lanjarón a las 10'15, a Orgiva a las 10'12 y a Motril a la 1 de la tarde.

Regreso

De Motril sale a las 5 de la mañana, pasando por Orgiva a las 7'30, por Lanjarón a las 8 y llegando a Granada a las 12.

Directo, (ida)

A las 4 y 20 minutos de la tarde, sale de

Granada un automóvil que hace el recorrido directo, llegando a Motril a las 8 de la noche del mismo día.

Regreso

Sale de Motril a las 2 de la tarde, llegando a Granada á las 7 de la noche.

Precios

De Granada a Motril en delantera, 19'10, en 1.^a 16'10, en 2.^a 13'10 y en 3.^a 11'60.

De Granada a Lanjarón en delantera, 14'85, en 1.^a 12'40, en 2.^a 10'10 y en 3.^a 8'60.

De Granada a Orgiva, el mismo precio.

GRANADA POSTAL

ACERA DEL CASINO: 21

Depósito de postales y revistas nacionales
y extranjeras

NTRA. SRA. DEL PERPÉTUO SOCORRO

**Colegio de Primera Enseñanza para niños
que hayan de seguir sus estudios**

Director: D. Francisco Campoy Giménez

PRESBITERO Y BACHILLER

Calle del Buen Suceso, 1, duplicado.-GRANADA

DISTRITOS JUDICIALES

JUZGADOS MUNICIPALES .

Juzgado del Campillo. Pasaje de Robles Pozo—Comprende las parroquias de Nuestra Señora de las Angustias, San Matias, Santa Escolástica y San Cecilio. Juez: D. Francisco Javier Gamero Vara, Alhóndiga, 23

Juzgado del Sagrario, Calle de Lepanto—Comprende las Parroquias del Sagrario, Magdalena, San Justo y Pastor y San Ildefonso. Juez D. Juan Diego Serrabona, Duquesa 11

Juzgado del Salvador. Cañuelo—Comprende las parroquias de San Gil, San José, San Andrés San Pedro, Sacro Monte, Fargue y el Salvador. Juez: D. Miguel Ortega Moreno, Duquesa, II.

Las inscripciones en el Registro Civil, se hacen en los Juzgados Municipales de los mismos distritos, ajustándose aquellas a la siguiente tarifa:

Inscripción gratis.—Certificaciones: De nacimiento o defunción, 1 peseta. De matrimonio, ciudadanía y documentos existentes en el Registro, no excediendo de un pliego de papel se-

llado, 2 pesetas. Cada pliego más 50 céntimos. Por las fés de vida, domicilio, residencia y estado, siempre que el haber exceda de 500 pesetas, 50 céntimos. Por las negativas de existencia de cualquier asiento o documento en el Registro, 50 céntimos. Por cualquier otra clase de certificación, 50 céntimos.

Las certificaciones en papel sellado de una peseta, el cual se paga por separado.—Cuando los solicitantes son pobres, se expiden gratis y en papel de oficio.—Las inscripciones de nacimiento se haran dentro de los tres días siguientes a los mismos.

A los Juzgados municipales ya citados, corresponden los juicios de conciliación, verbales y de faltas y aquellos en que la cantidad reclamada no exceda de 500 pesetas, o de 1.500 pesetas si la reclamación nace de transacciones en materia de hospederías, ferias y mercados.

Campanadas de incendios La iglesia en cuya demarcación esté el siniestro, lo anunciará con repique general y además los toques siguientes:

Sagrario	1	San Gil	6	San Andrés	11
Magdalena	2	San Pedro	7	Salvador	12
Angustias	3	San José	8	Sacro-Monte	13
San Matías	4	Sta. Escolást.	9	Fargue	14
S. Ildefonso	5	San Justo	10	San Cecilio	15

Parque de bomberos: Escudo del Carmen.

Granada

POSISION GEOGRÁFICA

Granada se halla a los 27°, 10', 43" latitud Norte y a las 0 h., 0 m., 21'6 s. longitud E. del Meridiano de Madrid

Su altitud o altura sobre el nivel del mar es de 680 metros.

EXTENSIÓN SUPERFICIAL. — La superficie de la ciudad es de 507 hectáreas, equivalentes a 5.070.000 metros cuadrados.

La extensión del término municipal es de 8.472 hectáreas, que equivalen a 84.720.000 metros cuadrados.

POBLACIÓN.—De hecho (residentes presentes más los transeuntes): 80.511 habitantes. De derecho (residentes presentes mas los ausentes): 79.978.

Relacionada la extension del término municipal con la población absoluta del mismo, resulta para Granada una población relativa de 9'58 habitantes por hectárea o sean 958 habitantes por kilómetro cuadrado.

VÍAS PÚBLICAS DE GRANADA

A continuación se indican los nombres de las calles, entrada y salida de las mismas

CALLES	ENTRADA	SALIDA
Abad (placeta)	Cont.º Tomasas	El Salvador
A B C	Mariana Pineda	Sin salida
Abenamor	Zacatin	Almireceros
Abogado (barranco)	Cm.º Cementerio	Molinos (ronda)
Aceituneros	Carrera del Da.º	S. J. de los Reyes
Afán de Rivera	H, Espadero	San Vicente
Agua (placeta)	Rosario	Palacios
Aguado	Santiago	Paco Seco
Aguila	Puentezuelas	Solarillo
Aguirre	Elvira	Sin salida
Aire	Nueva (plaza)	S. J. de los Reyes
Aixa (cuesta)	Campos (plaza)	Cuarto Real
Alam.ºda Darro(p.)	Carrera del Da.º	Algibillo (puente)
Alamillo (puerta)	Pedernaleros	Baja
Alamillos	Alcubilla	Alamillos prt.ª
Alamillos prt.ª	Alamillo	Rey Chico
Alamo del Marq.	Perro (cuesta)	Cruz de Quirós
Alarcón	Reyes Católicos	Descalzas prt.ª
Albaida (cuesta)	Salvador	San Luis
Albérzana (callejón)	Pt.ª San Gregorio	San Diego
Alcaicería	Zacatin	Oficios
Alcantarilla	Carrera Genil	San Jacinto
Alcubilla (cuesta)	Alamillos	Francés (callejón)
Alfarería	Molinos	Santiago
Alhacaba (cuesta)	Puerta Merced	Larga (plaza)
Alhóndiga (prt.ª)	Martínez Campos	Jáudenes
Algibe (puerta)	Pedernaleros	Baja

CALLES	ENTRADA	SALIDA
Algibe Cuevas	Zenete	Cruz de Quirós
Algibe Grande	Camino (placeta)	Sin salida
Algibe R del Campo	Horno Viejo	Animas
Algibe Trillo	San Gregorio	»
Algibe Vieja	Mentidero	Castilla
Algibes (plaza)	Alhambra	»
Algibillo	Carrera del Da.º	»
Almanzora	Gomérez	Muerto
Almez	Echevarría	Rosal
Almirante	Nevot (placeta)	María la Miel
Almireceros	Gran Vía	San Gil
Almona Boqu. ^{rón}	Mano de Hierro	Boquerón
Almona Vieja	Horno Haza	Picón
Alonso Cano	Rully Godínez(p.)	Picón
Alpargateros	Pedernaleros	Picón
Alta	Real Cartuja	Al campo
Alta de Sta. Inès	Clavel	»
Alvarado	Barranco	Hornillo
Alvarez de Cas. ^{tro}	Escudo del Carm.	Horno S. Matías
Alvaro de Bazán	Elvira	San Agustín
Ancha Capu. ^{nos}	Triunfo	Ermita S. Isidro
Ancha Sto. Dm.º	Girones pt. ^a	Por. ^a S. Domingo
Ancha de la Vrg.	Carrera del Genil	Cuarto Real
Angel	Puentezuelas	Solarillo
Angel (callejón)	Alameda Violón	Puente del Angel
Angel Ganivet	Paseo de la Bom.	Molinos (puerta)
Angeles Vistillas	Molinos	»
Angulo	Tablas	Rully Godínez
Animas	Gomérez	Algibe Rodrigo
Antequernela	Campo de los M.	»
Antonino	Solarillo	Campo

CALLES	ENTRADA	SALIDA
Arandas	Boqueròn	San Jerónimo
Arco Cucharas	Bibarrambla (p)	Lineros
Arco Monjas	Gallo	Cristo Azucenas
Arco Orejas	Santo Cristo	Salamanca
Arjona (callja).	Gonzalo	Sin salida
Arremangada	S Juan de los Rys	San Gregorio
Arriola	Arandas	San Juan de Dios
Atarazana	Grapado	C. de S Nicolás
Atarazana (cta.)	Muerto	Churra
Atarazana Trfo.	Darro Cubierto	»
Atarazana Vieja	Almona	Fuente Nueva
Ataud	Santiago	Aguado
Avellano	Duquesa	Rull y Godínez
Avellano (calljn.)	Algibillo	Campo
Ayuntamiento (p.)	Reyes Católicos	Méndez Núñez
Azacayas	Elvira	Boqueròn
Azacayuela Alta	Rey Chico	Alamillos
Azúcar (placeta)	Zafra	Corazones
Baja	Algibe (placeta)	Rosales
Ballesteros	Tiros (placeta)	San Rafael
Barco	Salón (paseo del)	»
Bañuelo	Carretera de Darro	Carnero
Baratillos	San Jerónimo	San Agustín
Barranco Tello	Serrano	Sin salida
Barranquillo	Beteta	Zenete
Barrecheguren	Gran Via	Elvira
Belen	Belen (callejón)	Campo Príncipe
Berrocal	Cruz de Piedra	Rey Chico
Beso (calleja)	Tiros (puerta)	Sin salida
Beteta	Cementerio	Santiago
Bibarrambla (p)	Palacio Arzobisp.	«

CALLES	ENTRADA	SALIDA
Bibataubín	Campillo (bajo)	Santiago
Blanqueo	Conde	Belén
Boabdil	Bibarrambla	San Sebastián
Bocanegra	Cruz de Quirós	Oidores
Bodeguncillos	San Gil (plaza)	Sillería
Bodegones	Mesones	Boteros
Bolsillo Sta. Paula	Santa Paula	Cocheras
Bomba	Salón (paseo)	S. Sebastián (pas.)
Bomba (paseo)	Puente Batalla	Puente Verde
Boquerón	Boquerón (puerta)	Darro Cubierto
Boteros	Santo Cristo (plz.)	Lineros
Branchat	Nueva (plaza)	Carrera de Darro
Bravo	Juan de Austria	Toro
Brujones	San Cristóbal	
Buen Rostro	Gran Vía	Sin salida
Buen Suceso	Martínez Campos	Verónica
Caballerizas	Colegio	S. Juan de Dios
Cabo Negrón	Azacayuela	Alamillos (plaza)
Cabras	Carril S. Nicolás	Tomasas
Cabrera	Carrera de Darro	Cabrera (plaza)
Caidero (callejón)	Antequeruela	Vistillas Angeles
Café de León	Gonzalo	Sin salida
Caidero	Real San Lázaro	Sin salida
Calderería Nueva	Pilar del Toro	San Gregorio
Calderería Vieja	San Gil (plaza)	Calderería Nueva
Caldereros (puert.)	Mesones	Cerrajería
Calvache	San Jerónimo	Sin salida
Camarín	Port: ^a Sto. Domg.	Aguado

CALLES	ENTRADA	SALIDA
Campanas	María la Miel	Cementerio
Campillo (plaza)	Carrera del Genil	Teatro Cervantes
Campoverde	Mesones	Convenio
Canales	Horno de Haza	Gran Capitan
Cánovas del Cast ^o	Reyes Católicos	Méndez Núñez
Candil	Alameda de Darro	S Juan de los Reyes
Candiota	Santa Paula	San Jerónimo
Cañaverales (p. ^o)	Varela	Cordilleros
Cañuelo	Zacatín	Almireceros
Capellanes	Ct ^a S. Gregorio	Carvajales
Capilla	Elvira	Sin salida
Capilla Real	Oficios	Mesa Redonda
Capitanía General	San Matías	Tiros (puerta)
Capuchinas	Trinidad (plaza)	Capuchinas (plz.)
Capuchinos	Triunfo (paseo)	Eras de Cristo
Caracas	Cortijuelo	Rosales
Cárcel Alta	Nueva (plaza)	S Juan de los Reyes
Cardenal Mendza	S. Juan de Dios	Darro
Carnero	Santa Inés	Mjas. de la Concp.
Carnicería	Fortuny (plaza)	Pta. S Domingo
Carniceros	San Gregorio	S Bartolomé
Carrera (paseo)	Embovedado	Estatua de Colón
Carretas (puerta)	Acera del Banco	Pescado (cuesta)
Carreteros	Cenacheros	>
Carril, calle Real	Barranco Abog. ^o	>
Carro	Clavel	Molinillo
Carros (plaza)	Panaderos	Vidrio
Carros (puerta)	Alhambra	Alhambra

CALLES	ENTRADA	SALIDA
Carvajales	Rosal	Capellanes
Casa de Paso	Elvira	Capellanes
Casa Moneda	Carrera del Darro	Monjas
Casillas Prast	Gracia, puerta	Idem
Castañeda	Nicuesa	Carrera de Genil
Castellanos	S. Gregorio	Parra
Castilla (plaza)	Ciprés	S. Buenaventura
Castillejo	Azacaya	Sin salida
Castillejo (puerta)	S. Jerónimo	Castillejos
Castillo	D ^a Isabel de Solís	Padre Abad
Castro y Serrano	Descalzas, p. ^a	Reyes Católicos
Cauchiles (p. ^a)	Bocanegra	Juan de Austria
Cauchiles (pt. ^a)	Mesones	Cerrajeros
Cazorla	Mirador	Alta
Cedrán	Elvira	Góngoras
Cementerio (pso.)	Horno del Moral	Campanas
Cenacheros	Fuente Nueva	Real S. Lazaro
Ceniceros	S Cristóbal	Lavadero Méndez
Cerrajería	Cerrajeros	Caldereros, plac. ^a
Cerrajeros	Boteros	Arco de Orejas
Cervantes	S Matías	Gozo
Cervantés (paseo)	Puente Verde	Villa Felisa
Cetti Merien	Gran Via	Pilar del Arco
Ciego	C. de Mengo:	Real S. Lázaro
Cipreses	Duquesa	Zárate, placeta
Ciprés (placeta)	Tiña	Idem
Ciso	Pavaneras	Algibe R. del Camp
Clavel	Oidores	Tiña

CALLES	ENTRADAS	SALIDAS
Clavel	Porras	Rosal
Cobas	Ayuntamiento (p)	Idem
Cobertizo	Mentidero	Muñoces
Id. de Méndez	Santiago	Paco Seco
Id. Botica	S. Jerónimo	Duquesa
Id. Gadeo	Elvira	Sin salida
Id. Zárate	Horno Marina	Sin salida
Coca	Elvira	Serranos
Cochera Campo	Realejo (cuesta)	Príncipes
Cocheras	Santa Paula	Niños Luchando
Coches	San Matías	Varela
Colegio Catalino	Capuchinas	Bibarrambla, plaz
Colegios	Pasiegas	Ximénez Cisneros
Colegios	S. Jerónimo	Duquesa
Colón	Boquerón (p. ^a)	Azúcar, plaza
Colón Gran Vía	Reyes Católicos	Triunfo
Comino	Algibe Trillo	Nevot
Concepción	Bailén (plaza)	Ancha de la Virg.
Conde	Muñoces	Idem
Conde de Cabra	Remangadas	Porras
Conde Infantas	Trinidad (p. ^a)	Idem
Conde Romanones	Acera del Darro	San Antón
Conde de Tendilla	Duquesa	Gran Capitán
Convalecencia	Aire	Aceituneros
Convenio (puerta)	Alhóndiga	Mesones
Corazones	Colón	Aznar, P.
Cordilleros	Cañaverales	Port. ^a Sto. Domg ^o
Cortijuelo	Real de Cartuja	Idem

CALLES	ENTRADAS	SALIDAS
Corral de Cedrán	Queso (placeta)	Port. ^a Sto. Dom. ^o
Corral del Paso	Santiago	Molinos
Corral del Pollo	Naranjos	Arco
Correo Viejo	Elvira	Idem
Cristiano (puente)	Picón	Fuente Nueva
Cristo (Eras)	Capuchinos	Al campo
Cristo Azucenas	Minas	Idem
Cristo de las Penas	Algibe R. Campo	Sin salida
Cruces	Escudo Carmen	Gozo
Cruces (cuesta)	Granadas, pta.	Mártires
Cruellas	Cordilleros	Agua, placeta
Cruz	Puentezuelas	Solarillo
Cruz (placeta)	Garcilaso	Parra
Cruz Alta	Arco	Naranjos, placeta
Cruz Arquero	Algibe, plaza	Cruz Arquero "
Cruz Blanca	Carret. Santafé	Idem
Cruz Carnicero	Gracia, callejón	Al campo
Cruz de Piedra	Fajalauza	San Gregorio
Cruz de Quirós	Bocanegra	San Miguel Bajo
Cruz de Ronda	San Luis	Idem
Cruz Verde	San Gregorio	Guzmán
Cuartelillo	Cmp. del Príncipe	Belén
Cuarto Real	Ancha Virgen	Pescado, cuesta
Cuba	Molinos	Conde
Cuchilleros	Nueva, plaza	Animas
Cuencá	Duquesa	Gran Capitán
Cuesta	Algibe Grande	Tomasas
Cuesta Sta. Inés	Carrera de Darro	S. Juan de los Re.

CALLES	ENTRADAS	SALIDAS
Cuna (placeta)	Elvira	Idem
Chapiz	Algibillo	Chapiz placeta
Charca	Charca, p. ^a	Postigo S. Agust.
Chinos (cuesta)	Abaida, p. ^a	Idem
Chozas	S. Juan	Remanso
Churra	Almanzora Alta	Sin salida
Damasqueros	Mañas	Realejo
Darrillo	Alhóndiga	Puentezuelas
Darro, acera del	Hotel Victoria	Remanso, placeta
Darro	Tinajilla	Navarrete
Darro (carrera)	Branchat, p. ^a	Alameda Darro
Darro Cubierto	Navarrete	Tinajilla, placeta
Descalzas (puerta)	Sierpe	San Matías
Diego de Silva	Ximénez Cisnero ^s	Gran Vía
Doctor Creus	S. Antón, p. ^a	Solarillo
Doctor Eximio	Castro y Serrano	Tiros, placeta
Doctor Paso	S. Matías	Cobas, placeta
D. Juan de Aust.	S. Gregorio	Cauchiles, placeta
Dos de Mayo	Castillo, p. ^a	Horno del Hoyo
Duende	Acera del Darro	Sagasta
Duquesa	Trinidad, plaza	S. Juan de Dios
Ecce Homo	Realejo, cuesta	Campo Príncipe
Echevarría	Algibe de Trillo	Idem
Elvira	S. Gil, puerta	Elvira, puerta
Empedrada	Granadas, puerta	Alhambra
Encarnación	Afan de Ribera	Portón
Idem (placeta)	S. Jerónimo	Niños Luchando

CALLES *	ENTRADA	SALIDA
Encrucijada (p. ^a)	Grajales	Victoria
Engañososa	Piedra Santa	San Matías
Enriq.* Lozano	Bailén (plaza)	A. de la Virgen
Enterrado	Aguado	Sin salida
Escalones	Beteta	Marañas
Escuela	Molinos	Campo Príncipe
Escuelas	Cipreses	Universinad (p. ^a)
Escutia	Alfarería	Monteros
Espino	Vidrio	Candil
Estrellas	Muñoz (p. ^a)	»
Fajalauza	Cruz de Piedra	Fajalauza (p. ^a)
Faltriquera	San Matías	Varela
Faltriquera	San Gregorio	San Bartolomé
Fátima	Castilla (puerta)	Horno del Hoyo
Figueras	Pescadería	Mesones
Frailes	Victoria (puerta)	Encrucijada
Frailes	Sagasta	Sin salida
Francés	Alcubilla	Antequeruela
Franceses	Lncena	Capuchinos p. ^a
F. L. de Granada	Agua (puerta)	Campos Eliseos
Fuente Nueva	S. Juan de Dios	Al campo
FuenteCillas	Chinos	Cuevas
Gallo	S. Miguel (pta. ^a)	Ladrón del Agua
Gamboa (puerta)	Ecd.* del Carmen	Lepanto
García de Pradas	Coca	»
Garcilaso	Real Cartuja	Capuchinos
Garriga	Mengol	Real S. Lázaro
Gato	S. Gregorio pta. ^a	Marañas
Gato (cuesta)	Cuarto Real	Perro Baja
Gral. Lachambre	Reyes Católicos	Capilla Real
Gral. Riquelme	Mnez. de la Rosa	Lobos, plaza

CALLES	ENTRADA	SALIDA
Gral. Narváez	San Antòn (pta.)	M. de la Rosa
Gral. Novaliches	S. Juan de Dios	Fuente Nueva
Genil (carrera)	Puerta Real	Salón paseo
Gerona	Sagasta	Frailes
Gitanos	Lavadero (puerta	Sta. Catalina
Girones	Varela	»
Gloria	Carrera del Darro	S. J. de los Reyes
Gomèrez	Nueva (plaza)	Granadas puerta
Gonzalo	Mesones	Puentezuelas
Gozo	Gozo (puerta	Mendez Nuñez
Gracia	Alhòndiga	Gracia, puerta
Grajales	Victoria (puerta	Encrucijada
Granadas (pta. ^a)	Gomez	Alhambra
Granado	Algibe del Trillo	María la Miel
Granadillo	S. J. de los Reyes	Clavel
Gran Capitán	S. Juun de Dios	Picón
Gran Vía	Reyes Católicos	Triunfo
Gravina	Pardo	Sin salida
Guadalajara	M. de la Rosa	Lobos, plaza
Guatimosín	Yanguas, p. ^a	San Luis
Guinea	Solar S. Agustín	Sin salida
Gumiel	Alameda Darro	Victoria, puerta
Guzmán	Cruz Verde, p. ^a	Doña Sancha
Hamet	Am. ^o del Marquès	Almirante
Hermosa	Nueva, plaza	Sillería, puerta
Hernán Pérez	Jardines	Cruz
Hileras	Mesones	Alhòndiga
Hinojosa	San Jerónimo	Sin salida
Holguín	Franceses	Antequeruela
Honda	Mañas	Damasqueros
Honda S. Andrés	Coca	Elvira

CALLES	ENTRADA	SALIDA
Hornillo	Real Cartuja	Capuchinos
Horno del Abad	Lobos, p. ^a	Picón
Id. del Cerezo	Horno del Abad	Montalbán
Id. Colorado	Almona, p. ^a	San Cristóbal
Id. de Oro	Alameda Darro	S. J. de los Reyes
Id. de Haza	Duquesa	Gran Capitán
Id. del Hoyo	Horno, p. ^a	Panaderos
Id. de San Matías	San Matías	Gamboa, plaza
Id. de la Marina	San Jerónimo	Silencio
Id. de la Merced	Elvira	Merced, Plaza
Id. del Moral	Charca	Panadero
Id. del Vidrio	Carrera del Darro	Espino
Hospicio Viejo	Sta. Catalina	»
Hptal. del Corpus	Caldereria Vieja	Elvira
Hptal. Peregrino	Pilar del Toro	Elvira
Hptal. Sta. Ana	Goméz	Santa Ana
Huerto	Molinos	Campo Príncipe
Id. de Chinchas	San Luis	Conde, p. ^a
Humilladero	Carrera del Genil	Genil, puente
Húsares	Rodrigo	Berrocal, plaza
Imprenta	Pan	Sin salida
Imprenta Vieja	Almireceros	Zacatín
Infantes	Goméz	Rey Chico
Isabel de Solís	Chapiz	Salvador, p. ^a
Isla	San Luis	Cruz de Rauda
Isleta San Felipe	San Jerónimo	Caballerizas
Isleta	Mesa Redonda	Sacristía
Jaque, puerta	San Antón	»
Jardines	Puentezuelas	Gracia, p. ^a
Id. del Genil	Genil, puente	Puente Verde
Jáudenes	Mesones	Alhóndiga, p. ^a

CALLES	ENTRADA	SALIDA
Jesús y María	San Matías	Girones, plâceta
Juego de Bolas	Elvira	Bêteta
Ladròn de Agua	Casa Blanca, p. ^a	Arco de Monjas
Larga S. Nicolas	Tiña	María la Miel
Larga, plaza	Panaderos	Alhacaba
Laurel	Tablas	Piedad, plaza
Laurel S. Matías	Doctor Paso	Horno S. Matías
Lvd ° de la Cruz	Boqueròn	San Juan de Dios
Id. de la Manch. ^a	Correo Viejo	Marañas
Id. de Méndez	Horno Colorado	Lavadero, plaza
Id. Sta. Inés	Carrera del Darro	Santa Inés »
Id. de las Tablas	Tablas	Picón
Id. de Zafra	Azûcar, placeta	Navarrete
Lepanto	Doctor Paso	Mariana Pineda
Libreros	Sagrario, pta.	Bibarrambra (p)
Limon	S. J! de los Reyes	Limón, pta.
Líneros	Boteros	Mesones
Loarte	Elvira	Corral del Pollo
Lona, carril	Alhacaba	Lona, placeta
López Rubio	Zacatin	Mariana Pineda
Lucena	Capuchinas	Horno de Marina
Luque, pta. ^a	San Luis	Blanqueo
Mano de Hierro	Arandas	S. Juan de Dios
Manuel Paso	Puente la Virgen	Humilladero, p. ^a
Mañas	San Andrés, p. ^a	Cobas, placeta
Mañas, cuesta	Horno Viego	Sta. Catalina
Marañas	Calderería Vieja	Zenete
María la Miel	Almirante	Minas, placeta
Mariana Pineda	Tovar, placeta	Ayuntamiento, p
Mármol	Darro Cubierto	Triunfo
Marmolillos	Panaderos	S, J. de Letrán

CALLES	ENTRADAS	SALIDAS
Marq. de Fálces	Santa Paula	Elvira
Id. de Gerona	Pasiegas, placeta	Mesones
Id. de Portago	Bailén (plaza)	Descaizas, pt. ^a
Mnez. Campos	San Antón (p. ^a)	Tablas
Mnez. Duran	Sagasta	Portón
Mnez. Contreras	Santa Paula	Cocheras
Mnez. de la Rosa	Acera del Darro	Sagasta
Mártires. paseo	Caidero (cuesta)	Quinta Calderón
Martos	M artos (placeta)	Campo Príncipe
Mataderillo	M atadernilo (pt. ^a)	San Bartolomé
Matadero	M atadero, pt. ^a	Genil
Matamoros	Peña Partida	Campo M ártires
Méjico	San Gregorio, p. ^a	Gato
Méndez Núñez	Canovas	San M atías
Merced	Cruz Arqueros	Algibes, placeta
Mesa Redonda	Capilla Real	Gran Vía
Mesones	Trinidad, plaza	Puerta Real
Miga	Gomez	M iga, placeta
Miga, callejón	Caldereria Vieja	Sin salida
Milagro	Puerta Real	M ontereria
Mina	Pardo	Salvador, placeta
Mina	Real	M engol
Mirador	Real Cartuja	Al campo
Mirasol	Enrqt. ^a Lozano	C arrera Genil
Misericordia	Lobos, placeta	Gran C apitán
Molinillo	S. J. de los Reyes	M olinillo, pt. ^a
Molinos	Realejo Alto	Vistillas
Molinos Corteza	Beteta	Serranos
Molin Sta. Ana	Santa Ana	Sin salida
Mondjar	M olinos	C ampo Príncipe
Monjas Carmt. ^a	Castro y Serrano	C uchilleros

CALLES	ENTRADAS	SALIDA
Monjas Tomasas	Monjas (placeta)	San Nicolas
Montalbán	Lobos (plaza)	Gran Capitán
Monte Piedad	Alameda Darro	Espino
Monterería	Milagro	Arco Orejas
Monteros	Santiago	Molinos
Montereros	Monterería	Cerrajeros
Montijo	S. J. de los Reyes	San Agustín
Moral Alta	Santiago	Paco Seco
Morales	San Luis	San Buenaventu.
Moras	Cobas (placeta)	San Andrés, plac.
Moret	Alhóndiga	Gracia, placeta
Moteczuna	Larga (plaza)	Sal vador
Mozas	Antequeruela	Peña Partida
Muerto	Moras	Rector Morata
Muerto	Sta. Ana (pta)	Atarazana
Muladar Sancha	San Gregorio	Toro, placet ²
Muley	Almirante	Santa Isabel
Muñoces	Talavera	Ciprés
M. San Cristóbal	Pedernaleros	Mataderillo
Muza	Almona (pta)	Talavera
Naranjos	Elvira	Azúcar, placeta
Navarrete	Azúcar (pta)	Tinajilla, placeta
Nebrijas	Real Cartuja	Tallacarne
Negros	Am.º del Marqués	Cruz de Quirós
Negros (pta)	Cervantes	Saravia
Neveros (camino)	Conejeras	
Nevot	Tablas	Casillas de Pradas ⁷
Nevot (pta)	San Gregorio	Almirante

CALLES	ENTRADA	SALIDA
Nicuesa	Darro	Lavaderos, placeta
Niño del Rollo	Torres Bermejas	Peña Partida
Niños Dormidos	Franceses	Capuchinas, plca ^a
Niños Luchando	Tendillas	Arandas
Novaliches	San Juan de Dios	Fuente Nueva
Nueva, plaza	Reyes Católicos	San Gil placeta
Oficios	Sagrario, placeta	Capilla Real
Oidores	Toribios	Santa Isabel
Otumba	Carros, placeta	Sin salida
Olid	Almireceros	Idem
Ordaz	Ssn Matías	Laurel
Ortegas	Mina	Salvador
Paco Seco	Aguado	Pescado, cuesta
Padre Alcover	Frtailes	Sin salida
Pajes	Son Gregorio	Faltriguera
Palacios	Agua, placeta	Carros, puerta
Pan	Nueva, plaza	S. Gil, placeta
Panaderos	Molinos	Cochera Campo
Panaderos	Real San Lázaro	Carros, plaza
Pardo	Horno del Hoyo	Talavera
Paredón Jesús R.	Infantes	»
Id. S. José	San Gregorio	Zagal
Parque, paseo	S. Juan de Dios	San Lazaro
Parra	San Bartolomé	Muza
Parra	Tiña	Sin salida
Parra Baja	Real Cartuja	Capuchinos
Párraga	Moret	San Antón, placeta
Pasegas	Marqués de Ger.	Catedral

CALLES	ENTRADAS	SALIDAS
Paz	Alhóndiga	Verónica
Pedernaleros	Cruz Arqueros	San Cristóbal
Pedraza	Lepanto	Tovar, placeta
Pegarrecio	Recogidas	Frailles
Penitencia	Elvira	Sin salida
Peña Partida	Rey Chico	Alcubillas
Perro Alta	Martos, placeta	Plegadero
Perro Baja	Lavadero, Id.	Cuarto Real
Pescadería	Bibarrambra, pl. ^a	Capuchinas
Pescado, cuesta	Carretas, placeta	Cuarto Real
Peso Harina	Salvador	Sin salida
Picadero	Clavel	Carvajales, plac. ^a
Piedra Santa	Doctor Paso	San Matías
Pino	Acera del Darro	Sagasta
Pizas	Carrera del Darro	Convalecencia
Principal	San Gregorio	San Bartolomé
Principe	Bibarrambra pl. ^a	Cánovas, plaza
Plegadero	Realejo	San Cecilio, plac.
Plegadero Alto	Alamillos	Idem
Porras, placeta	S. Juan de los Ry	San Gregorio
Poco Trigo	Real Cartuja	Capuchinos
Portería	Monjas Comp. ^o	Zafra
Id. Sto. Domingo	Fortuny, plaza	Placeta
Id. Sta. Paula	Santa Paula	Paula
Portón	Solarillo, plaecta	Martínez Durán
Postigo de la Cuna	Cuna, placeta	Azacayas
Pl. Hinojosa	Candiota	Tendillas
Id. San Agustín	Santa Paula	San Agustín, plac.

CALLES	ENTRADA	SALIDA
Postigo de Veluti	Marqués Falces	Gran Vía
Postigo de Zárate	Cipres	Sin salida
Pozo de Santiago	Elvira	Gran Vía
Progreso	Bailén, plaza	Campos Elíseos
Provincias	Colegio Catalino	Pescadería
Puerta Real	Reyes Católicos	Cauchiles
Puente Castañed.	Sagasta	Acera del Darro
Puerta de los car.	Sto. Domingo, pl ^a	Palacios
Puerta del Pescd ^o	Cuarto Real	Solares
Puerta del Sol	Cementerio. cuest	Alamillos
Pulgar	Zacatín	Oficios
Puntales	Charca	Abad, placeta
Quesada	D. Juan de Austr.	Toribios, placeta
Queso, placeta	Cedrán	Corral
Quijada	D. Juan de Austr.	Toro, placeta
Ramírez	Gomérez	Hospital Sta. Ana
Rastro	Acera de la Virg.	Sin salida
Real de Cartuja	Triunfo	Cristo de la Yedr.
Real de S. Lázaro	Parque	Hospital de S. Lá.
Realejo, cuesta	Fortuny, plaza	Plegadero, bajo
Rector Argüeta	San Juan de Dios	Fuente Nueva
Rector Morata	Gozo	Campillo, placeta
Rejas	Martínez la Rosa	San Juan
Remanso	Remanso, placeta	Matadero
Rey Chico	Infantes	Alamillos
Rey Chico, cuesta	Algibillo	Fuente de la Peña
Reyes Católicos	Puerta Real	Plaza N
Riaño	Universidad, plta.	>

CALLES	ENTRADA	SALIDA
Risco	San Matías	Cruellas
Rosal	Zahir, placeta	Carvajales
Rosal Callejón	Almanzora Alta	Sin salida
Rosales, placeta	Baja	Caracas
Rosario	San Matías	Agua, placeta
Rueda Bolas	Elvira	Beteta
Ruil y Godínez	Guadalajara	Angulo
Sacristía	San Matías	Risco
Id. San Bartolomé	Muza	San Bartolomé
Id. Capilla Real	Abenamar	Colegio Eclesiásti.
II. Sta. Escolast.	Rodrigo Campo	Sta. Escolástica
Id. S. Idefonso	Triunfo	Baja
Id. S. José	Almirante	Alamo del Marqs.
Id. San Nicolás	San Nicolas, plac.	Cementerio
Sagasta	San Antón, plac.	Molino Capitan
Sagrario	Palacio Arzobisp.	
Salamanca	Bibarrambla, plz.	Reyes Católicos
Salón, paseo	Carrera de Genil	Bomba, paseo
Salvador	Santiago	Solares
Salvador	Chapiz, placeta	Salvador, placeta
San Agustín	San Jerónimo	San Agustín, port
San Agustín	San Agustín, pta.	Salvador
San Andrés	Elvira	Naranjos, placeta
S. Antón el Viejo	Huetor, camino	Quinta Alegre
San Antonio	Varela	Campos Enseos
San Antonio, cut.	Real Cartuja	Fajalauza

CALLES	ENTRADA	SALIDA
San Bartolomé	San Cristóbal	Principal
S. Buenaventura	D. ^a Isabel Solís	Principal
San Cecilio	Campo Príncipe	Caidero
San Cristóbal	Mataderillo	San Bartolomé
San Diego	Duende	C. Romanones
San Gabriel	Varela	Agua, plta.
San Jerónimo	Cárcel Baja	S. Juan de Dios
San Gregorio	Agua	Cruz de Piedra
San Gregorio	S. Gregorio, plta.	Nevol, plta.
San Isidro	P. Castañeda	Matadero, plta.
San Jacinto	Bibataubín, plta.	Alcantarilla
San José	Frailes	San Vicente
San Juan	Acera del Darro	San Isidro
San Juan de Dios	San Jerónimo	Parque
S. J. de Letrán	Real de S. Lázaro	Mengol
S. J. de los Reyes	S. Gregorio, pta.	Victoria, plta.
San Luis	Albaida	Cruz de Piedra
San Martín	Yanguas	San Luis
San Miguel	Lona, carril	Zenete
San Miguel	Cruz de Piedra	San Miguel Alto
San Nicolás	Santa Isabel	Tomasas
San Nicolás	Cementerio, p. ^o	Minas, plta.
San Nicolás	Charca	Sacristía
S. Pedro Mártir	Alcantarilla	Bibataubín, plta.
San Rafael	San Matías	Cañaverales, p. ^a
San Sebastián	Tundidores	Salamanca
S. Sebastián (p.)	Puente Genil	San Sebastián
San Vicente	Afán de Rivera	San José
Santa Ana	Santa Ana, plta.	Cabrera
Santa Catalina	San Jacinto	Sto. Domingo
Santa Catalina	Mañas	Sta. Catalina, p. ^a

CALLES	ENTRADA	SALIDA
Santa Catalina	Realejo Alto	Atamillos
Sta. Escolástica	Tiros (placeta)	Fortuny (p. ^a)
Santa Inés	Carrera del Darro	S. J. de los Reyes
Santa Isabel	San Miguel (plta.)	María la Miel
Santa Lucía	Naranjos	Sin salida
Santa Paula	S. Agustín (plta.)	Boquerón (plta.)
Santa Teresa	Alhóndiga	Verónica
Sancti-Spíritu	Reyes Católicos	Castro y Serrano
Santiago	Realejo Alto	Salvador
Santiago (plta.)	Elvira	»
Santillana (plta)	Loarte	Sin salida
Santísimo	Carrera del Darro	S. J. de los Reyes
Sto. Cristo (plta.)	Mesones	Boteros
santo Domingo	Aguado	Campos Eliseos
santos	Azacayas	Azúcar (plta.)
Sánchez	Zagal	Sánchez (plta.)
Saravia	San Matías	Gozo
Sastre	Tundidores	Zacatín
Sauco	Zenete	Alhacaba
Señor	Calderería Vieja	Sin salida
Serrano	Vergeles	Martos (plta.)
Serrano	Elvira	Coca
sierra	S. J. de los Reyes	Zoraida
sierra	Peña Partida	Niño del Royo
siete Revueltas	Almirante (plta.)	Cno. del Monte
Silencio	Horno de Marina	Cipreses (plta.)
Silvestre	Lucena	Sin salida
Sillería	Pescadería	Mesones

CALLES	ENTRADAS	SALIDAS
Solares	Paco Seco	Sin salida
Solarillo	Solarillo (plta.)	Gracia (plta.)
Sucia	S. Juan de Dios	Triviño (plta.)
Suspiro	Méndez Núñez	Piedra Santa pta.
Tablas	Trinidad (plaza)	Callejón Nuevo
Talavera	Larga	Sin salida
Tallacarne	San Antonio (c.º)	Nebrija
Tarfe	Cristo Azucenas	Minas
Trabuco	Cocheras	Tendillas
Travesía Mercado	Gran Vía	Alvaro Bazán
Tendillas	San Jerónimo	Santa Paula
Triviño (plta.)	Darro Cubierto	Sucia
Tinaja	Baja	Tinaja (plta.)
Tinajilla	Navarrete	Gran Vía
Tiña	Doña Sancha	Santa Isabel
Triana	Fuente Nueva	Ventanilla
Trillo	Comino (plta.)	Algibe Grande
Trinidad	Trinidad (plta.)	Cipreses
Triunfo (acera)	Arco Eivira	S. Juan de Dios
Tolosa	Martos	Plegadero Alto
Torillo	San Matías	Doctor Paso
Torres Bermejas	Torres	Cruces
Tovar (plta.)	Mariana Pineda	Pedraza
Toro (plta.)	Quijada	Bravo
Tundidores	San Sebastian	Puente Carbón
Universidad (p. ^a)	Escuelas	Encarnación (p. ^a)
Ureña	Molinillo (pita.)	Algibe Trillo
Vacas	San Agustín (cta)	Grajales

CALLES	ENTRADA	SALIDA
Valetinn	Gran Vía	Elvira
Valenzuela	S. J. de los Reyes	S. Agustín (cta.)
Varela	Girones (plta.)	Progreso
Vargas	San Cecilio	Belén
Ventanillo	S. Juan de Dios	Fuente Nueva
Vergara	Puentezuelas	Gracia (plta.)
Vergeles (cta.)	Cochera Campo	Plegadero Bajo
Verónica	Santa Teresa	Recogidas
Victoria (cta.)	P. de los Tristes	Victoria (placeta)
Vicente Arteaga	Gran Vía	Elvira
Vidrio	P. de los Tristes	Espino
Vidrio	Real San Lázaro	Carros, plta.
Villamena (p. ^a)	Rosal	San Agustín, plta. ^a
Virgen del Camino	Vistillas (plta.)	Echevarría, p. ^a
Vistillas (angeles)	Ximénez Cisneros	Camino Barranco
Ximénez Cisneros	Capuchinos (p. ^a)	Elvira
Yanguas	Salvador	Yanguas, plta.
Yeseros	Real Cartuja	Mirador, cta.
Yesqueros (cta.)	Alhacaba (cta.)	Yesqueros, plta.
Zacatín	Bibarrambra (C. ^o)	Gran Vía
Zafra	Carrera del Darro	S. J. de los Reyes
Zagal	San Gregorio	San José, plta.
Zahir (plta.)	Rosal	Rosal
Zapateros	Cerrajería	Cauchiles, plta.
Zaragoza	Reyes Católicos	Doctor Paso
Zegri	Zahir (plta.)	Mouinillo
Zenete	Marañas (cta.)	Saúco
Zoraida	S. J. de los Reyes	San Agustín

GUIA DE GRANADA

Calles cuyos nombres han sido reformados

ANTIGUO	MODERNO	ANTIGUO	MODERNO
Agua	Garcilaso	Ciprés	Fátima
Albarqueros (cust.)	Reduán, cuesta	Colcha	Castro y Serrano
Alhóndiga	Martine Czamos	Colegiata, plaza	Universidad, plaza
Algibe Gitana	Minas	Contador	Pino
Algibe del Rey	Cto. las Azucenas	Curtidores	Reyes Católicos
Almona	Novaliches	Darro	Alonso Cano
Arenas, placeta	Remanso	Diablos	Ecce Homo
Azacayucla	Ureña	Estribo	General Lachambre
Babolé	Guzmán	Fábrica Vieja	General Riquelme
Beaterio del Sntm.	Mármol	Gracia	Moret
Basagón, puerta	Capilla Real	Lecheros	Alvaro de Bazán
Beso	Conde de Cabra	Lobos, plaza	Rull y Godínez
Cambrones	Granado	Lonja	Oficios
Camiseras	Salamanca	Moral	Vergara
Campana	Capitanía General	Muerto, cuesta	Rey Chico
Cañaveral	Cordilleros	Navas	Méndez Núñez
Cárcel Baja	Ximénez Cisneros	Nueva	Alvarado
Carmen	Mariana Pineda	Nueva de la Virgen	Conde Romanones
Carpintería	Monterería	Pavaneras	Doctor Eximio

ANTIGUO	MODERNO	AUTIGUO	MODERNO
Piedad	Conde Infantas	Sierpe Baja	Gonzalo
Puentezuelas	General Narváez	Tahona	Manuel Paso
Recogidas	Doctor Creus	Toril	Mirasol
San Matias	Marqués Pottago	Trujillos	Padre Alcover
Sierpe Alta	Alarcón		

CAFÉ COLÓN

PUERTA REAL

Sitio el más centríco y concurrido de Granada.— Los sorbetes y refrescos helados más finos, se sirven en este establecimiento.— Cafés, licores, Tresillos, Billares.

CERVECERÍA MAISON DOREÉ

REYES CATÓLICOS, 10

de las marcas más acreditadas, de fabricación Nacional y Extranjera.— Despacho de las exquisitas gaseosas granadinas.

Especialidad en chocolates y leche de vaca y de cabra
Abiertos ambos establecimientos a la salida de los teatros

PROPIETARIO: D. SALVADOR LINARES

ALHAMBRA

Tarifa para visitar este monumento, aprobada por
R. O. de 30 de Junio de 1909.

Palacios.—Precio del billete 1 peseta, con derecho a visitar el Palacio árabe en la parte que actualmente se ve, o sean la Sala de Comares, Patio de los Leones, Sala de Dos Hermanas y de Abencerrajes, El Mexuar, los Baños, Sala de las Camas, Sala de los Secretos, Jardín de Lindaraja, parte alta del Mirador de la Reina, y habitaciones y planta baja del Palacio del Carlos V.

Torres.—Precio del billete, 1 peseta, con derecho a visitar las siguientes: Torre de los Picos, las plantas bajas de las Torres de la Cautiva y de las Infantas, el Oratorio y el carmen de Mezquita.

Alcazaba.—Precio del billete, 50 centimos, con derecho a visitar la Torre de la Vela, Jardín de los Adarves y Torre de la Pólvara.

Billetes circulares azules duraderos por tres dias. Precio del mismo, 10 pesetas.—Dan derecho a visitar libremente cuantas veces se quiera todo lo antes indicado y además (pero sólo una vez) la parte alta de las Torres de las Infantas, de la Cautiva y de Comares, la plan-

ta baja de la de las Damas, habitaciones llamadas de Washington y Puerta de las Armas.

Billetes circulares rojos por quince días: 30 pesetas.—Dan derecho a visitar libremente cuantas veces se quiera todo lo antes indicado y además (pero sólo una vez) la parte alta de la Torre de las Damas, La Rauda, Patio del Harem, habitaciones altas del Patio de los Leones, Museo, Pinturas descubiertas en la Torre de las Damas y sótano de la Torre de Comares.

Billetes para ver el Palacio a la luz de la luna: 10 pesetas.—Dan derecho a ver la Sala de Comares y Patio de los Leones durante una hora, debiendo reunirse un mínimum de veinte cuotas, que podrán ser satisfechas por menor número de individuos.

Los billetes para sacar fotografías con aparatos de mano, cuestan 50 céntimos y los permisos para sacar copias en pintura, 1 peseta. Los poseedores de billetes circulares azules o rojos no necesitan esta clase de billetes.

Los domingos de 2 a 5 de la tarde, entrada gratis para ver los Palacios y Torre de la Vela.



Monumentos de Granada

ALHAMBRA

Es la joya artística más bella que Granada posee. Ascíendece a esta fortaleza por la cuesta de Gomèrez, en cuyo final se halla la Puerta de las Granadas, que fué construída durante el reinado de Carlos V. Sus paredes son de piedra labrada, teniendo dos columnas que sostienen el arco de entrada, atribuyéndose su construcción al arquitecto Pedro Machuca.

De este arco se pasa a una espaciosa alameda sobre el llamado monte Mauror, en el que se edificaron las Torres Bermejas a la derecha; a la izquierda se encuentra otro monte denominado Assabica, en el que se construyó la Alhambra, llamándose por esta causa la Assabica de la Alhambra. En este paraje había en otro tiempo un cementerio que guardaba los restos del rey Alahmar hasta que en época de los Reyes Católicos, y con

la venia de estos fueron trasladados aquellos al castillo de Mondújar por mandato de Boabdil.

En la alameda existen dos paseos laterales y uno central que conduce a la Alhambra, así como el de la izquierda de aquellos. El paseo de la derecha, se dirige a Torres Bermejas y al Campo de los Mártires, en el que se halla una hermosa cruz que fué construída en el año 1599.

La fortaleza de la Alhambra créese que data del año 889 de J. C. en que Sawar reedificó éstas construcciones (quizá fuera sobre otras más antiguas) con objeto de verse seguro del asedio de los muladíes de Elvira.

El mayor esplendor que la Alhambra tuvo fué en el siglo XIII época en que empezó la reedificación por Mohamad - ben Alahmar, el cual construyó la llamada Alcazaba donde instaló su vivienda. Estas obras fueron continuadas por su hijo Mohamad II, el cual llevó a cabo la construcción de unos baños y la Mezquita Mayor. Más tarde Yusuf derribó un palacio edificado por Abul Walid, empezando otro que es hoy la admiración de cuantos visitan esta maravilla, cercando con som-

brias murallas estas obras de tanto valor artístico.

Reinando Mohamad comienza a decaer este brillante período artístico, que sigue con algunas visicitudes, efectuándose la restauracion completa de una de las torres de la fortaleza a principios de la XV centuria, por Mohamad VII. Después perturbada la tranquilidad por las luchas entre los musulmanes con los cristianos, estuvieron a punto de desaparecer estos monumentos; no ocurrió así por la pronta intervenciónde los Reyes Católicos, quienes pusieron un empeño grandísimo para evitar que se destruyera una obra de recuerdos tan gloriosos para ellos.

PILAR DE CARLOS V

Situado en una placeta que hay antes de llegar a la puerta de la Justicia, es proyecto de Pedro Machuca por orden del Conde de Tendillas. Se adjudicó su edificación a Nicolao de Cortes en 135 ducados; fué necesario que Alonso de Mena lo restaurase para no perder una obra tan bella.

Consta el pilar de dos partes; en la primera

puede verse el escudo del Conde de Tendilla, y en la segunda, una inscripción que dice «Imperatori caesari Karolo quinto Hispaniarum regit» tiene también dos bustos de niño y en medio, las armas del Emperador.

PUERTA DE LA JUSTICIA

La puerta de la Justicia está construida formando un arco tallado en herradura; comunica por oscuro cobertizo con una cuesta al final de la cual está la llamada placeta de los Aljibes.

En el interior del cobertizo puede admirarse un retablo construido por Diego de Navas el año 1588. Al terminar la cuesta y a la derecha se encuentra la

PUERTA DEL VINO

Es una construcción análoga a la anterior; también en su forma de herradura. Consta la fachada de dos partes; la primera, adornada con dos columnitas muy artísticas, es de un valor inmenso; y la segunda, ofrece la particularidad de tener un balcón con dos arcos también en forma de herradura y apuntados con columnas.

CASA REAL

Por versiones bastante autorizadas se cree que Abud Walid hizo en el sitio llamado Cuarto de Comares un palacio que fué destruido casi en su totalidad por Albul Hachach, con objeto de edificar la torre de Comares y el patio del mismo nombre. Este monumento es terminado por Mohamad V quien hizo además otro que se llamó de los Leones, lugar donde pasaban el invierno los sultanes, por estar menos expuesto que el de Comares a los vientos. Despues, cuando los Reyes Católicos llevaron a feliz término la Reconquista, cambió el aspecto del palacio introduciéndose reformas que hiciesen comfortable la residencia de D. Fernando y D.^a Isabel.

Esta sublime joya de arte, estaba dividida en dos Palacios que eran el Cuarto de Comares y el Cuarto de los Leones.

CUARTO DE COMARES

Tiene a la entrada un espacioso patio con magnífico estanque que se llamó primero de Comares. Mas despues, desde el siglo 16, se le asignó el nombre de los Arrayanes o de la Al-

berca con los que hoy se conoce. Mide 36-60 metros de largo por 23-40 de ancho, teniendo también el estanque una longitud de 34 metros y 7'10 de anchura. Macizos de arrayanes, limoneros y naranjos, hacen muy pintoresco este lugar que inspiró a notables poetas y pintores.

Siete esbeltas columnas sostienen otros tantos arcos del testero septentrional. En estos arcos, embellecidos con admirables calados, hay varias inscripciones, que traducidas dicen: «Alabanza a Dios por los beneficios del Islam» «No hay más ayuda que la que viene de Dios el poderoso y el sabio» «Sólo Dios es vencedor». Por encima de este testero puede verse la magnífica torre de Comares que se yergue fantástica como sombra en la noche. Un arco con labrados finísimos da acceso a la Sala de la Barca.

SALÓN DE COMARES

Hay en él dos notables arcos; el primero está muy desfigurado, a consecuencia de sufrir un calzamiento de sillería; el segundo, que da entrada al salón, tiene una inscripción, y en-



LA PATRONA

Gran Depósito de vinos de todas clases.--Aguardientes, Licores y Cervezas.

Almacén y Oficinas:
Puentezuelas, 25.

**VENTAS AL POR MAYOR Y MENOR
SERVICIO A DOMICILIO
PRECIOS SIN COMPETENCIA
ESPECIALIDAD EN MANZANILLAS FINAS DE SANLUCAR**

Esta casa tiene la exclusiva para va venta en Granada al por mayor, de las selectas mazanillas, **MARIA PEPAY ¡CANELA FINA!**

LA NUEVA IDEAL ESPAÑOLA

Seguros de viajeros contra accidentes ferroviarios

Domicilio: Mayor, 41.--MADRID

Seguros para un viaje.—Seguros anuales.—
Indemnizaciones fijas de 1.000, 2.000 y 3.000
pesetas, *sea cual fuere la lesión*, mediante primas muy reducidas.

PIDANSE INFORMES A

D. Juan Mesa García. Delegado para la provincia.—Jarrería, 2, GRANADA

Alhambra - Palace - Hotel

GRANADA

De primer orden, con toda clase de adelantos y confort.

Inaugurado el día 1.º de Enero de 1910 por S. M. el Rey D. Alfonso XIII

Situado en la Alhambra, con vistas a Granada y Sierra Nevada.

Abierto todo el año. Nuevo en su clase.

LABORATORIO QUÍMICO-FARMACÉUTICO-BACTERIOLÓGICO

de INVESTIGACIONES CIENTÍFICAS y de TECNOLOGÍA INDUSTRIAL, del

DR. JUAN NACLE HERRERA

GRANADA.-Gran Vía de Colón, 33, esquina a Marqués de Falces, y San Jerónimo, 15.

Productos Químicos y Farmacéuticos de garantida pureza.- Especialidades Farmacéuticas rigurosamente dosificadas.- Medicamentos y Productos Químicos obtenidos por síntesis orgánica.- Reactivos Químicos purísimos.- Materias colorantes.- Inyectables. Sueros y Vacunas.- Comprimidos, Extractos fluidos.- Granulados.- Jarabes y Vinos medicinales.- Análisis Químicos, Biológicos y Bacteriológicos.- Laboratorio especial para análisis de orinas minerales, abonos, tierras, medicamentos y de productos industriales

Consultas e informes de Química Industrial y Agrícola
Aguas minero-medicinales

cima de ésta una poesía. Tiene además una magnífica cúpula que pone de relieve la maestría de la carpintería árabe. Al finalizar las paredes se admiran veinte ventanas formando arco, debajo de las cuales hay la siguiente inscripción: «Gloria a nuestro señor el sullán, monarca guerrero Abul Hachach: gloria por sus victorias». En el testero de enfrente y costados hay nueve balcones con sus ventanas correspondientes.

CUARTO DE LOS LEONES

Estuvo independiente del Cuarto de Comares desde antes de la Reconquista. Se entra en él por el patio de los Arrayanes, siendo lo primero que vemos la

SALA DE LOS MOCÁRABES

Tiene en sus paredes inscripciones sobre anchas fajas alusivas a Dios poderoso y sabio. Mide 19'60 metros de largo por 4 de ancho. Esta sala sufrió numerosos desperfectos el año 1591, debidos a una explosión de pólvora. Sumida en el mayor abandono, estuvo durante mucho tiempo. Cuando quisieron repararla, era tan grande la catástrofe, que no había

recursos para restaurarla, por lo que decidieron destruirla, dividiéndola en dos aposentos; el mayor, llamado salón de las Rejas, fué decorado por el pintor Blas de Ledesma.

PATIO DE LOS LEONES

La variedad de fotografías que se han hecho de este lugar, por ser uno de los más bellos de la Alhambra, han contribuido a que su popularidad sea muy grande. Es raro encontrar quien haya visitado esta hermosa tierra, y no conozca tan delicioso recinto.

Tiene una linda fuente de mármol, sostenida por 12 leones formando círculo, y artística taza dodecagonal, con inscripciones y poema. Seguramente después de la Reconquista, se agregó la segunda taza, labrada según dice el señor Contreras, por un tal Diego del Arco, lo que parece no ser cierto, pues según se ha demostrado después, Arco era albañil y en el año 1708 en que se creía que la labró, ejecutaba trabajos de reparación en distintos lugares del Palacio.

Cercando el patio hay unas galerías con columnas limitadas por arcos. Estas columnas forman en los ángulos grupos de cuatro, sien-

do sus capiteles, de un estilo maravilloso y los arcos de almocárabes con adornos en forma de rombo.

SALA DE LAS DOS HERMANAS

Construída reinando Mohamad V estuvo destinada a aposento de la familia real.

Tiene dos grandes piezas de mármol colocadas a ambos lados de una fuente, piedras que han servido de base para darle el nombre actual y el de sala de las Losas.

En las paredes puede verse pechinas de almocárabes apuntando ventanas y encima de ellas está la más soberbia cúpula de almocárabes amedinados que admira y cautiva por ser esta una obra de belleza insuperable. Hay también en este aposento un jarrón de arcilla vidriada, que pone de relieve la maestría de la cerámica hispano-arábiga.

MIRADOR DE DARAXA

Lo primero que se ve al entrar en él, es un arco de forma angular que tiene una poesía cantando las bellezas del edificio y un zócalo formado por diminutas piezas vidriadas

La disposición del mirador, es rectangular, con dos arcos en el testero de enfrente y otro

a cada lado. Tiene también un zócalo, de lindos azulejos, con finísimos trazos; la cubierta, es un enjambre de cintas de madera formando lazo.

SALA DE LOS ABENCERRAJES

Mide 6'25 metros de lado, y sus puertas de madera fueron restauradas con poco acierto. Tiene habitaciones con arcos sostenidos por columnas; cuyos capiteles se hallan adornados con el más refinado gusto.

Al finalizar las paredes, ocho pechinas de almocárabes sujetan la hermosa cúpula debajo de la cual se ven diez y seis ventanas que dan claridad suficiente al aposento.

Hay una fuente o pila de forma dodecagonal, que tiene unas manchas producidas (según dice en su Guía D. Manuel Gómez Moreno) por sedimentos en formas rojas. más al vulgo le ha dado por decir que estas manchas provienen de haberse degollado en este sitio, a los caballeros abencerrajes.

SALA DE LOS REYES

Tiene tres estancias adornadas con cúpula

las, de cuyas pinturas, se ha hablado mucho y hecho infinidad de investigaciones acerca de su autor; mas es probable, que sea obra de algún pintor cristiano.

SALAS DE LAS FRUTAS

Consta de cuatro aposentos, dos de los cuales con adornos pintados figurando frutas dan nombre a estas habitaciones. En la primera sala está el Archivo de la Alhambra y la otra es notable por el lujo de sus techos.

PEINADOR DE LA REINA

O aposento de la emperatriz Isabel, consta de dos habitaciones. una llamada la Estufa, y otra de forma cuadrada y muy reducida. Lo único notable que en este lugar hay son las paredes pintadas por los discípulos del gran Rafael Alexander Mayner y Julio de Aquiles.

Estas pinturas fueron hechas de 1539 a 1546, viéndose en la primera de las habitaciones ocho cuadros que representan la toma de Túnez por el Emperador

BAÑOS

Situados en la planta baja del Alcázar, comprenden dos partes; una, la Sala de las

Camas, nombre que toma por tener dos almies o camas, destinadas a reposar el baño.

Los demas aposentos están cubiertos de bóvedas de esquife taladradas en forma de estrellas.

PATIO DEL MEXUAR

Llamado de los Alcaldes y en la actualidad patio de la Mezquita, tiene un cuerpo de edificio erigido por Mohamad V que se llamaba en el siglo XVI.

CUARTO DORADO

Tiene tres arcos con dos capiteles que llaman la atención por ser de un valor inmenso; un arco grande, permite la entrada a una estancia decorada con posterioridad a la Reconquista, en donde se ve un alfanje con los escudos de D. Fernando y D.^a Isabel.

FACHADA DEL CUARTO DE COMARES

Con dos puertas lujosamente decoradas y al final hay dos balcones y un arquito con inscripción alcoránica; terminan en un amplio alero en el que se ve una poesía inspirada en Mohamad V. Tomando la puerta de la izquierda se va al patio de la Alberca; la de la

derecha, da entrada a un zaguán que comunicaba con la Casa Real.

MEXUAR, hoy CAPILLA

Era en otro tiempo, el lugar donde el Rey juntaba a Consejo; mas desde el siglo XVI se destinó a capilla, aprovechándose para hacer el altar una chimenea de marmol.

MIHRAB

Es un pequeño oratorio, con un nicho provisto de un arco en forma de herradura. Enfrente a este nicho, está la entrada al Cuarto de Machuca.



SEGUNDA PARTE

PALACIO DE CARLOS V

El año 1526 el Emperador, tomó posesión de la Casa Real y siéndole en extremo simpática Granada, instaló aquí su residencia para lo cual hace mayor el Palacio árabe, uniéndole otro que estuviese más a tono con sus costumbres. Los trabajos estuvieron encar-

gados a la dirección del arquitecto Machuca, quien hizo el trazado de este palacio y empezó la obra, que en poco tiempo alcanzó extraordinario desarrollo, terminó la fachada, muros principales y bóvedas; mas atacado por una dolencia, muere el año 1550, sucediéndole su hijo Luis Machuca, quien continúa los trabajos de su padre, con una perfección y esmero dignos de encomio, tuvo que paralizar la obra a consecuencia de una rebelión de moriscos.

Durante los cuatro años que estuvieron suspendidos los trabajos, murió Machuca, sin que hubiera quien pudiese sucederle.

A los quince años se encarga de terminarlos Juan de Mijares, quien nombra aparejador a Juan de la Vega, los dos discípulos del Gran Rafael. Estos, terminan las fachadas y otras partes importantes, hasta que fallecido Vega en 1612, que era quien tenía a su cargo la dirección por haber muerto Mijares, es encargado de los trabajos, Pedro Velazco, quien comienza otra bóveda. Muere éste también en 1619, viniendo a sucederle, Francisco de Potes, quien siendo insuficiente para estas obras por sus escasas cualidades artísticas,

termina, no con pocas vicisitudes, la bóveda, y construye la escalera principal.

Está aún sin terminar, siendo una verdadera lástima que se encuentre en el mayor abandono, pues desprovisto de techos, está todo a la interperie.

En este Palacio se verificó la coronación de Zorrilla, y en el Corpus Christi se destinan a conciertos.

RAUDA

Situada a espaldas del cuarto de los Leones, donde fué descubierto un cementerio, del que provienen las losas que se ven en la sala de los Reyes.

TORRE DE LAS DAMAS

Su primitivo nombre era el Partal; pero a fines del siglo anterior se le asignó el que hoy tiene. Detrás de una alberca se ve un pórtico de cinco arcos tapiados, con una habitación en medio de él, decorada de bellos azulejos. La torre, desprovista de tejumbré, se halla igualmente decorada.

TORRE DE LA CAUTIVA

Llamada antiguamente de la Ladrona, de la ^s

Damas, de la Sultana y de la Cautiva, es una habitación con tres balcones, donde se admira un zócalo de bonitos azulejos.

TORRE DE LAS INFANTAS

Llamada de Quintarnaya en el siglo XVI, tiene una hermosa habitación a la que se entra por un angosto pasadizo. En el interior de la misama se ven tres puertas que comunican con otras estancias. Una escalera que hay a la derecha del pasadizo pone en comunicación con el piso alto.

PUERTA DE LOS SIETE SUELOS

Conocida en la antigüedad con el nombre de Bib-Algodor fué volada por los franceses, y en sus dos torres se veía un arco de herradura, construido con mármol de Sierra Nevada.

ALCAZABA

Al occidente de la plaza de los Aljibes, se yerguen majestuosas la tres torres de esta fortaleza. de la cual la más importante es la *de la Vela*, que fué llamada primeramente de la

Campana. Mide 16 metros de lado por 27 de alto. Está dividida en cuatro pisos, y en la plataforma hay una hermosa campana que suena todas las noches, para indicar las horas de los riegos en la vega.

JARDIN DE LOS ADARVES

La puerta de entrada tiene unos clavos contruídos por Cubillana, en forma de venera. Una pila contruídá en 1628, se ve al entrar, y está áornada con unos relieves que representan genios marinos que descansan sobre delfines. Las paredes están cubiertas totalmente por frondosa yedra.

PALACIO DEL GENERALIFE

Es un edificio que puede visitarse pidiendo tarjeta de entrada ee la casa del admidistrador de los Sres. Marqueses de Campotéjar.

Lo primero que se ve al entrar en él, es una hermosa huerta con paseos embellecidos por frondosos cipreses. Al final de uno de los paseos, esta la puerta de entrada que conduce al patio principal, por donde corre una acequia llamada del Rey, que lleva sus aguas

a la Alhambra. En el muro de poniente, se ven diez y ocho arcos que hacían de balcones. En la parte boreal se ven también cinco arcos. La portada, que está en el centro, da acceso a una estancia que tiene alcobas en los extremos, y tres arcos uno de ellos, el de enmedio, conduce a una sala artísticamente decorada, y las otras a dos salas en las que pueden verse retratos de algunos monarcas españoles.

TORRES BERMEJAS

Ocupada por prisiones militares, consta de tres torres, siendo la del centro la más grande de todas.

COCHERAS DE SANTO DOMINGO

José Ibáñez Jiménez

Oficina: Acera del Casino, 23. Teléfono Núm. 550

Carruajes de alquiler para población y camino.—Trenes de lujo y económicos.—Presentación esmerada.—Personal competente, y ganado inmejorable.—Se hacen abonos

MONUMENTOS Y CURIOSIDADES QUE INTERESA VISITAR AL VIAJERO

- La Alhambra.
 Palacio árabe (Alhambra).
 Torre de la Vela (Alhambra).
 Jardines de los Adarves (Alhambra).
 Puerta de la Justicia (Alhambra).
 Palacio de Carlos V (Alhambra).
 Torre de la Cautiva (Alhambra).
 Torre de las Infantas (Alhambra).
 Carmen de la Mezquita (Alhambra).
 Generalife (Alhambra).
 Campo de los Mártires (Alhambra).
 Torres Bermejas (Alhambra).
 Sacro-Monte.
 Barrio del Albaicín.
 Cartuja.
 San Jerónimo.
 San Juan de Dios.
 Catedral.
 Capilla Real.



San Juan de los Reyes.
Santa Isabel la Real.
Corral del Carbón.
Casa del Chapiz.
Cruz de la Rauda.
Casa del Castril.
Torre de San Bartolomé.
Palacio del Duque Abrantes.
Casa de los Tiros.
Cuartel de la Merced.
Casa del Almirante.
Palacio de la Audiencia
Casa de D. Diego de Agreda.
Cuarto Real.
Bañuelo.
Cuartel de Santo Domingo.
Hospital de la Tiña.
Casa del Padre Suárez.
Cuartel de San Jerónimo.
Hospicio
Convento de las Descalzas.
Antiguo Ayuntamiento
Casa de los Pisas.
Jardines del Triunfo.
Paseo del Salón y la Bomba

Calles, plazas y paseos principales

Al tratar de las calles de Granada, no pensamos hacer un detenido estudio de la historia correspondiente a cada una de ellas desde su construcción hasta nuestros días, pues este procedimiento, usado por otros autores, es muy plausible, sobre todo cuando se trata de granadinos que conociendo su tierra, leen aquellas narraciones históricas por imponerse e ilustrarse en las tradiciones hermosas de esta bella ciudad.

Solo aspiramos, nosotros, a que todo aquel que visite nuestros evocadores rincones granadinos pueda formar un concepto y tener por lo menos una breve noticia de lo que las calles de Granada son.

Hemos procurado hacer una brevísima crítica, un resumido estudio de lo que es la ciudad en los tiempos actuales, dejando para la historia todo aquello que por su carácter antiguo pueda distraer la atención de aquel que compre una Guía por necesidad.

PUERTA REAL

Es el centro de la capital, el punto principal o núcleo como podíamos llamarle de la vida de ésta.

Poco espaciosa para lo que su tránsito requiere, es el punto de partida de las líneas tranviarias y el sitio de mayor circulación de la ciudad.

Por debajo de Puerta Real corre el río Darro que viene desde Plaza Nueva y pasando por la calle de Reyes Católicos, siempre por debajo de tierra sigue su curso hasta desembocar al final del Embovedado donde se descubre, siguiendo margenado por otra calle que lleva el nombre de Acera de Darro.

REYES CATÓLICOS

Espaciosa vía que va a terminar en Plaza Nueva donde se encuentra la Audiencia Territorial.

Subiendo por Reyes Católicos y a la derecha, se halla la llamada Cuesta de Gómez que conduce a la Alhambra.

GRAN VÍA

Es la calle más moderna y amplia. Mide

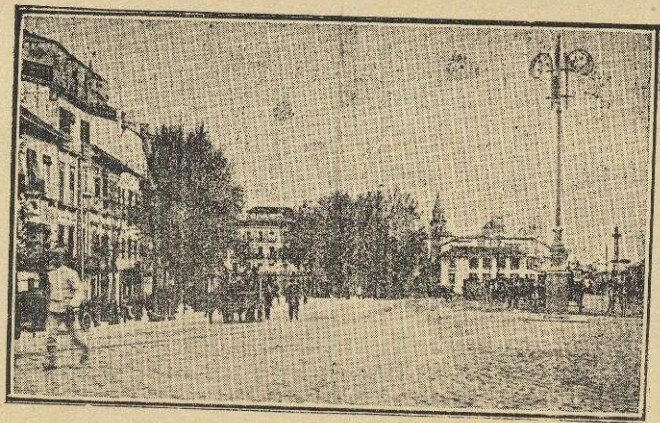

Puerta Real y Embovedado

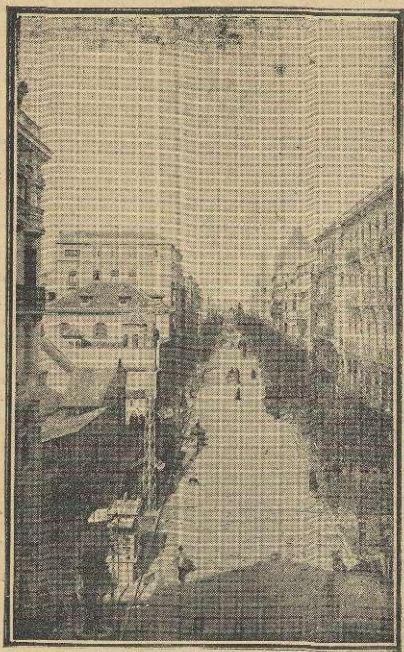

Gran Vía

pròximamente un kilòmetro de larga y es la admiración de cuantos visitan esta hermosa ciudad

Tiene edificios magníficos que ponen de relieve el buen nombre de Granada y que compiten con los de las mejores capitales, siendo un dechado de arte moderno y de ornamentación sin igual, la construcción de los citados edificios.

MESONES

Hállase asfaltada, siendo una de las más concurridas, debido al gran número de establecimientos que en ella existen.

Conduce a la calle de la

DUQUESA

Saliendo de la de Mesones y atravesando la amplia plaza de la Trinidad, nos encontramos en esta vía, asfaltada también como la anterior.

Carece de establecimientos que la harían aún más concurrida.

En ella se encuentran el Gobierno civil y la Diputación.

ZACATÍN

De gratos recuerdos tradicionales. Fué en otros tiempos el paseo de invierno predilecto de los granadinos. Hoy tiene aún bastante tránsito y establecimientos que se hacen admirar por el lujo de su decorado y su inmejorable presentación.

Comienza en la Plaza de Bibarrambla y va a desembocar en la Gran Vía. (Véase la tradición de esta calle en el plano de «Granada Árabe» por Luis Seco de Lucena.)

PLAZA DE BIBARRAMBLA

Es una espaciosa plaza. En ella se celebran anualmente las clásicas veladas que se ven animadísimas durante los festejos del Corpus. Es importantísima por su tradición.

En el centro de ella existe un jardincito que sirve de pie a la estatua de Fray Luis de Granada, magnífica escultura en bronce.

CAMPILLO

Situada al final de la Acera del Casino. Tiene una fuente en el centro que le da un aspecto pintoresco, así como sus copudos y hermosos arboles.

MARIANA PINEDA

Nombre, que toma por encontrarse en ella la estatua de esta heroína de la libertad.

Aquí se encuentra el teatro de Cervantes, precioso salón de espectáculos, de excelentes comodidades.

PASEO DEL SALÓN

A continuación de la Carrera de Genil, en donde se halla enclavada la Iglesia de Nuestra Señora de las Angustias, se encuentra este paseo que se halla a orillas del río Genil.

Lo primero que se ve al entrar en él, es el monumento de Isabel la Católica y Cristóbal Colón.

Esta dividido en tres paseos: el del centro ancho y espacioso, y dos laterales.

Al final tiene una fuente que perteneció en otro tiempo al Convento de Santa Cruz.

A la derecha, y lindando con el Genil, hay artísticos jardines, donde se halla una caseta perteneciente al Casino Principal, y destinada a bailes durante el verano.

En el centro, y dividiendo el paseo, se halla un tinglado, en donde la Banda del Muni-

cipio ameniza los jueves y los domingos las veladas.

Durante el período de fiestas, luce este paseo extraordinaria y artística iluminación eléctrica digna de admirarse.

PASEO DE LA BOMBA

Tiene también jardines al lado del Genil. Es como una continuación de los anteriores.

En el lateral opuesto a estos jardines, hay una serie de hotelitos o chalets particulares que hermocean considerablemente dicho sitio.

JARDINES DEL TRIUNFO

Es el primer lugar de Granada que el viajero ve al entrar en la ciudad.

En ellos está la Plaza de Toros, y frente a ésta está el bello parque del Triunfo, con sus pintorescos jardincitos, en el centro de los cuales hay una fuente preciosa y una milagrosa imagen de la Virgen.

Sierra Nevada

Sila Alhambra con sus célebres monumentos, sus leyendas alcoránicas de recuerdos altamente gloriosos y sus paisajes embellecidos por frondosas alamedas, es la base o núcleo donde se concentra el valor inmenso de la hermosa ciudad de los Cármenes, no por eso debe considerarse nuestra Sierra Nevada, como un punto aislado. Aunque realmente no tenemos de ella leyendas ni monumentos algunos que puedan llenar un capítulo de la historia, merece tanta o mas admiración, por ser esta una fuente de riquezas hasta hoy no conocidas en Granada.

El señor duque de San Pedro, amante de nuestra bella ciudad y dotado de un espíritu emprendedor, se halla en estos momentos dedicado al solo y exclusivo estudio, de desentrañar en beneficio de Granada, todas las riquezas que la Sierra posee. Por su intervención han

empezado ya tan beneficiosos trabajos pues se está construyendo un ferrocarril, que partiendo de Granada, tenga su punto de partida en la Sierra, además también se construye un gran hotel, donde puedan acojerse todas cuantas personas visiten esta maravilla (que será más tarde el sitio donde se fomenten todos los sports de la nieve) y un magnífico Sanatorio donde encuentren hospitalidad enfermos de todos los males. Y terminadas estas breves noticias vamos a dar una escueta idea de nuestra imponderable Sierra Nevada.

Es esta, una región montañosa cubierta constantemente de nieve por donde corren los ríos Guadalfeo y Adra que pasan por diferentes villas importantes, como Motril en la costa, Orgiva y Ugíjar en la región media y Albuñol en la región interior.

La extensión de la Sierra Nevada, se cree que es aproximadamente de unos 110 kilómetros, y forma como una muralla de nieve donde se crían las plantas propias de las regiones alpinas.

Las excursiones, hay necesidad de hacerlas en caballerías. y es muy conveniente que éstas se hallen aclimatadas a aquellos terrenos: puede ascenderse al Mulhacén, Picacho y al Corral del Veleta.

El camino de los Neveros que conduce al Picacho, es uno de los trayectos más pintorescos que puede admirar el viajero, pues pasa por lo alto de San Antón el Viejo, la Fuente de los Castaños, y llega a los llanos del Purche que estan a 12 kilómetros de Granada. Subiendo por el Collado de las Víboras, se llega a las laderas del Dornajo, siguiendo los Prados del Aire, se asciende a la pintoresca Laguna de las Yeguas, y por el Collado del Veleta, se sube al Picacho.

En Granada hay constituída una sociedad denominada «Diez Amigos Limited» que hacen frecuentes excursiones a la Sierra por el siguiente itinerario: De Granada a Cenes, Pinos Genil, Güéjar Sierra, Río Maitena, Loma de los Cuartos, Loma del Calvario, Laguna de Juntillas, Loma del Contadero, Laguna de Vacares. Tajo del Goterón, Peñón del Globo, Collado de

Siete Lagunas, Alcazaba, Mulhacén, Laguna de la Caldera, Rio Seco, Collado del Veleta, Laguna de las Yeguas, Barranco de Cauchiles, Peñones de S. Francisco, Dornajo, Purche, Fuente de los Castaños, Contadero y regreso a Granada.

CONSULTA JURÍDICA

Bufete Colegiado. Gratis de 10 a 11 de la mañ.^a

Director propiet.^o: **D. José Soler Cornejo**
ABOGADO

Esta consulta se dedica a la gestión de toda clase de asuntos judiciales y administrativos. Honorarios síndicos; abonos a precios reducidos; pídanse tarifas especiales.—Horas de despacho, de 10 a 12 de la mañana y de 3 a 5 de la tarde.

Oficinas: Acera del Casino. 9, Ent.^o

Nada se cobra en asunto que no se gane

Ntra. Sra. de las Angustias
PLATERÍA Y RELOJERÍA
 de **MANUEL LUQUE**.—Príncipe, 6

La casa que más barato vende.—Gran surtido en todo lo concerniente al ramo.—Caprichos para regalos.—Grandes talleres en la casa

Especialidades en toda clase de composuras de Relojería y Platería

Precios Económicos.—No hay quien pueda competir con Luque.

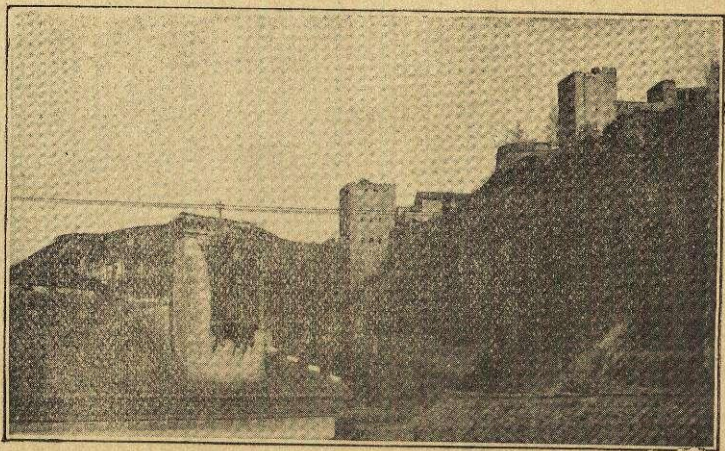

La Alhambra desde la Cuesta de Sta. Inés

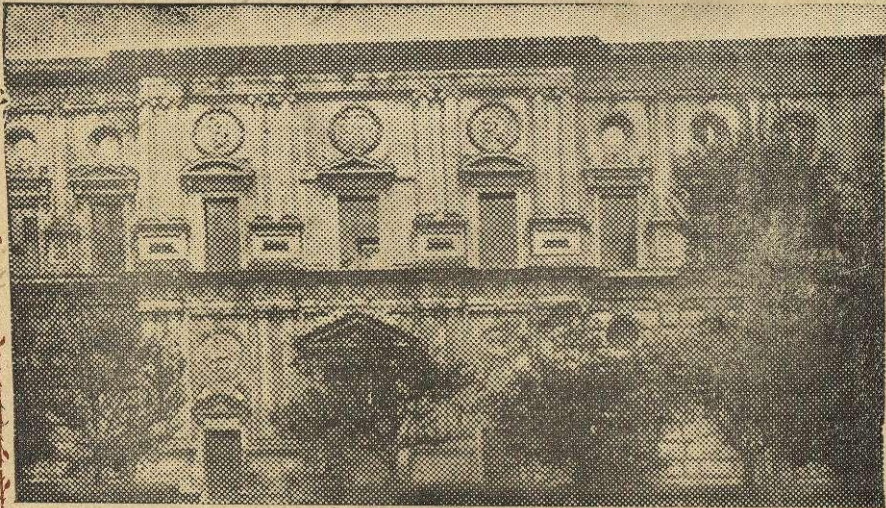

Palacio de Carlos V.



(2)

Vista Arabe de la Alhambra

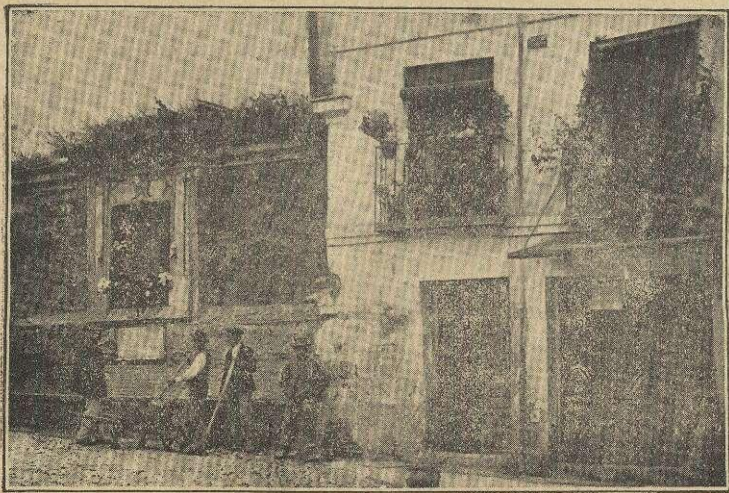

Pilar de Puerta Elvira



El Pilar del Toro



Un recinto de la Alhambra



Celebrada imagen de San Bruno

BIBLIOTECA
UNIVERSITARIA

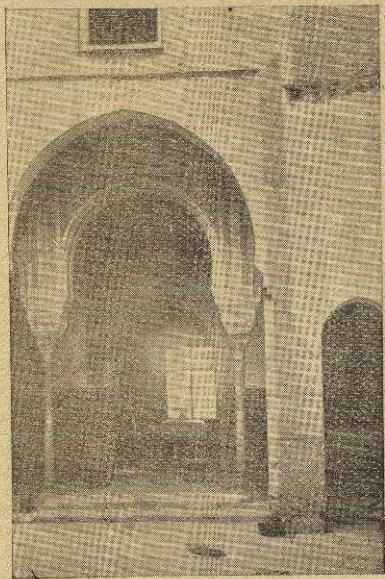

ALHAMBRA.-Patio del Mirab

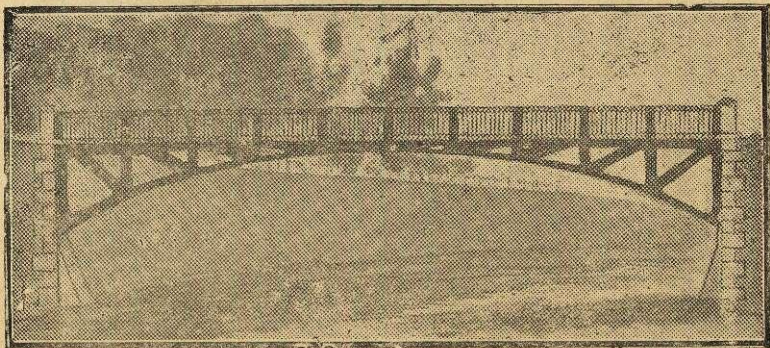

Puente de hierro sobre el Genil en los Paseos del Salón

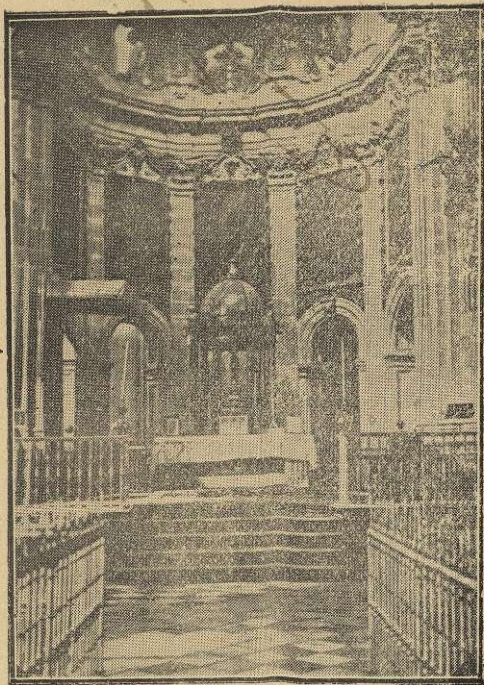

Altar Mayor de la Catedral



El Aljibe de la Vieja



Puerta de la Mezquita

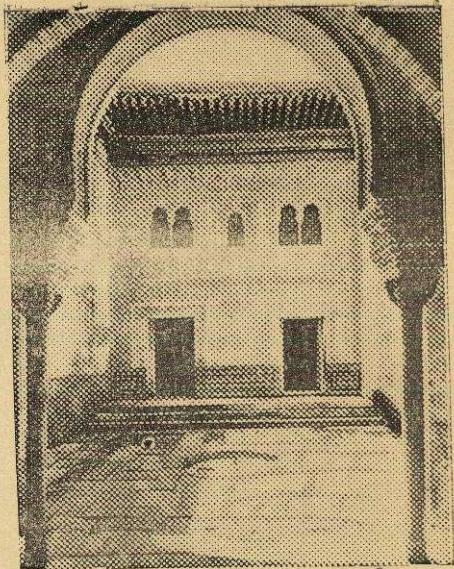

ALHAMBRA.-Patio de la Mezquita

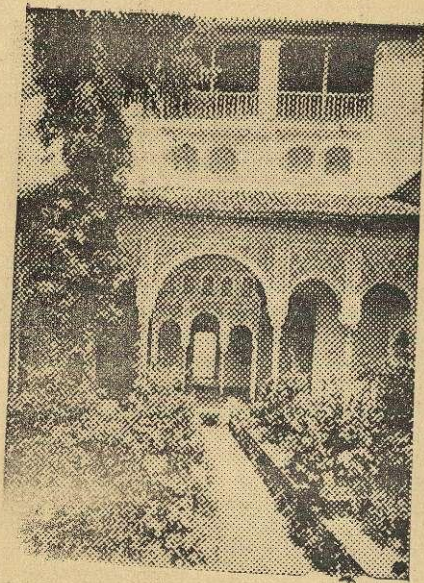

GENERALIFE.-Patio de la Acequia

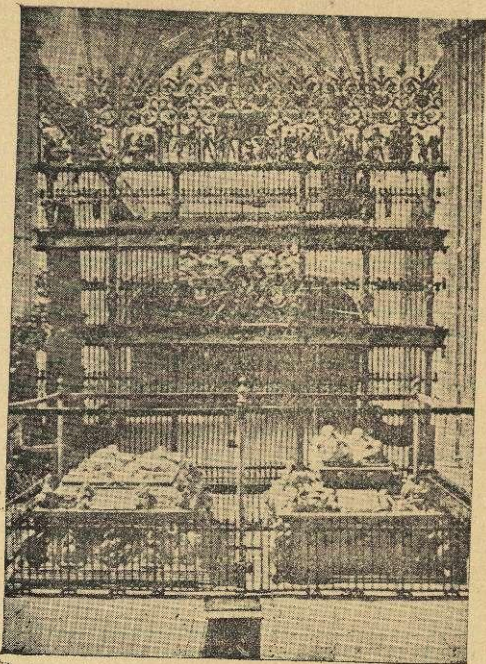

Capilla de los Reyes Católicos

EL ÁGUILA REAL

Únicos Talleres Electro-químicos en España
DE TINTORERÍA Y LAVADOS AL SECO

CASA CENTRAL EN GRANADA

Cárcel Baja, 61, y Villa mena, 2

SUCURSALES

ALMERIA, Ricardos, 2

CORDOBA, Claudio Marcelo, 11.

HUELVA, General Azcárraga 1

CADIZ, Columela, 37.

JAEN, Maestra Baja, 6.

MURCIA, Platería, 6.

LORCA, Alfonso el Sabio, 1.

Especialidad en Teñir y Quitar Manchas sobre
toda clase de Prendas.--Se limpian bordados
de Oro y Plata, con Perfección y Economía

PLANCHADO MECÁNICO HOLANDÉS

PARA CUELLOS Y PUÑOS

ÍNDICE

Página

Portada: Reducción de un cuadro del celebrado pintor F. Corrales, «Una Albaicineria».	
Granada. Crónica de la Ciudad por D. Francisco de P. Valladar.	3
Servicio de Ferrocarriles.	9
Servicio de Tranvías.	21
Carruajes de plaza.	25
Diligencias.	29
Telégrafos.	30
Teléfonos.	32
Correos.	36
Automóviles Públicos.	39
Distritos Judiciales.	41
Posición Geográfica de Granada.	43
Vías Públicas de Granada.	44
Alhambra (tarifa para visitar este monumento).	69
Descripción de la Alhambra.	71
Monumentos y curiosidades que debe visitar el viajero.	91
Descripción de calles, plazas y paseos principales.	93
Descripción de Sierra Nevada.	101
Grabados.	

PRIMERA EDICIÓN

