

FICHA DE RECOGIDA DE DATOS

LEISHMANIOSIS CUTANEAS.

CASO NUMERO: 7

DATOS GENERALES :

NOMBRE: M. T. M.
SEXO: Varón.
EDAD: 17 años.
DOMICILIO: Castell de Ferro.
TERMINO MUNICIPAL: Gualchos.
AREA SANITARIA: Costa.
HABITAT: Rural concentrado.
FECHA DE CONSULTA (MES Y AÑO): Diciembre, 1.982.

DATOS DE ENFERMEDAD :

TIEMPO DE EVOLUCION: 12 meses.
COMIENZO (MES Y AÑO): Diciembre, 1.981.
EDAD DE COMIENZO: 16 años.
NUMERO: 1
LOCALIZACION: Antebrazo derecho.
TAMAÑO (cm.): 1,5
ULCERACION: No.
ADENOPATIAS: No.
HEPATOMEGALIA: No.
ESPLENOMEGALIA: No.
SINTOMAS GENERALES: No.
TRATAMIENTOS PREVIOS: No.

FICHA DE RECOGIDA DE DATOS (2)

LEISHMANIOSIS CUTANEAS.

CASO NUMERO: 7

EXAMENES COMPLEMENTARIOS :

ESCARIFICACION: (+)
BIOPSIA: (+)
SEROLOGIA: ----

TRATAMIENTO :

1.- TIPO: Extirpación.
TIEMPO: ----
RESULTADO: ++
2.- TIPO:
TIEMPO:
RESULTADO:
3.- TIPO:
TIEMPO:
RESULTADO:

RESULTADO COSMETICO : Bueno.

DURACION TOTAL DEL TRATAMIENTO : < 1 mes.

DURACION TOTAL DE LA ENFERMEDAD : 13 meses.

FICHA DE RECOGIDA DE DATOS

LEISHMANIOSIS CUTANEAS.

CASO NUMERO: 8

DATOS GENERALES :

NOMBRE: A. R. A.
SEXO: Varón.
EDAD: 1 año.
DOMICILIO: La Rábita.
TERMINO MUNICIPAL: Albuñol.
AREA SANITARIA: Alpujarras.
HABITAT: Rural concentrado.
FECHA DE CONSULTA (MES Y AÑO): Enero, 1.983.

DATOS DE ENFERMEDAD :

TIEMPO DE EVOLUCION: 7 meses.
COMIENZO (MES Y AÑO): Julio, 1.982
EDAD DE COMIENZO: 1 año.
NUMERO: 1
LOCALIZACION: Mejilla.
TAMAÑO (cm.): 1,5
ULCERACION: Sí.
ADENOPATIAS: No.
HEPATOMEGALIA: No.
ESPLENOMEGALIA: No.
SINTOMAS GENERALES: No.
TRATAMIENTOS PREVIOS: No.

FICHA DE RECOGIDA DE DATOS (2)

LEISHMANIOSIS CUTANEAS.

CASO NUMERO: 8

EXAMENES COMPLEMENTARIOS :

ESCARIFICACION: (+)

BIOPSIA: ----

SEROLOGIA: ----

TRATAMIENTO :

1. - TIPO: Rifampicina.

TIEMPO: 1 mes.

RESULTADO: +

2. - TIPO: Metronidazol.

TIEMPO: 1 mes.

RESULTADO: +

3. - TIPO: Nieve carbónica.

TIEMPO: 1 aplicación.

RESULTADO: ++

RESULTADO COSMETICO : Bueno.

DURACION TOTAL DEL TRATAMIENTO : 12 meses.

DURACION TOTAL DE LA ENFERMEDAD : 19 meses.

FICHA DE RECOGIDA DE DATOS

LEISHMANIOSIS CUTANEAS.

CASO NUMERO: 9

DATOS GENERALES :

NOMBRE: D. P. A.
SEXO: Varón.
EDAD: 2 años.
DOMICILIO: Almuñécar.
TERMINO MUNICIPAL: Almuñécar.
AREA SANITARIA: Costa.
HABITAT: Rural concentrado.
FECHA DE CONSULTA (MES Y AÑO): Enero, 1.963.

DATOS DE ENFERMEDAD :

TIEMPO DE EVOLUCION: 13 meses.
COMIENZO (MES Y AÑO): Diciembre, 1.961.
EDAD DE COMIENZO: 1 año.
NUMERO: 1
LOCALIZACION: Dorso antebrazo derecho.
TAMAÑO (cm.): 3
ULCERACION: Sí.
ADENOPATIAS: No.
HEPATOMEGALIA: No.
ESPLENOMEGALIA: No.
SINTOMAS GENERALES: No.
TRATAMIENTOS PREVIOS: Antibióticos P. O.

FICHA DE RECOGIDA DE DATOS (2)

LEISHMANIOSIS CUTANEAS.

CASO NUMERO: 9

EXAMENES COMPLEMENTARIOS :

ESCARIFICACION: (-)

BIOPSIA: (+)

SEROLOGIA: ----

TRATAMIENTO :

1. - TIPO: Extirpación.

TIEMPO: ----

RESULTADO: ++

2. - TIPO:

TIEMPO:

RESULTADO:

3. - TIPO:

TIEMPO:

RESULTADO:

RESULTADO COSMETICO : Aceptable.

DURACION TOTAL DEL TRATAMIENTO : < 1 mes.

DURACION TOTAL DE LA ENFERMEDAD : 14 meses.

FICHA DE RECOGIDA DE DATOS

LEISHMANIOSIS CUTANEAS.

CASO NUMERO: 10

DATOS GENERALES :

NOMBRE: J. M. R. G.
SEXO: Varón
EDAD: 4 años.
DOMICILIO: Carchuna.
TERMINO MUNICIPAL: Motril.
AREA SANITARIA: Costa.
HABITAT: Rural disperso.
FECHA DE CONSULTA (MES Y AÑO): Febrero, 1.983.

DATOS DE ENFERMEDAD :

TIEMPO DE EVOLUCION: 1 mes.
COMIENZO (MES Y AÑO): Enero, 1.983.
EDAD DE COMIENZO: 4 años.
NUMERO: 1
LOCALIZACION: Mejilla.
TAMAÑO (cm.): 1
ULCERACION: No.
ADENOPATIAS: Sí.
HEPATOMEGALIA: No.
ESPLENOMEGALIA: No.
SINTOMAS GENERALES: No.
TRATAMIENTOS PREVIOS: Antibiót. y antiinflam. P. O.

FICHA DE RECOGIDA DE DATOS (2)

LEISHMANIOSIS CUTANEAS.

CASO NUMERO: 10

EXAMENES COMPLEMENTARIOS :

ESCARIFICACION: (+)

BIOPSIA: ----

SEROLOGIA: ----

TRATAMIENTO :

1. - TIPO: Nieve carbónica.

TIEMPO: 1 aplicación.

RESULTADO: ++

2. - TIPO:

TIEMPO:

RESULTADO:

3. - TIPO:

TIEMPO:

RESULTADO:

RESULTADO COSMETICO : Bueno.

DURACION TOTAL DEL TRATAMIENTO : < 1 mes.

DURACION TOTAL DE LA ENFERMEDAD : 2 meses.

FICHA DE RECOGIDA DE DATOS

LEISHMANIOSIS CUTANEAS.

CASO NUMERO: 11

DATOS GENERALES :

NOMBRE: R. M. L.
SEXO: Varón.
EDAD: 2 años.
DOMICILIO: Torrenueva.
TERMINO MUNICIPAL: Motril.
AREA SANITARIA: Costa.
HABITAT: Rural concentrado.
FECHA DE CONSULTA (MES Y AÑO): Febrero, 1.983.

DATOS DE ENFERMEDAD :

TIEMPO DE EVOLUCION: 2 meses.
COMIENZO (MES Y AÑO): Diciembre, 1.982.
EDAD DE COMIENZO: 2 años.
NUMERO: 1
LOCALIZACION: Mejilla.
TAMAÑO (cm.): 1
ULCERACION: Sí.
ADENOPATIAS: Sí.
HEPATOMEGALIA: Sí.
ESPLENOMEGALIA: Sí.
SINTOMAS GENERALES: Sí.
TRATAMIENTOS PREVIOS: No.

FICHA DE RECOGIDA DE DATOS (2)

LEISHMANIOSIS CUTANEAS.

CASO NUMERO: 11

EXAMENES COMPLEMENTARIOS :

ESCARIFICACION: (+)

BIOPSIA: ----

SEROLOGIA: ----

TRATAMIENTO :

1. - TIPO: Rifampicina.

TIEMPO: 10 días.

RESULTADO: ++

2. - TIPO:

TIEMPO:

RESULTADO:

3. - TIPO:

TIEMPO:

RESULTADO:

RESULTADO COSMETICO : Bueno.

DURACION TOTAL DEL TRATAMIENTO : < 1 mes.

DURACION TOTAL DE LA ENFERMEDAD : 3 meses.

FICHA DE RECOGIDA DE DATOS

LEISHMANIOSIS CUTÁNEAS.

CASO NUMERO: 12

DATOS GENERALES :

NOMBRE: A. H. A.
SEXO: Varón.
EDAD: 39 años.
DOMICILIO: Castelli de Ferro.
TERMINO MUNICIPAL: Gualchos.
AREA SANITARIA: Costa.
HABITAT: Rural concentrado.
FECHA DE CONSULTA (MES Y AÑO): Marzo, 1.983.

DATOS DE ENFERMEDAD :

TIEMPO DE EVOLUCION: 7 meses.
COMIENZO (MES Y AÑO): Septiembre, 1.983.
EDAD DE COMIENZO: 38 años.
NUMERO: 1
LOCALIZACION: Frente.
TAMAÑO (cm.): 2
ULCERACION: No.
ADENOPATIAS: No.
HEPATOMEGALIA: No.
ESPLENOMEGALIA: No.
SINTOMAS GENERALES: No.
TRATAMIENTOS PREVIOS: No.

FICHA DE RECOGIDA DE DATOS (2)

LEISHMANIOSIS CUTANEAS.

CASO NUMERO: 12

EXAMENES COMPLEMENTARIOS :

ESCARIFICACION: (+)

BIOPSIA: ----

SEROLOGIA: ----

TRATAMIENTO :

1. - TIPO: Nieve carbónica.

TIEMPO: 1 aplicación.

RESULTADO: ++

2. - TIPO:

TIEMPO:

RESULTADO:

3. - TIPO:

TIEMPO:

RESULTADO:

RESULTADO COSMETICO : Bueno.

DURACION TOTAL DEL TRATAMIENTO : < 1 mes.

DURACION TOTAL DE LA ENFERMEDAD : 8 meses.

FICHA DE RECOGIDA DE DATOS

LEISHMANIOSIS CUTANEAS.

CASO NUMERO: 13

DATOS GENERALES :

NOMBRE: D. G. G.
SEXO: Varón.
EDAD: 2 años.
DOMICILIO: Granada.
TERMINO MUNICIPAL: Granada.
AREA SANITARIA: Granada - Sur.
HABITAT: Urbano.
FECHA DE CONSULTA (MES Y AÑO): Abril, 1.983.

DATOS DE ENFERMEDAD :

TIEMPO DE EVOLUCION: 7 meses.
COMIENZO (MES Y AÑO): Octubre, 1.982.
EDAD DE COMIENZO: 2 años.
NUMERO: 1
LOCALIZACION: Mejilla.
TAMAÑO (cm.): 1
ULCERACION: Sí.
ADENOPATIAS: Sí.
HEPATOMEGALIA: Sí.
ESPLENOMEGALIA: Sí.
SINTOMAS GENERALES: No.
TRATAMIENTOS PREVIOS: Antibióticos tópicos.

FICHA DE RECOGIDA DE DATOS (2)

LEISHMANIOSIS CUTANEAS.

CASO NUMERO: 13

EXAMENES COMPLEMENTARIOS :

ESCARIFICACION: (+)
BIOPSIA: ----
SEROLOGIA: ----

TRATAMIENTO :

1. - TIPO: Rifampicina.
TIEMPO: 10 días.
RESULTADO: 0
2. - TIPO: Nitrógeno líquido.
TIEMPO: 1 sesión.
RESULTADO: ++
3. - TIPO:
TIEMPO:
RESULTADO:

RESULTADO COSMETICO : Bueno.

DURACION TOTAL DEL TRATAMIENTO : 2 meses.

DURACION TOTAL DE LA ENFERMEDAD : 9 meses.

FICHA DE RECOGIDA DE DATOS

LEISHMANIOSIS CUTANEAS.

CASO NUMERO: 14

DATOS GENERALES :

NOMBRE: D. B. S.
SEXO: Mujer.
EDAD: 54 años.
DOMICILIO: Castell de Ferro.
TERMINO MUNICIPAL: Gualchos.
AREA SANITARIA: Costa.
HABITAT: Rural concentrado.
FECHA DE CONSULTA (MES Y AÑO): Junio, 1.983.

DATOS DE ENFERMEDAD :

TIEMPO DE EVOLUCION: 6 meses.
COMIENZO (MES Y AÑO): Diciembre, 1.982.
EDAD DE COMIENZO: 53 años.
NUMERO: 1
LOCALIZACION: Mejilla.
TAMANO (cm.): 0,5
ULCERACION: Sí.
ADENOPATIAS: No.
HEPATOMEGALIA: No.
ESPLENOMEGALIA: No.
SINTOMAS GENERALES: No.
TRATAMIENTOS PREVIOS: No.

FICHA DE RECOGIDA DE DATOS (2)

LEISHMANIOSIS CUTANEAS.

CASO NUMERO: 14

EXAMENES COMPLEMENTARIOS :

ESCARIFICACION: (+)

BIOPSIA: (+)

SEROLOGIA: ----

TRATAMIENTO :

1. - TIPO: Extirpación

TIEMPO: ----

RESULTADO: ++

2. - TIPO:

TIEMPO:

RESULTADO:

3. - TIPO:

TIEMPO:

RESULTADO:

RESULTADO COSMETICO :

Bueno.

DURACION TOTAL DEL TRATAMIENTO : < 1 mes.

DURACION TOTAL DE LA ENFERMEDAD : 7 meses.

FICHA DE RECOGIDA DE DATOS

LEISHMANIOSIS CUTANEAS.

CASO NUMERO: 15

DATOS GENERALES :

NOMBRE: A. D. M.
SEXO: Mujer.
EDAD: 70 años.
DOMICILIO: Torrenueva.
TERMINO MUNICIPAL: Motril.
AREA SANITARIA: Costa.
HABITAT: Rural concentrado.
FECHA DE CONSULTA (MES Y AÑO): Julio, 1.983.

DATOS DE ENFERMEDAD :

TIEMPO DE EVOLUCION: 7 meses.
COMIENZO (MES Y AÑO): Noviembre, 1.982.
EDAD DE COMIENZO: 69 años.
NUMERO: 1
LOCALIZACION: Submentoniana.
TAMAÑO (cm.): 2.
ULCERACION: Sí.
ADENOPATIAS: No.
HEPATOMEGALIA: No.
ESPLENOMEGALIA: No.
SINTOMAS GENERALES: No.
TRATAMIENTOS PREVIOS: No.

FICHA DE RECOGIDA DE DATOS (2)

LEISHMANIOSIS CUTANEAS.

CASO NUMERO: 15

EXAMENES COMPLEMENTARIOS :

ESCARIFICACION: (+)
BIOPSIA: (+)
SEROLOGIA: ----

TRATAMIENTO :

1. - TIPO: Extirpación.

TIEMPO: ----

RESULTADO: ++

2. - TIPO:

TIEMPO:

RESULTADO:

3. - TIPO:

TIEMPO:

RESULTADO:

RESULTADO COSMETICO : Bueno.

DURACION TOTAL DEL TRATAMIENTO : < 1 meses.

DURACION TOTAL DE LA ENFERMEDAD : 8 meses.

FICHA DE RECOGIDA DE DATOS

LEISHMANIOSIS CUTANEAS.

CASO NUMERO: 16

DATOS GENERALES :

NOMBRE: S. H. G.
SEXO: Varón.
EDAD: 4 años.
DOMICILIO: Granada.
TERMINO MUNICIPAL: Granada.
AREA SANITARIA: Granada - Norte.
HABITAT: Urbano.
FECHA DE CONSULTA (MES Y AÑO): Julio, 1.983.

DATOS DE ENFERMEDAD :

TIEMPO DE EVOLUCION: 9 meses.
COMIENZO (MES Y AÑO): Octubre, 1.982.
EDAD DE COMIENZO: 3 años.
NUMERO: 1
LOCALIZACION: Mejilla.
TAMAÑO (cm.): 1,5
ULCERACION: No.
ADENOPATIAS: Sí.
HEPATOMEGALIA: No.
ESPLENOMEGALIA: No.
SINTOMAS GENERALES: No.
TRATAMIENTOS PREVIOS: Corticoides tópicos.

FICHA DE RECOGIDA DE DATOS (2)

LEISHMANIOSIS CUTANEAS.

CASO NUMERO: 16

EXAMENES COMPLEMENTARIOS :

ESCARIFICACION: (+)

BIOPSIA: ----

SEROLOGIA: ----

TRATAMIENTO :

1. - TIPO: Metronidazol.

TIEMPO: 10 días.

RESULTADO: +

2. - TIPO: Metronidazol.

TIEMPO: 10 días.

RESULTADG: ++

3. - TIPO:

TIEMPO:

RESULTADO:

RESULTADO COSMETICO : Bueno.

DURACION TOTAL DEL TRATAMIENTO : 2 meses.

DURACION TOTAL DE LA ENFERMEDAD : 11 meses.

FICHA DE RECOGIDA DE DATOS

LEISHMANIOSIS CUTANEAS.

CASO NUMERO: 17

DATOS GENERALES :

NOMBRE: S. R . S.
SEXO: Mujer.
EDAD: 3 años.
DOMICILIO: Barreros.
TERMINO MUNICIPAL: Orgiva.
AREA SANITARIA: Alpujarras.
HABITAT: Rural disperso.
FECHA DE CONSULTA (MES Y AÑO): Octubre, 1.983.

DATOS DE ENFERMEDAD :

TIEMPO DE EVOLUCION: 10 meses.
COMIENZO (MES Y AÑO): Enero, 1.983.
EDAD DE COMIENZO: 2 años.
NUMERO: 1
LOCALIZACION: Mejilla.
TAMAÑO (cm.): 0,5
ULCERACION: Sí.
ADENOPATIAS: No.
HEPATOMEGALIA: No.
ESPLENOMEGALIA: No.
SINTOMAS GENERALES: No.
TRATAMIENTOS PREVIOS: No.

FICHA DE RECOGIDA DE DATOS (2)

LEISHMANIOSIS CUTANEAS.

CASO NUMERO: 17

EXAMENES COMPLEMENTARIOS :

ESCARIFICACION: (+)

BIOPSIA: ----

SEROLOGIA: ----

TRATAMIENTO :

1. - TIPO: Rifampicina.

TIEMPO: 10 días.

RESULTADO: +

2. - TIPO: Nieve carbónica.

TIEMPO: 1 aplicación.

RESULTADO: ++

3. - TIPO:

TIEMPO:

RESULTADO:

RESULTADO COSMETICO : Bueno.

DURACION TOTAL DEL TRATAMIENTO : 2 meses.

DURACION TOTAL DE LA ENFERMEDAD : 12 meses.

FICHA DE RECOGIDA DE DATOS

LEISHMANIOSIS CUTANEAS.

CASO NUMERO: 18

DATOS GENERALES :

NOMBRE: F. D. A. A.
SEXO: Varón.
EDAD: 2 años.
DOMICILIO: Albuñol.
TERMINO MUNICIPAL: Albuñol.
AREA SANITARIA: Alpujarras.
HABITAT: Rural disperso.
FECHA DE CONSULTA (MES Y AÑO): Diciembre, 1.983.

DATOS DE ENFERMEDAD :

TIEMPO DE EVOLUCION: 12 meses.
COMIENZO (MES Y AÑO): Diciembre, 1.982.
EDAD DE COMIENZO: 1 año.
NUMERO: 1
LOCALIZACION: Mejilla.
TAMAÑO (cm.): 2
ULCERACION: No.
ADENOPATIAS: No.
HEPATOMEGALIA: No.
ESPLENOMEGALIA: No.
SINTOMAS GENERALES: No.
TRATAMIENTOS PREVIOS: No.

FICHA DE RECOGIDA DE DATOS (2)

LEISHMANIOSIS CUTANEAS.

CASO NUMERO: 18

EXAMENES COMPLEMENTARIOS :

ESCARIFICACION: (+)

BIOPSIA: ----

SEROLOGIA: ----

TRATAMIENTO :

1. - TIPO: Nieve carbónica.

TIEMPO: 1 aplicación.

RESULTADO: ++

2. - TIPO:

TIEMPO:

RESULTADO:

3. - TIPO:

TIEMPO:

RESULTADO:

RESULTADO COSMETICO : Lleno.

DURACION TOTAL DEL TRATAMIENTO : < 1 mes.

DURACION TOTAL DE LA ENFERMEDAD : 13 meses.

FICHA DE RECOGIDA DE DATOS

LEISHMANIOSIS CUTANEAS.

CASO NUMERO: 19

DATOS GENERALES :

NOMBRE: M. D. R. R.
SEXO: Mujer.
EDAD: 12 años.
DOMICILIO: Motril.
TERMINO MUNICIPAL: Motril.
AREA SANITARIA: Costa.
HABITAT: Urbano.
FECHA DL CONSULTA (MES Y AÑO): Enero, 1.984.

DATOS DE ENFERMEDAD :

TIEMPO DE EVOLUCION: 24 meses.
COMIENZO (MES Y AÑO): Diciembre, 1.981.
EDAD DE COMIENZO: 10 años.
NUMERO: 1
LOCALIZACION: Preauricular.
TAMAÑO (cm.): 1
ULCERACION: Sí.
ADENOPATIAS: No.
HEPATOMEGALIA: No.
ESPLENOMEGALIA: No.
SINTOMAS GENERALES: No.
TRATAMIENTOS PREVIOS: Antibióticos tópicos.

FICHA DE RECOGIDA DE DATOS (2)

LEISHMANIOSIS CUTANEAS.

CASO NUMERO: 19

EXAMENES COMPLEMENTARIOS :

ESCARIFICACION: (+)

BIOPSIA: ----

SEROLOGIA: ----

TRATAMIENTO :

1. - TIPO: Nitrogeno liquido.

TIEMPO: 1 sesión.

RESULTADO: +

2. - TIPO: Nitrogeno liquido.

TIEMPO: 1 sesión.

RESULTADO: ++

3. - TIPO:

TIEMPO:

RESULTADO:

RESULTADO COSMETICO : Aceptable.

DURACION TOTAL DEL TRATAMIENTO : 2 meses.

DURACION TOTAL DE LA ENFERMEDAD : 26 meses.

FICHA DE RECOGIDA DE DATOS

LEISHMANIOSIS CUTANEAS.

CASO NUMERO: 20

DATOS GENERALES :

NOMBRE: J. P. C.
SEXO: Varón.
EDAD: 5 años.
DOMICILIO: Motril.
TERMINO MUNICIPAL: Motril.
AREA SANITARIA: Costa.
HABITAT: Urbano.
FECHA DE CONSULTA (MES Y AÑO): Enero, 1.984.

DATOS DE ENFERMEDAD :

TIEMPO DE EVOLUCION: 6 meses.
COMIENZO (MES Y AÑO): Julio, 1.983.
EDAD DE COMIENZO: 5 años.
NUMERO: 1
LOCALIZACION: Mejilla.
TAMAÑO (cm.): 0,5
ULCERACION: No.
ADENOPATIAS: Sí.
HEPATOMEGALIA: No.
ESPLENOMEGALIA: No.
SINTOMAS GENERALES: No.
TRATAMIENTOS PREVIOS: No.

FICHA DE RECOGIDA DE DATOS (2)

LEISHMANIOSIS CUTANEAS.

CASO NUMERO: 20

EXAMENES COMPLEMENTARIOS :

ESCARIFICACION: (+)

BIOPSIA: ----

SEROLOGIA: ----

TRATAMIENTO :

1.- TIPO: Metronidazol.

TIEMPO: 10 días.

RESULTADO: 0

2.- TIPO: Nieve carbónica.

TIEMPO: 1 aplicación.

RESULTADO: ++

3.- TIPO:

TIEMPO:

RESULTADO:

RESULTADO COSMETICO : Bueno.

DURACION TOTAL DEL TRATAMIENTO : 2 meses.

DURACION TOTAL DE LA ENFERMEDAD : 8 meses.

FICHA DE RECOGIDA DE DATOS

LEISHMANIOSIS CUTANEAS.

CASO NUMERO: 21 - 22

DATOS GENERALES :

NOMBRE: J. J. G. H.
SEXO: Varón.
EDAD: 1 año.
DOMICILIO: Granada.
TERMINO MUNICIPAL: Granada.
AREA SANITARIA: Granada - Norte.
HABITAT: Rural disperso.
FECHA DE CONSULTA (MES Y AÑO): Febrero, 1.984.

DATOS DE ENFERMEDAD :

TIEMPO DE EVOLUCION: 6 meses.
COMIENZO (MES Y AÑO): Agosto, 1.983.
EDAD DE COMIENZO: 1 año.
NUMERO: 2
LOCALIZACION: Frente y punta nasal.
TAMANO (cm.): 2 y 1
ULCERACION: Sí y No.
ADENOPATIAS: Sí.
HEPATOMEGALIA: No.
ESPLENOMEGALIA: No.
SINTOMAS GENERALES: No.
TRATAMIENTOS PREVIOS: Antibióticos tópicos.

FICHA DE RECOGIDA DE DATOS (2)

LEISHMANIOSIS CUTANEAS.

CASO NUMERO: 21 - 22

EXAMENES COMPLEMENTARIOS :

ESCARIFICACION: (+)

BIOPSIA: ----

SEROLOGIA: ----

TRATAMIENTO :

1. - TIPO: Metronidazol.

TIEMPO: 10 días.

RESULTADO: +

2. - TIPO: Metronidazol.

TIEMPO: 10 días.

RESULTADO: ++

3. - TIPO:

TIEMPO:

RESULTADO:

RESULTADO COSMETICO : Bueno.

DURACION TOTAL DEL TRATAMIENTO : 2 meses.

DURACION TOTAL DE LA ENFERMEDAD : 8 meses.

FICHA DE RECOGIDA DE DATOS

LEISHMANIOSIS CUTANEAS.

CASO NUMERO: 23

DATOS GENERALES :

NOMBRE: C. M. M.
SEXO: Mujer.
EDAD: 60 años.
DOMICILIO: Rubite.
TERMINO MUNICIPAL: Rubite.
AREA SANITARIA: Alpujarras.
HABITAT: Rural disperso.
FECHA DE CONSULTA (MES Y AÑO): Febrero, 1.984.

DATOS DE ENFERMEDAD :

TIEMPO DE EVOLUCION: 24 meses.
COMIENZO (MES Y AÑO): Enero, 1.982.
EDAD DE COMIENZO: 58 años.
NUMERO: 1
LOCALIZACION: Mejilla.
TAMANO (cm.): 1,5
ULCERACION: No.
ADENOPATIAS: No.
HEPATOMEGALIA: No.
ESPLENOMEGALIA: No.
SINTOMAS GENERALES: No.
TRATAMIENTOS PREVIOS: Antisépticos tópicos.

FICHA DE RECOGIDA DE DATOS (2)

LEISHMANIOSIS CUTANEAS.

CASO NUMERO: 23

EXAMENES COMPLEMENTARIOS :

ESCARIFICACION: (+)
BIOPSIA: ----
SEROLOGIA: ----

TRATAMIENTO :

1. - TIPO: Nieve carbónica.
TIEMPO: 1 aplicación.
RESULTADO: ++

2. - TIPO:
TIEMPO:
RESULTADO:

3. - TIPO:
TIEMPO:
RESULTADO:

RESULTADO COSMETICO : Bueno.

DURACION TOTAL DEL TRATAMIENTO : < 1 mes.

DURACION TOTAL DE LA ENFERMEDAD : 25 meses.

FICHA DE RECOGIDA DE DATOS

LEISHMANIOSIS CUTANEAS.

CASO NUMERO: 24

DATOS GENERALES :

NOMBRE: M. C. E. R.
SEXO: Mujer.
EDAD: 1 año.
DOMICILIO: Castillo de Baños.
TERMINO MUNICIPAL: Polopos.
AREA SANITARIA: Alpujarras.
HABITAT: Rural disperso.
FECHA DE CONSULTA (MES Y AÑO): Febrero, 1.984.

DATOS DE ENFERMEDAD :

TIEMPO DE EVOLUCION: 7 meses.
COMIENZO (MES Y AÑO): Julio, 1.983.
EDAD DE COMIENZO: 1 año.
NUMERO: 1
LOCALIZACION: Brazo derecho.
TAMANO (cm.): 1
ULCERACION: Si.
ADENOPATIAS: No.
HEPATOMEGALIA: No.
ESPLENOMEGALIA: No.
SINTOMAS GENERALES: No.
TRATAMIENTOS PREVIOS: No.

FICHA DE RECOGIDA DE DATOS (2)

LEISHMANIOSIS CUTANEAS.

CASO NUMERO: 24

EXAMENES COMPLEMENTARIOS :

ESCARIFICACION: (+)

BIOPSIA: ----

SEROLOGIA: ----

TRATAMIENTO :

1. - TIPO: Rifampicina.

TIEMPO: 10 días.

RESULTADO: 0

2. - TIPO: Nitrógeno líquido.

TIEMPO: 1 sesión.

RESULTADO: ++

3. - TIPO:

TIEMPO:

RESULTADO:

RESULTADO COSMETICO : Acceptable.

DURACION TOTAL DEL TRATAMIENTO : 2 meses.

DURACION TOTAL DE LA ENFERMEDAD : 9 meses.

FICHA DE RECOGIDA DE DATOS

LEISHMANIOSIS CUTANEAS.

CASO NUMERO: 25

DATOS GENERALES :

NOMBRE: J. A. M. P.
SEXO: Varón.
EDAD: 3 años.
DOMICILIO: Cortijo El Campiñal.
TERMINO MUNICIPAL: Murtas.
AREA SANITARIA: Alpujarras.
HABITAT: Rural disperso.
FECHA DE CONSULTA (MES Y AÑO): Marzo, 1.984.

DATOS DE ENFERMEDAD :

TIEMPO DE EVOLUCION: 7 meses.
COMIENZO (MES Y AÑO): Agosto, 1.983.
EDAD DE COMIENZO: 2 años.
NUMERO: 1
LOCALIZACION: Mejilla.
TAMAÑO (cm.): 1
ULCERACION: Sí.
ADENOPATIAS: No.
HEPATOMEGALIA: No.
ESPLENOMEGALIA: No.
SINTOMAS GENERALES: No.
TRATAMIENTOS PREVIOS: Antibióticos tópicos.

FICHA DE RECOGIDA DE DATOS (2)

LEISHMANIOSIS CUTANEAS.

CASO NUMERO: 25

EXAMENES COMPLEMENTARIOS :

ESCARIFICACION: (+)

BIOPSIA: ----

SEROLOGIA: ----

TRATAMIENTO :

1. - TIPO: Rifampicina.

TIEMPO: 10 días.

RESULTADO: +

2. - TIPO: Nieve carbónica.

TIEMPO: 1 aplicación.

RESULTADO: ++

3. - TIPO:

TIEMPO:

RESULTADO:

RESULTADO COSMETICO : Bueno.

DURACION TOTAL DEL TRATAMIENTO : 2 meses.

DURACION TOTAL DE LA ENFERMEDAD : 9 meses.

FICHA DE RECOGIDA DE DATOS

LEISHMANIOSIS CUTANEAS.

CASO NUMERO: 26

DATOS GENERALES :

NOMBRE: R. M. C. S.
SEXO: Mujer.
EDAD: 4 años.
DOMICILIO: Murtas.
TERMINO MUNICIPAL: Murtas.
AREA SANITARIA: Alpujarras.
HABITAT: Rural disoerso.
FECHA DE CONSULTA (MES Y AÑO): Marzo, 1.984.

DATOS DE ENFERMEDAD :

TIEMPO DE EVOLUCION: 7 meses.
COMIENZO (MES Y AÑO): Agosto, 1.983.
EDAD DE COMIENZO: 2 años.
NUMERO: 1
LOCALIZACION: Mejilla.
TAMAÑO (cm.): 1
ULCERACION: No.
ADENOPATIAS: No.
HEPATOMEGALIA: No.
ESPLENOMEGALIA: No.
SINTOMAS GENERALES: No.
TRATAMIENTOS PREVIOS: No.

FICHA DE RECOGIDA DE DATOS (2)

LEISHMANIOSIS CUTANEAS.

CASO NUMERO: 26

EXAMENES COMPLEMENTARIOS :

ESCARIFICACION: (+)

BIOPSIA: ----

SEROLOGIA: ----

TRATAMIENTO :

1.- TIPO: Nitrógeno líquido.

TIEMPO: 1 sesión.

RESULTADO: +

2.- TIPO: Nitrógeno líquido.

TIEMPO: 1 sesión.

RESULTADO: +

3.- TIPO: Nitrógeno líquido.

TIEMPO: 1 sesión.

RESULTADO: ++

RESULTADO COSMETICO : Aceptable.

DURACION TOTAL DEL TRATAMIENTO : 2 meses.

DURACION TOTAL DE LA ENFERMEDAD : 17 meses.

FICHA DE RECOGIDA DE DATOS

LEISHMANIOSIS CUTANEAS.

CASO NUMERO: 27

DATOS GENERALES :

NOMBRE: R. G. T.
SEXO: Mujer.
EDAD: 44 años.
DOMICILIO: Granada.
TERMINO MUNICIPAL: Granada.
AREA SANITARIA: Granada - Norte.
HABITAT: Urbano.
FECHA DE CONSULTA (MES Y AÑO): Octubre, 1.984.

DATOS DE ENFERMEDAD :

TIEMPO DE EVOLUCION: 10 meses.
COMIENZO (MES Y AÑO): Diciembre, 1.983.
EDAD DE COMIENZO: 43 años.
NUMERO: 1
LOCALIZACION: Mejilla.
TAMAÑO (cm.): 1
ULCERACION: No.
ADENOPATIAS: No.
HEPATOMEGALIA: No.
ESPLENOMEGALIA: No.
SINTOMAS GENERALES: No.
TRATAMIENTOS PREVIOS: No.

FICHA DE RECOGIDA DE DATOS (2)

LEISHMANIOSIS CUTANEAS.

CASO NUMERO: 27

EXAMENES COMPLEMENTARIOS :

ESCARIFICACION: (+)
BIOPSIA: ----
SEROLOGIA: ----

TRATAMIENTO :

1. - TIPO: Nitrógeno líquido.
TIEMPO: 1 sesión.
RESULTADO: ++

2. - TIPO:
TIEMPO:
RESULTADO:

3. - TIPO:
TIEMPO:
RESULTADO:

RESULTADO COSMETICO : Bueno.

DURACION TOTAL DEL TRATAMIENTO : < 1 mes.

DURACION TOTAL DE LA ENFERMEDAD : 11 meses

FICHA DE RECOGIDA DE DATOS

LEISHMANIOSIS CUTANEAS.

CASO NUMERO: 28

DATOS GENERALES :

NOMBRE: E. Q. A.
SEXO: Mujer.
EDAD: 10 años.
DOMICILIO: Orgiva.
TERMINO MUNICIPAL: Orgiva.
AREA SANITARIA: Alpujarras.
HABITAT: Rural concentrado.
FECHA DE CONSULTA (MES Y AÑO): Enero, 1.985.

DATOS DE ENFERMEDAD :

TIEMPO DE EVOLUCION: 7 meses.
COMIENZO (MES Y AÑO): Junio, 1.984.
EDAD DE COMIENZO: 9 años.
NUMERO: 1
LOCALIZACION: Mejilla.
TAMAÑO (cm.): 1
ULCERACION: No.
ADENOPATIAS: No.
HEPATOMEGALIA: No.
ESPLENOMEGALIA: No.
SINTOMAS GENERALES: No.
TRATAMIENTOS PREVIOS: Antibiót. y antiinflam. P. O.

FICHA DE RECOGIDA DE DATOS (2)

LEISHMANIOSIS CUTANEAS.

CASO NUMERO: 28

EXAMENES COMPLEMENTARIOS :

ESCARIFICACION: (+)
BIOPSIA: ----
SEROLOGIA: ----

TRATAMIENTO :

1. - TIPO: Rifampicina.
TIEMPO: 10 días.
RESULTADO: 0

2. - TIPO: Nitrógeno líquido.
TIEMPO: 1 sesión.
RESULTADO: +

3. - TIPO: Nitrógeno líquido.
TIEMPO: 1 sesión.
RESULTADO: ++

RESULTADO COSMETICO : Bueno.

DURACION TOTAL DEL TRATAMIENTO : 3 meses.

DURACION TOTAL DE LA ENFERMEDAD : 10 meses.

FICHA DE RECOGIDA DE DATOS

LEISHMANIOSIS CUTANEAS.

CASO NUMERO: 29

DATOS GENERALES :

NOMBRE: V. A. R.
SEXO: Mujer.
EDAD: 16 meses.
DOMICILIO: Los Carlos.
TERMINO MUNICIPAL: Lújar.
AREA SANITARIA: Alpujarras.
HABITAT: Rural disperso.
FECHA DE CONSULTA (MES Y AÑO): Diciembre, 1.984.

DATOS DE ENFERMEDAD :

TIEMPO DE EVOLUCION: 12 meses.
COMIENZO (MES Y AÑO): Diciembre, 1.983.
EDAD DE COMIENZO: 4 meses.
NUMERO: 1
LOCALIZACION: Mejilla.
TAMAÑO (cm.): 1
ULCERACION: No.
ADENOPATIAS: Sí.
HEPATOMEGALIA: No.
ESPLENOMEGALIA: No.
SINTOMAS GENERALES: No.
TRATAMIENTOS PREVIOS: No.

FICHA DE RECOGIDA DE DATOS (2)

LEISHMANIOSIS CUTANEAS.

CASO NUMERO: 29

EXAMENES COMPLEMENTARIOS :

ESCARIFICACION: (+)

BIOPSIA: ----

SEROLOGIA: ----

TRATAMIENTO :

1.- TIPO: Rifampicina.

TIEMPO: 10 días.

RESULTADO: 0

2.- TIPO: Nieve carbónica.

TIEMPO: 1 aplicación.

RESULTADO: ++

3.- TIPO:

TIEMPO:

RESULTADO:

RESULTADO COSMETICO : Bueno.

DURACION TOTAL DEL TRATAMIENTO : 2 meses.

DURACION TOTAL DE LA ENFERMEDAD : 14 meses.

FICHA DE RECOGIDA DE DATOS

LEISHMANIOSIS CUTANEAS. CASO NUMERO: 30

DATOS GENERALES :

NOMBRE: I. M. S. A.
SEXO: Mujer.
EDAD: 8 años.
DOMICILIO: Huarea.
TERMINO MUNICIPAL: Albuñol.
AREA SANITARIA: Alpujarras.
HABITAT: Rural disperso.
FECHA DE CONSULTA (MES Y AÑO): Marzo, 1.985.

DATOS DE ENFERMEDAD :

TIEMPO DE EVOLUCION: 18 meses.
COMIENZO (MES Y AÑO): Octubre, 1.983.
EDAD DE COMIENZO: 6 años.
NUMERO: 1
LOCALIZACION: Mejilla.
TAMAÑO (cm.): 1
ULCERACION: No.
ADENOPATIAS: No.
HEPATOMEGALIA: No.
ESPLENOMEGALIA: No.
SINTOMAS GENERALES: No.
TRATAMIENTOS PREVIOS: No.

FICHA DE RECOGIDA DE DATOS (2)

LEISHMANIOSIS CUTANEAS.

CASO NUMERO: 30

EXAMENES COMPLEMENTARIOS :

ESCARIFICACION: (+)

BIOPSIA: ----

SEROLOGIA: ----

TRATAMIENTO :

1. - TIPO: Nitrógeno líquido.

TIEMPO: 1 sesión.

RESULTADO: +

2. - TIPO: Nitrógeno líquido.

TIEMPO: 1 sesión.

RESULTADO: ++

3. - TIPO:

TIEMPO:

RESULTADO:

RESULTADO COSMETICO : Bueno.

DURACION TOTAL DEL TRATAMIENTO : 2 meses.

DURACION TOTAL DE LA ENFERMEDAD : 20 meses.

FICHA DE RECOGIDA DE DATOS

LEISHMANIOSIS CUTANEAS.

CASO NUMERO: 31

DATOS GENERALES :

NOMBRE: E. I. M.
SEXO: Varón.
EDAD: 70 años.
DOMICILIO: Cantarrenas.
TERMINO MUNICIPAL: Valor.
AREA SANITARIA: Alpujarras.
HABITAT: Rural concentrado.
FECHA DE CONSULTA (MES Y AÑO): Abril, 1.985.

DATOS DE ENFERMEDAD :

TIEMPO DE EVOLUCION: 8 meses.
COMIENZO (MES Y AÑO): Agosto, 1.984.
EDAD DE COMIENZO: 69 años.
NUMERO: 1
LOCALIZACION: Mejilla.
TAMAÑO (cm.): 2
ULCERACION: No.
ADENOPATIAS: No.
HEPATOMEGALIA: No.
ESPLENOMEGALIA: No.
SINTOMAS GENERALES: No.
TRATAMIENTOS PREVIOS: No.

FICHA DE RECOGIDA DE DATOS (2)

LEISHMANIOSIS CUTANEAS.

CASO NUMERO: 31

EXAMENES COMPLEMENTARIOS :

ESCARIFICACION: (+)

BIOPSIA: ----

SEROLOGIA: ----

TRATAMIENTO :

1. - TIPO: Rifampicina.

TIEMPO: 10 días.

RESULTADO: ++

2. - TIPO:

TIEMPO:

RESULTADO:

3. - TIPO:

TIEMPO:

RESULTADO:

RESULTADO COSMETICO : Bueno.

DURACION TOTAL DEL TRATAMIENTO : < 1 mes.

DURACION TOTAL DE LA ENFERMEDAD : 9 meses.

FICHA DE RECOGIDA DE DATOS

LEISHMANIOSIS CUTANEAS.

CASO NUMERO: 32

DATOS GENERALES :

NOMBRE: P. J. E.
SEXO: Mujer.
EDAD: 3 años.
DOMICILIO: Cortijo Los Ramblones.
TERMINO MUNICIPAL: Murtas.
AREA SANITARIA: Alpujarras.
HABITAT: Rural disperso.
FECHA DE CONSULTA (MES Y AÑO): Junio, 1.985.

DATOS DE ENFERMEDAD :

TIEMPO DE EVOLUCION: 8 meses.
COMIENZO (MES Y AÑO): Septiembre, 1.984.
EDAD DE COMIENZO: 2 años.
NUMERO: 1
LOCALIZACION: Mejilla.
TAMAÑO (cm.): 1
ULCERACION: Sí.
ADENOPATIAS: No.
HEPATOMEGALIA: No.
ESPLENOMEGALIA: No.
SINTOMAS GENERALES: No.
TRATAMIENTOS PREVIOS: No.

FICHA DE RECOGIDA DE DATOS (2)

LEISHMANIOSIS CUTANEAS.

CASO NUMERO: 32

EXAMENES COMPLEMENTARIOS :

ESCARIFICACION: (+)

BIOPSIA: ----

SEROLOGIA: ----

TRATAMIENTO :

1. - TIPO: Nieve carbónica.

TIEMPO: 1 aplicación.

RESULTADO: ++

2. - TIPO:

TIEMPO:

RESULTADO:

3. - TIPO:

TIEMPO:

RESULTADO:

RESULTADO COSMETICO : Bueno.

DURACION TOTAL DEL TRATAMIENTO : < 1 mes.

DURACION TOTAL DE LA ENFERMEDAD : 9 meses.

FICHA DE RECOGIDA DE DATOS

LEISHMANIOSIS CUTANEAS.

CASO NUMERO: 33

DATOS GENERALES :

NOMBRE: M. C. G. P.
SEXO: Mujer.
EDAD: 10 años.
DOMICILIO: Orgiva.
TERMINO MUNICIPAL: Orgiva.
AREA SANITARIA: Alpujarras.
HABITAT: Rural concentrado.
FECHA DE CONSULTA (MES Y AÑO): Febrero, 1.986.

DATOS DE ENFERMEDAD :

TIEMPO DE EVOLUCION: 3 meses.
COMIENZO (MES Y AÑO): Diciembre, 1.985.
EDAD DE COMIENZO: 10 años.
NUMERO: 1
LOCALIZACION: Pirámide nasal.
TAMAÑO (cm.): 1
ULCERACION: Sí.
ADENOPATIAS: No.
HEPATOMEGALIA: No.
ESPLENOMEGALIA: No.
SINTOMAS GENERALES: No.
TRATAMIENTOS PREVIOS: No.

FICHA DE RECOGIDA DE DATOS (2)

LEISHMANIOSIS CUTANEAS.

CASO NUMERO: 33

EXAMENES COMPLEMENTARIOS :

ESCARIFICACION: (+)

BIOPSIA: ----

SEROLOGIA: ----

TRATAMIENTO :

1. - TIPO: Nieve carbónica.

TIEMPO: 1 aplicación.

RESULTADO: ++

2. - TIPO:

TIEMPO:

RESULTADO:

3. - TIPO:

TIEMPO:

RESULTADO:

RESULTADO COSMETICO : Bueno.

DURACION TOTAL DEL TRATAMIENTO . < 1 mes.

DURACION TOTAL DE LA ENFERMEDAD : 4 meses.

FICHA DE RECOGIDA DE DATOS

LEISHMANIOSIS CUTANEAS.

CASO NUMERO: 34

DATOS GENERALES :

NOMBRE: E. L. M.
SEXO: Mujer.
EDAD: 63 años.
DOMICILIO: Cádiar.
TERMINO MUNICIPAL: Cádiar.
AREA SANITARIA: Alpujarras.
HABITAT: Rural concentrado.
FECHA DE CONSULTA (MES Y AÑO): Abril, 1.986.

DATOS DE ENFERMEDAD :

TIEMPO DE EVOLUCION: 6 meses.
COMIENZO (MES Y AÑO): Octubre, 1.985.
EDAD DE COMIENZO: 62 años.
NUMERO: 1
LOCALIZACION: Mejilla.
TAMAÑO (cm): 1,5
ULCERACION: Sí.
ADENOPATIAS: No.
HEPATOMEGALIA: No.
ESPLENOMEGALIA: No.
SINTOMAS GENERALES: No.
TRATAMIENTOS PREVIOS: No.

FICHA DE RECOGIDA DE DATOS (2)

LEISHMANIOSIS CUTANEAS.

CASO NUMERO: 34

EXAMENES COMPLEMENTARIOS :

ESCARIFICACION: (+)

BIOPSIA: ----

SEROLOGIA: ----

TRATAMIENTO :

1. - TIPO: Rifampicina.

TIEMPO: 10 días.

RESULTADO: ++

2. - TIPO:

TIEMPO:

RESULTADO:

3. - TIPO:

TIEMPO:

RESULTADO:

RESULTADO COSMETICO : Bueno.

DURACION TOTAL DEL TRATAMIENTO : < 1 mes.

DURACION TOTAL DE LA ENFERMEDAD : 7 meses.

FICHA DE RECOGIDA DE DATOS

LEISHMANIOSIS CUTANEAS.

CASO NUMERO: 35 - 36

DATOS GENERALES :

NOMBRE: M. M. E. R.
SEXO: Mujer.
EDAD: 15 años.
DOMICILIO: La Mamola.
TERMINO MUNICIPAL: Polopos.
AREA SANITARIA: Alpujarras.
HABITAT: Rural concentrado.
FECHA DE CONSULTA (MES Y AÑO): Junio, 1.986.

DATOS DE ENFERMEDAD :

TIEMPO DE EVOLUCION: 9 meses.
COMIENZO (MES Y AÑO): Octubre, 1.985.
EDAD DE COMIENZO: 14 años.
NUMERO: 2
LOCALIZACION: Cara post. pierna izquierda.
TAMAÑO (cm.): 3 y 1
ULCERACION: No.
ADENOPATIAS: No.
HEPATOMEGALIA: No.
ESPLENOMEGALIA: No.
SINTOMAS GENERALES: No.
TRATAMIENTOS PREVIOS: No.

FICHA DE RECOGIDA DE DATOS (2)

LEISHMANIOSIS CUTANEAS.

CASO NUMERO: 35 - 36

EXAMENES COMPLEMENTARIOS :

ESCARIFICACION: (+)

BIOPSIA: (+)

SEROLOGIA: ----

TRATAMIENTO :

1. - TIPO: Rifampicina.

TIEMPO: 10 días.

RESULTADO: +

2. - TIPO: Nitrógeno líquido.

TIEMPO: 1 aplicación.

RESULTADO: ++

3. - TIPO:

TIEMPO:

RESULTADO:

RESULTADO COSMETICO : Acceptable.

DURACION TOTAL DEL TRATAMIENTO : 2 meses.

DURACION TOTAL DE LA ENFERMEDAD : 10 meses.

FICHA DE RECOGIDA DE DATOS

LEISHMANIOSIS CUTANEAS.

CASO NUMERO: 37

DATOS GENERALES :

NOMBRE: C. B. S.
SEXO: Mujer.
EDAD: 65 años.
DOMICILIO: Lanjarón.
TERMINO MUNICIPAL: Lanjarón.
AREA SANITARIA: Alpujarras.
HABITAT: Rural concentrado.
FECHA DE CONSULTA (MES Y AÑO): Julio, 1.986.

DATOS DE ENFERMEDAD :

TIEMPO DE EVOLUCION: 8 meses.
COMIENZO (MES Y AÑO): Noviembre, 1.985.
EDAD DE COMIENZO: 64 años.
NUMERO: 1
LOCALIZACION: Muñeca.
TAMAÑO (cm.): 3
ULCERACION: No.
ADENOPATIAS: No.
HEPATOMEGALIA: No.
ESPLENOMEGALIA: No.
SINTOMAS GENERALES: No.
TRATAMIENTOS PREVIOS: No.

FICHA DE RECOGIDA DE DATOS (2)

LEISHMANIOSIS CUTANEAS.

CASO NUMERO: 37

EXAMENES COMPLEMENTARIOS :

ESCARIFICACION: (+)

BIOPSIA: (+)

SEROLOGIA: ----

TRATAMIENTO :

1. - TIPO: Rifampicina.

TIEMPO: 10 días.

RESULTADO: ++

2. - TIPO:

TIEMPO:

RESULTADO:

3. - TIPO:

TIEMPO:

RESULTADO:

RESULTADO COSMETICO : Aceptable.

DURACION TOTAL DEL TRATAMIENTO : < 1 mes.

DURACION TOTAL DE LA ENFERMEDAD : 9 meses.

FICHA DE RECOGIDA DE DATOS

LEISHMANIOSIS CUTANEAS.

CASO NUMERO: 38

DATOS GENERALES :

NOMBRE: M. R. Q.
SEXO: Varón.
EDAD: 14 meses.
DOMICILIO: Granada.
TERMINO MUNICIPAL: Granada.
AREA SANITARIA: Granada - Norte.
HABITAT: Urbano.
FECHA DE CONSULTA (MES Y AÑO): Julio, 1.986.

DATOS DE ENFERMEDAD :

TIEMPO DE EVOLUCION: 7 meses.
COMIENZO (MES Y AÑO): Diciembre, 1.985.
EDAD DE COMIENZO: 6 meses.
NUMERO: 1
LOCALIZACION: Mejilla.
TAMAÑO (cm.): 1
ULCERACION: No.
ADENOPATIAS: No.
HEPATOMEGALIA: No.
ESPLENOMEGALIA: No.
SINTOMAS GENERALES: No.
TRATAMIENTOS PREVIOS: No.

FICHA DE RECOGIDA DE DATOS (2)

LEISHMANIOSIS CUTANEAS.

CASO NUMERO: 38

EXAMENES COMPLEMENTARIOS :

ESCARIFICACION: (+)

BIOPSIA: ----

SEROLOGIA: ----

TRATAMIENTO :

1. - TIPO: Nieve carbónica.

TIEMPO: 1 aplicación.

RESULTADO: ++

2. - TIPO:

TIEMPO:

RESULTADO:

3. - TIPO:

TIEMPO:

RESULTADO:

RESULTADO COSMETICO : Bueno.

DURACION TOTAL DEL TRATAMIENTO : < 1 mes.

DURACION TOTAL DE LA ENFERMEDAD : 8 meses.

FICHA DE RECOGIDA DE DATOS

LEISHMANIOSIS CUTANEAS.

CASO NUMERO: 39

DATOS GENERALES :

NOMBRE: J. L. F. T.
SEXO: Varón.
EDAD: 2 años.
DOMICILIO: Cortijo Teja.
TERMINO MUNICIPAL: Torvizcón.
AREA SANITARIA: Alpujarras.
HABITAT: Rural disperso.
FECHA DE CONSULTA (MES Y AÑO): Diciembre, 1.986.

DATOS DE ENFERMEDAD :

TIEMPO DE EVOLUCION: 7 meses.
COMIENZO (MES Y AÑO): Junio, 1.986.
EDAD DE COMIENZO: 1 año.
NUMERO: 1
LOCALIZACION: Frente.
TAMAÑO (cm.): 2
ULCERACION: Sí.
ADENOPATIAS: Sí.
HEPATOMEGALIA: Sí.
ESPLENOMEGALIA: Sí.
SINTOMAS GENERALES: No.
TRATAMIENTOS PREVIOS: No.

FICHA DE RECOGIDA DE DATOS (2)

LEISHMANIOSIS CUTANEAS.

CASO NUMERO: 39

EXAMENES COMPLEMENTARIOS :

ESCARIFICACION: (+)

BIOPSIA: (-)

SEROLOGIA: ----

TRATAMIENTO :

1. - TIPO: Rifampicina.

TIEMPO: 10 días.

RESULTADO: ++

2. - TIPO:

TIEMPO:

RESULTADO:

3. - TIPO:

TIEMPO:

RESULTADO:

RESULTADO COSMETICO : Bueno.

DURACION TOTAL DEL TRATAMIENTO : < 1 mes.

DURACION TOTAL DE LA ENFERMEDAD : 8 meses.

FICHA DE RECOGIDA DE DATOS

LEISHMANIOSIS CUTANEAS.

CASO NUMERO: 40

DATOS GENERALES :

NOMBRE: F. A. R.
SEXO: Varón.
EDAD: 19 meses.
DOMICILIO: Villanueva de Mesía.
TERMINO MUNICIPAL: Villanueva de Mesía.
AREA SANITARIA: Santa Fé - Loja.
HABITAT: Rural concentrado.
FECHA DE CONSULTA (MES Y AÑO): Julio, 1.987.

DATOS DE ENFERMEDAD :

TIEMPO DE EVOLUCION: 7 meses.
COMIENZO (MES Y AÑO): Diciembre, 1.986.
EDAD DE COMIENZO: 1 año.
NUMERO: 1
LOCALIZACION: Mejilla.
TAMAÑO (cm.): 2
ULCERACION: Sí.
ADENOPATIAS: No.
HEPATOMEGALIA: No.
ESPLENOMEGALIA: No.
SINTOMAS GENERALES: No.
TRATAMIENTOS PREVIOS: No.

FICHA DE RECOGIDA DE DATOS (2)

LEISHMANIOSIS CUTANEAS.

CASO NUMERO: 40

EXAMENES COMPLEMENTARIOS :

ESCARIFICACION: (+)

BIOPSIA: ----

SEROLOGIA: ----

TRATAMIENTO :

1. - TIPO: Rifampicina.

TIEMPO: 10 días.

RESULTADO: 0

2. - TIPO: Nieve carbónica.

TIEMPO: 1 aplicación.

RESULTADO: ++

3. - TIPO:

TIEMPO:

RESULTADO:

RESULTADO COSMETICO : Bueno.

DURACION TOTAL DEL TRATAMIENTO : 2 meses.

DURACION TOTAL DE LA ENFERMEDAD : 9 meses.

FICHA DE RECOGIDA DE DATOS

LEISHMANIOSIS CUTANEAS.

CASO NUMERO: 41

DATOS GENERALES :

NCMBRE: G. M. C.
SEXO: Varón.
EDAD: 3 años.
DOMICILIO: Albuñol.
TERMINO MUNICIPAL: Albuñol.
AREA SANITARIA: Alpujarras.
HABITAT: Rural concentrado.
FECHA DE CONSULTA (MES Y AÑO): Julio, 1.986.

DATOS DE ENFERMEDAD :

TIEMPO DE EVOLUCION: 8 meses.
COMIENZO (MES Y AÑO): Diciembre, 1.985.
EDAD DE COMIENZO: 2 años.
NUMERO: 1
LOCALIZACION: Mejilla.
TAMAÑO (cm.): 1
ULCERACION: No.
ADENOPATIAS: No.
HEPATOMEGALIA: No.
ESPLENOMEGALIA: No.
SINTOMAS GENERALES: No.
TRATAMIENTOS PREVIOS: No.

FICHA DE RECOGIDA DE DATOS (2)

LEISHMANIOSIS CUTANEAS.

CASO NUMERO: 41

EXAMENES COMPLEMENTARIOS :

ESCARIFICACION: (+)

BIOPSIA: ----

SEROLOGIA: ----

TRATAMIENTO :

1.- TIPO: Nieve carbónica.

TIEMPO: 1 aplicación.

RESULTADO: ++

2.- TIPO:

TIEMPO:

RESULTADO:

3.- TIPO:

TIEMPO:

RESULTADO:

RESULTADO COSMETICO : Bueno.

DURACION TOTAL DEL TRATAMIENTO : < 1 mes.

DURACION TOTAL DE LA ENFERMEDAD : 9 meses.

FICHA DE TRATAMIENTO DE DATOS

SIGMA: BASE DE DATOS BIOESTADISTICA

FICHERO LEISHMAN CASO NUMERO: 1

- 1.- NUMERO: 1
- 2.- SEXO: VARON
- 3.- TERMMUNICI: ALBUÑOL
- 4.- AREASANIT. ALPUJARRA
- 5.- HABITAT: RURALDISP
- 6.- EDADCONSUL: 3
- 7.- EVOLUCION: 12
- 8.- MESCONSULT: ENERO
- 9.- AÑOCONSULT: 1982
- 10.- EDADCOMIEN: 2
- 11.- MESCOMIEN: ENERO
- 12.- AÑOCOMIEN: 1981
- 13.- NUMLESION: 1
- 14.- LOCALIZACI: CABEZA-CUE
- 15.- CABEZA: OTROS
- 16.- ZONAFYPUES: SI
- 17.- TAMAÑO: 2

FICHA DE TRATAMIENTO DE DATOS (2)

SIGMA: BASE DE DATOS BIOESTADISTICA

FICHERO LEISHMAN CASO NUMERO: 1

18. - ADENOPATIA: NO
19. - HEPATOMEG: NO
20. - ESPLENOMEG: NO
21. - SINTGENER: NO
22. - ESCARIFICA: POSITIVA
23. - BIOPSIA: ----
24. - SEROLOGIA: ----
25. - TRAT1TIPO: RIFAMPICIN
26. - TRAT1RES: CURACION
27. - TRAT2TIPO: ----
28. - TRAT2RES: ----
29. - TRAT3TIPO: ----
30. - TRAT3RES: ----
31. - THASTACURA: 1
32. - DURACIONEN: 13
33. - ULCERACION: SI
34. - RESCOSMETI: BUENO

FICHA DE TRATAMIENTO DE DATOS

SIGMA: BASE DE DATOS BIOESTADISTICA

FICHERO LEISHMAN CASO NUMERO: 2

1. - NUMERO: 2
2. - SEXO: HEMBRA
3. - TERMMUNICI: SALOBREÑA
4. - AREASANIT: COSTA
5. - HABITAT: RURALCCNC
6. - EDADCONSUL: 14
7. - EVOLUCION: 5
8. - MESCONSULT: FEBRERO
9. - AÑOCONSULT: 1982
10. - EDADCOMIEN: 13
11. - MESCOMIEN: AGOSTO
12. - AÑOCOMIEN: 1981
13. - NUMLESION: 1
14. - LOCALIZACI: CABEZA-CUE
15. - CABEZA: PIRNASAL
16. - ZONAEXPUES: SI
17. - TAMAÑO: 0,5

FICHA DE TRATAMIENTO DE DATOS (2)

SIGMA: BASE DE DATOS BIOESTADISTICA

FICHERO LEISHMAN CASO NUMERO: 2

18. - ADENOPATIA: NO
19. - HEPATOMEG: NO
20. - ESPLENOMEG: NO
21. - SINTGENER: NO
22. - ESCARIFICA: POSITIVA
23. - BIOPSIA: ----
24. - SEROLOGIA: ----
25. - TRAT1TIPO: NITROGENO
26. - TRAT1RES: CURACION
27. - TRAT2TIPO: ----
28. - TRAT2RES: ----
29. - TRAT3TIPO: ----
30. - TRAT3RES: ----
31. - THASTACURA: 1
32. - DURACIONEN: 6
33. - ULCERACION: NO
34. - RESCOSMETI: BUENO

FICHA DE TRATAMIENTO DE DATOS
SIGMA: BASE DE DATOS BIOESTADISTICA
FICHERO LEISHMAN CASO NUMERO: 3

1. - NUMERO: 3
2. - SEXO: VARON
3. - TERMMUNICI: MOTRIL
4. - AREASANIT: COSTA
5. - HABITAT: URBANO
6. - EDADCONSUL: 4
7. - EVCLUCION: 5
8. - MESCONSULT: MARZO
9. - AÑOCONSULT: 1982
10. - EDADCOMIEN: 3
11. - MESCOMIEN: NOVIEMBPE
12. - AÑOCOMIEN: 1981
13. - NUMLESION: 1
14. - LOCALIZACI: CABEZA-CUE
15. - CABEZA: MEJILLA
16. - ZONAEXPUES: SI
17. - TAMANO: 1

FICHA DE TRATAMIENTO DE DATOS (2)

SIGMA: BASE DE DATOS BIOESTADISTICA

FICHERO LEISHMAN CASO NUMERO: 3

18. - ADENOPATIA: NO
19. - HEPATOMEG: NO
20. - ESPLENOMEG: NO
21. - SINTGENER: NO
22. - ESCARIFICA: POSITIVA
23. - BIOPSIA: ----
24. - SEROLOGIA: ----
25. - TRAT1TIPO: RINFAMPIN
26. - TRAT1RES: CURACION
27. - TRAT2TIPO: ----
28. - TRAT2RES: ----
29. - TRAT3TIPO: ----
30. - TRAT3RES: ----
31. - THASTACURA: 1
32. - DURACIONEN: 6
33. - ULCERACION: SI
34. - RESCOSMETI: BUENO

FICHA DE TRATAMIENTO DE DATOS

SIGMA: BASE DE DATOS BIOESTADISTICA

FICHERO LEISHMAN CASO NUMERO: 4

1. - NUMERO: 4
2. - SEXO: HEMBRA
3. - TERMMUNICI: ALMUNECA
4. - AREASANIT: COSTA
5. - HABITAT: RURALCONC
6. - EDADCONSUL: 9
7. - EVOLUCION: 8
8. - MESCONSULT: JUNIO
9. - AÑOCONSULT: 1982
10. - EDADCOMIEN: 8
11. - MESCOMIEN: OCTUBRE
12. - AÑOCOMIEN: 1981
13. - NUMLESION: 1
14. - LOCALIZACI: CABEZA-CUE
15. - CABEZA: MEJILLA
16. - ZONAEXPUES: SI
17. - TAMANO: 1,5

FICHA DE TRATAMIENTO DE DATOS (2)

SIGMA: BASE DE DATOS BIOESTADÍSTICA

FICHERO LEISHMAN CASO NUMERO: 4

18. - ADENOPATIA: NO
19. - HEPATOMEG: NO
20. - ESPLENOMEG: NO
21. - SINTGENER: NO
22. - ESCARIFICA: POSITIVA
23. - BIOCPSIA: ----
24. - SEROLOGIA: ----
25. - TRAT1TIPO: METRONIDAZ
26. - TRAT1RES: CURACION
27. - TRAT2TIPO: ----
28. - TRAT2RES: ----
29. - TRAT3TIPO: ----
30. - TRAT3RES: ----
31. - THASTACURA: 1
32. - DURACIONEN: 9
33. - ULCERACION: SI
34. - RESCOSMETI: BUENO

FICHA DE TRATAMIENTO DE DATOS
SIGMA: BASE DE DATOS BIOESTADISTICA
FICHERO LEISHMAN CASO NUMERO: 5

1. - NUMERO: 5
2. - SEXO: HEMBRA
3. - COMUNICACION: MOTRIL
4. - AREA SANITARIA: COSTA
5. - HABITAT: URBANO
6. - EDAD CONSULTA: 4
7. - EVOLUCION: 9
8. - MES CONSULTA: JULIO
9. - AÑO CONSULTA: 1982
10. - EDAD COMIENZO: 3
11. - MES COMIENZO: OCTUBRE
12. - AÑO COMIENZO: 1981
13. - NÚMERO LESIONES: 1
14. - LOCALIZACIÓN: CABEZA-CUE
15. - CABEZA: MEJILLA
16. - ZONA EXPUESTA: SI
17. - TAMAÑO: 1

FICHA DE TRATAMIENTO DE DATOS (2)

SIGMA: BASE DE DATOS BIOESTADISTICA

FICHERO LEISHMAN CASO NUMERO: 5

18. - ADENOPATIA: NO
19. - HEPATOMEG: NO
20. - ESPLENOMEG: NO
21. - SINTGENER: NO
22. - ESCARIFICA: POSITIVA
23. - BIOPSIA: ----
24. - SEROLOGIA: ----
25. - TRAT1TIPO: NIEVECAR
26. - TRAT1RES: CURACION
27. - TRAT2TIPO: ----
28. - TRAT2RES: ----
29. - TRAT3TIPO: ----
30. - TRAT3RES: ----
31. - THASTACURA: 1
32. - DURACIONEN: 10
33. - ULCERACION: SI
34. - RESCOSMETI: BUENO

FICHA DE TRATAMIENTO DE DATOS

SIGMA: BASE DE DATOS BIOESTADISTICA

FICHERO LEISHMAN CASO NUMERO: 6

1. - NUMERO: 6
2. - SEXO: VARON
3. - TERMMUNICI: ORCE
4. - AREASANIT: OTRAS
5. - HABITAT: RURALCONC
6. - EDADCONSUL: 2
7. - EVOLUCION: 4
8. - MESCONSULT: DICIEMBRE
9. - AÑOCONSULT: 1982
10. - EDADCOMIEN: 2
11. - MESCOMIEN: AGOSTO
12. - AÑOCOMIEN: 1982
13. - NUMLESION: 1
14. - LOCALIZACI: CABEZA-CUE
15. - CABEZA: MEJILLA
16. - ZONAEXPUES: SI
17. - TAMANO: 1,5

FICHA DE TRATAMIENTO DE DATOS (2)

SIGMA: BASE DE DATOS BIOESTADISTICA

FICHERO LEISHMAN CASO NUMERO: 6

18. - ADENOPATIA: NO
19. - HEPATOMEG: NO
20. - ESPLENOMEG: NO
21. - SINTGENER: NO
22. - ESCARIFICA: POSITIVA
23. - BIOPSIA: POSITIVA
24. - SEROLOGIA: ----
25. - TRAT1TIPO: RIFAMPICIN
26. - TRAT1RES: NULO
27. - TRAT2TIPO: CIRUGIA
28. - TRAT2RES: CURACION
29. - TRAT3TIPO: ----
30. - TRAT3RES: ----
31. - THASTACURA: 1
32. - DURACIONEN: 5
33. - ULCERACION: SI
34. - RESCOSMETI: BUENO

FICHA DE TRATAMIENTO DE DATOS

SIGMA: BASE DE DATOS BIOESTADISTICA

FICHERO LEISHMAN CASO NUMERO: 7

1. - NUMERO: 7
2. - SEXO: VARON
3. - TERMMUNICI: GUALCHOS
4. - AREASANIT: COSTA
5. - HABITAT: RURALCONC
6. - EDADCONSUL: 17
7. - EVOLUCION: 12
8. - MESCONSULT: DICIEMBRE
9. - AÑOCONSULT: 1982
10. - EDADCOMIEN: 16
11. - MESCOMIEN: DICIEMBRE
12. - AÑOCOMIEN: 1981
13. - NUMLESION: 1
14. - LOCALIZACI: MIEMBROSUP
15. - CABEZA: ----
16. - ZONAEXPUES: SI
17. - TAMANO: 1,5

FICHA DE TRATAMIENTO DE DATOS (2)

SIGMA: BASE DE DATOS BIOESTADISTICA

FICHERO LEISHMAN CASO NUMERO: 7

18. - ADENOPATIA: NO
19. - HEPATOMEG: NO
20. - ESPLENOMEG: NO
21. - SINTGENER: NO
22. - ESCARIFICA: POSITIVA
23. - BICPSIA: POSITIVA
24. - SEROLOGIA: ----
25. - TRAT1TIPO: CIRUGIA
26. - TRAT1RES: CURACION
27. - TRAT2TIPO: ----
28. - TRAT2RES: ----
29. - TRAT3TIPO: ----
30. - TRAT3RES: ----
31. - THASTACURA: 1
32. - DURACIONEN: 13
33. - ULCERACION: NO
34. - RESCOSMETI: BUENO

FICHA DE TRATAMIENTO DE DATOS

SIGMA: BASE DE DATOS BIOESTADISTICA

FICHERO LEISHMAN CASO NUMERO: 8

1. - NUMERO: 8
2. - SEXO: VARON
3. - TERMMUNICI: ALBUÑOL
4. - AREASANIT: ALPUJARRA
5. - HABITAT: RURALDISP
6. - EDADCONSUL: 1
7. - EVOLUCION: 7
8. - MESCONSULT: ENERO
9. - AÑOCONSULT: 1983
10. - EDADCOMIEN: 1
11. - MESCOMIEN: JULIO
12. - AÑOCOMIEN: 1982
13. - NUMLESION: 1
14. - LOCALIZACI: CABEZA-CUE
15. - CABEZA: MEJILLA
16. - ZONAEXPUES: SI
17. - TAMANO: 1,5

FICHA DE TRATAMIENTO DE DATOS (2)

SIGMA: BASE DE DATOS BIOESTADISTICA

FICHERO LEISHMAN CASO NUMERO: 8

18. - ADENOPATIA: NO
19. - HEPATOMEG: NO
20. - ESPLENOMEG: NO
21. - SINTGENER: NO
22. - ESCARIFICA: POSITIVA
23. - BIOPSIA: ----
24. - SEROLOGIA: ----
25. - TRAT1TIPO: RIFAMPICIN
26. - TRAT1RES: MEJORIA
27. - TRAT2TIPO: METRONIDAZ
28. - TRAT2RES: MEJORIA
29. - TRAT3TIPO: NIEVECAR
30. - TRAT3RES: CURACION
31. - THASTACURA: 12
32. - DURACIONEN: 19
33. - ULCERACION: SI
34. - RESCOSMETI: BUENO

FICHA DE TRATAMIENTO DE DATOS
SIGMA: BASE DE DATOS BIOESTADISTICA
FICHERO LEISHMAN CASO NUMERO: 9

1. - NUMERO: 9
2. - SEXO: VARON
3. - TERMMUNICI: ALMUNECA
4. - AREASANIT: COSTA
5. - HABITAT: RURALCONC
6. - EDADCONSUL: 2
7. - EVOLUCION: 13
8. - MESCONSULT: ENERO
9. - AÑOCONSULT: 1983
10. - EDADCOMIEN: 1
11. - MESCOMIEN: DICIEMBRE
12. - AÑOCOMIEN: 1981
13. - NUMLESION: 1
14. - LOCALIZACI: MIEMBROSUP
15. - CABEZA: ----
16. - ZONAEXPUES: SI
17. - TAMANO: 3

FICHA DE TRATAMIENTO DE DATOS (2)

SIGMA: BASE DE DATOS BIOESTADISTICA

FICHERO LEISHMAN CASO NUMERO: 9

18. - ADENOPATIA: NO
19. - HEPATOMEG: NO
20. - ESPLENOMEG: NC
21. - SINTGENER: NO
22. - ESCARIFICA: NEGATIVA
23. - BIOPSIA: POSITIVA
24. - SEROLOGIA: ----
25. - TRAT1TIPO: CIRUGIA
26. - TRAT1RES: CURACION
27. - TRAT2TIPO: ----
28. - TRAT2RES: ----
29. - TRAT3TIPO: ----
30. - TRAT3RES: ----
31. - THASTACURA: 1
32. - DURACIONEN: 14
33. - ULCERACION: SI
34. - RESCOSMETI: ACEPTABLE

FICHA DE TRATAMIENTO DE DATOS

SIGMA: BASE DE DATOS BIOESTADISTICA

FICHERO LEISHMAN CASO NUMERO: 10

1. - NUMERO: 10
2. - SEXO: VARON
3. - TERMMUNICI: MGTRIL
4. - AREASANIT: COSTA
5. - HABITAT: RURALDISP
6. - EDADCONSUL: 4
7. - EVOLUCION: 1
8. - MESCONSULT: FEBRERO
9. - ANOCONSULT: 1983
10. - EDADCOMIEN: 4
11. - MESCOMIEN: ENERO
12. - ANOCCOMIEN: 1983
13. - NUMLESION: 1
14. - LOCALIZACI: CABEZA-CUE
15. - CABEZA: MEJILLA
16. - ZONAEXPUES: SI
17. - TAMANO: 1

FICHA DE TRATAMIENTO DE DATOS (2)

SIGMA: BASE DE DATOS BIOESTADISTICA

FICHERO LEISHMAN CASO NUMERO: 10

- 18. - ADENOPATIA: SI
- 19. - HEPATOMEG: NO
- 20. - ESPLENOMEG: NO
- 21. - SINTGENER: NO
- 22. - ESCARIFICA: POSITIVA
- 23. - BIOPSIA: ----
- 24. - SEROLOGIA: ----
- 25. - TRAT1TIPO: NIEVECAR
- 26. - TRAT1RES: CURACION
- 27. - TRAT2TIPO: ----
- 28. - TRAT2RES: ----
- 29. - TRAT3TIPO: ----
- 30. - TRAT3RES: ----
- 31. - THASTACURA: 1
- 32. - DURACIONEN: 2
- 33. - ULCERACION: NO
- 34. - RESCOSMETI: BUENO

FICHA DE TRATAMIENTO DE DATOS
SIGMA: BASE DE DATOS BIOESTADISTICA
FICHERO LEISHMAN CASO NUMERO: 11

1. - NUMERO: 11
2. - SEXO: VARON
3. - TERMMUNICI: MOTRIL
4. - AREASANIT: COSTA
5. - HABITAT: RURALCONC
6. - EDADCONSUL: 2
7. - EVOLUCION: 2
8. - MESCONSULT: FEBRERO
9. - AÑOCONSULT: 1983
10. - EDADCOMIEN: 2
11. - MESCOMIEN: DICIEMBRE
12. - AÑOCOMIF.: 1982
13. - NUMLESION: 1
14. - LOCALIZACI: CABEZA-CUE
15. - CABEZA: MEJILLA
16. - ZONAEXPUES: SI
17. - TAMAÑO: 1

FICHA DE TRATAMIENTO DE DATOS (2)

SIGMA: BASE DE DATOS BIOESTADISTICA

FICHERO LEISHMAN CASO NUMERO: 11

18.- ADENOPATIA: SI
19.- HEPATOMEG: SI
20.- ESPLENOMEG: SI
21.- SINTGENER: SI
22.- ESCARIFICA: POSITIVA
23.- BIOPSIA: ----
24.- SEROLOGIA: ----
25.- TRAT1TIPO: RINFAMPICIN
26.- TRAT1RES: CURACION
27.- TRAT2TIPO: ----
28.- TRAT2RES: ----
29.- TRAT3TIPO: ----
30.- TRAT3RES: ----
31.- THASTACURA: 1
32.- DURACIONEN: 3
33.- ULCERACION: SI
34.- RESCOSMETI: BUENO

FICHA DE TRATAMIENTO DE DATOS
SIGMA: BASE DE DATOS BIOESTADISTICA
FICHERO LEISHMAN CASO NUMERO: 12

1. - NUMERO: 12
2. - SEXO: VARON
3. - TERMMUNICI: GUALCHOS
4. - AREASANIT: COSTA
5. - HABITAT: RURALCONC
6. - EDADCONSUL: 39
7. - EVOLUCION: 7
8. - MESCONSULT: MARZO
9. - AÑOCONSULT: 1983
10. - EDADCOMIEN: 38
11. - MESCOMIEN: SEPTIEMBRE
12. - AÑOCOMIEN: 1982
13. - NUMLESION: 1
14. - LOCALIZACI: CABEZA-CUE
15. - CABEZA: FRENTE
16. - ZONAEXPUES: SI
17. - TAMANO: 2

FICHA DE TRATAMIENTO DE DATOS (2)

SIGMA: BASE DE DATOS BIOESTADISTICA

FICHERO LEISHMAN CASO NUMERO: 12

18. - ADENOPATIA: NO
19. - HEPATOMEG: NO
20. - ESPLENOMEG: NO
21. - SINTGENER: NO
22. - ESCARIFICA: POSITIVA
23. - BIOPSIA: ----
24. - SEROLOGIA: ----
25. - TRAT1TIPO: NIEVECAR
26. - TRAT1RES: CURACION
27. - TRAT2TIPO: ----
28. - TRAT2RES: ----
29. - TRAT3TIPO: ----
30. - TRAT3RES: ----
31. - THASTACURA: 1
32. - DURACIONEN: 8
33. - ULCERACION: NO
34. - RESCOSMETI: BUENO

FICHA DE TRATAMIENTO DE DATOS

SIGMA: BASE DE DATOS BIOESTADISTICA

FICHERO LEISHMAN CASO NUMERO: 13

1. - NUMERO: 13
2. - SEXO: VARON
3. - TERMMUNICI: GRANADA
4. - AREASANIT: OTRAS
5. - HABITAT: URBANO
6. - EDADCONSUL: 2
7. - EVOLUCION: 7
8. - MESCONSULT: ABRIL
9. - AÑOCONSULT: 1983
10. - EDADCOMIEN: 2
11. - MESCOMIEN: OCTUBRE
12. - AÑOCOMIEN: 1982
13. - NUMLESION: 1
14. - LOCALIZACI: CABEZA-CUE
15. - CABEZA: MEJILLA
16. - ZONAEXPUES: SI
17. - TAMANO: 1

FICHA DE TRATAMIENTO DE DATOS (2)

SIGMA: BASE DE DATOS BIOESTADISTICA

FICHERO LEISHMAN CASO NUMERO: 13

18. - ADENOPATIA: SI
19. - HEPATOMEG: SI
20. - ESPLENOMEG: SI
21. - SINTGENER: NO
22. - ESCARIFICA: POSITIVA
23. - BIOPSIA: ----
24. - SEROLOGIA: ----
25. - TRAT1TIPO: RINFAMPICIN
26. - TRAT1RES: NULO
27. - TRAT2TIPO: NITROGENO
28. - TRAT2RES: CURACION
29. - TRAT3TIPO: ----
30. - TRAT3RES: ----
31. - THASTACURA: 2
32. - DURACIONEN: 9
33. - ULCERACION: SI
34. - RESCOSMETI: BUENO

FICHA DE TRATAMIENTO DE DATOS

SIGMA: BASE DE DATOS BIOESTADISTICA

FICHERO LEISHMAN CASO NUMERO: 14

1. - NUMERO: 14
2. - SEXO: HEMBRA
3. - TERMMUNICI: GUALCHOS
4. - AREASANIT: COSTA
5. - HABITAT: RURALCONC
6. - EDADCONSUL: 54
7. - EVOLUCION: 6
8. - MESCONSULT: JUNIO
9. - AÑOCONSULT: 1983
10. - EDADCOMIEN: 53
11. - MESCOMIEN: DICIEMBRE
12. - AÑOCOMIEN: 1982
13. - NUMLESION: 1
14. - LOCALIZACI: CABEZA-CUE
15. - CABEZA: MEJILLA
16. - ZONAEXPUES: SI
17. - TAMAÑO: 0,5

FICHA DE TRATAMIENTO DE DATOS (2)

SIGMA: BASE DE DATOS BIOESTADISTICA

FICHERO LEISHMAN CASO NUMERO: 14

18. - ADENOPATIA: NO
19. - HEPATOMEG: NO
20. - ESPLENOMEG: NO
21. - SINTGENER: NO
22. - ESCARIFICA: POSITIVA
23. - BIOPSIA: POSITIVA
24. - SEROLOGIA: ----
25. - TRAT1TIPO: CIRUGIA
26. - TRAT1RES: CURACION
27. - TRAT2TIPO: ----
28. - TRAT2RES: ----
29. - TRAT3TIPO: ----
30. - TRAT3RES: ----
31. - THASTACURA: 1
32. - DURACIONEN: 7
33. - ULCERACION: SI
34. - RESCOSMETI: BUENO

FICHA DE TRATAMIENTO DE DATOS

SIGMA: BASE DE DATOS BIOESTADISTICA

FICHERO LEISHMAN CASO NUMERO: 15

1. - NUMERO: 15
2. - SEXO: HEMBRA
3. - TERMMUNICI: MOTRIL
4. - AREASANIT: COSTA
5. - HABITAT: RURALCONC
6. - EDADCONSUL: 70
7. - EVOLUCION: 7
8. - MESCONSULT: JULIO
9. - AÑOCONSULT: 1983
10. - EDADCOMIEN: 69
11. - MESCOMIEN: NOVIEMBRE
12. - AÑOCOMIEN: 1982
13. - NUMLESION: 1
14. - LOCALIZACI: CABEZA-CUE
15. - CABEZA: MENTON
16. - ZONAEXPUES: SI
17. - TAMANO: 2

FICHA DE TRATAMIENTO DE DATOS (2)

SIGMA: BASE DE DATOS BIOESTADISTICA

FICHERO LEISHMAN CASO NUMERO: 15

18. - ADENOPATIA: NO
19. - HEPATOMEG: NO
20. - ESPLENOMEG: NO
21. - SINTGENER: NO
22. - ESCARIFICA: POSITIVA
23. - BIOPSIA: POSITIVA
24. - SEROLOGIA: ----
25. - TRAT1TIPO: CIRUGIA
26. - TRAT1RES: CURACION
27. - TRAT2TIPO: ----
28. - TRAT2RES: ----
29. - TRAT3TIPO: ----
30. - TRAT3RES: ----
31. - THASTACURA: 1
32. - DURACIONEN: 8
33. - ULCERACION: SI
34. - RESCOSMETI: BUENO

FICHA DE TRATAMIENTO DE DATOS
SIGMA: BASE DE DATOS BIOESTADISTICA
FICHERO LEISHMAN CASO NUMERO: 16

1. - NUMERO: 16
2. - SEXO: VARON
3. - TERMMUNICI: GRANADA
4. - AREASANIT: OTRAS
5. - HABITAT: URBANO
6. - EDADCONSUL: 4
7. - EVOLUCION: 9
8. - MESCONSULT: JULIO
9. - AÑOCONSULT: 1983
10. - EDADCOMIEN: 3
11. - MESCOMIEN: OCTUBRE
12. - AÑOCOMIEN: 1982
13. - NUMLESION: 1
14. - LOCALIZACI: CABEZA-CUE
15. - CABEZA: MEJILLA
16. - ZONAEXPUES: SI
17. - TAMAÑO: 1,5

FICHA DE TRATAMIENTO DE DATOS (2)

SIGMA: BASE DE DATOS BIOESTADISTICA

FICHERO LEISHMAN CASO NUMERO: 16

18. - ADENOPATIA: SI
19. - HEPATOMEG: NO
20. - ESPLENOMEG: NO
21. - SINTGENER: NO
22. - ESCARIFICA: POSITIVA
23. - BIOPSIA: ----
24. - SEROLOGIA: ----
25. - TRAT1TIPO: METRONIDAZ
26. - TRAT1RES: MEJORIA
27. - TRAT2TIPO: METRONIDAZ
28. - TRAT2RES: CURACION
29. - TRAT3TIPO: ----
30. - TRAT3RES: ----
31. - THASTACURA: 2
32. - DURACIONEN: 11
33. - ÚLCERACION: NO
34. - RESCOSMETI: BUENO

FICHA DE TRATAMIENTO DE DATOS

SIGMA: BASE DE DATOS BIOESTADISTICA

FICHERO LEISHMAN CASO NUMERO: 17

1. - NUMERO: 17
2. - SEXO: HEMBRA
3. - TERMMUNICI: ORGIVA
4. - AREASANIT: ALPUJARRA
5. - HABITAT: RURALDISP
6. - EDADCONSUL: 3
7. - EVOLUCION: 10
8. - MESCONSULT: OCTUBRE
9. - AÑOCONSULT: 1983
10. - EDADCOMIEN: 2
11. - MESCOMIEN: ENERO
12. - AÑOCOMIEN: 1983
13. - NUMLESION: 1
14. - LOCALIZACI: CABEZA-CUE
15. - CABEZA: MEJILLA
16. - ZONAEXPUE3: SI
17. - TAMANO: 0,5

FICHA DE TRATAMIENTO DE DATOS (2)

SIGMA: BASE DE DATOS BIOESTADISTICA

FICHERO LEISHMAN CASO NUMERO: 17

18. - ADENOPATIA: NO
19. - HEPATOMEG: NO
20. - ESPLENOMEG: NO
21. - SINTGENER: NO
22. - ESCARIFICA: POSITIVA
23. - BIOPSIA: ----
24. - SEROLOGIA: ----
25. - TRAT1TIPO: RIFAMPICIN
26. - TRAT1RES: MEJORIA
27. - TRAT2TIPO: NIEVECAR
28. - TRAT2RES: CURACION
29. - TRAT3TIPO: ----
30. - TRAT3RES: ----
31. - THASTACURA: 2
32. - DURACIONEN: 12
33. - ULCERACION: SI
34. - RESCOSMETI: BUENO

FICHA DE TRATAMIENTO DE DATOS

SIGMA: BASE DE DATOS BIOESTADISTICA

FICHERO LEISHMAN CASO NUMERO: 18

1. - NUMERO: 18
2. - SEXO: VARON
3. - TERMMUNICI: ALBUNOL
4. - AREASANIT: ALPUJARRA
5. - HABITAT: RURALDISP
6. - EDADCONSUL: 2
7. - EVOLUCION: 12
8. - MESCONSULT: DICIEMBRE
9. - AÑOCONSULT: 1983
10. - EDADCOMIEN: 1
11. - MESCOMIEN: DICIEMBRE
12. - AÑOCOMIEN: 1982
13. - NUMLESION: 1
14. - LOCALIZACI: CABEZA-CUE
15. - CABEZA: MEJILLA
16. - ZONAEXPUES: SI
17. - TAMANO: 2

FICHA DE TRATAMIENTO DE DATOS (2)

SIGMA: BASE DE DATOS BIOESTADISTICA
FICHERO LEISHMAN CASO NUMERO: 18

18. - ADENOPATIA: NO
19. - HEPATOMEG: NO
20. - ESPLENOMEG: NO
21. - SINTGENER: NO
22. - ESCARIFICA: POSITIVA
23. - BIOPSIA: ----
24. - SEROLOGIA: ----
25. - TRAT1TIPO: NIEVECAR
26. - TRAT1RES: CURACION
27. - TRAT2TIPO: ----
28. - TRAT2RES: ----
29. - TRAT3TIPO: ----
30. - TRAT3RES: ----
31. - THASTACURA: 1
32. - DURACIONEN: 13
33. - ULCERACION: NO
34. - RESCOSMETI: BUENO

FICHA DE TRATAMIENTO DE DATOS
SIGMA: BASE DE DATOS BIOESTADISTICA
FICHERO LEISHMAN CASO NUMERO: 19

1. - NUMERO: 19
2. - SEXO: HEMBRA
3. - TERMMUNICI: MOTRIL
4. - AREASANIT: COSTA
5. - HABITAT: URBANO
6. - EDADCONSUL: 12
7. - EVOLUCION: 24
8. - MESCONSULT: ENERO
9. - ANOCONSULT: 1984
10. - EDADCOMIEN: 10
11. - MESCOMIEN: DICIEMBRE
12. - ANOCOMIEN: 1981
13. - NUMLESION: 1
14. - LOCALIZACI: CABEZA-CUE
15. - CABEZA: PERIAURICU
16. - ZONAEXPUES: SI
17. - TAMANO: 1

FICHA DE TRATAMIENTO DE DATOS (2)

SIGMA: BASE DE DATOS BIOESTADISTICA
FICHERO LEISHMAN CASO NUMERO: 19

18. - ADENOPATIA: NO
19. - HEPATOMEG: NO
20. - ESPLENOMEG: NO
21. - SINTGENER: NO
22. - ESCARIFICA: POSITIVA
23. - BIOPSIA: ----
24. - SEROLOGIA: ----
25. - TRAT1TIPO: NITROGENO
26. - TRAT1RES: MEJORIA
27. - TRAT2TIPO: NITROGENO
28. - TRAT2RES: CURACION
29. - TRAT3TIPO: ----
30. - TRAT3RES: ----
31. - THASTACURA: 2
32. - DURACIONEN: 26
33. - ULCERACION: SI
34. - RESCOSMETI: ACCEPTABLE

FICHA DE TRATAMIENTO DE DATOS
SIGMA: BASE DE DATOS BIOESTADISTICA
FICHERO LEISHMAN CASO NUMERO: 20

1. - NUMERO: 20
2. - SEXO: VARON
3. - TERMMUNICI: MOTRIL
4. - AREASANIT: COSTA
5. - HABITAT: URBANO
6. - EDADCONSUL: 5
7. - EVOLUCION: 6
8. - MESCONSULT: ENERO
9. - AÑOCONSULT: 1984
10. - EDADCOMIEN: 5
11. - MESCOMIEN: JULIO
12. - AÑOCOMIEN: 1983
13. - NUMLESION: 1
14. - LOCALIZACI: CABEZA-CUE
15. - CABEZA: MEJILLA
16. - ZONAEXPUES: SI
17. - TAMANO: 0,5

FICHA DE TRATAMIENTO DE DATOS (2)
SIGMA: BASE DE DATOS BIOESTADISTICA
FICHERO LEISHMAN CASO NUMERO: 20

18. - ADENOPATIA: SI
19. - HEPATOMEG: NO
20. - ESPLENOMEG: NO
21. - SINTGENER: NO
22. - ESCARIFICA: POSITIVA
23. - BIOPSIA: ----
24. - SEROLOGIA: ----
25. - TRAT1TIPO: METRONIDAZ
26. - TRAT1RES: NULO
27. - TRAT2TIPO: NIEVECAR
28. - TRAT2RES: MEJORIA
29. - TRAT3TIPO: NIEVECAR
30. - TRAT3RES: CURACION
31. - THASTACURA: 2
32. - DURACIONEN: 8
33. - ULCERACION: NO
34. - RESCOSMETI: BUENO

FICHA DE TRATAMIENTO DE DATOS
SIGMA: BASE DE DATOS BIOESTADISTICA
FICHERO LEISHMAN CASO NUMERO: 21

1. - NUMERO: 21.1
2. - SEXO: VARON
3. - TERMMUNICI: GRANADA
4. - AREASANIT: OTRAS
5. - HABITAT: RURALDISP
6. - EDADCONSUL: 1
7. - EVOLUCION: 6
8. - MESCONSULT: FEBRERO
9. - AÑOCONSULT: 1984
10. - EDADCOMIEN: 1
11. - MESCOMIEN: AGOSTO
12. - AÑOCOMIEN: 1983
13. - NUMLESION: 2
14. - LOCALIZACI: CABEZA-CUE
15. - CABEZA: FRENTE
16. - ZONAEXPUES: SI
17. - TAMAÑO: 1

FICHA DE TRATAMIENTO DE DATOS (2)

SIGMA: BASE DE DATOS BIOESTADISTICA

FICHERO LEISHMAN CASO NUMERO: 21

18. - ADENOPATIA: SI
19. - HEPATOMEG: NO
20. - ESPLENOMEG: NO
21. - SINTGENER: NO
22. - ESCARIFICA: POSITIVA
23. - BIOPSIA: ----
24. - SEROLOGIA: ----
25. - TRAT1TIPO: METRONIDAZ
26. - TRAT1RES: MEJORIA
27. - TRAT2TIPO: METRONIDAZ
28. - TRAT2RES: CURACION
29. - TRAT3TIPO: ----
30. - TRAT3RES: ----
31. - THASTACURA: 2
32. - DURACIONEN: 8
33. - ULCERACION: SI
34. - RESCOSMETI: BUENO

FICHA DE TRATAMIENTO DE DATOS
SIGMA: BASE DE DATOS BIOESTADISTICA
FICHERO LEISHMAN CASO NUMERO: 22

1. - NUMERO: 21.2
2. - SEXO:
3. - TERMMUNICI:
4. - AREASANIT:
5. - HABITAT:
6. - EDADCONSUL:
7. - EVOLUCION: 6
8. - MESCONSULT:
9. - AÑOCONSULT:
10. - EDADCOMIEN: 1
11. - MESCOMIEN: AGOSTO
12. - AÑOCOMIEN: 1983
13. - NUMLESION:
14. - LOCALIZACI: CABEZA-CUE
15. - CABEZA: PIRNASAL
16. - ZONAEXPUES: SI
17. - TAMAÑO: 0,5

FICHA DE TRATAMIENTO DE DATOS (2)

SIGMA: BASE DE DATOS BIOESTADISTICA

FICHERO LEISHMAN CASO NUMERO: 22

18. - ADENOPATIA: SI
19. - HEPATOMEG: NO
20. - ESPLENOMEG: NO
21. - SINTGENER: NO
22. - ESCARIFICA: POSITIVA
23. - BIOPSIA: ----
24. - SEROLOGIA: ----
25. - TRAT1TIPO: METRONIDAZ
26. - TRAT1RES: MEJORIA
27. - TRAT2TIPO: METRONIDAZ
28. - TRAT2RES: CURACION
29. - TRAT3TIPO: ----
30. - TRAT3RES: ----
31. - THASTACURA: 2
32. - DURACIONEN: 8
33. - ULCERACION: NO
34. - RESCOSMETI: BUENO

FICHA DE TRATAMIENTO DE DATOS
SIGMA: BASE DE DATOS BIOESTADISTICA
FICHERO LEISHMAN CASO NUMERO: 23

1. - NUMERO: 22
2. - SEXO: HEMBRA
3. - TERMMUNICI: RUBITE
4. - AREASANIT: ALPUJARRA
5. - HABITAT: RURALDISP
6. - EDADCONSUL: 60
7. - EVOLUCION: 24
8. - MESCONSULT: FEBRERO
9. - AÑOCONSULT: 1984
10. - EDADCOMIEN: 58
11. - MESCOMIEN: ENERO
12. - AÑOCOMIEN: 1982
13. - NUMLESION: 1
14. - LOCALIZACI: CABEZA-CUE
15. - CABEZA: MEJILLA
16. - ZONAEXPUES: SI
17. - TAMANO: 1,5

FICHA DE TRATAMIENTO DE DATOS (2)

SIGMA: BASE DE DATOS BIOESTADISTICA
FICHERO LEISHMAN CASO NUMERO: 23

18. - ADENOPATIA: NO
19. - HEPATOMEG: NO
20. - ESPLENOMEG: NO
21. - SINTGENER: NO
22. - ESCARIFICA: POSITIVA
23. - BIOPSIA: ----
24. - SEROLOGIA: ----
25. - TRAT1TIPO: NIEVECAR
26. - TRAT1RES: CURACION
27. - TRAT2TIPO: ----
28. - TRAT2RES: ----
29. - TRAT3TIPO: ----
30. - TRAT3RES: ----
31. - THASTACURA: 1
32. - DURACIONEN: 25
33. - ULCERACION: NO
34. - RESCOSMETI: BUENO

FICHA DE TRATAMIENTO DE DATOS

SIGMA: BASE DE DATOS BIOESTADISTICA

FICHERO LEISHMAN CASO NUMERO: 24

1. - NUMERO: 23
2. - SEXO: HEMBRA
3. - TERMMUNICI: POLOPOS
4. - AREASANIT: ALPUJARRA
5. - HABITAT: RURALDISP
6. - EDADCONSUL: 1
7. - EVOLUCION: 7
8. - MESCONSULT: FEBRERO
9. - AÑOCONSULT: 1984
10. - EDADCOMIEN: 1
11. - MESCOMIEN: JULIO
12. - AÑOCOMIEN: 1983
13. - NUMLESION: 1
14. - LOCALIZACI: MIEMBROSUP
15. - CABEZA: ----
16. - ZONAEXFUES: SI
17. - TAMAÑO: 1

FICHA DE TRATAMIENTO DE DATOS (2)

SIGMA: BASE DE DATOS BIOESTADISTICA
FICHERO LEISHMAN CASO NUMERO: 24

18. - ADENOPATIA: NO
19. - HEPATOMEG: NO
20. - ESPLENOMEG: NO
21. - SINTGENER: NO
22. - ESCARIFICA: POSITIVA
23. - BIOPSIA: ----
24. - SEROLOGIA: ----
25. - TRAT1TIPO: RIFAMPICIN
26. - TRAT1RES: NULO
27. - TRAT2TIPO: NITROGENO
28. - TRAT2RES: CURACION
29. - TRAT3TIPO: ----
30. - TRAT3RES: ----
31. - THASTACURA: 2
32. - DURACIONEN: 9
33. - ULCERACION: SI
34. - RESCOSMETI: ACCEPTABLE

FICHA DE TRATAMIENTO DE DATOS
SIGMA: BASE DE DATOS BIOESTADISTICA
FICHERO LEISHMAN CASO NUMERO: 25

1. - NUMERO: 24
2. - SEXO: VARON
3. - TERMMUNICI: MURTAS
4. - AREASANIT: ALPUJARRA
5. - HABITAT: RURALDISP
6. - EDADCONSUL: 3
7. - EVOLUCION: 7
8. - MESCONSULT: MARZO
9. - AÑOCONSULT: 1984
10. - EDADCOMIEN: 2
11. - MESCOMIEN: AGOSTO
12. - AÑOCOMIEN: 1983
13. - NUMLESION: 1
14. - LOCALIZACI: CABEZA-CUE
15. - CABEZA: MEJILLA
16. - ZONAEXPUES: SI
17. - TAMAÑO: 1

FICHA DE TRATAMIENTO DE DATOS (2)

SIGMA: BASE DE DATOS BIOESTADISTICA

FICHERO LEISHMAN CASO NUMERO: 25

18. - ADENOPATIA: NO
19. - HEPATOMEG: NO
20. - ESPLENOMEG: NO
21. - SINTGENER: NO
22. - ESCARIFICA: POSITIVA
23. - BIOPSIA: ----
24. - SEROLOGIA: ----
25. - TRAT1TIPO: RIFAMPICIN
26. - TRAT1RES: MEJORIA
27. - TRAT2TIPO: NIEVECAR
28. - TRAT2RES: CURACION
29. - TRAT3TIPO: ----
30. - TRAT3RES: ----
31. - THASTACURA: 2
32. - DURACIONEN: 9
33. - ULCERACION: SI
34. - RESCOSMETI: BUENO

FICHA DE TRATAMIENTO DE DATOS
SIGMA: BASE DE DATOS BIOESTADISTICA
FICHERO LEISHMAN CASO NUMERO: 26

1. - NUMERO: 25
2. - SEXO: HEMBRA
3. - TERMMUNICI: MURTAS
4. - AREASANIT: ALPUJARRA
5. - HABITAT: RURALDISP
6. - EDADCONSUL: 4
7. - EVOLUCION: 15
8. - MESCONSULT: ABRIL
9. - AÑOCONSULT: 1984
10. - EDADCOMIEN: 3
11. - MESCOMIEN: ENERO
12. - AÑOCOMIEN: 1983
13. - NUMLESION: 1
14. - LOCALIZACI: CABEZA-CUE
15. - CABEZA: MEJILLA
16. - ZONAEXPUES: SI
17. - TAMAÑO: 3

FICHA DE TRATAMIENTO DE DATOS (2)

SIGMA: BASE DE DATOS BIOESTADISTICA

FICHERO LEISHMAN CASO NUMERO: 26

18. - ADENOPATIA: SI
19. - HEPATOMEG: NO
20. - ESPLENOMEG: NO
21. - SINTGENER: NO
22. - ESCARIFICA: POSITIVA
23. - BIOPSIA: ----
24. - SEROLOGIA: ----
25. - TRAT1TIPO: NITROGENO
26. - TRAT1RES: MEJORIA
27. - TRAT2TIPO: NITROGENO
28. - TRAT2RES: MEJORIA
29. - TRAT3TIPO: NITROGENO
30. - TRAT3RES: CURACION
31. - THASTACURA: 2
32. - DURACIONEN: 17
33. - ULCERACION: NO
34. - RESCOSMETI: ACEPTABLE

FICHA DE TRATAMIENTO DE DATOS
SIGMA: BASE DE DATOS BIOESTADISTICA
FICHERO LEISHMAN CASO NUMERO: 27

1. - NUMERO: 26
2. - SEXO: HEMBRA
3. - TERMMUNICI: GRANADA
4. - AREASANIT: OTRAS
5. - HABITAT: URBANO
6. - EDADCONSUL: 44
7. - EVOLUCION: 10
8. - MESCONSULT: OCTUBRE
9. - AÑOCONSULT: 1984
10. - EDADCOMIEN: 43
11. - MESCOMIEN: DICIEMBRE
12. - AÑOCOMIEN: 1983
13. - NUMLESION: 1
14. - LOCALIZACI: CABEZA-CUE
15. - CABEZA: MEJILLA
16. - ZONAEXPUES: SI
17. - TAMAÑO: 1

FICHA DE TRATAMIENTO DE DATOS (2)

SIGMA: BASE DE DATOS BIOESTADISTICA

FICHERO LEISHMAN CASO NUMERO: 27

18. - ADENOPATIA: NO
19. - HEPATOMEG: NO
20. - ESPLENOMEG: NO
21. - SINTGENER: NO
22. - ESCARIFICA: POSITIVA
23. - BIOPSIA: ----
24. - SEROLOGIA: ----
25. - TRAT1TIPO: NITROGENO
26. - TRAT1RES: CURACION
27. - TRAT2TIPO: ----
28. - TRAT2RES: ----
29. - TRAT3TIPO: ----
30. - TRAT3RES: ----
31. - THASTACURA: 1
32. - DURACIONEN: 11
33. - ULCERACION: NO
34. - RESCOSMETI: BUENO

FICHA DE TRATAMIENTO DE DATOS
SIGMA: BASE DE DATOS BIOESTADISTICA
FICHERO LEISHMAN CASO NUMERO: 28

1. - NUMERO: 27
2. - SEXO: HEMBRA
3. - TERMMUNICI: ORGIVA
4. - AREASANIT: ALPUJARRA
5. - HABITAT: RURALCONC
6. - EDADCONSUL: 10
7. - EVOLUCION: 7
8. - MESCONSULT: ENERO
9. - AÑOCONSULT: 1985
10. - EDADCOMIEN: 9
11. - MESCOMIEN: JUNIO
12. - AÑOCOMIEN: 1984
13. - NUMLESION: 1
14. - LOCALIZACI: CABEZA-CUE
15. - CABEZA: MEJILLA
16. - ZONAEXPUES: SI
17. - TAMANO: 1

FICHA DE TRATAMIENTO DE DATOS (2)

SIGMA: BASE DE DATOS BIOESTADISTICA

FICHERO LEISHMAN CASO NUMERO: 28

18. - ADENOPATIA: NO
19. - HEPATOMEG: NO
20. - ESPLENOMEG: NO
21. - SINTGENER: NO
22. - ESCARIFICA: POSITIVA
23. - BIOPSIA: ----
24. - SERCLOGIA: ----
25. - TRAT1TIPO: RIFAMPICIN
26. - TRAT1RES: NULO
27. - TRAT2TIPO: NITROGENO
28. - TRAT2RES: MEJORIA
29. - TRAT3TIPO: NITROGENO
30. - TRAT3RES: CURACION
31. - THASTACURA: 3
32. - DURACIONEN: 10
33. - ULCERACION: NO
34. - RESCOSMETI: BUENO

FICHA DE TRATAMIENTO DE DATOS
SIGMA: BASE DE DATOS BIOESTADISTICA
FICHERO LEISHMAN CASO NUMERO: 29

1. - NUMERO: 28
2. - SEXO: HEMBRA
3. - TERMMUN.CI: LUJAR
4. - AREASANIT: ALPUJARRA
5. - HABITAT: RURALDISP
6. - EDADCONSUL: 1
7. - EVOLUCION: 12
8. - MESCONSULT: DICIEMBRE
9. - AÑOCONSULT: 1984
10. - EDADCOMIEN: 0,3
11. - MESCOMIEN: DICIEMBRE
12. - AÑOCOMIEN: 1983
13. - N° MLESION: 1
14. - LOCALIZACI: CABEZA-CUE
15. - CABEZA: MEJILLA
16. - ZONAEXPUES: SI
17. - TAMAÑO: 1,5

FICHA DE TRATAMIENTO DE DATOS (2)

SIGMA: BASE DE DATOS BIOESTADISTICA
FICHERO LEISHMAN CASO NUMERO: 29

18. - ADENOPATIA: SI
19. - HEPATOMEG: NO
20. - ESPLENOMEG: NO
21. - SINTGENER: NO
22. - ESCARIFICA: POSITIVA
23. - BIODPSIA: ----
24. - SEROLOGIA: ----
25. - TRAT1TIPO: RIFAMPICIN
26. - TRAT1RES: NULO
27. - TRAT2TIPO: NIEVECAR
28. - TRAT2RES: CURACION
29. - TRAT3TIPO: ----
30. - TRAT3RES: ----
31. - THASTACURA: 2
32. - DURACIONEN: 14
33. - ULCERACIC.N. NO
34. - RESCOSMETI: BUENO

FICHA DE TRATAMIENTO DE DATCS

SIGMA: BASE DE DATOS BIOESTADISTICA
FICHERO LEISHMAN CASO NUMERO: 30

1. - NUMERO: 29
2. - SEXO: HEMBRA
3. - TERMMUNICI: ALBUNOL
4. - AREASANIT: ALPUJARRA
5. - HABITAT: RURALDISP
6. - EDADCONSUL: 8
7. - EVOLUCION: 18
8. - MESCONSULT: MARZO
9. - AÑOCONSULT: 1985
10. - EDADCOMIEN: 6
11. - MESCOMIEN: OCTUBRE
12. - AÑOCOMIEN: 1983
13. - NUMLESION: 1
14. - LOCALIZACI: CABEZA-CUE
15. - CABEZA: MEJILLA
16. - ZONAEXPUES: SI
17. - TAMANO: 1

FICHA DE TRATAMIENTO DE DATOS (2)

SIGMA: BASE DE DATOS BIOESTADISTICA

FICHERO LEISHMAN CASO NUMERO: 30

18. - ADENOPATIA: NO
19. - HEPATOMEG: NO
20. - ESPLENOMEG: NO
21. - SINTGENER: NO
22. - ESCARIFICA: POSITIVA
23. - BIOPSIA: ----
24. - SEROLOGIA: ----
25. - TRAT1TIPO: NITROGENO
26. - TRAT1RES: MEJORIA
27. - TRAT2TIPO: NITROGENO
28. - TRAT2RES: CURACION
29. - TRAT3TIPO: ----
30. - TRAT3RES: ----
31. - THASTACURA: 2
32. - DURACIONEN: 20
33. - ULCERACION: NO
34. - RESCOSMETI: BUENO

FICHA DE TRATAMIENTO DE DATOS
SIGMA: BASE DE DATOS BIOESTADISTICA
FICHERO LEISHMAN CASO NUMERO: 31

1. - NUMERO: 30
2. - SEXO: VARON
3. - TERMMUNICI: VALOR
4. - AREASANIT: ALPUJARRA
5. - HABITAT: RURALCONC
6. - EDADCONSUL: 70
7. - EVOLUCION: 8
8. - MESCONSULT: ABRIL
9. - AÑOCONSULT: 1985
10. - EDADCOMIEN: 69
11. - MESCOMIEN: AGOSTO
12. - AÑOCOMIEN: 1984
13. - NUMLESION: 1
14. - LOCALIZACI: CABEZA-CUE
15. - CABEZA: MEJILLA
16. - ZONAEXPUES: SI
17. - TAMANO: 2

FICHA DE TRATAMIENTO DE DATOS (2)

SIGMA: BASE DE DATOS BIOESTADISTICA

FICHERO LEISHMAN CASO NUMERO: 31

18. - ADENOPATIA: NO
19. - HEPATOMEG: NO
20. - ESPLENOMEG: NO
21. - SINTGENER: NO
22. - ESCARIFICA: POSITIVA
23. - BIOPSIA: ----
24. - SEROLOGIA: ----
25. - TRAT1TIPO: RIFAMPICIN
26. - TRAT1RES: CURACION
27. - TRAT2TIPO: ----
28. - TRAT2RES: ----
29. - TRAT3TIPO: ----
30. - TRAT3RES: ----
31. - THASTACURA: 1
32. - DURACIONEN: 9
33. - ULCERACION: SI
34. - RESCOSMETI: BUENO

FICHA DE TRATAMIENTO DE DATOS
SIGMA: BASE DE DATOS BIOESTADISTICA
FICHERO LEISHMAN CASO NUMERO: 32

1. - NUMERO: 31
2. - SEXO: HEMBRA
3. - TERMMUNICI: MURTAS
4. - AREASANIT: ALPUJARRA
5. - HABITAT: RURALDISP
6. - EDADCONSUL: 3
7. - EVOLUCION: 8
8. - MESCONSULT: JUNIO
9. - AÑOCONSULT: 1985
10. - EDADCOMIEN: 2
11. - MESCOMIEN: SEPTIEMBRE
12. - AÑOCOMIEN: 1984
13. - NUMLESION: 1
14. - LOCALIZACI: CABEZA-CUE
15. - CABEZA: MEJILLA
16. - ZONAEXPUES: SI
17. - TAMANO: 1

FICHA DE TRATAMIENTO DE DATOS (2)

SIGMA: BASE DE DATOS BIOESTADISTICA

FICHERO LEISHMAN CASO NUMERO: 32

18. - ADENOPATIA: NO
19. - HEPATOMEG: NO
20. - ESPLENOMEG: NO
21. - SINTGENER: NO
22. - ESCARIFICA: POSITIVA
23. - BIOPSIA: ----
24. - SEROLOGIA: ----
25. - TRAT1TIPO: NIEVECAR
26. - TRAT1RES: CURACION
27. - TRAT2TIPO: ----
28. - TRAT2RES: ----
29. - TRAT3TIPO: ----
30. - TRAT3RES: ----
31. - THASTACURA: 1
32. - DURACIONEN: 9
33. - ULCERACION: SI
34. - RESCOSMETI: BUENO

FICHA DE TRATAMIENTO DE DATOS
SIGMA: BASE DE DATOS BIOESTADISTICA
FICHERO LEISHMAN CASO NUMERO: 33

1. - NUMERO: 32
2. - SEXO: HEMBRA
3. - TERMMUNICI: ORGIVA
4. - AREASANIT: ALPUJARRA
5. - HABITAT: RURALCONC
6. - EDADCONSUL: 10
7. - EVOLUCION: 3
8. - MESCONSULT: FEBRERO
9. - AÑOCONSULT: 1986
10. - EDADCOMIEN: 10
11. - MESCOMIEN: DICIEMBRE
12. - AÑOCOMIEN: 1985
13. - NUMLESION: 1
14. - LOCALIZACI: CABEZA-CUE
15. - CABEZA: PIRNASAL
16. - ZONAEXPUES: SI
17. - TAMANO: 1

FICHA DE TRATAMIENTO DE DATOS (2)

SIGMA: BASE DE DATOS BIOESTADISTICA

FICHERO LEISHMAN CASO NUMERO: 33

18. - ADENOPATIA: NO
19. - HEPATOMEG: NO
20. - ESPLENOMEG: NO
21. - SINTGENER: NO
22. - ESCARIFICA: POSITIVA
23. - BIOPSIA: ----
24. - SEROLOGIA: ----
25. - TRAT1TIPO: NIEVECAR
26. - TRAT1RES: CURACION
27. - TRAT2TIPO: ----
28. - TRAT2RES: ----
29. - TRAT3TIPO: ----
30. - TRAT3RES: ----
31. - THASTACURA: 1
32. - DURACIONEN: 4
33. - ULCERACION: SI
34. - RESCOSMETI: BUENO

FICHA DE TRATAMIENTO DE DATOS
SIGMA: BASE DE DATOS BIOESTADISTICA
FICHERO LEISHMAN CASO NUMERO: 34

1. - NUMERO: 33
2. - SEXO: HEMBRA
3. - TERMMUNICI: CADIAR
4. - AREASANIT: ALPUJARRA
5. - HABITAT: RURALCONC
6. - EDADCONSUL: 63
7. - EVOLUCION: 6
8. - MESCONSULT: ABRIL
9. - AÑOCONSULT: 1986
10. - EDADCOMIEN: 62
11. - MESCOMIEN: OCTUBRE
12. - AÑOCOMIEN: 1985
13. - NUMLESION: 1
14. - LOCALIZACI: CABEZA-CUE
15. - CABEZA: MEJILLA
16. - ZONAEXFUES: SI
17. - TAMANO: 1,5

FICHA DE TRATAMIENTO DE DATOS (2)
SIGMA: BASE DE DATOS BIOESTADISTICA
FICHERO LEISHMAN CASO NUMERO: 34

18.- ADENOPATIA: NO
19.- HEPATOMEG: NO
20.- ESPLENOMEG: NO
21.- SINTGENER: NO
22.- ESCARIFICA: POSITIVA
23.- BIOPSIA: ----
24.- SEROLOGIA: ----
25.- TRAT1TIPO: RIFAMPICIN
26.- TRAT1RES: CURACION
27.- TRAT2TIPO: ----
28.- TRAT2RES: ----
29.- TRAT3TIPO: ----
30.- TRAT3RES: ----
31.- THASTACURA: 1
32.- DURACIONEN: 7
33.- ULCERACION: SI
34.- RESCOSMETI: BUENO

FICHA DE TRATAMIENTO DE DATOS

SIGMA: BASE DE DATOS BIOESTADISTICA

FICHERO LEISHMAN CASO NUMERO: 35

1. - NUMERO: 34.1
2. - SEXO: HEMBRA
3. - TERMINICI: POLOPOS
4. - AREASANIT: ALPUJARRA
5. - HABITAT: RURALCONC
6. - EDADCONSUL: 15
7. - EVOLUCION: 9
8. - MESCONSULT: JUNIO
9. - AÑOCONSULT: 1986
10. - EDADCOMIEN: 14
11. - MESCOMIEN: OCTUBRE
12. - AÑOCOMIEN: 1985
13. - NUMLESION: 2
14. - LOCALIZACI: MIEMBROINF
15. - CABEZA: ----
16. - ZONAEXPUES: SI
17. - TAMAÑO: 3

FICHA DE TRATAMIENTO DE DATOS (2)

SIGMA: BASE DE DATOS BIOESTADISTICA

FICHERO LEISHMAN CASO NUMERO: 35

18. - ADENOPATIA: NO
19. - HEPATOMEG: NO
20. - ESPLENOMEG: N
21. - SINTGENER: NO
22. - ESCARIFICA: POSITIVA
23. - BIOPSIA: POSITIVA
24. - SEROLOGIA: ----
25. - TRAT1TIPO: RIFAMPICIN
26. - TRAT1RES: MEJORIA
27. - TRAT2TIPO: NITROGENO
28. - TRAT2RES: CURACION
29. - TRAT3TIPO: ----
30. - TRAT3RES: ----
31. - THASTACURA: 2
32. - DURACIONEN: 10
33. - ULCERACION: NO
34. - RESCOSMETI: ACEPTABLE

FICHA DE TRATAMIENTO DE DATOS
SIGMA: BASE DE DATOS BIOESTADISTICA
FICHERO LEISHMAN CASO NUMERO: 36

1. - NUMERO: 34.2
2. - SEXO:
3. - TERMMUNICI:
4. - AREASANIT:
5. - HABITAT:
6. - FDADCONSUL:
7. - EVOLUCION: 9
8. - MESCONSULT:
9. - AÑOCONSULT:
10. - ELADCOMIEN: 14
11. - MESCOMIEN: OCTUBRE
12. - AÑOCOMIEN: 1985
13. - NUMLESION:
14. - LOCALIZACI: MIEMBROINF
15. - CABEZA:
16. - ZONAEXPUES: SI
17. - TAMANO: 1

FICHA DE TRATAMIENTO DE DATOS (2)

SIGMA: BASE DE DATOS BIOESTADISTICA

FICHERO LEISHMAN CASO NUMERO: 36

18. - ADENOPATIA: NO
19. - HEPATOMEG: NO
20. - ESPLENOMEG: NO
21. - SINTGENER: NO
22. - ESCARIFICA: POSITIVA
23. - BIOPSIA: ----
24. - SEROLOGIA: ----
25. - TRAT1TIPO: RIFAMPICIN
26. - TRAT1RES: MEJORIA
27. - TRAT2TIPO: NITROGENO
28. - TRAT2RES: CURACION
29. - TRAT3TIPO: ----
30. - TRAT3RES: ----
31. - THASTACURA: 2
32. - DURACIONEN: 10
33. - ULCERACION: NO
34. - RESCOSMETI: ACCEPTABLE

FICHA DE TRATAMIENTO DE DATOS

SIGMA: BASE DE DATOS BIOESTADISTICA

FICHERO LEISHMAN CASO NUMERO: 37

1. - NUMERO: 35
2. - SEXO: HEMBRA
3. - TERMMUNICI: LANJARON
4. - AREASANIT: ALPUJARRRA
5. - HABITAT: RURALCONC
6. - EDADCONSUL: 65
7. - EVOLUCION: 8
8. - MESCONSULT: JULIO
9. - AÑOCONSULT: 1986
10. - EDADCOMIEN: 64
11. - MESCOMIEN: NOVIEMBRE
12. - AÑOCOMIEN: 1985
13. - NUMLESION: 1
14. - LOCALIZACI: MIEMBROSUP
15. - CABEZA: ----
16. - ZONAEXPUES: SI
17. - TAMAÑO: 3

FICHA DE TRATAMIENTO DE DATOS (2)

SIGMA: BASE DE DATOS BIOESTADISTICA

FICHERO LEISHMAN CASO NUMERO: 37

18. - ADENOPATIA: NO
19. - HEPATOMEG: NO
20. - ESPLENOMEG: NO
21. - SINTGENER: NO
22. - ESCARIFICA: POSITIVA
23. - BIOPSIA: POSITIVA
24. - SEROLOGIA: ----
25. - TRAT1TIPO: RIFAMPICIN
26. - TRAT1RES: CURACION
27. - TRAT2TIPO: ----
28. - TRAT2RES: ----
29. - TRAT3TIPO: ----
30. - TRAT3RES: ----
31. - THASTACURA: 1
32. - DURACIONEN: 9
33. - ULCERACION: NO
34. - RESCOSMETI: ACCEPTABLE

FICHA DE TRATAMIENTO DE DATOS
SIGMA: BASE DE DATOS BIOESTADISTICA
FICHERO LEISHMAN CASO NUMERO: 38

1. - NUMERO: 36
2. - SEXO: VARON
3. - TERMMUNICI: GRANADA
4. - AREASANIT: OTRAS
5. - HABITAT: URBANO
6. - EDADCONSUL: 1
7. - EVOLUCION: 7
8. - MESCONSULT: JULIO
9. - AÑOCONSULT: 1986
10. - EDADCOMIEN: 0,5
11. - MESCOMIEN: DICIEMBRE
12. - AÑOCOMIEN: 1985
13. - NUMLESION: 1
14. - LOCALIZACI: CABEZA-CUE
15. - CABEZA: MEJILLA
16. - ZONAEXPUES: SI
17. - TAMAÑO: 1

FICHA DE TRATAMIENTO DE DATOS (2)

SIGMA: BASE DE DATOS BIOESTADISTICA

FICHERO LEISHMAN CASO NUMERO: 38

18. - ADENOPATIA: NO
19. - HEPATOMEG: NO
20. - ESPLENOMEG: NO
21. - SINTGENER: NO
22. - ESCARIFICA: POSITIVA
23. - BIOPSIA: ----
24. - SEROLOGIA: ----
25. - TRAT1TIPO: NIEVECAR
26. - TRAT1RES: CURACION
27. - TRAT2TIPO: ----
28. - TRAT2RES: ----
29. - TRAT3TIPO: ----
30. - TRAT3RES: ----
31. - THASTACURA: 1
32. - DURACIONEN: 8
33. - ULCERACION: NO
34. - RESCOSMETI: BUENO

FICHA DE TRATAMIENTO DE DATOS

SIGMA: BASE DE DATOS BIOESTADISTICA

FICHERO LEISHMAN CASO NUMERO: 39

1. - NUMERO: 37
2. - SEXO: VARON
3. - TERMMUNICI: TORVIZCON
4. - AREASANIT: ALPUJARRA
5. - HABITAT: RURALDISP
6. - EDADCONSUL: 2
7. - EVOLUCION: 7
8. - MESCONSULT: DICIEMBRE
9. - AÑOCONSULT: 1986
10. - EDADCOMIEN: 1
11. - MESCOMIEN: JUNIO
12. - AÑOCOMIEN: 1986
13. - NUMLESION: 1
14. - LOCALIZACI: CABEZA-CUE
15. - CABEZA: FRENTE
16. - ZONAEXPUES: SI
17. - TAMANO: 2

FICHA DE TRATAMIENTO DE DATOS (2)

SIGMA: BASE DE DATOS BIOESTADISTICA

FICHERO LEISHMAN CASO NUMERO: 39

18. - ADENOPATIA: SI
19. - HEPATOMEG: SI
20. - ESPLENOMEG: SI
21. - SINTGENER: NO
22. - ESCARIFICA: POSITIVA
23. - BIOPSIA: NEGATIVA
24. - SEROLOGIA: ----
25. - TRAT1TIPO: RIFAMPICIN
26. - TRAT1RES: CURACION
27. - TRAT2TIPO: ----
28. - TRAT2RES: ----
29. - TRAT3TIPO: ----
30. - TRAT3RES: ----
31. - THASTACURA: 1
32. - DURACIONEN: 8
33. - ULCERACION: SI
34. - RESCOSMETI: BUENO

FICHA DE TRATAMIENTO DE DATOS

SIGMA: BASE DE DATOS BIOESTADISTICA

FICHERO LEISHMAN CASO NUMERO: 40

1. - NUMERO: 38
2. - SEXO: VARON
3. - TERMMUNICI: VILLANUEVA
4. - AREASANIT: OTRAS
5. - HABITAT: RURALCONC
6. - EDADCONSUL: 1
7. - EVOLUCION: 7
8. - MESCONSULT: JULIO
9. - ANOCONSULT: 1987
10. - EDADCOMIEN: 1
11. - MESCOMIEN: DICIEMBRE
12. - ANCCOMIEN: 1986
13. - NUMLESION: 1
14. - LOCALIZACI: CABEZA-CUE
15. - CABEZA: MEJILLA
16. - ZONAEXPUES: SI
17. - TAMANO: 2

FICHA DE TRATAMIENTO DE DATOS (2)

SIGMA: BASE DE DATOS BIOESTADISTICA

FICHERO LEISHMAN CASO NUMERO: 40

18. - ADENOPATIA: NO
19. - HEPATOMEG: NO
20. - ESPLENOMEG: NO
21. - SINTGENER: NO
22. - ESCARIFICA: POSITIVA
23. - BIOPSIA: ----
24. - SEROLOGIA: ----
25. - TRAT1TIPO: RIFAMPICIN
26. - TRAT1RES: NULO
27. - TRAT2TIPO: NIEVECAR
28. - TRAT2RES: CURACION
29. - TRAT3TIPO: ----
30. - TRAT3RES: ----
31. - THASTACURA: 2
32. - DURACIONEN: 9
33. - ULCERACION: SI
34. - RESCOSMETI: BUENO

FICHA DE TRATAMIENTO DE DATOS
SIGMA: BASE DE DATOS BIOESTADISTICA
FICHERO LEISHMAN CASO NUMERO: 41

1. - NUMERO: 39
2. - SEXO: VARON
3. - TERMMUNICI: ALBUNOL
4. - AREASANIT: ALPUJARRA
5. - HABITAT: RURALCONC
6. - EDADCONSUL: 3
7. - EVOLUCION: 8
8. - MESCONSULT: JULIO
9. - AÑOCONSULT: 1987
10. - EDADCOMIEN: 2
11. - MESCOMIEN: DICIEMBRE
12. - AÑOCOMIEN: 1986
13. - NUMLESION: 1
14. - LOCALIZACI: CABEZA-CUE
15. - CABEZA: MEJILLA
16. - ZONAEXPUES: SI
17. - TAMAÑO: 1

FICHA DE TRATAMIENTO DE DATOS (2)

SIGMA: BASE DE DATOS BIOESTADISTICA

FICHERO LEISHMAN CASO NUMERO: 41

18.- ADENOPATIA: NO
19.- HEPATOMEG: NO
20.- ESPLENOMEG: NO
21.- SINTGENER: NO
22.- ESCARIFICA: POSITIVA
23.- BIOPSIA: ----
24.- SEROLOGIA: ----
25.- TRAT1TIPO: NIEVECAR
26.- TRAT1RES: CURACION
27.- TRAT2TIPO: ----
28.- TRAT2RES: ----
29.- TRAT3TIPO: ----
30.- TRAT3RES: ----
31.- THASTACURA: 1
32.- DURACIONEN: 9
33.- ULCERACION: NO
34.- RESCOSMETI: BUENO

Fotografía núm. 1 :

Extensión de L. C. con abundantes
parásitos extra e intracelulares. Tinción
de Giemsa x 400.

Fotografía núm. 2 :

Histiocitos cargados de leishmanias.
Giemsa x 1.000.

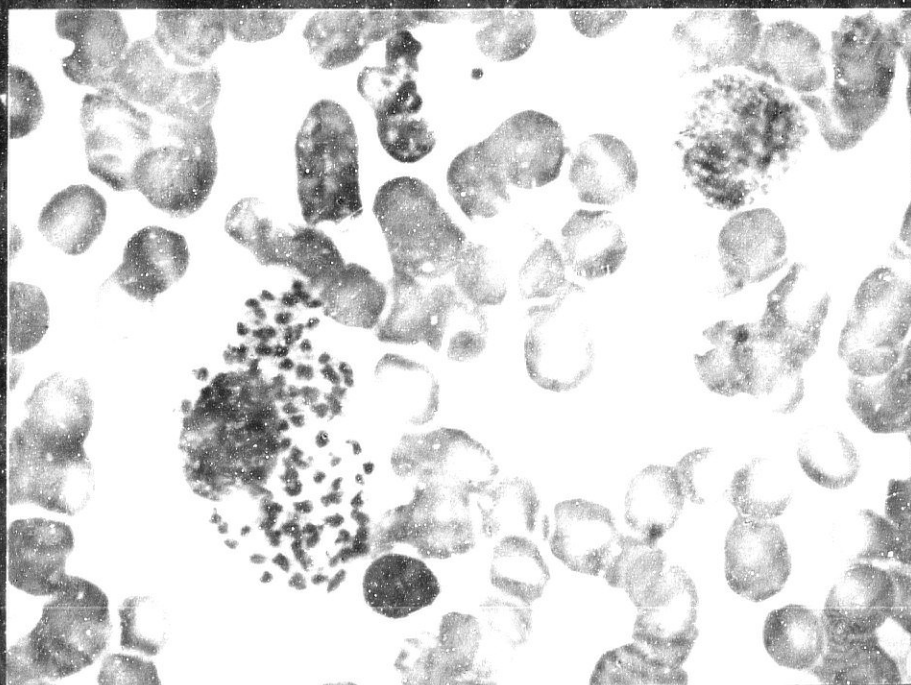
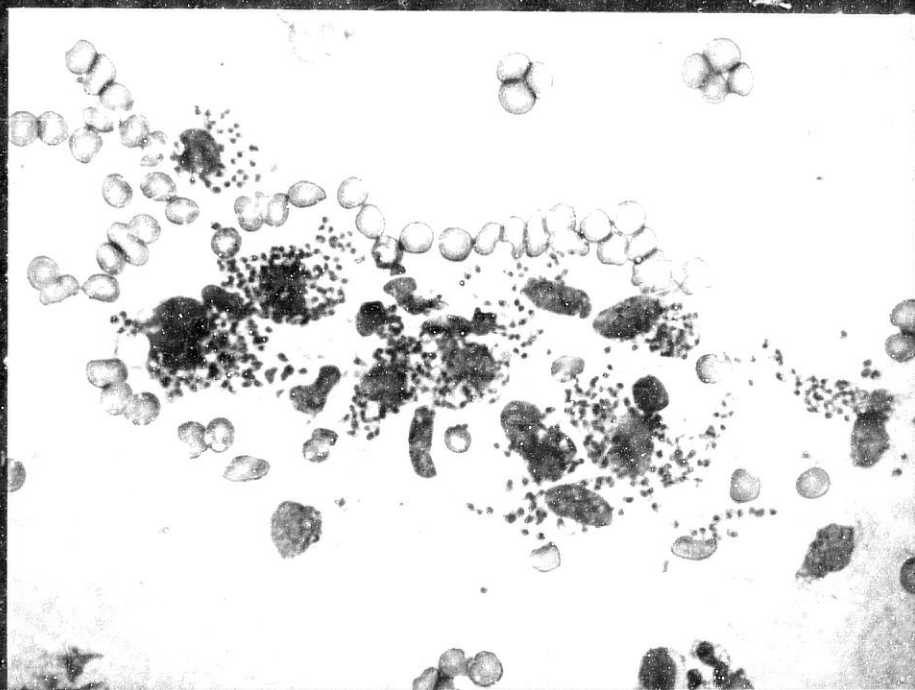

Fotografía núm. 3 :

Contenedor de nieve carbónica y molde
de madera para su extracción.

Fotografía núm. 4 :

Nieve carbónica solidificada en el
molde.

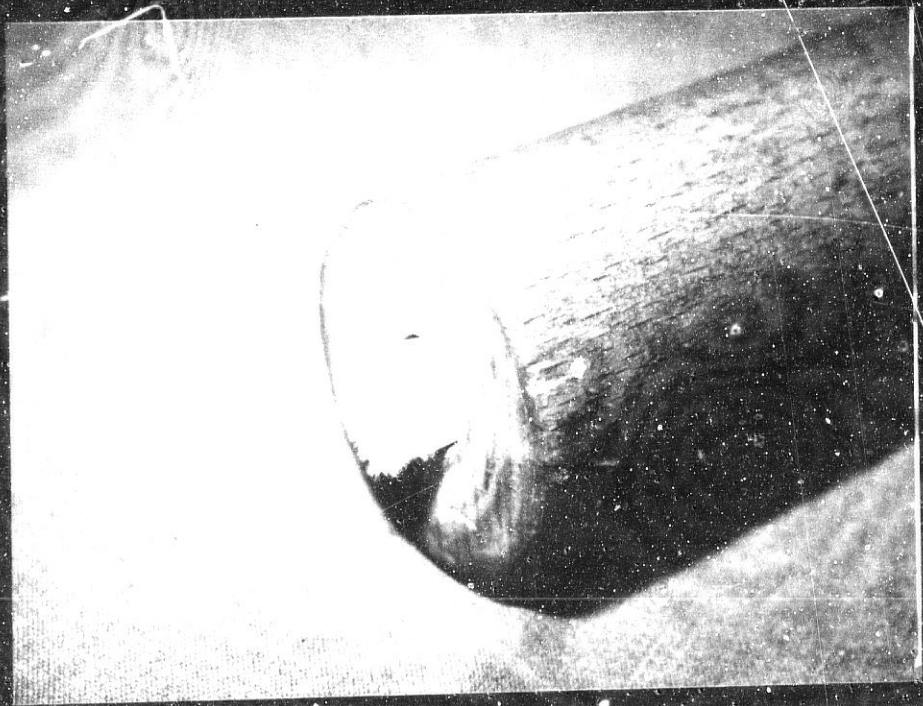
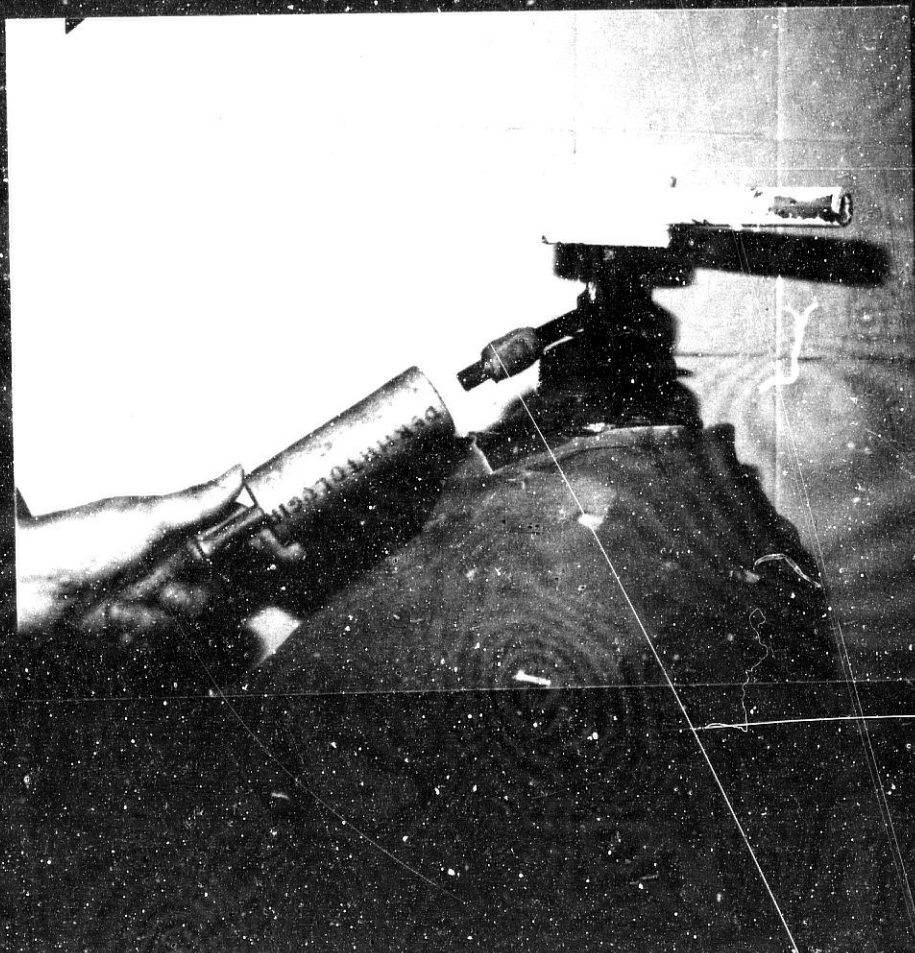

Fotografía núm. 5 :

Criccirugia con nitrógeno líquido:
Modelo C-76 de Frigitronic Inc.

Fotografía núm. 6 :

Cricaplicadores del anterior.

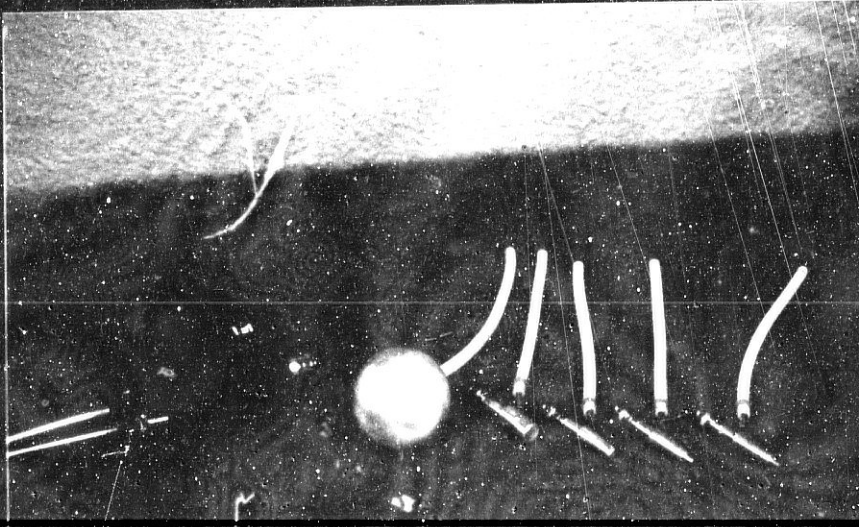

Fotografía núm. 7 :

Orgiva: Area Sanitaria Alpujarras.
Altura: 240 m. sobre el nivel del mar.
Hábitat rural concentrado.

Fotografía núm. 8 :

La Rábita (término municipal de
Albuñol): Area Sanitaria Alpujarras. Al
nivel del mar. Hábitat rural concentrado.

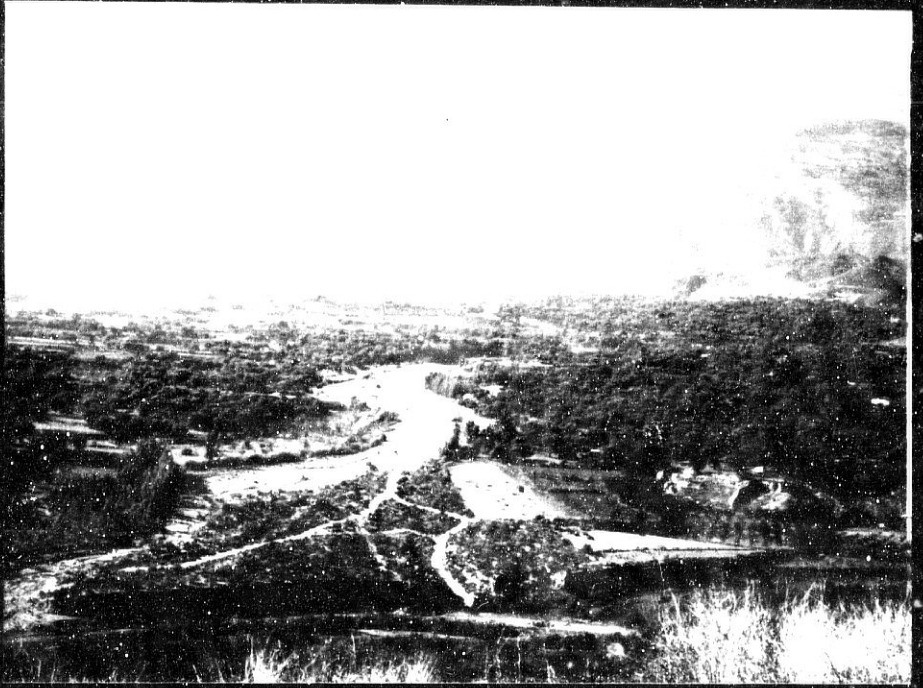

Fotografía núm. 9 :

Cortijos aislados en el término municipal de Murtas. Area Sanitaria Alpujarras. Altura: 1.114 m. sobre el nivel del mar. Hábitat rural disperso.

Fotografía núm. 10 :

Motril: Area Sanitaria Costa. Altura: 65 m. sobre el nivel del mar. Hábitat urbano.



Fotografía núm. 11 :

Forma papulosa no ulcerada en mejilla
de mujer postmenopáusica. Caso núm. 23.

Fotografía núm. 12 :

Forma ulcerada en brazo de niña. Caso
núm. 24.



Fotografía núm. 13 :

Forma ulcerada en cara lateral de
cuello de niño. Caso núm. 1.

Fotografía núm. 14 :

Forma lupoide doble en cara posterior
de pierna de mujer. Caso núm. 35 - 36.

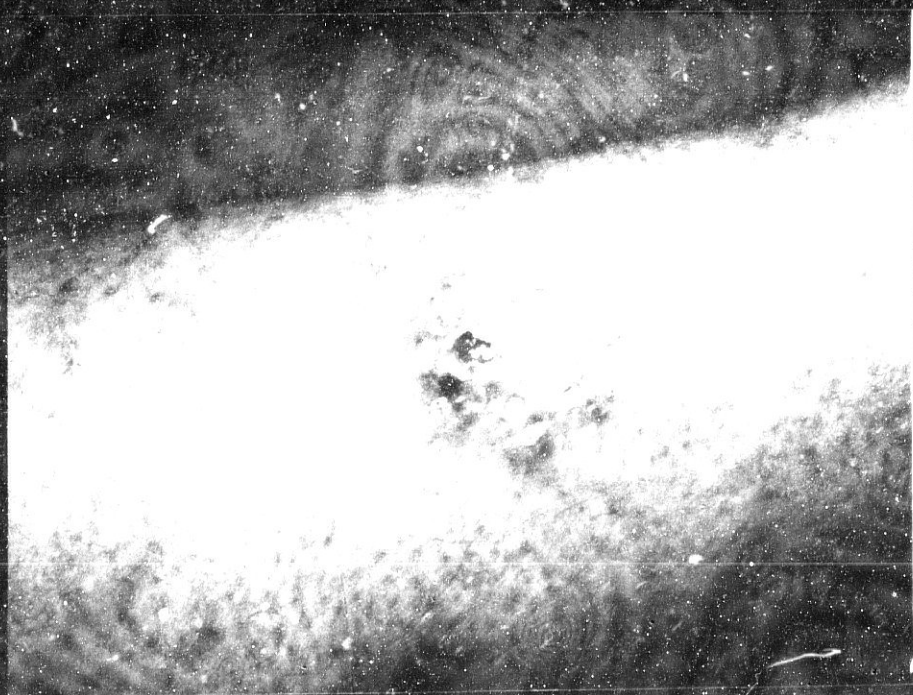

Fotografía núm. 15 :

Hiperqueratosis ortoqueratósica.
Acantosis alternando con atrofia
epidérmica. Denso infiltrado inflamatorio
granulomatoso en dermis. H. E. x100.

Fotografía núm. 16 :

En dermis infiltrado masivo de
linfocitos e histiocitos. Edema. H. E.
x150.

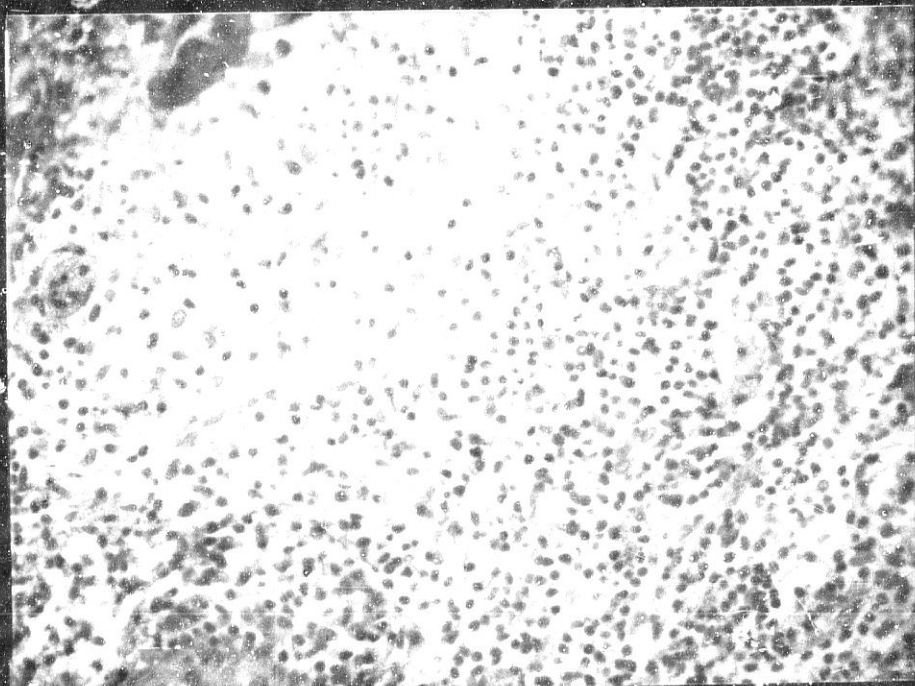

Fotografía núm. 17 :

Abundantes Leishmanias extra e
intracelulares (Cuerpos de Leishman-
Donovan). H. E. x250.

Fotografía núm. 18 :

Infiltrado granulomatoso con célula
gigante multinucleada. H. E. x200.

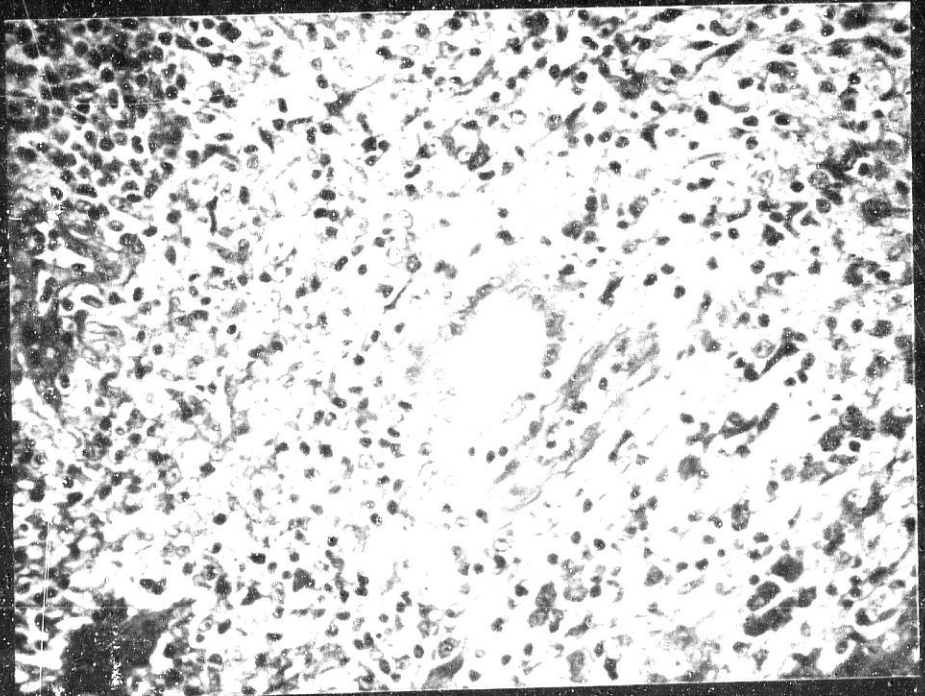
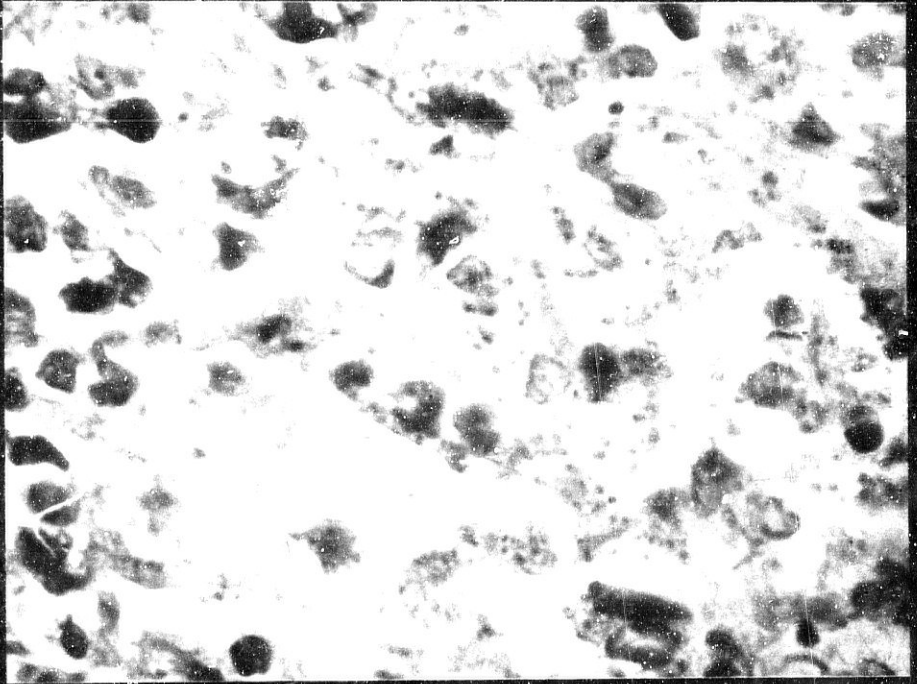

Fotografía núm. 19 :

Forma seca ulcerada en mejilla de
niña. Caso núm. 17.

Fotografía núm. 20 :

Bloque de hielo formado en el
tratamiento con nieve carbónica.

Fotografía núm. 21 :

Resultado excelente 1 año después.



Fotografía núm. 22 :

Forma seca ulcerada con extenso halo
inflamatorio. Caso núm. 25.

Fotografía núm. 23 :

Resultado un año después de la
aplicación de nieve carbónica.



Fotografía núm. 24 :

Forma lupoide seca. Caso núm. 26.

Fotografía núm. 25 :

Resultado 3 meses después del
tratamiento con nitrógeno líquido.





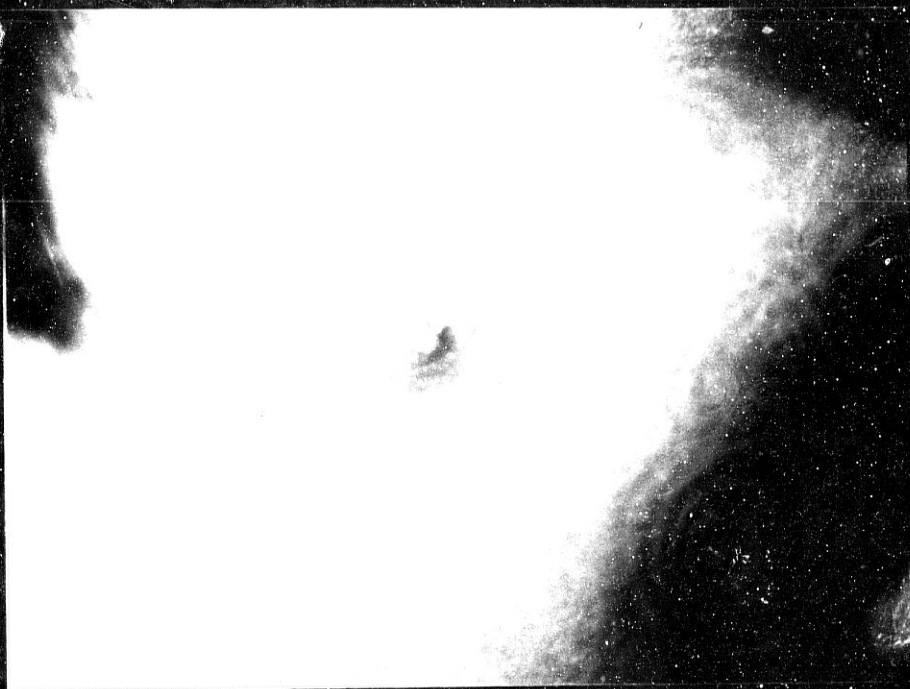







III. RESULTADOS

3.1. - DATOS REFERENTES AL
MOMENTO DE CONSULTA:

3.1.1. - AÑO DE CONSULTA :

Recogimos en total 41 casos correspondientes a 39 pacientes cuyo cuadro comenzó entre enero de 1.981 y diciembre de 1.986, es decir, durante 6 años completos.

Consultaron a lo largo de los años 1.982 a 1.987 según la distribución que muestra la Tabla III-1 y Gráfica III-1.

3.1.2. - MES DE CONSULTA :

Máxima frecuencia en febrero y julio, sin diferencias significativas con los demás meses (Tabla III-2 y Gráfica III-2).

T A B L A III-1

LEISHMANIOSIS CUTANEAS

AÑO DE CONSULTA

<u>AÑO</u>	<u>FA</u>	<u>%</u>
1.982	7	17,9
1.983	11	28,2
1.984	9	23,1
1.985	4	10,3
1.986	6	15,4
1.987	2	5,1

GRAFICA III-1
LEISHMANIOSIS CUTANEAS
AÑO DE CONSULTA

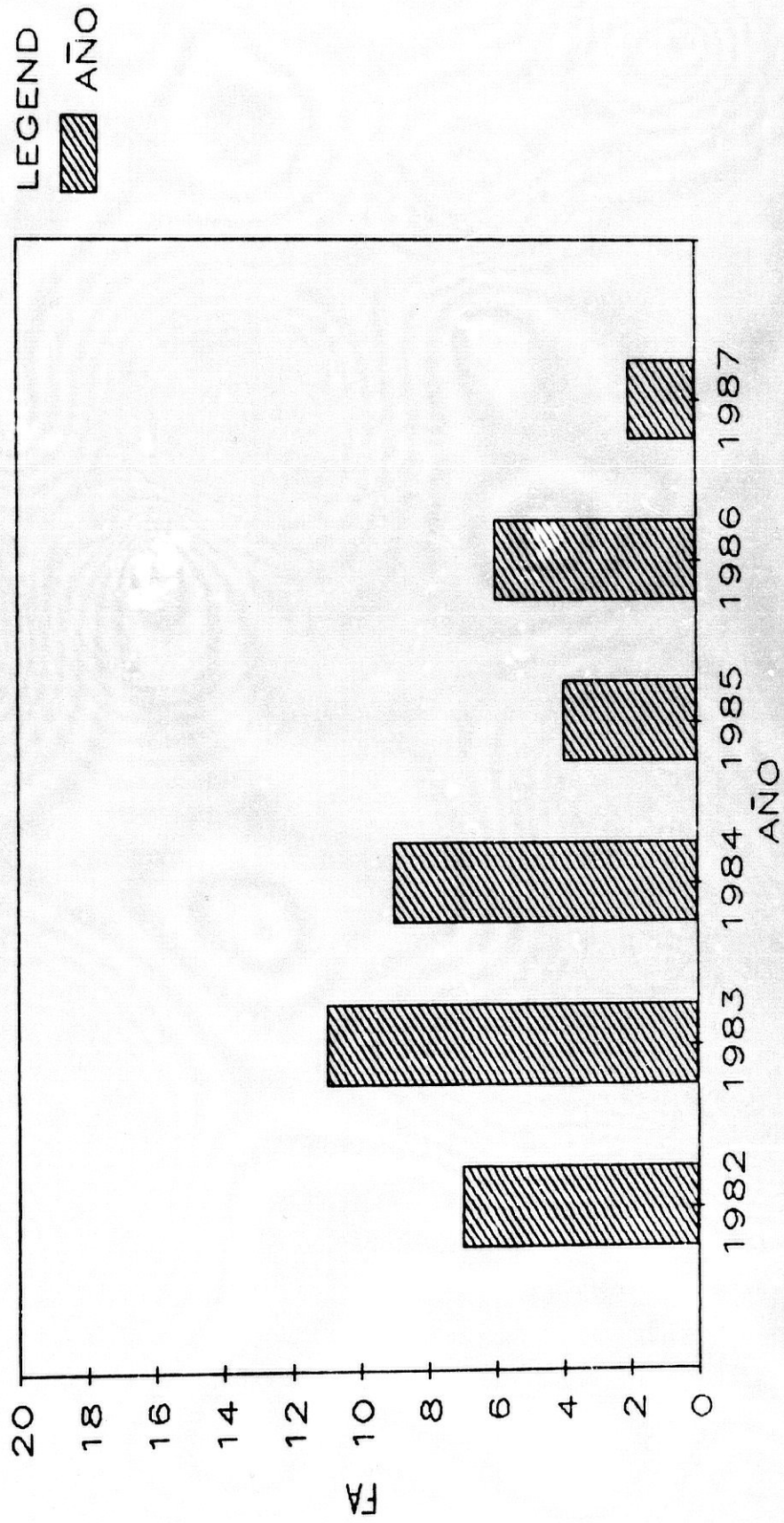

T A B L A III-2

LEISHMANIOSIS CUTANEAS

MES DE CONSULTA

<u>MES</u>	<u>FA</u>	<u>%</u>
Enero	6	15,4
Febrero	7	17,9
Marzo	4	10,3
Abril	4	10,3
Mayo	0	0
Junio	4	10,3
Julio	7	17,9
Agosto	0	0
Septiembre	0	0
Octubre	2	5,1
Noviembre	0	0
Diciembre	5	12,8

GRAFICA III-2
LEISHMANIOSIS CUTANEAS
MES DE CONSULTA

LEGEND

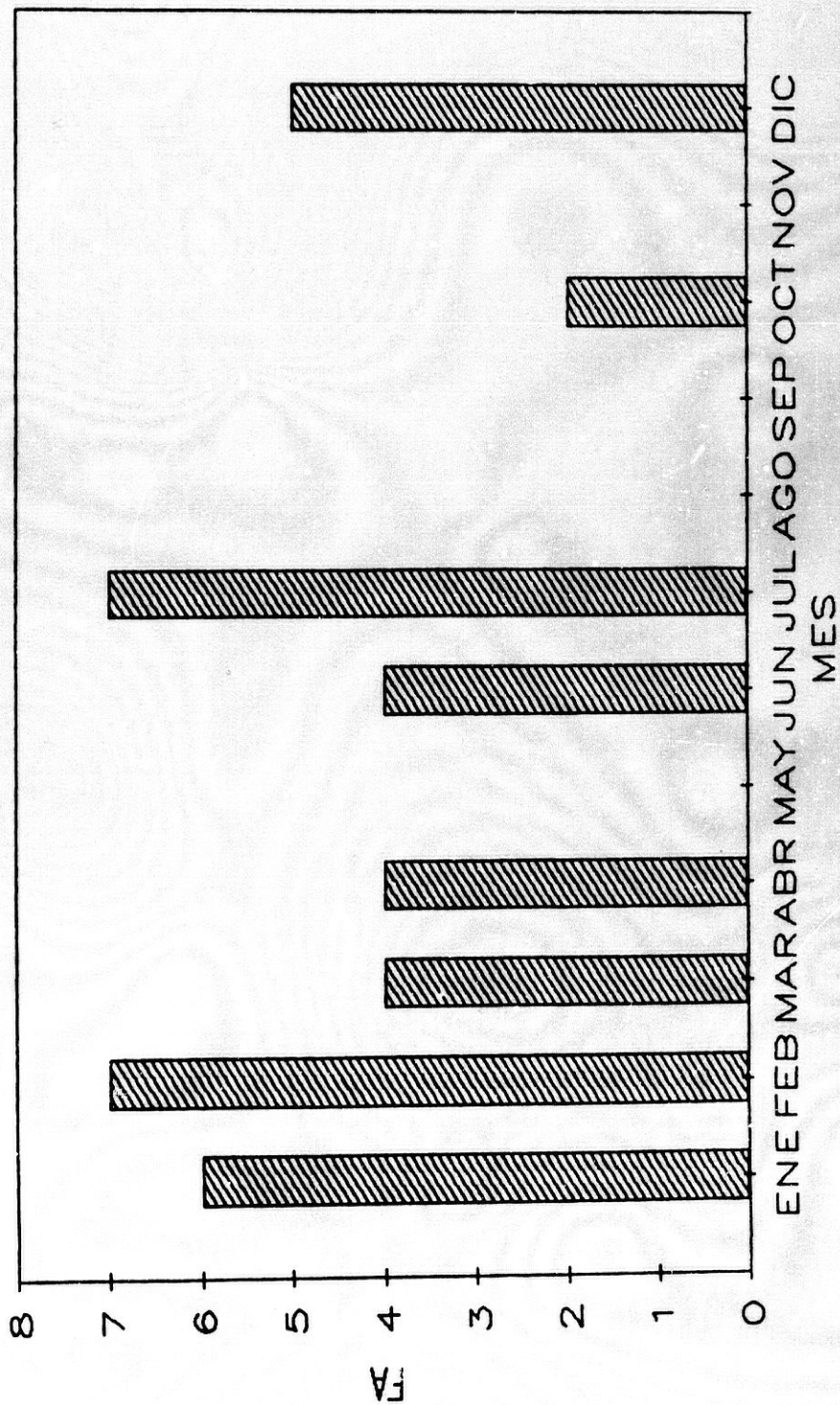

3.1.3. - EDAD DE CONSULTA :

La distribución por edades se muestra en la Tabla y Gráfica III-3.

Las edades oscilan, pues, de 1 a 70 años con los datos siguientes:

Media = 15,8462 (8,49 - 23,2023)

Desviación típica = 22,6838 (18,6203 - 29,5142)

Coefficiente de variación = 143,1502

Error standard de la media = 3,6323

Más valor concedemos, por tanto, al dato de que 22 pacientes fueron menores de 5 años, lo que supone un 56,4 % del total con intervalo de confianza del 5 % de $\pm 7,94$.

T A B L A III-3

LEISHMANIOSIS CUTANEAS

EDAD DE CONSULTA

<u>EDAD</u>	<u>FA</u>	<u>%</u>
0- 4 a.	22	56,4
5- 9 a.	3	7,7
10-14 a.	4	10,2
15-19 a.	2	5,1
20-24 a.	0	0
25-29 a.	0	0
30-34 a.	0	0
35-39 a.	1	2,6
40-44 a.	1	2,6
45-49 a.	0	0
50-54 a.	1	2,6
55-59 a.	0	0
60-64 a.	2	5,1
65-69 a.	1	2,6
<u>≥ 70 a.</u>	2	5,1

TABLA III-3
 LEISHMANIOSIS CUTANEAS
 EDAD DE CONSULTA

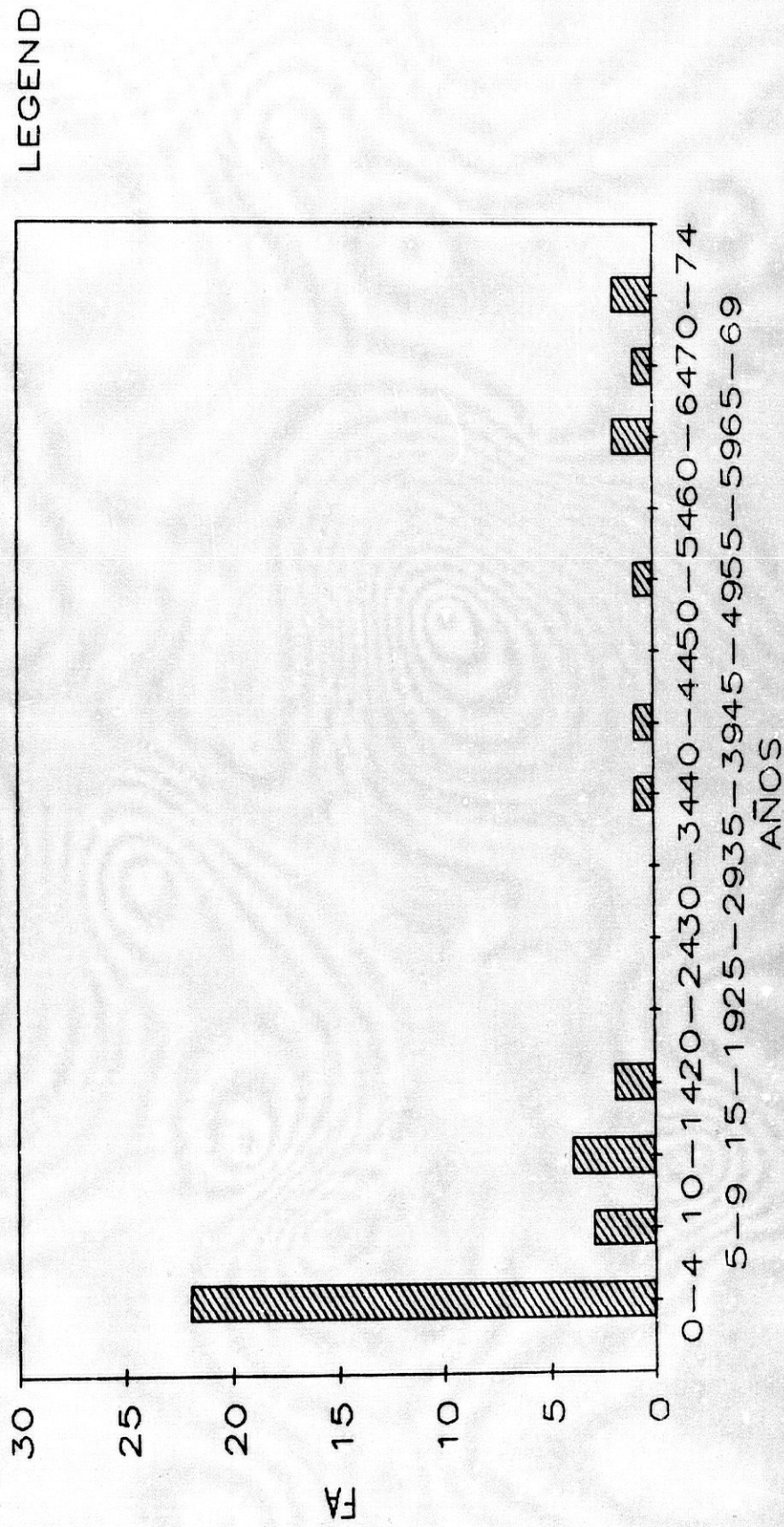

3.2. - DISTRIBUCION GEOGRAFICA:

3.2.1. - DATOS REFERENTES A LA PROVINCIA DE GRANADA :

* Población de hecho :

La provincia de Granada contaba:

- Al comienzo del estudio, con 761.734 habitantes, según rectificación padronal al 01.03.1981 (193).
- Al final del estudio había 796.857 habitantes según renovación del padrón de habitantes al 01.04.1986 (194)

* Incidencia acumulada :

$$IA = \frac{39}{761.734} = 5,11 \times 10^{-5}$$

para un periodo de 6 años.

A la cual corresponde un intervalo de confianza, para un riesgo del 5 % de

$$\pm 1,96 \sqrt{\frac{5,11 \times 10^{-5} (1 - 5,11 \times 10^{-5})}{761.734}} = \pm 1,605 \times 10^{-5}$$

Por tanto una incidencia acumulada de $6,71 \times 10^{-5}$ a $3,505 \times 10^{-5}$ para 6 años.

* Tasa de incidencia :

Tamaño medio de la población = 779.295,5

Tiempo de observación = 6 años

Tiempo en riesgo = 4.675.773

$$I = \frac{39}{4.675.773} = 0,83 \times 10^{-5} \text{ por año.}$$

Para un error del 5 % le corresponde un intervalo de confianza de

$$\pm 1,96 \sqrt{\frac{0,83 \times 10^{-5}}{4.675.773}} = \pm 0,26 \times 10^{-5}$$

Por tanto I entre $1,09 \times 10^{-5}$ y $0,57 \times 10^{-5}$ por año.

MAFA III-1 (122)

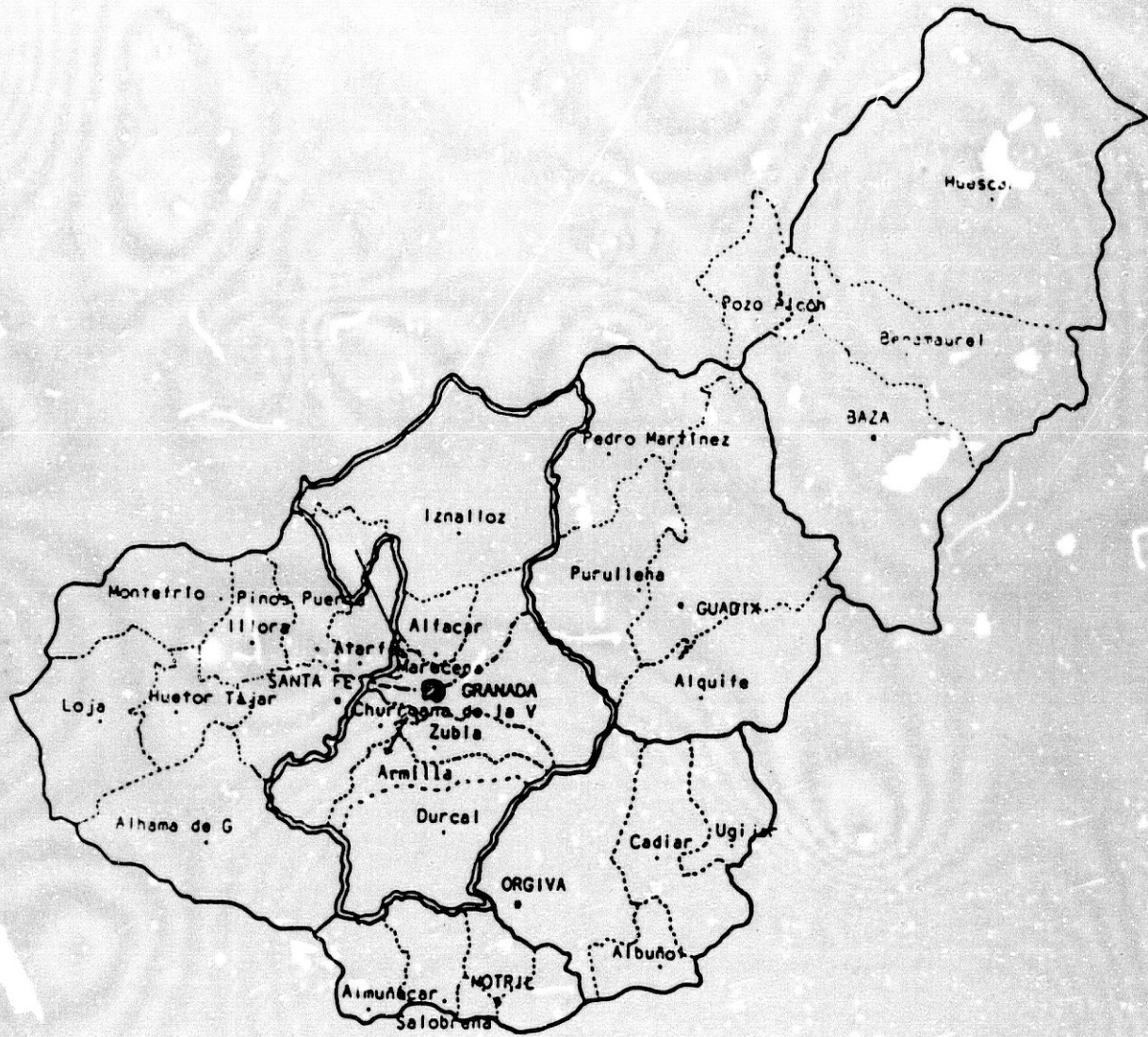

DIRECCION GENERAL DE ATENCION PRIMARIA Y PROMOCION DE SALUD

COMARCALIZACION SANITARIA

PROVINCIA: GRANADA

====: Departamento Sanitario

—: Distrito Sanitario

- - -: Zona Básica de Salud

•: Ubicación M-III

◦: Ubicación M-II

3.2.2. - DATOS REFERIDOS A DISTRITOS SANITARIOS :

La provincia de Granada se encuentra estructurada por la Consejería de Salud de la Junta de Andalucía en 7 distritos sanitarios (Mapa III-1) (122).

En ellos hemos observado una distribución desigual de la incidencia que agrupa los casos mayoritariamente en 2 áreas: Costa y Alpujarras.

3.2.2.1. - DISTRITO SANITARIO "COSTA" :

Hemos encontrado leishmaniosis cutáneas en los municipios de Almuñécar, Salobreña, Motril y Gualchos, cuya población, según las fuentes ya citadas del INE (193) (194) se recoge en la Tabla III-4.

En total hallamos 13 casos según el desglose por términos municipales y localidades que se indica en la Tabla III-5.

T A B L A III-4

AREA SANITARIA COSTA

POBLACION DE LOS MUNICIPIOS AFECTOS (*)

<u>MUNICIPIO</u>	<u>COMIENZO</u>	<u>FINAL</u>	<u>MEDIA</u>
Motril	39.784	44.046	41.915
Gualchos	2.907	2.958	2.932,5
Almuñécar	16.141	17.606	16.873,5
Salobreña	8.119	8.694	8.406,5
TOTAL	66.951	73.304	70.127,5

(*) Fuente: Instituto Nacional de Estadística (193) (194)

Tiempo en riesgo = 420.765.

T A B L A III-5

LEISHMANIOSIS CUTANEAS

AREA SANITARIA COSTA

<u>TERM. MUNIC.</u>	<u>LOCALIDAD</u>	<u>NUMERO</u>	<u>TOTAL</u>
Almuñécar	Almuñécar	2	2
Salobreña	Salobreña	1	1
Motril	Motril	4	
	Torrenueva	2	
	Carchuna	1	7
Gualchos	Castell de Ferro	3	3
TOTAL			13

* Incidencia acumulada :

$$IA = \frac{13}{66.951} = 19,41 \times 10^{-5} \text{ en 6 años.}$$

Intervalo de confianza

$$\pm 1,96 \sqrt{\frac{19,41 \times 10^{-5} (1 - 19,41 \times 10^{-5})}{66.951}} = \pm 10,552 \times 10^{-5}$$

IA por tanto entre $29,96 \times 10^{-5}$ y $8,86 \times 10^{-5}$ para 6 años.

* Tasa de incidencia :

$$I = \frac{13}{420.765} = 3,08 \times 10^{-5} \text{ por año.}$$

Intervalo de confianza

$$\pm 1,96 \sqrt{\frac{3,08 \times 10^{-5}}{420.765}} = \pm 1,67 \times 10^{-5}$$

I entre $4,75 \times 10^{-5}$ y $1,41 \times 10^{-5}$ por año.

* Riesgo relativo :

Población del resto de la provincia al comienzo del estudio: 761.734 - 66.951 = 694.783.

Población del resto de la provincia al finalizar el estudio: 796.857 - 73.304 = 723.553.

Tamaño medio: 709.168.

Tiempo en riesgo = 709.168 x 6 = 4.255.008.

$$I_0 = \frac{26}{4.255.008} = 0,61 \times 10^{-5}$$

$$RR = \frac{I_1}{I_0} = \frac{3,08 \times 10^{-5}}{0,61 \times 10^{-5}} = 5,04$$

El riesgo de contraer la enfermedad es, por tanto, 5,04 veces mayor en los municipios afectados del Area Sanitaria "Costa" (Almuñécar, Gualchos, Motril y Salobrefia) que en el resto de la provincia.

3.2.2.2.- DISTRITO SANITARIO "ALPUJARRAS" :

Encontramos casos en los municipios de Albuñol, Cádiar, Lanjarón, Lújar, Murtas, Orgiva, Polopos, Rubite, Torvizcón y Válor.

Su población y distribución de frecuencias por términos municipales y localidades se refleja, respectivamente, en las Tablas III-6 y III-7.

T A B L A III-E

AREA SANITARIA ALPUJARRAS

POBLACION DE LOS MUNICIPIOS AFECTOS (*)

<u>TERMINO MUNICIPAL</u>	<u>COMIENZO</u>	<u>FINAL</u>	<u>MEDIA</u>
Albuñol	5.448	5.424	5.436
Cádiar	2.309	2.145	2.227
Lanjarón	4.094	4.233	4.163,5
Lújar	680	678	679
Murtas	1.409	1.225	1.317
Orgiva	4.859	5.149	5.004
Polopos	1.388	1.281	1.334,5
Rubite	601	554	577,5
Torvizcón	1.404	1.303	1.353,5
Válor	1.229	1.174	1.201,5
TOTAL	23.421	23.166	23.293,5

(*) Fuente: Instituto Nacional de Estadística (193) (194)

Tiempo en riesgo = 139.761.

T A B L A III-7

LEISHMANIOSIS CUTANEAS
AREA SANITARIA ALPUJARRAS

<u>TERM. MUNIC.</u>	<u>LOCALIDAD</u>	<u>NUMERO</u>	<u>TOTAL</u>
Albuñol	Cortijo Ermita	1	
	La Rábida	1	
	Albuñol	2	
	Huarea	1	5
Orgiva	Orgiva	3	3
Rubite	Rubite	1	1
Polopos	Castillo de Baños	1	
	La Mamola	1	2
Murtas	Cortijo El Campiñal	1	
	Cortijo Ramblones	1	
	Murtas	1	3
Lújar	Los Carlos	1	1
Válor	Válor	1	1
Cádiar	Cádiar	1	1
Lanjarón	Lanjarón	1	1
Torvizcón	Cortijo Téjar	1	1
TOTAL			19

* Incidencia acumulada :

$$IA = \frac{19}{23.421} = 81,12 \times 10^{-5} \text{ para un periodo de 6 años.}$$

Intervalo de confianza:

$$\pm 1,96 \sqrt{\frac{81,12 \times 10^{-5} (1 - 81,12 \times 10^{-5})}{23.421}} = \pm 36,46 \times 10^{-5}$$

IA entre $117,58 \times 10^{-5}$ y $44,65 \times 10^{-5}$
para el periodo observado de 6 años.

* Tasa de incidencia :

$$I = \frac{19}{139.761} = 13,59 \times 10^{-5} \text{ por año.}$$

Intervalo de confianza:

$$\pm 1,96 \sqrt{\frac{13,59 \times 10^{-5}}{139.761}} = \pm 6,11 \times 10^{-5}$$

I entre $19,70 \times 10^{-5}$ y $7,48 \times 10^{-5}$ por año.

* Riesgo relativo :

Población del resto de la Provincia al comienzo del estudio: $761.734 - 23.421 = 738.313$

Población del resto de la provincia al finalizar el estudio: $796.857 - 23.166 = 773.691$

Tamaño medio de la población = 756.002

Tiempo de riesgo = 4.536.012

$$I_0 = \frac{20}{4.536.012} = 0,44 \times 10^{-5} \text{ por año.}$$

$$RR = \frac{I_1}{I_0} = \frac{13,59 \times 10^{-5}}{0,44 \times 10^{-5}} = 30,88$$

La población de los municipios afectos del Area Sanitaria "Alpujarras" tiene, por tanto, un riesgo 30,88 veces superior de contraer una leishmaniosis cutánea que la del resto de la provincia.

3.2.2.3. - OTRAS AREAS SANITARIAS :

La distribución de la enfermedad en los municipios no incluidos en las citadas áreas se indica en la Tabla III-8.

T A B L A III-8

LEISHMANIOSIS CUTANEAS

OTRAS AREAS SANITARIAS

<u>TERMINO MUNICIPAL</u>	<u>LOCALIDAD</u>	<u>NUMERO</u>	<u>TOTAL</u>
Granada	Granada	5	5
Orce	Orce	1	1
Villanueva de Mesia	Vva. Mesia	1	1
TOTAL			7

3.2.3 - AREA DE MAXIMO RIESGO :

La representación gráfica de la incidencia se recoge en los Mapas III-2 y III-3.

La observación de los mismos permite la delimitación de una zona que no corresponde exactamente a ningún distrito sanitario que llamaremos zona de máximo riesgo, que ocupa todo el litoral granadino desde Almuñécar a La Rábida, de allí asciende siguiendo las Ramblas de Albuñol y Huarea alcanzando las primeras estribaciones de la Sierra de la Contraviesa, y se extiende a lo largo del recorrido del río Guadalfeo, desde Lanjarón y Orgiva hasta Válor y Murtas, afectando a los municipios de Almuñécar, Salobreña, Motril, Gualchos, Albuñol, Cádiar, Lanjarón, Lújar, Murtas, Orgiva, Polopos, Rubite, Torvizcón y Válor, cuyas medidas de incidencia son las siguientes:

Tamaño de la población al comienzo del estudio:

90.372

Tamaño de la población al terminar el estudio:

96.470

Tamaño medio: 93.421

Tiempo en riesgo: 560.526

* Tasa de incidencia :

$$I = \frac{32}{560.526} = 5,7 \times 10^{-5} \text{ por año.}$$

Intervalo de confianza:

$$\pm 1,96 \sqrt{\frac{5,7 \times 10^{-5}}{560.526}} = \pm 1,97 \times 10^{-5}$$

Es decir, tasa de incidencia entre $7,67 \times 10^{-5}$ y $3,73 \times 10^{-5}$ por año.

* Incidencia acumulada :

$$IA = \frac{32}{90.372} = 35,4 \times 10^{-5} \text{ para un periodo de 6 años.}$$

Intervalo de confianza:

$$\pm 1,96 \sqrt{\frac{35,4 \times 10^{-5} (1 - 35,4 \times 10^{-5})}{90.372}} = \pm 12,26 \times 10^{-5}$$

IA entre $47,66 \times 10^{-5}$ y $23,14 \times 10^{-5}$ para los 6 años estudiados.

* Riesgo relativo :

Población no incluida en el área de máximo riesgo:

Tamaño medio: $779.295,5 - 93.421 = 685.874,5$

Tiempo en riesgo = 4.115.247

Número de casos (Tabla III-8) = 7

$$I = \frac{7}{4.115.247} = 0,17 \times 10^{-5}$$

$$RR = \frac{I_1}{I_0} = \frac{5,7 \times 10^{-5}}{0,17 \times 10^{-5}} = 33,53$$

El riesgo de contraer la enfermedad para la población de dicha zona, artificialmente definida, es, por tanto, 33,53 veces mayor que la del resto de la provincia.

3.2.4. - HABITAT :

Predominio neto del rural con mayor incidencia en el medio rural concentrado (Fotografías núm. 7 y 8), menor en el disperso (Fotografía núm. 9) y escasa incidencia en el hábitat urbano (Fotografía núm. 10). La distribución por áreas sanitarias permite comprobar que dicho reparto se ajusta a la estructura poblacional de las zonas (Tabla III-9 y Gráficas III-4 y III-5)

3.2.5. - ALTURA :

Encontramos casos desde el nivel del mar hasta los 1.114 metros de Murtas con la distribución que se indica en la Tabla III-10.

T A B L A III-9
LEISHMANIOSIS CUTANEAS
HABITAT

AREA SANITARIA	HABITAT URBANO	HABITAT RURAL		TOTAL
		CONCENTRADO	DISPERSO	
Costa	4	8	1	13
Alpujarra	0	7	12	19
Otras	4	2	1	7
TOTAL	8	17	14	39
%	20,5	43,6	35,9	

GRAFICA III-4
LEISHMANIOSIS CUTANEAS
HABITAT

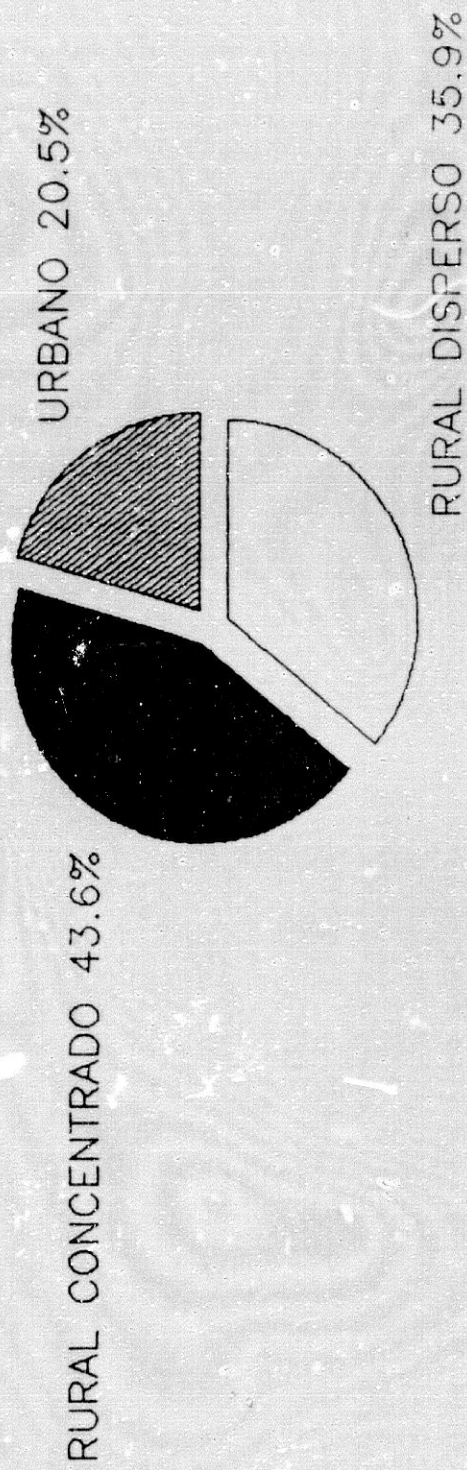

GRAFICA III-5
 LEISHMANIOSIS CUTANEAS
 DISTRITO SANITARIO Y HABITAT

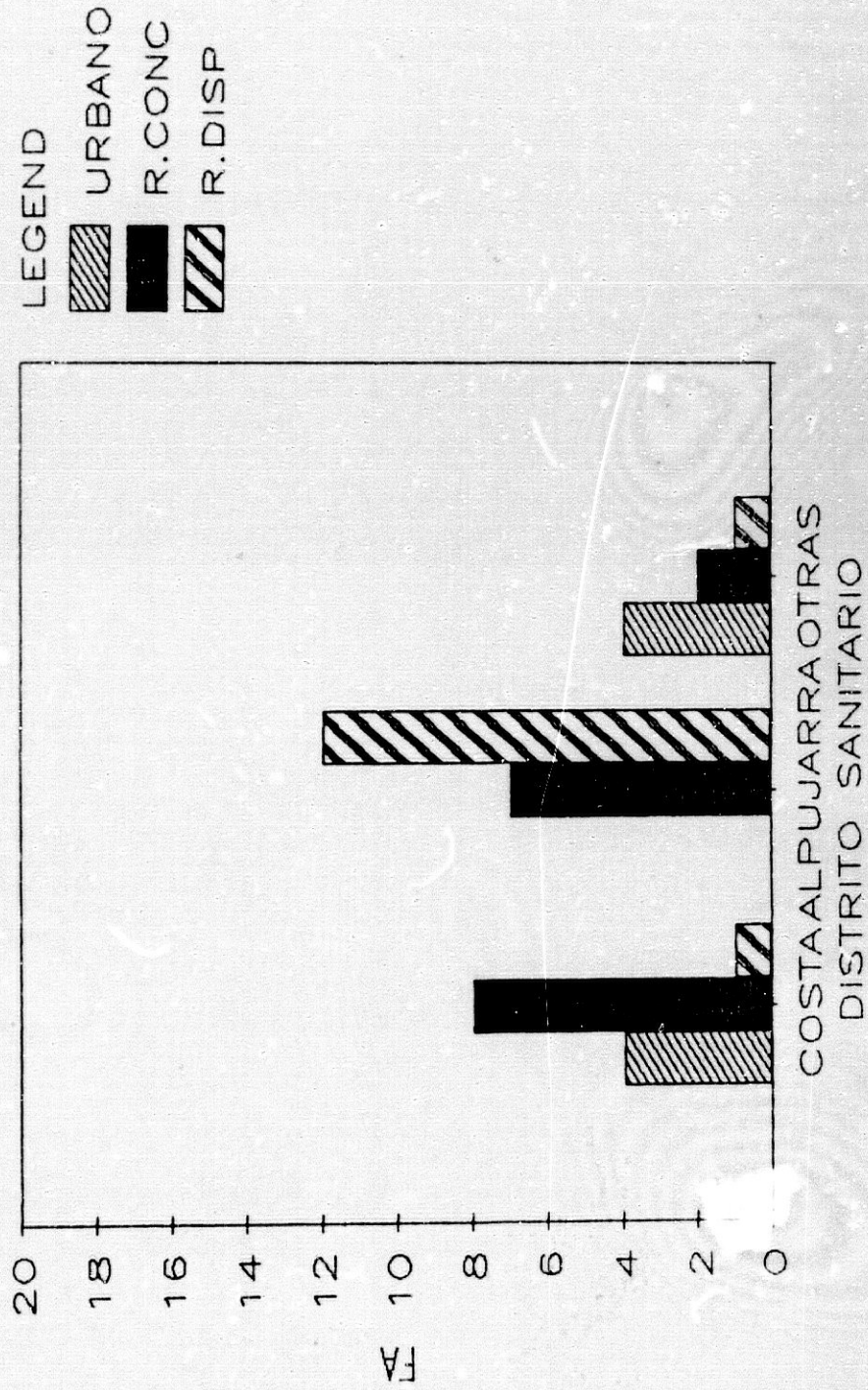

T A B L A: III-10

LEISHMANIOSIS CUTANEAS

ALTURA DE LOS MUNICIPIOS AFECTOS

<u>AREA SANIT.</u>	<u>MUNICIPIOS</u>	<u>ALTITUD</u>
Costa	Almuñécar	24 m.
	Salobreña	77 m.
	Motril	65 m.
	Gualchos	350 m.
Alpujarra	Albuñol	246 m.
	Orgiva	240 m.
	Rubite	789 m.
	Polopos	778 m.
	Murtas	1.114 m.
	Lújar	616 m.
	Válor	900 m.
	Cádiar	916 m.
	Lanjarón	659 m.
	Torvizcón	684 m.
Otras	Granada	682 m.
	Orce	925 m.
	Vva. Mesa	489 m.

M A P A III-2 :

Servicio Geografico del Ejército.

Escala 1 : 800.000.

*Distribución de L. C. en la provincia de
Granada: años 1.981-1.986.*

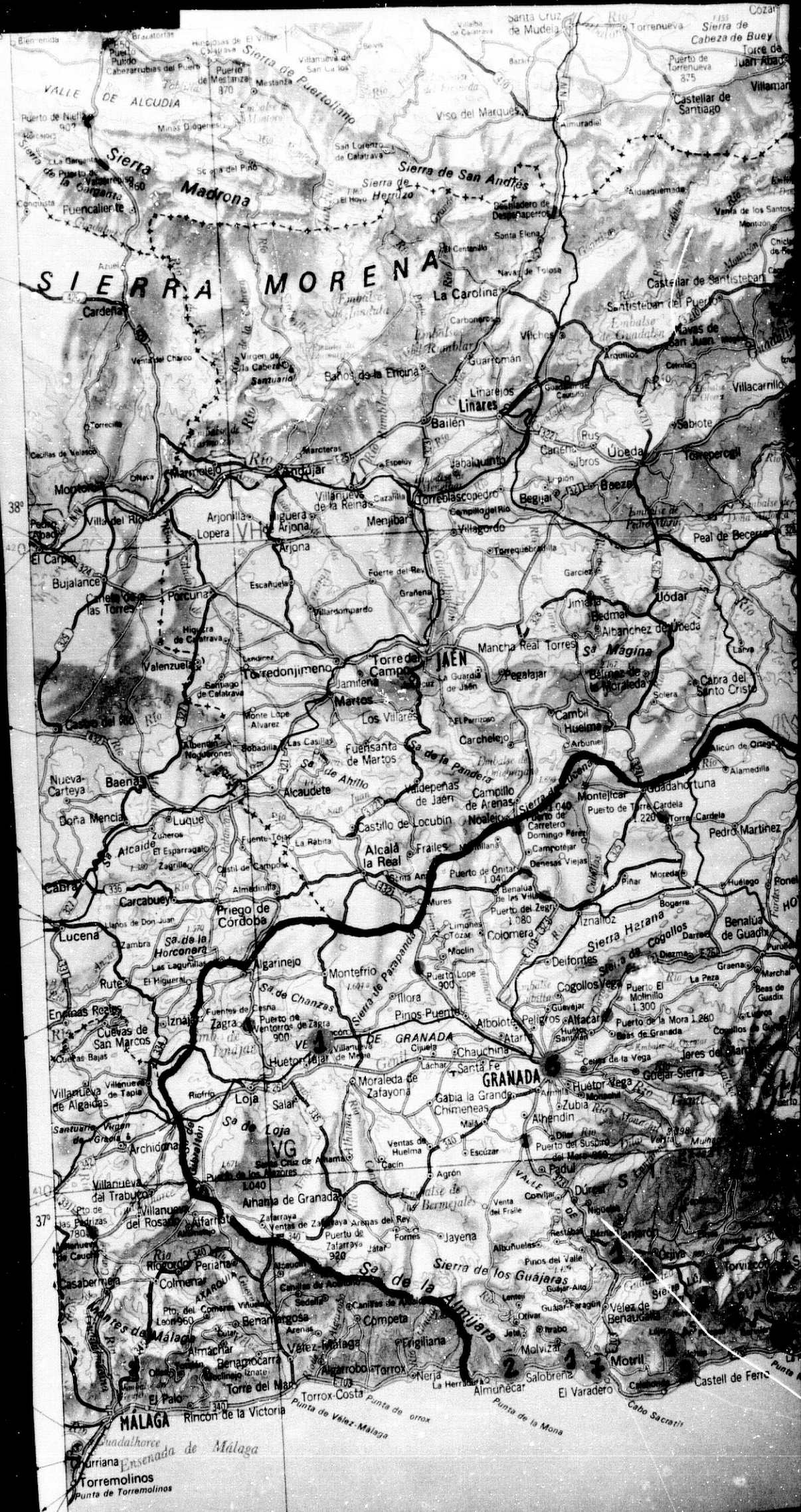

SIERRA MORENA

Málaga
Guadalupe
Ensenada de Málaga
Torremolinos
Punta de Torremolinos

GRANADA

JAÉN

38°

40°

37°

41°

M A P A III-3 :

Servicio Geografico del Ejército.

Escala 1 : 100.000.

*Localización de L. C. en la "zona de
máximo riesgo"; años 1.981-1.986.*