

4-27-23

4

JUNTA CENTRAL DE DERECHOS PASIVOS

DEL

MAGISTERIO DE INSTRUCCIÓN PRIMARIA

MEMORIA DE SUS TRABAJOS

DESDE

1.º DE ENERO Á 31 DE DICIEMBRE DE 1895



MADRID

TIPÓLITOGRAFÍA DE RAOUL PÉANT

39 — ATOCHA — 39

Plaza del Angel, 13 y 14, y Carrera de San Jerónimo, 13.

1898

BIBLIOTECA HOSPITAL REAL
GRANADA

Sala: C

Estante: 001

Numero: 050(4)

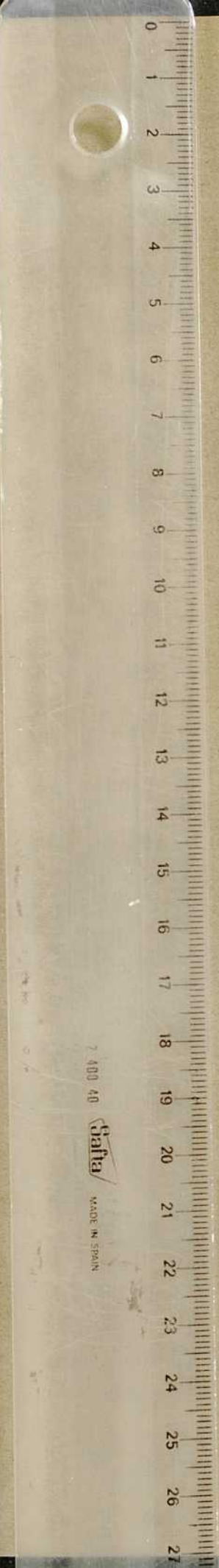

BIBLIOTECA HOSPITAL REAL
GRANADA

Sala: B

Exento: 2

Numero: 142 (4)

Junta Central de Derechos pasivos del Magisterio de Instrucción primaria.

MEMORIA

DE

1.º DE ENERO Á 31 DE DICIEMBRE DE 1895



BIBLIOTECA HOSPITAL REAL
GRANADA

Sala:

C

Estante:

001

Numero:

050(4)

BIBLIOTECA HOSPITAL REAL
GRANADA
Sala: B
Estante: 2
Número: 142 (4)

Junta Central de Derechos pasivos del Magisterio de Instrucción primaria.

MEMORIA

DE

1.º DE ENERO Á 31 DE DICIEMBRE DE 1895





~~Biblioteca Universitaria~~
~~Clasificación~~
B
S
I (4)

R. 17.585

JUNTA CENTRAL DE DERECHOS PASIVOS

DEL

MAGISTERIO DE INSTRUCCIÓN PRIMARIA

MEMORIA DE SUS TRABAJOS

DESDE

1.º DE ENERO Á 31 DE DICIEMBRE DE 1895



MADRID

TIPOLITOGRAFÍA DE RAOUL PÉANI

39 — ATOCHA — 39

Plaza del Angel, 13 y 14, y Carrera de San Jerónimo, 13.

1898

2
503

Éxcmo. Sr. Ministro de Fomento:

En cumplimiento de lo dispuesto en el art. 7.º de la Ley de 16 de Julio de 1887, esta Junta Central publica la décimacuarta de sus Memorias, comprensiva de todo el año 95.

Durante este período de tiempo han dejado de pertenecer á la misma: el Vicepresidente D. Eduardo Vincenti, por haber cesado en el cargo de Director general de Instrucción pública; los Vocales D. Gabriel de la Puerta, por no pertenecer al Consejo de Instrucción pública, y D. Santiago Ballesteros, por haber cesado en el cargo de Vocal de Clases pasivas del Estado; y el Vocal Secretario D. Emilio Gutiérrez Gamero, por haber sido declarado cesante del cargo de Jefe del Negociado de primera enseñanza.

La vacante de Vicepresidente y las de los dos Vocales han sido provistas en D. Rafael Conde y Luque, D. Rafael de la Piñera y D. Manuel Cos-Gayón, faltando sólo proveer la de Vocal Secretario.

En el personal de las oficinas hubo la vacante por fallecimiento del Oficial tercero de Contaduría, D. Miguel Ruiz, cuya plaza pasó á ocuparla el Oficial quinto más antiguo, D. Augusto Martínez Peralta, y la que éste dejó fué anunciada para proveerla por oposición.

El cuadro *núm. 1* detalla las sesiones que en todo el año 95 ha celebrado esta Junta, que son 40, y en las que se resolvieron todos los asuntos puestos al despacho por la Secretaría y Contaduría.

Se expresan en el cuadro *núm. 2* los expedientes tramitados por la Secretaría, figurando en la primera parte los que tuvieron entrada en el período que comprende esta Memoria: 1.039, de los que 394 quedaron pendientes de la anterior, y 645 fueron de nueva entrada. En la segunda parte de este mismo cuadro figuran 596 expedientes terminados y 443 en tramitación.

El estado *núm. 3* comprende las clasificaciones despachadas, que son 216, de las que una fué archivada por fallecimiento del interesado, ocho se denegaron por estimar la Junta no tenían derecho á los beneficios de la Ley, y una fué aprobada á condición de que antes de percibir el haber pasivo ingresara todos los descuentos correspondientes á su sueldo desde 1.º de Julio del 87.

Las pensiones de viudedad figuran en el *núm. 4* y son 109, de las que se denegaron cuatro y una quedaron en suspenso las órdenes, hasta tanto que la Junta provincial de Instrucción pública remitiera unos datos que se le habían reclamado. De estas 109, son cuatro de viudedad y orfandad.

El cuadro *núm.* 5 comprende las pensiones de orfandad, que son 70, de las que fué denegada una. De éstas, cuatro son de orfandad y viudedad.

Figuran en el cuadro *núm.* 6 treinta mejoras de clasificación y pensión reconocidas, y de ellas dos fueron denegadas.

Comprende el cuadro *núm.* 7 los expedientes despachados de reclamaciones de los haberes que dejaron devengados los individuos de clases pasivas del Magisterio á su fallecimiento, y que fueron *cincuenta y cinco*.

El estado *núm.* 8 comprende 15 expedientes de reintegro con arreglo á lo dispuesto en el art. 10 de la Ley, ó sea la devolución de los documentos del 3 por 100 del sueldo personal hecho á los Maestros que fallecieron sin reunir los veinte años de servicios, y por tanto, sin dejar derecho á pensión. De estos se denegaron cuatro por las razones que se indican en el mismo estado.

Figuran dos expedientes en el cuadro *núm.* 9, relativo á la devolución de cantidades indebidamente descontadas.

Las traslaciones de pago concedidas en virtud de lo dispuesto en el art. 70 del Reglamento han sido nueve, según se detallan en el estado *núm.* 10.

Del estado señalado con el *núm.* 11 resulta se han despachado 57 expedientes de informes sobre jubilación.

En el cuadro *núm.* 12 se expresa se despacharon 13 expedientes de carácter general, dos varios y 22 de informes pedidos por la Dirección general de Instrucción pública.

El estado *núm.* **13** consigna el personal de la Junta existente en 31 de Diciembre de 1895.

La Contaduría puede ya en esta MEMORIA exponer sus trabajos, así como los realizados por las Juntas provinciales con respecto á los asuntos en que interviene, en resúmenes anuales y, por esta razón, quedan reducidos á menor número que en la anterior los estados que ahora presenta, facilitando así el estudio de los datos que en ellos se contienen.

Al terminar el año de 1895 el capital perteneciente á los haberes pasivos del Magisterio se compone de los 2.500.000 pesetas invertidas en Obligaciones del Tesoro, que producen una renta de 125.000, y de 174.347,91 pesetas que existen en el Banco de España en las dos cuentas corrientes abiertas á nombre de la «Junta Central de derechos pasivos etc.» y del «Presidente de la Junta Central etc.»; habiéndose satisfecho con los ingresos recaudados durante el año á que la MEMORIA se refiere todas las atenciones legales, (más el importe de dietas, personal, material de las oficinas y sellos para las transferencias), que, en junto, han importado 1.730.945,35 pesetas.

Cuantas operaciones y trabajos ha realizado la Contaduría hállanse expuestos en los estados que á continuación se insertan: los que llevan los *números* **14**, **15** y **16** comprenden las cuentas recibidas durante el año, anteriores y posteriores á 1.º de Enero de 1893 (ó sea corrientes y atrasadas), y la situación y trámite de las mismas.

En el estado *núm.* **17** se refleja el movimiento de las

cuentas corrientes con el Banco de España por ingresos y devoluciones de las Juntas provinciales y de la Municipal de Madrid, y transferencias de la Central para pagos de sus atenciones; el estado *núm.* **18** expresa las cantidades devengadas por los diferentes conceptos legales; el *núm.* **19**, los ingresos realizados según las cuentas que las Juntas han rendido; en el *núm.* **20** se detallan las consignaciones ordinarias libradas durante el año para atender á las obligaciones reconocidas; el *núm.* **21**, los atrasos, restos y devoluciones que han originado consignaciones eventuales; y en el *núm.* **22** pueden verse los pagos realizados por jubilaciones, pensiones y devoluciones según las cuentas trimestrales rendidas.

En el estado *núm.* **23** se relacionan los fondos existentes en las Cajas de las Juntas provinciales; detalla el *núm.* **24** los saldos en metálico que obran en el Banco de España y sus sucursales; y el que lleva el *núm.* **25**, las cantidades devengadas y no cobradas por las Juntas, según se desprende de sus cuentas.

Figuran después los estados *números* **26**, **27** y **28** con las altas y bajas ocurridas en las obligaciones trimestrales de esta Central, así como también un cuadro de las existentes en 31 de Diciembre de 1895, cuyos estados tienen por base las jubilaciones y pensiones concedidas por la misma.

Y, en último lugar, pueden verse dos estados (*números* **29** y **30**) resúmenes comparativos de los totales de ingresos, pagos y existencias resultantes en fin de cada uno

de los años naturales que lleva de vida esta institución, y del número é importe anual de las declaraciones pasivas reconocidas desde 1888 hasta 1895.

Madrid 31 de Diciembre de 1895.

V.º B.º

El Presidente,

Carlos Navarro y Rodrigo.

El Secretario accidental,

Gabriel del Valle.

Estado núm. 1.

Estado demostrativo de las sesiones celebradas por la Junta Central de Derechos pasivos del Magisterio de Instrucción primaria, desde 1.º de Enero de 1895 hasta 31 de Diciembre del mismo año.

FECHAS EN QUE SE CELEBRARON LAS SESIONES		NÚMERO de sesiones.
MESES	DIAS	
Enero.....	3, 10, 17, 24 y 31.....	5
Febrero.....	7, 14, 21 y 28.....	4
Marzo.....	7, 14, 21 y 28.....	4
Abril.....	4, 18 y 25.....	3
Mayo.....	9, 16 y 30.....	3
Junio.....	6 y 27.....	2
Julio.....	4, 11 y 17.....	3
Septiembre.....	12, 19 y 26.....	3
Octubre.....	3, 10, 18, 24 y 31.....	5
Noviembre.....	7, 14, 21 y 28.....	4
Diciembre.....	5, 12, 19 y 23.....	4
	TOTAL DE SESIONES.....	40

Estado núm 2.

Expedientes de nuevo ingreso y en curso en el período que comprende esta MEMORIA, con expresión de sus clases.

DE NUEVA ENTRADA

De clasificación por jubilación.....	147
De ídem por viudedad.....	119
De ídem por orfandad.....	80
De viudedad y orfandad.....	3
De mejora de clasificación.....	23
De reclamación de haberes que á su fallecimiento dejaron devengados los individuos de clases pasivas del Magisterio.....	55
De reintegro (artículo 10 de la Ley).....	28
De devolución de cantidades indebidamente descontadas.....	10
De traslaciones de pagos.....	11
De asuntos generales.....	12
De ídem varios.....	9
De informes pedidos por la Dirección general de Instrucción pública.	54
De resoluciones de recursos de alzada.....	15
De traslados de Reales órdenes de jubilación de Maestros de los que aún no se ha recibido el expediente de clasificación.....	79
TOTAL.....	645
Expedientes dados en tramitación en la Memoria anterior.....	394
TOTAL de expedientes en curso en el período que comprende esta MEMORIA.....	1.039

Clasificación de los expedientes antes expresados por el estado de tramitación en que se encuentran

TERMINADOS

De clasificación por jubilación.....	216
De ídem por viudedad.....	105
De ídem por orfandad.....	66
De ídem por viudedad y orfandad.....	4
De mejoras de clasificación.....	30
De devolución de haberes devengados á su fallecimiento por los individuos de clases pasivas del Magisterio.....	55
De reintegro (artículo 10 de la Ley).....	15
De devolución de cantidades indebidamente descontadas.....	2
De traslados de pago.....	9
De informes pedidos por la Dirección general de Instrucción pública en expedientes de jubilación por imposibilidad física notoria.....	57
De asuntos generales.....	13
De ídem varios.....	2
De informes pedidos por la Dirección general de Instrucción pública.	22
TOTAL.....	596

EN TRAMITACIÓN

Pendientes de datos pedidos á las Juntas provinciales.....	79
Idem de informe de la Contaduría da esta Junta.....	23
En poder de los Sres. Vocales para ponencia.....	30
Traslades de Reales órdenes de jubilación de los que no se ha recibido el expediente de referencia.....	144
Pendientes de estudio para proponer resolución.....	167
TOTAL.....	443
TOTAL de expedientes.....	1.039
Comunicaciones con diversos Centros y órdenes ocasionadas por los anteriores expedientes.....	4.127

Estado

Estado demostrativo de las clasificaciones acordadas por esta Junta Central en el período pensión asignada y Sr.

NOMBRES DE LOS INTERESADOS	ÚLTIMA ESCUELA SERVIDA
D. Braulio de la Cruz y Arbaizar.....	Labarca.....
D. Pedro Amescua y Marauri.....	San Román de Campezo.....
D. Pascual de Andrés y Arrieta.....	Azáceta.....
D. Angel de Tierra y Castro.....	Quejana.....
Doña María de la Asunción Martínez Gasip.....	Alcadozo.....
Doña Joaquina Giner y Pina.....	Hondón de las Nieves.....
Doña Catalina Cerdá y Pastor.....	Orihuela.....
Doña María Mas y Puchol.....	Benidoleig.....
D. Roque Boti Baldo.....	Monóvar.....
Doña Cristina Santonja y Juan.....	Onil.....
Doña María Teresa Miralles García.....	Benicarló.....
D. Carlos Rovira Bellés.....	Villanueva de Alcolea.....
Doña Sandalia Gómez García.....	Bumana.....
D. Máximo Villalba Arredondo.....	Ribesalbes.....
Doña Francisca González Alonso.....	Lubusí.....
D. José Gallego García.....	Santa María de Nieva.....
Doña María de la Encarnación Morcillo.....	Olula del Río.....
D. Román López Gómez.....	Gallegos de Sobrinos.....
Doña María Estévez García.....	Mamblas.....
D. Marcos Gómez Fernández.....	Fresnedilla.....
D. Félix Manzano Peinado.....	Sotillo de Adrada.....
D. Esteban Santos Martín.....	Vadillo de la Sierra.....
D. Lino Jiménez Berlana ¹	Avila.....
D. Francisco Suárez Corro.....	Granja de Torrehermosa.....
Doña Antonia Zúñiga.....	Los Santos.....
Doña Florencia Díaz Rodríguez.....	Llerena.....
Doña Mariana Rodríguez Correa.....	Fuente del Maestre.....
D. Justo Sanz Aldama.....	Nogales.....
D. Nicolás Cuadrado y Carrasco.....	Oliva de Mérida.....
D. Fernando Granero y Soriano ²	Fregenal de la Sierra.....
Doña Juana Francisca Borrel y Sorá.....	Deya.....
D. Juan Verger y Vilanova.....	Alcudia.....
D. Manuel Castañer y Garrofa.....	Algaida.....
Doña Catalina Capó y Pont.....	Moscari.....
Doña Isabel Cañellas y Piza.....	Santa María.....
D. Francisco Bargallo y Cinrana.....	Sellent.....
D. Pablo Puigdecamet y Puigrovi.....	San Quirico de Besora.....
Doña Elvira Rincón y Pujol.....	Manresa.....
Doña Consolación de los Reyes Carballo.....	Puebla de Obando.....

1 Mandado archivar por fallecimiento del interesado.
 2 Denegada por falta de legalidad en los nombramientos.

núm. 8.

que comprende esta MEMORIA, con expresión de los interesados, tiempo de servicios, Ponente que dictaminó.

PROVINCIAS	HABER pasivo declarado. Péselas.	TIEMPO DE SERVICIOS						SEÑORES PONERTES
		PERSONALES			POR SUSTITUTO			
		Años.	Meses.	Días.	Años.	Meses.	Días.	
Alava.....	405	26	4	8	»	»	»	Sr. Cortés.
Idem.....	360	36	9	23	»	»	»	Idem.
Idem.....	176	47	9	29	»	»	»	Idem.
Idem.....	436	33	3	1	»	»	»	Idem.
Albacete.....	373,33	37	4	»	»	»	»	Sr. Ballesteros.
Alicante.....	700	36	7	10	»	»	»	Idem.
Idem.....	1.380	34	4	8	»	»	»	Idem.
Idem.....	510	35	10	29	»	»	»	Sr. Cos-Gayón.
Idem.....	940	33	10	5	»	»	»	Idem.
Idem.....	940	42	4	29	»	»	»	Idem.
Castellón.....	805	30	11	18	»	»	»	Idem.
Idem.....	660	37	11	»	»	»	»	Idem.
Idem.....	1.160	41	3	6	»	»	»	Idem.
Idem.....	660	39	9	28	»	»	»	Idem.
Almería.....	920	36	4	»	»	»	»	Sr. A. Mariño.
Idem.....	940	37	1	14	»	»	»	Idem.
Idem.....	540	36	6	3	»	»	»	Idem.
Avila.....	230	31	8	26	»	»	»	Idem.
Idem.....	472,50	30	6	17	»	»	»	Idem.
Idem.....	480	40	8	4	»	»	»	Idem.
Idem.....	525	25	4	24	»	»	»	Idem.
Idem.....	630	33	7	22	»	»	»	Idem.
Idem.....	»	»	»	»	»	»	»	Idem.
Badajoz.....	940	41	4	19	»	»	»	Sr. Puerta.
Idem.....	920	43	10	»	»	»	»	Idem.
Idem.....	980	40	11	4	»	»	»	Idem.
Idem.....	980	45	8	3	»	»	»	Idem.
Idem.....	760	44	8	18	»	»	»	Idem.
Idem.....	720	39	11	11	»	»	»	Idem.
Idem.....	»	»	»	»	»	»	»	Sr. Piñera.
Baleares.....	312,50	23	10	2	»	»	»	Sr. Zapatero.
Idem.....	760	47	8	5	»	»	»	Idem.
Idem.....	805	30	5	19	»	»	»	Idem.
Idem.....	192,50	33	3	»	»	»	»	Idem.
Idem.....	720	35	11	15	»	»	»	Idem.
Barcelona.....	805	31	10	29	»	»	»	Idem.
Idem.....	437,50	34	5	3	»	»	»	Idem.
Idem.....	1.190	33	2	26	»	»	»	Idem.
Idem.....	437,50	31	1	27	»	»	»	Idem.

NOMBRES DE LOS INTERESADOS	ÚLTIMA ESCUELA SERVIDA
D. Ramón Minovés y Cardó.....	Berga.....
D. Gregorio Monserrat y Domenech.....	Caldas de Montbuy.....
D. Miguel Jorba y Sabater.....	Piera.....
D. Isidro Costa y Vilar.....	San Feliú de Llobregat..
Doña Ana Lleó y Manunellas.....	Artes.....
D. Juan Cortázar y Cortázar.....	Sta. María Ribarredonda
D. Inocencio García Orive.....	Santa Inés.....
Doña Luisa Martínez y Cafdet.....	Palacios de la Sierra....
D. Fermín Grijalva y Jorge.....	Tolbaños de Arriba.....
D. Lorenzo Gil Salazar.....	Aldea del Cano.....
D. Pedro Hernández Pérez.....	Aliseda.....
Doña Agustina Sandalia Gama y Martín.....	Botija.....
Doña Ildelfonsa Bermejo Martín González.....	Navalmoral.....
Doña Isabel Burdallo y Solano.....	Alcuescar.....
Doña María Garrido Llanos.....	Campovilla.....
D. Juan José Bermejo y Martín.....	Plasenzuela.....
Doña María Sánchez Guardado.....	Piedras Albas.....
Doña Quintina Javato Perantón.....	Villa del Rey.....
D. Lorenzo Blasco Andrada.....	Arroyo del Puerco.....
D. Francisco Torres y Fernández.....	Tormellosas.....
D. Julián Moreno y Villaverde.....	Villarrubia de los Ojos..
D. Antonio Aragón Urbano.....	Baena.....
Doña Felisa Romero y Torres.....	San Clemente.....
Doña Juana Tribaldos Pastor.....	Vellisca.....
Doña Antonia Linares Medina.....	Campillo de Altobuey..
Doña María Teixidor y Amich.....	Garrigas.....
Doña Josefa Berenguer y Fuganull.....	Arbucias.....
Doña María Lanciano y Pascual.....	Garriguella.....
D. Pedro Danés y Basols.....	Llagostera.....
D. Francisco de P. Villarreal y Calderón.....	Motril.....
D. Antonio Aragonés Manzano.....	Guajar Faraguit.....
Doña Feliciano Pascual Herrera.....	Molvizar.....
Doña María Josefa de Castro García.....	Colomera.....
Doña María Sebastiana del Cid y Moreno.....	Montefrío.....
Doña Carmen Lopera y Caba ¹	Puebla de Don Fadrique
Doña Dolores Roelas Pérez.....	Mecina Fondales.....
Doña Emilia Jiménez Echevarría.....	Granada.....
D. Mariano Gutiérrez Alcocer.....	Jadraque.....
D. Quintín Baquero y Fernández.....	Fontanar.....
Doña Silvestra Martínez Sanz.....	Alcoroches.....
D. Mariano García Arenas.....	Mohernando.....
D. Diego García Casasola.....	Huelva.....
D. Clemente Manzana Romeo.....	Aren.....
D. Juan Antonio Pach y Larroca.....	Laspances.....
D. Manuel Narciso Gómez García.....	Santa Ana.....
D. José Vilches Poyatos ²	Rus.....
Doña Manuela de Torres y Martínez.....	Bailén.....
Doña Petra Montero y Moya.....	Sabiote.....
D. Jerónimo Gregorio Jurado.....	Noajejo.....
Doña Clara Alvarez Villasol.....	Destriana.....
D. Jorge Rodríguez Pérez.....	Santovenia de S. Marcos
D. Sebastián Díez Gutiérrez.....	San Justo de la Vega...
D. Raimundo Díez Gutiérrez.....	Pobladura de Pelayo...

1 Denegada por falta de legalidad de los servicios.
 2 Denegada por no ser en propiedad sus servicios.

PROVINCIAS	HABER pasivo declarado. — Pesetas.	TIEMPO DE SERVICIOS						SEÑORES PONENTES
		PERSONALES			POR SUSTITUTO			
		Años.	Meses.	Días.	Años.	Meses.	Días.	
Barcelona.....	805	30	11	28	»	»	»	Sr. Zapatero.
Idem.....	940	35	6	28	»	»	»	Idem.
Idem.....	690	29	8	22	»	»	»	Idem.
Idem.....	980	39	4	1	»	»	»	Idem.
Idem.....	495	25	10	18	»	»	»	Idem.
Burgos.....	560	36	1	23	»	»	»	Sr. Cortés.
Idem.....	600	35	7	11	»	»	»	Idem.
Idem.....	630	31	4	29	»	»	»	Idem.
Idem.....	175	33	1	»	»	»	»	Idem.
Cáceres.....	720	45	5	4	»	»	»	Sr. A. Mariño.
Idem.....	495	26	7	29	»	»	»	Idem.
Idem.....	540	35	7	9	»	»	»	Idem.
Idem.....	805	32	3	4	»	»	»	Idem.
Idem.....	495	27	8	9	»	»	»	Idem.
Idem.....	540	37	9	5	»	»	»	Idem.
Idem.....	540	36	4	28	»	»	»	Idem.
Idem.....	500	36	3	6	»	»	»	Idem.
Idem.....	375	27	4	12	»	»	»	Idem.
Idem.....	980	49	2	28	»	»	»	Idem.
Ciudad Real....	1.180	49	11	13	»	»	»	Sr. Zapatero.
Idem.....	437,50	30	7	17	»	»	»	Idem.
Córdoba.....	1.380	37	10	15	»	»	»	Sr. Puerta.
Quenca.....	805	33	11	23	»	»	»	Sr. Zapatero.
Idem.....	472,50	30	11	1	»	»	»	Idem.
Idem.....	880	35	5	19	»	»	»	Idem.
Gerona.....	525	29	6	1	»	»	»	Idem.
Idem.....	805	32	4	20	»	»	»	Idem.
Idem.....	665	31	4	20	»	»	»	Idem.
Idem.....	920	40	6	27	»	»	»	Idem.
Granada.....	1.160	39	3	20	»	»	»	Sr. A. Mariño.
Idem.....	720	40	11	16	»	»	»	Idem.
Idem.....	980	40	6	10	»	»	»	Idem.
Idem.....	612,50	33	9	29	»	»	»	Idem.
Idem.....	1.200	37	3	6	»	»	»	Idem.
Idem.....	»	»	»	»	»	»	»	Idem.
Idem.....	312,50	21	6	12	»	»	»	Idem.
Idem.....	1.700	35	2	15	»	»	»	Idem.
Guadalajara....	720	48	6	8	»	»	»	Sr. Zapatero.
Idem.....	165	26	9	5	»	»	»	Idem.
Idem.....	500	35	6	1	»	»	»	Idem.
Idem.....	350	30	8	18	»	»	»	Idem.
Huelva.....	1.200	43	4	19	»	»	»	Sr. Puerta.
Huesca.....	760	35	6	6	»	»	»	Sr. Sarrasí.
Idem.....	405	25	9	9	»	»	»	Idem.
Jaén.....	437,50	31	11	4	»	»	»	Sr. A. Mariño.
Idem.....	»	»	»	»	»	»	»	Idem.
Idem.....	980	46	»	»	»	»	»	Idem.
Idem.....	805	33	11	25	»	»	»	Idem.
Idem.....	525	27	4	4	»	»	»	Idem.
León.....	720	35	5	1	»	»	»	Sr. Cortés.
Idem.....	72	41	»	1	»	»	»	Idem.
Idem.....	720	40	2	20	»	»	»	Idem.
Idem.....	560	39	8	16	»	»	»	Idem.

NOMBRES DE LOS INTERESADOS	ÚLTIMA ESCUELA SERVIDA
D. José Casampere y Solá.....	Iborra.....
Doña María Rosa Folguera y Sedó.....	Artesa de Lérida.....
Doña Juliana Mañanet y Castelló.....	Espluga de Serra.....
Doña María del Carmen Solá y Vidal.....	Lérida.....
Doña María Pieran y Fullola.....	Masalcoreig.....
D. Miguel Finestres y Perles.....	Pallerols.....
D. Juan García Martínez.....	Ciriñuela.....
Doña Toribia García Lozano.....	Haro.....
D. Félix Cabezón Medrano.....	El Redal.....
D. Casimiro Ramírez de la Piscina.....	Villanueva de Cameros..
Doña Segunda Ulloa Fernández Vila.....	Chantada.....
D. Manuel Chumillas Piñeiro.....	Riobarba.....
D. Sabino Alvarez de la Escosura.....	Madrid.....
D. José Robes y Barrueta.....	Idem.....
Doña María Rosa Ballester y Saborit.....	Idem.....
Doña Elisa de Castro y Sánchez.....	Idem.....
D. Florentino Silva Pérez.....	Boadilla del Monte.....
D. Juan Tinoco González ¹	Málaga.....
Doña Sabina García de los Santos.....	Idem.....
Doña María Pascuala Pastor Ramirez.....	Archivel.....
D. Casto José Serrano y Vélez.....	Lorca.....
Doña Dolores Sánchez Buendía.....	Fuente-Alamo.....
D. Prudencio Artibucilla y Fernández.....	Cascante.....
D. Lino Aroz Oroquieta ²	Muniain.....
D. Ambrosio Echandi y Arnús.....	Santa María.....
Doña Francisca Minza Larrequeta.....	Marcilla.....
Doña Petra Martina García Elduayen.....	Villafranca.....
Doña María del Pilar García Fernández.....	Entrimo.....
D. Ramón Carrero Alvarez.....	Piñar de Cea.....
D. Javier Menéndez Alvarez.....	Páramo de Taverga.....
D. Pedro García Morán y González.....	Pola de Laviana.....
D. Manuel Pozal Alonso.....	Posada de Rengos.....
D. Antonio Fernández Ruiz.....	Ribadesella.....
D. Fernando García Fernández.....	San Andrés.....
D. Alonso Menéndez Rubio.....	Linares y Parada.....
D. Jacinto Pérez García.....	Villovicio.....
D. Santiago Pérez de la Hera.....	Cerbatos de la Cueza.....
D. José María Barros y Recamán.....	Ramallosa.....
D. Benito Cidrás Domínguez.....	Silvestre.....
D. Manuel Comesaña Martínez.....	Zamanes.....
D. Benito Diéguez Carreiro.....	Ventosa.....
D. Pedro Codesido y Prado.....	Escuadro.....
D. Juan A. Somoza y Fernández.....	Leiro.....
D. Lucas Nogueira.....	Antas.....
D. José María de Castro Oubiña.....	Rosal.....
D. José Groba Fernández.....	Nigrán.....
Doña Imelda López Santana.....	Vilvestre.....
Doña Concepción Ortiguera y Basurto.....	Mancera de Abajo.....
D. Manuel Hernández Alvarez.....	Alameda.....
Doña María Anastasia Vicente.....	Fuentes de Béjar.....
Doña Isabel Herreros Villaverde.....	El Bodón.....
Doña Jacinta Martín Blanco.....	Aldea del Obispo.....
Doña María de la Cruz Hernández y González.....	Alameda.....

1 Denegada por ilegalidad de los nombramientos.
 2 Se acordó, al mismo tiempo de declarar á este interesado haber pasivo, no consignar haberes hasta tanto que

PROVINCIAS	HABER pasivo declarado. — Pesetas.	TIEMPO DE SERVICIOS						SEÑORES PONENTES
		PERSONALES			POR SUSTITUTO			
		Años.	Meses.	Días.	Años.	Meses.	Días.	
Lérida.....	250	24	11	20	»	»	»	Sr. Zapatero.
Idem.....	405	26	3	3	»	»	»	Idem.
Idem.....	375	26	2	7	»	»	»	Idem.
Idem.....	1.420	36	5	13	»	»	»	Idem.
Idem.....	472,50	30	10	25	»	»	»	Idem.
Idem.....	225	21	1	23	»	»	»	Idem.
Logroño.....	152,40	27	3	29	»	»	»	Sr. Sarrasí.
Idem.....	805	32	»	1	»	»	»	Idem.
Idem.....	472,50	31	»	1	»	»	»	Idem.
Idem.....	437,50	34	3	13	»	»	»	Idem.
Lugo.....	857,50	33	4	20	»	»	»	Sr. Cortés.
Idem.....	560	35	5	21	»	»	»	Idem.
Madrid (Mun.)...	2.000	43	5	8	»	»	»	Sr. Zapatero.
Idem.....	750	22	7	15	»	»	»	Idem.
Idem.....	1.640	38	7	6	»	»	»	Idem.
Idem.....	1.977,50	34	7	20	»	»	»	Idem.
Idem.....	500	38	10	18	»	»	»	Idem.
Málaga.....	»	»	»	»	»	»	»	Sr. A. Mariño.
Idem.....	1.700	41	6	8	»	»	»	Idem.
Murcia.....	760	36	»	22	»	»	»	Sr. Ballesteros.
Idem.....	1.700	47	»	15	»	»	»	Idem.
Idem.....	770	32	2	6	»	»	»	Sr. Cos-Gayón.
Navarra.....	440	36	2	14	»	»	»	Sr. Sarrasí.
Idem.....	577,50	30	9	25	»	»	»	Idem.
Idem.....	500	37	2	9	»	»	»	Idem.
Idem.....	437,50	30	11	4	»	»	»	Idem.
Idem.....	880	37	1	20	»	»	»	Idem.
Orense.....	472,50	31	3	25	»	»	»	Sr. Cortés.
Idem.....	375	26	6	24	»	»	»	Idem.
Oviedo.....	125	24	3	29	»	»	»	Idem.
Idem.....	412,50	21	»	18	»	»	»	Idem.
Idem.....	490	30	6	»	»	»	»	Idem.
Idem.....	980	35	6	25	»	»	»	Idem.
Idem.....	437,50	31	2	17	»	»	»	Idem.
Idem.....	150	29	3	9	»	»	»	Idem.
Palencia.....	350	31	4	21	»	»	»	Idem.
Idem.....	560	37	3	24	»	»	»	Idem.
Pontevedra.....	520	37	1	4	»	»	»	Idem.
Idem.....	125	20	11	19	»	»	»	Idem.
Idem.....	472,50	30	6	25	»	»	»	Idem.
Idem.....	150	29	11	1	»	»	»	Idem.
Idem.....	480	37	10	8	»	»	»	Idem.
Idem.....	300	36	11	25	»	»	»	Idem.
Idem.....	200	37	2	10	»	»	»	Idem.
Idem.....	920	36	8	23	»	»	»	Idem.
Idem.....	560	46	9	3	»	»	»	Idem.
Salamanca.....	612,50	32	1	20	»	»	»	Sr. A. Mariño.
Idem.....	437,50	30	7	12	»	»	»	Idem.
Idem.....	700	35	11	15	»	»	»	Idem.
Idem.....	760	35	6	27	»	»	»	Idem.
Idem.....	560	36	6	13	»	»	»	Idem.
Idem.....	540	35	7	8	»	»	»	Idem.
Idem.....	720	36	6	1	»	»	»	Idem.

satisfaga los descuentos correspondientes desde 1.º de Julio de 1887.



NOMBRES DE LOS INTERESADOS	ÚLTIMA ESCUELA SERVIDA
Doña María Cipriana Labrador y Ramos.....	Sorihuela.....
Doña Francisca Estévez Agudo.....	Palacios Rubios.....
Doña María Manuela Vicente Bernal.....	Navarredondo.....
D. José Manuel González.....	Traguntia.....
D. Manuel Hernández y Hernández.....	Encinas de Arriba.....
D. Antonio Rodríguez de Dios.....	Cespedosa.....
D. Manuel Fernández y Rodríguez.....	Cabezabellosa.....
D. Miguel Benedicto Berdier.....	Salamanca.....
D. Miguel Martín Ballesteros.....	Campo Ledesma.....
D. Pablo Martín Herrero.....	Mata.....
D. Ramón Abruña é Ibáñez.....	Pejanda.....
Doña Micaela Martínez Larrauri.....	Rasines.....
Doña Luisa García de la Rasilla y González.....	Rivero.....
D. Rafael Parra y Orden.....	Aldean. ^a de Serrezuela.....
D. Lorenzo Gilpérez Rodado.....	Abades.....
Doña María Francisca del Río.....	Guadalcanal.....
Doña María Luisa Vázquez y Martín Delgado.....	Real de la Jara.....
Doña Patrocinio Muñoz Fernández ¹	Dos Hermanas.....
D. Antonio Sánchez Serrano ²	Alcor.....
D. Antonio Montaña Benjumea.....	Herrera.....
D. Lorenzo Herrero Santa Cruz.....	San Felices.....
D. Andrés Esteras Yagüe.....	Utrilla.....
D. Buenaventura García y García.....	Matute y Sepúlveda.....
D. Isidoro La Cal Escribano.....	Zayuelas.....
D. Juan Riembán y Lleo.....	Puigpelat.....
D. Matías Guarro Casanovas.....	Montblanch.....
D. José Palau y Gauset.....	Rourell.....
Doña Dolores Pallás y Llovet.....	Tarragona.....
Doña Raimunda Monlleó y Segría.....	Sta. Coloma de Queralt.....
Doña Rosalía Mananta y Gascón.....	Belmonte.....
Doña María de los Dolores Edo y Herrero.....	Teruel.....
Doña Pascuala Orta Jiménez.....	Martín del Río.....
Doña Teresa Sancho Pérez.....	Fronchón.....
Doña Jerónima Sánchez Pobo.....	Caudé.....
D. Mariano Martín y Abad.....	Gudar.....
Doña Gregoria Navarro Roy.....	Navarrete.....
Doña Matea García Sánchez.....	Menasalbas.....
Doña Valentina Rodríguez del Castillo.....	Alcaudete de la Jara.....
D. Anastasio Gómez Rojas.....	Puente del Arzobispo.....
D. Leoncio García Díaz.....	Lillo.....
Doña Joaquina Roger Zanón.....	Sot de Chelva.....
D. Diego Oliver Oñate.....	Alborache.....
D. Severino Torres Ruiz.....	Llobay.....
D. José Chiquillo Valls.....	Reguena.....
Doña Isabel Sebastián Villanueva.....	Daimur.....
Doña Carmen Dionisia Martí Ubeda.....	Valencia.....
D. Andrés Codóñez Monsón.....	Cuatretonda.....
D. Santos Pérez de Albéniz.....	Carcagente.....
D. José Hurtado y Alambra.....	Tabernes Blanques.....
Doña Concepción Rodilla Olba.....	Ríbarroja.....
D. Silvestre Escarda Fernández.....	Santervás de Campo.....
D. Dionisio Sánchez Baños.....	Valdestillas.....
Doña Francisca Eguiluz y Torre.....	Baracaldo.....

1 Denegada por falta de legalidad de los servicios.
 2 Denegada por no reunir 20 años de servicios abonables.

PROVINCIAS	HABER pasivo declarado. — Pesetas.	TIEMPO DE SERVICIOS						SEÑORES PONENTES
		PERSONALES			POR SUSTITUTO			
		Años.	Meses.	Días.	Años.	Meses.	Días.	
Salamanca.....	375	27	7	3	»	»	»	Sr. A. Mariño.
Idem.....	472,50	33	2	19	»	»	»	Idem.
Idem.....	437,50	31	3	21	»	»	»	Idem.
Idem.....	175	31	4	17	»	»	»	Idem.
Idem.....	217	32	»	21	»	»	»	Idem.
Idem.....	700	36	4	27	»	»	»	Idem.
Idem.....	350	31	10	14	»	»	»	Idem.
Idem.....	1.620	43	1	19	»	»	»	Idem.
Idem.....	440	41	7	19	»	»	»	Idem.
Santander.....	600	46	8	23	»	»	»	Sr. Cortés.
Idem.....	880	45	6	28	»	»	»	Idem.
Idem.....	560	38	5	12	»	»	»	Idem.
Idem.....	312,50	20	4	24	»	»	»	Idem.
Segovia.....	540	44	11	14	»	»	»	Sr. Zapatero.
Idem.....	472,50	31	10	21	»	»	»	Idem.
Sevilla.....	920	38	6	17	»	»	»	Sr. Puerta.
Idem.....	405	29	4	10	»	»	»	Idem.
Idem.....	»	»	»	»	»	»	»	Idem.
Idem.....	»	»	»	»	»	»	»	Idem.
Idem.....	440	36	9	20	»	»	»	Idem.
Soria.....	560	36	10	24	»	»	»	Sr. Sarrasí.
Idem.....	472,50	30	4	23	»	»	»	Idem.
Idem.....	210	27	»	18	»	»	»	Idem.
Idem.....	100	53	5	6	»	»	»	Idem.
Tarragona.....	542,50	33	10	1	»	»	»	Sr. Zapatero.
Idem.....	1.000	41	5	»	»	»	»	Idem.
Idem.....	250	23	9	9	»	»	»	Idem.
Idem.....	1.242,50	30	2	22	»	»	»	Idem.
Idem.....	780	36	9	29	»	»	»	Idem.
Teruel.....	560	40	10	12	»	»	»	Sr. Sarrasí.
Idem.....	1.200	41	2	21	»	»	»	Idem.
Idem.....	472,50	30	8	»	»	»	»	Idem.
Idem.....	560	39	»	11	»	»	»	Idem.
Idem.....	560	41	7	17	»	»	»	Idem.
Idem.....	375	27	4	10	»	»	»	Idem.
Idem.....	540	36	10	3	»	»	»	Idem.
Toledo.....	920	32	11	5	3	5	24	Sr. Zapatero.
Idem.....	720	36	4	8	»	»	»	Idem.
Idem.....	612,50	30	9	14	»	»	»	Idem.
Idem.....	940	36	11	»	»	»	»	Idem.
Valencia.....	500	37	1	1	»	»	»	Sr. Cos-Gayón.
Idem.....	700	45	»	22	»	»	»	Sr. Ballesteros.
Idem.....	700	40	6	3	»	»	»	Idem.
Idem.....	1.160	38	9	2	»	»	»	Idem.
Idem.....	312,50	26	6	10	»	»	»	Idem.
Idem.....	1.435	31	8	14	»	»	»	Idem.
Idem.....	700	49	1	26	»	»	»	Sr. Cos-Gayón.
Idem.....	1.100	51	11	4	»	»	»	Idem.
Idem.....	375	28	7	8	»	»	»	Idem.
Idem.....	880	35	7	23	»	»	»	Idem.
Valladolid.....	540	30	»	13	»	»	»	Sr. Cortés.
Idem.....	603,75	32	7	26	»	»	»	Idem.
Vizcaya.....	805	32	3	29	»	»	»	Idem.

NOMBRES DE LOS INTERESADOS	ÚLTIMA ESCUELA SERVIDA
D. José Antonio de Naverán y Lemona.....	Deusto.....
D. Timoteo Ucelay y Belaustegui.....	Bermeo.....
Doña Sebastiana Bilbao y Landázuri.....	Villaro.....
D. Manuel Escudero Cidón.....	Arrabalde.....
D. José González Fernández.....	Ribadelago.....
Doña Balbina Sanz Pérez.....	Sanzoles.....
Doña María Teresa Carranza López.....	Pozo Antiguo.....
Doña Teresa Vicente Pascua.....	Cabañas de Sayago.....
D. Antonio de la Vega y Sicilia.....	Arrabal de Zaragoza.....
D. Eusebio Pérez Lamarca.....	Sádaba.....
Doña María Morte Carnicer.....	Moros.....
Doña María Lomas y Barba.....	Egea de los Caballeros..
D. Pascual Mayayo Berges.....	Longas.....
Doña María Jalo y Casanova ¹	Nuez.....
D. Alejandro Garcés Vázquez.....	Castejón de Alaiba.....
D. José Ramón Bueno.....	Rueda de Jalón.....
D. Casimiro Ramírez de la Piscina.....	Villanueva de Cameros..
D. Federico Ramón de Pinto ²	Gelsa.....

1 Se acordó denegar el derecho á esta interesada, entre otras razones, por no ser maestra desde el año de 1876
 2 Se le denegó derecho á haber pasivo, entre otras razones, por no ser maestro en activo á la promulgación de

PROVINCIAS	HABER pasivo declarado. — <i>Pesetas.</i>	TIEMPO DE SERVICIOS						SEÑORES PONENTES
		PERSONALES			POR SUSTITUTO			
		Años.	Meses.	Días.	Años.	Meses.	Días.	
Vizcaya.....	760	45	3	20	»	»	»	Sr. Cortés.
Idem.....	805	32	8	21	»	»	»	Idem.
Idem.....	490	33	7	14	»	»	»	Idem.
Zamora.....	720	40	5	5	»	»	»	Sr. A. Mariño.
Idem.....	375	26	4	27	»	»	»	Idem.
Idem.....	700	35	11	8	»	»	»	Idem.
Idem.....	495	29	8	1	»	»	»	Idem.
Idem.....	437,50	34	6	18	»	»	»	Idem.
Zaragoza.....	1.700	41	10	15	»	»	»	Sr. Sarrasi.
Idem.....	840	39	10	27	»	»	»	Idem.
Idem.....	577,50	30	11	28	»	»	»	Idem.
Idem.....	550	20	9	11	»	»	»	Idem.
Idem.....	312,50	20	10	8	»	»	»	Idem.
Idem.....	»	»	»	»	»	»	»	Idem.
Idem.....	197,50	23	2	1	»	»	»	Idem.
Idem.....	375	23	8	23	»	»	»	Idem.
Idem.....	437,50	34	3	13	»	»	»	Idem.
Idem.....	»	»	»	»	»	»	»	Idem.

hasta el año 92.
la Ley.

Estado demostrativo de las pensiones de viudedad acordadas por esta Junta Central en tiempo de servicio de éstos, clasificación que hubiera corres

NOMBRES DE LAS INTERESADAS Y SUS CAUSANTES	ÚLTIMA ESCUELA SERVIDA POR EL CAUSANTE
Doña Dominica Inchaurregui, viuda de D. León Abad Lafuente..	Apérrégui.....
Doña Rosalía Nadal Vilaplana, viuda de D. Francisco Galiana y Lloret.....	Monóvar.....
Doña María Albanell y Samba, viuda de D. Juan Bautista Mas y Ferrera.....	Jalón.....
Doña Ana Perona Capel, viuda de D. Carlos Fornovi.....	Ohanes.....
Doña Isabel Camacho é Inversión, viuda de D. Ramón Fernández García.....	Lubrin.....
Doña Gaspara Sánchez Pérez, viuda de D. Eulogio Cornejo.....	Santa María del Arroyo.
Doña Dionisia Blázquez Serrano, viuda de D. Alejandro Rabadán.	Sanchidrián.....
Doña Ramona Hernández García, viuda de D. Marcos González Hoyos.....	Piedralaves.....
Doña Nicolasa Garfías Cortés, viuda de D. Cándido Fernández...	Villanueva del Fresno...
Doña María del Carmen Valiente y Valiente, viuda de D. Francisco Ortiz López.....	Olivenza.....
Doña Matilde Crespo Rivera, viuda de D. Federico Rebollo.....	Bodonal.....
Doña Bárbara Aponte y Martín, viuda de D. Pedro Sánchez.....	Garlitos.....
Doña Saturnina Estébanez y Andrés, viuda de D. Francisco de P. Mata.....	Codosera.....
Doña María Ana Perich Olivellas, viuda de D. Andrés Pujol y Urgell.....	San Cugat del Vallés....
Doña Francisca Sola y Frexa, viuda de D. Ramón Casals.....	Avia.....
Doña Quiteria Ugas y Mestre, viuda de D. Ramón Datzira.....	S. Baudilio de Llobregat.
Doña Balbina Lucas Yagüe, viuda de D. Nicasio Vicente.....	Castrillo de la Vega.....
Doña Victoria Moreno y Alonso, viuda de D. Manuel Ruiz García.	Barcina del Barco.....
Doña Rafaela Fernández Real, viuda de D. Gabino Isasi Cantón.	Padilla de Abajo.....
Doña Rosa Martínez y Martínez, viuda de D. Vicente Nogal del Río.....	Los Tremellos.....
Doña Lucila Calván Fernández, viuda de D. Juan López.....	Valdivielso.....
Doña Valentina Amores Morán, viuda de D. Teodoro Amores.....	Pescueza.....
Doña Dolores Chillida Araguat, viuda de D. Mariano León Royo Amela.....	Fodolella.....
Doña Carmen Rodríguez y García Lozano, viuda de D. Canuto Velasco.....	Viso del Marqués.....
Doña Camila González Ugena, viuda de D. Francisco Torres.....	Tomelloso.....
Doña Rosario Carmona y Folk, viuda de D. Juan de Dios Moreno.	El Carpio.....
Doña María Martina Lahuesta Segura, viuda de D. Higinio López.	Huélamo.....
Doña Vicenta Escribano y Ramos, viuda de D. José Asensio y García.....	Barajas de Melo.....
Doña Juana María Ramírez López, viuda de D. Aniceto Lázaro Caños.....	Buenaches.....
Doña Carmen Baqués y Cot, viuda de D. José Alegret.....	Gramont.....
Doña Josefa Roguer Noguera, viuda de D. Jaime Foraster.....	Cassá de la Selva.....
Doña Narcisca Figueras y Oliveras, viuda de D. José Nato.....	Gerona.....
Doña Francisca Casanova y Siles, viuda de D. Angel Linares.....	Fuente Vaqueros.....
Doña Micaela Fernández López, viuda de D. José González Sala ¹ .	Cajar.....
Doña Dámasa Josefa Gordo Torija, viuda de D. Juan López.....	Espinosa de Henares.....

1 Comparte la pensión con una huérfana de anterior matrimonio.

núm. 4.

el período que comprende esta Memoria, con expresión de las interesadas, sus causantes, pondido, pensión concedida y Sr. Ponente que dictaminó.

PROVINCIAS	SITUACIÓN DEL causante á su fallecimiento.	TIEMPO DE SERVICIO DEL CAUSANTE			Clasificación del causante. — Pesetas.	Pensión concedida. — Pesetas.	PONENTES
		Años.	Meses.	Días.			
Alava.....	Jubilado.....	31	4	8	175	116,66	Sr. Cortés.
Alicante.....	Activo servicio..	33	3	32	770	513,33	Sr. Cos-Gayón.
Idem.....	Jubilado.....	41	»	16	880	586,66	Idem.
Almería.....	Activo servicio..	25	6	21	660	440	Sr. A. Mariño.
Idem.....	Idem.....	44	»	»	980	653,32	Idem.
Avila.....	Idem.....	22	»	12	200	133,33	Idem.
Idem.....	Idem.....	36	4	10	560	373,33	Idem.
Idem.....	Jubilado.....	32	3	1	612,50	403,32	Idem.
Badajoz.....	Idem.....	46	5	11	1.200	800	Sr. Puerta.
Idem.....	Idem.....	46	1	27	1.180	786,66	Idem.
Idem.....	Activo servicio..	21	4	23	412,50	275	Idem.
Idem.....	Idem.....	27	6	24	405	270	Idem.
Idem.....	Jubilado.....	41	2	13	720	480	Sr. Piñera.
Barcelona....	Idem.....	41	7	23	700	466,66	Sr. Zapatero.
Idem.....	Idem.....	32	4	18	472,50	315	Idem.
Idem.....	Idem.....	37	5	»	930	653,32	Idem.
Burgos.....	Idem.....	44	2	29	720	480	Sr. Cortés.
Idem.....	Activo servicio..	20	3	9	125	83,33	Idem.
Idem.....	Jubilado.....	39	5	13	560	373,33	Idem.
Idem.....	Idem.....	38	3	29	260	173,33	Idem.
Idem.....	Activo servicio..	25	11	18	300	200	Idem.
Cáceres.....	Jubilado.....	38	5	»	560	373,32	Sr. A. Mariño.
Castellón....	Activo servicio..	27	9	6	405	270	Sr. Cos-Gayón.
Ciudad Real..	Idem.....	26	3	1	550	366,66	Sr. Zapatero.
Idem.....	Jubilado.....	49	11	13	1.180	786,66	Idem.
Córdoba.....	Idem.....	35	6	11	1.140	760	Sr. Puerta.
Cuenca.....	Activo servicio..	33	11	6	437,50	291,66	Sr. Zapatero.
Idem.....	Idem.....	27	8	1	525	350	Idem.
Idem.....	Idem.....	32	8	15	630	420	Idem.
Gerona.....	Jubilado.....	35	4	16	1.160	773,32	Idem.
Idem.....	Activo servicio..	32	4	12	805	536,66	Idem.
Idem.....	Idem.....	45	4	16	660	440	Idem.
Granada.....	Idem.....	38	8	23	660	440	Sr. A. Mariño.
Idem.....	Idem.....	34	10	28	437,50	145,83	Idem.
Guadalajara..	Jubilado.....	44	3	20	440	293,33	Sr. Zapatero.

NOMBRES DE LAS INTERESADAS Y SUS CAUSANTES	ÚLTIMA ESCUELA SERVIDA POR EL CAUSANTE
Doña Bernabea Oliva Muñoz, viuda de D. Alejo Canosa.....	Millana.....
Doña Dolores Gamo de la Torre, viuda de D. Juan de la Zarza....	Puebla de Valles.....
Doña Bonifacia Sanz Alonso, viuda de D. Simón Puerta.....	El Sotillo.....
Doña Josefa J. de Uzanga y Ansoategui, viuda de D. Antonio María Aranguren.....	Anguiozar.....
Doña Concepción Castellón Rosada, viuda de D. Julián García Fer- nández.....	Grano.....
Doña Felipa Corcujuela Sancho, viuda de D. José Abellanas Salas.	Hoz de Barbastro.....
Doña Dionisia Soisa Gil, viuda de D. Sebastián Paños Navarro...	Capdesano.....
Doña Joaquina Palau y González, viuda de D. Ramón Ibarz é Ibarz.....	Monzón.....
Doña Juana María Tendero, viuda de D. Jaime Segarra ²	Centellar.....
Doña Elena Rojo Morán, viuda de D. Marcelino Fernández.....	Castellanos.....
Doña María Antonia Unzue y González, viuda de D. Silverio Gar- cía.....	Santa Marina del Rey...
Doña Bonifacia González Valcárcel, viuda de D. Simón Alvarez..	Lazón.....
Doña Manuela Ráfegas y Figuerola, viuda de D. Baldomero Arde- rius.....	Tomabons.....
Doña Rosa Clavería y Sirat, viuda de D. Pedro Medán.....	Aguiró.....
Doña Elisa de Castro y Sánchez, viuda de D. Manuel Ondaro ⁵	Madrid.....
Doña Olalla Serrano García, viuda de D. Manuel Humanes.....	Meco.....
Doña Teresa Prieto Rosado, viuda de D. Epifanio Rodríguez.....	Collado Mediano.....
Doña Feliciano de León, viuda de D. Agustín García.....	El Escorial.....
Doña Carlota Medina, viuda de D. Francisco Tudela ⁴	Málaga.....
Doña Narcisa García de la Sierra, viuda de D. Francisco Holgado.	Benadalió.....
Doña Clara Ruiz Romeo, viuda de D. Cipriano López Torrecilla..	Sartaguda.....
Doña Eugenia Larraz Telechea, viuda de D. Eusebio Mendioroz Jimeno.....	⁵ Echauri.....
Doña Florentina Conde Alonso, viuda de D. Francisco López.....	Banden.....
Doña Rosa Gómez Miranda, viuda de D. Manuel Fernández.....	Podentes.....
Doña Laura Fernández Riera, viuda de D. José Suárez Prado....	Limanes.....
Doña Manuela Subirana, viuda de D. Tomás de la Vallina.....	El Fontán.....
Doña Antonia Goy Arce, viuda de D. Román Arenas.....	Selorio.....
Doña Vicenta Rodríguez, viuda de D. Antonio Fernández.....	Fresno y Torga.....
Doña Carmen Pereira González, viuda de D. Tomás Udra Salva- dor.....	Valieje.....
Doña María Carballo Barral, viuda de D. Agustín Sánchez.....	Godones.....
Doña María Silva Fernández, viuda de D. José J. Carballo.....	Cequeril.....
Doña María Fraga Novás, viuda de D. Domingo Escariz.....	Maraña.....
Doña Isabel Martín Bernal, viuda de D. Antonio Rodríguez.....	Villamayor.....
Doña María García Velasco, viuda de D. Angel Custodio Rodri- guez.....	Serradilla del Llano....
Doña María Ullán Sánchez, viuda de D. Celestino Cornejo.....	Malpartida.....
Doña Agustina García Sánchez, viuda de D. Rafael González....	Rinconada.....
Doña Juana Boyero y Sánchez, viuda de D. Miguel Pérez Sánchez.	Navales.....
Doña Liberata Rasines Ajo, viuda de D. Fernando Naveda.....	Bárcena de Cicero.....
Doña María Gómez Abascal, viuda de D. Marcelo Samperio.....	Budagüera.....
Doña Petra Velasco Gómez, viuda de D. Eulogio Velasco.....	Cuéllar.....
Doña Emilia Montaña Tordesillos, viuda de D. Juan Yuste.....	Carbonero el Mayor....
Doña Margarita Sanz García, viuda de D. Juan Alonso.....	Valleruela de Sepúlveda
Doña Ana Peña Onrubia, viuda de D. Vicente de Pedro.....	Navares de las Cuevas..

1 Por compartir la pensión con una huérfana de anterior matrimonio del causante.

2 Comparte la pensión con huérfanas de anterior matrimonio.

3 Comparte la pensión con una huérfana.

4 Denegada por no ser sus servicios legales.

5 Por no serle de abono más que 16 años, un mes y 27 días.

6 Denegada pensión, por haber fallecido el causante antes de la publicación de la Ley de Derechos pasivos.

PROVINCIAS	SITUACIÓN DEL CAUSANTE a su fallecimiento.	TIEMPO DE SERVICIO DEL CAUSANTE			Clasificación del causante. — Pesetas.	Pensión concedida. — Pesetas.	PONENTES
		Años.	Meses.	Días.			
Guadalajara..	Activo servicio..	21	8	29	312,50	208,33	Sr. Zapatero.
Idem.....	Idem.....	30	3	24	385	128,33 ⁴	Idem.
Idem.....	Idem.....	23	1	28	160	106,66	Idem.
Guipúzcoa....	Jubilado.....	45	6	»	334	222,66	Sr. Cortés.
Huesca.....	Idem.....	31	4	10	857,50	571,66	Sr. Sarrasí.
Idem.....	Activo servicio..	31	4	11	490	326,66	Idem.
Idem.....	Idem.....	35	7	28	418,40	278,93	Idem.
Idem.....	Idem.....	27	3	26	945	630	Idem.
Jaén.....	Idem.....	33	9	27	857,50	285,83	Sr. A. Mariño.
León.....	Idem.....	23	10	8	45	30	Sr. Cortés.
Idem.....	Idem.....	33	4	27	472,50	315	Idem.
Idem.....	Jubilado.....	38	7	5	200	133,33	Idem.
Lérida.....	Activo servicio..	24	3	13	337,50	225	Sr. Zapatero.
Idem.....	Idem.....	23	3	19	240	160	Idem.
Madrid.....	Jubilado.....	30	5	»	1.960	653,33	Idem.
Idem.....	Activo servicio..	25	4	24	495	330	Idem.
Idem.....	Idem.....	23	6	21	405	270	Idem.
Idem.....	Idem.....	20	7	27	437,50	291,66	Idem.
Málaga.....	Idem.....	»	»	»	»	»	Sr. A. Mariño.
Idem.....	Idem.....	31	»	13	652,50	408,32	Idem.
Navarra.....	Idem.....	27	10	26	375	250	Sr. Sarrasí.
Idem.....	Idem.....	»	»	»	»	»	Idem.
Orense.....	Jubilado.....	32	6	21	612,50	408,33	Sr. Cortés.
Idem.....	Activo servicio..	28	11	17	150	100	Idem.
Oviedo.....	Idem.....	24	5	29	337,50	225	Idem.
Idem.....	Idem.....	»	»	»	»	»	Idem.
Idem.....	Jubilado.....	44	3	3	700	466,66	Idem.
Idem.....	Activo servicio..	24	2	22	125	83,33	Idem.
Pontevedra...	Idem.....	25	»	10	375	250	Idem.
Idem.....	Idem.....	34	2	»	175	116,66	Idem.
Idem.....	Jubilado.....	33	6	22	472,50	315	Idem.
Idem.....	Idem.....	42	6	18	700	466,66	Idem.
Salamanca....	Activo servicio..	40	10	27	600	400	Sr. A. Mariño.
Idem.....	Idem.....	29	6	1	360	240	Idem.
Idem.....	Idem.....	32	4	3	420	280	Idem.
Idem.....	Idem.....	32	1	6	472,50	315	Idem.
Idem.....	Jubilado.....	35	6	17	344	229,32	Idem.
Santander....	Activo servicio..	44	10	26	600	400	Sr. Cortés.
Idem.....	Jubilado.....	39	1	8	560	373,33	Idem.
Segovia.....	Activo servicio..	26	6	15	570	380	Sr. Zapatero.
Idem.....	Idem.....	26	10	15	585	390	Idem.
Idem.....	Idem.....	29	8	23	405	270	Idem.
Idem.....	Idem.....	49	6	10	480	320	Idem.

NOMBRES DE LAS INTERESADAS Y SUS CAUSANTES	ÚLTIMA ESCUELA SERVIDA POR EL CAUSANTE
Doña Juliana de Antonio Martín, viuda de D. Hilario Soriano....	Grajera.....
Doña Dolores López Cuper, viuda de D. Francisco Romero ²	Sevilla.....
Doña Juana Ramos y Gallardo, viuda de D. Francisco Calderón..	Constantina.....
Doña Sabina López y Deheves, viuda de D. José López Godoy....	Sevilla.....
Doña Amalia Otarola y López del Alamo, viuda de D. Antonio Abad.....	Idem.....
Doña María Carrero Ruiz, viuda de D. Baltasar Pérez Cruces ³ ...	Lora de Estepa.....
Doña Antonia Martínez García, viuda de D. Pedro Pascasio Eliso Garrido.....	Puebla de Almoradier...
Doña Tiburcia Muñoz Sánchez, viuda de D. Juan M. Bolonio.....	Domingo Pérez.....
Doña Josefa Soria Miguel, viuda de D. Rufino Sanz y Gil.....	Trajalmerce.....
Doña Vicenta Tundidor Martínez, viuda de D. Santiago Chamarro Salas.....	Coscurita.....
Doña Francisca Martínez Elipe, viuda de D. Policarpo Díez Gar- cía.....	Torrubia.....
Doña Ramona Angel Muñoz, viuda de D. Vicente Rincón López..	Herrera.....
Doña Juana Rioseco Hernández, viuda de D. Fernando Frías Al- mazán.....	Peñalcázar.....
Doña María Patrocinio San Miguel, viuda de D. Ramón Marcó...	Borjas del Campo.....
Doña Teresa Vallés y Maxijo, viuda de D. Antonio Bargalló.....	Guardia del Prats.....
Doña Manuela Monterde y Miguel, viuda de D. Manuel Casino y Soriano.....	Tramacastiel.....
Doña Francisca Martínez y Lahoz, viuda de D. Lorenzo Moliner y Moreno.....	Cortes.....
Doña Estefanía Villuendas y Comín, viuda de D. Nicolás Calde- razo y Calvo.....	Alcaire.....
Doña Joaquina Flores Sanmartín, viuda de D. Esteban Altavás y Gil.....	Jarque.....
Doña María Andrea Martínez Alcantarilla, viuda de D. Cayetano García Alarcón.....	Carlet.....
Doña Consuelo López Cuartero, viuda de D. Enrique Reina Sal- vadores.....	Requena.....
Doña Manuela Casanova Espí, viuda de D. Rafael Tormo Martí- nez.....	Agullent.....
Doña Felicia Serra y Serral, viuda de D. Joaquín Pérez Blesa....	Losa del Obispo.....
Doña Saturia Rodrigo Costán, viuda de D. Justo Andrés Alonso..	San Miguel del Arroyo..
Doña Daría Espina y Moro, viuda de D. Prudencio Alonso.....	Cigales.....
Doña Justa García Pérez, viuda de D. José González Pérez.....	Bercianos.....
Doña Bernardina Pérez Tabares, viuda de D. Santiago Sánchez...	Fresno de la Ribera.....
Doña Luzdivina Baquero y Santos, viuda de D. Pedro Laso.....	Entrala.....
Doña Angela Lozano Chillón, viuda de D. Lorenzo Moreno.....	Faramontanos de Tabara
Doña María Teresa Calvo, viuda de D. Juan Brun Catarecha.....	Uncastillo.....
Doña Andrea Crespo y Ruiz, viuda de D. Juan Carceller López...	Maella.....

1 No se ha dado salida á las órdenes correspondientes, por no haberse recibido varios documentos reclamados á
 2 Comparte la pensión con una huérfana de anterior matrimonio.
 3 Denegada por no reunir el causante suficiente tiempo de servicios.

PROVINCIAS	SITUACIÓN DEL causante á su fallecimiento.	TIEMPO DE SERVICIO DEL CAUSANTE			Clasificación del causante, — Pesetas.	Pensión concedida. — Pesetas.	PONENTES
		Años.	Meses	Días.			
Segovia.....	Jubilado.....	35	2	14	340	226,66'	Sr. Zapatero.
Sevilla.....	Activo servicio..	29	2	13	1.575	525	Sr. Piñera.
Idem.....	Jubilado.....	44	10	21	1.200	800	Sr. Puerta.
Idem.....	Activo servicio..	29	10	3	1.245	830	Idem.
Idem.....	Idem.....	27	5	1	1.395	930	Idem.
Idem.....	Idem.....	17	11	9	»	»	Idem.
Toledo.....	Idem.....	27	11	13	495	330	Sr. Zapatero.
Idem.....	Idem.....	27	»	25	420	280	Idem.
Soria.....	Idem.....	22	1	23	137,50	91,66	Sr. Sarrasí.
Idem.....	Idem.....	29	10	22	225	150	Idem.
Idem.....	Jubilado.....	45	10	11	400	266,66	Idem.
Idem.....	Activo servicio..	24	1	3	162,50	103,33	Idem.
Idem.....	Jubilado.....	42	10	4	320	213,33	Idem.
Tarragona....	Idem.....	35	3	4	740	493,32	Sr. Zapatero.
Idem.....	Activo servicio..	22	4	8	250	166,66	Idem.
Teruel... ..	Jubilado.....	36	11	21	440	293,33	Sr. Sarrasí.
Idem.....	Idem.....	45	6	21	560	373,33	Idem.
Idem.....	Activo servicio..	26	10	6	495	330	Idem.
Idem.....	Idem.....	21	11	23	312,50	208,33	Idem.
Valencia.	Idem.....	33	4	25	770	513,33	Sr. Ballesteros.
Idem.....	Jubilado.....	20	10	8	725	483,33	Idem.
Idem.....	Idem.....	38	3	7	700	466,66	Sr. Cos-Gayón.
Idem.....	Idem.....	35	9	2	700	466,66	Idem.
Valladolid....	Activo servicio..	20	8	22	412,50	275	Sr. Cortés.
Idem.....	Jubilado.....	48	2	22	830	553,33	Idem.
Zamora.....	Activo servicio..	27	4	11	225	150	Sr. A. Mariño.
Idem.....	Idem.....	23	11	10	312,50	208,32	Idem.
Idem.....	Idem.....	25	10	13	405	270	Idem.
Idem.....	Idem.....	24	7	4	250	166,66	Idem.
Zaragoza.....	Idem.....	24	2	23	625	416,66	Sr. Sarrasí.
Idem.....	Idem.....	34	5	27	805	536,66	Idem.

la Junta provincial.

Estado demostrativo de las pensiones de orfandad acordadas por esta Junta Central en tiempo de servicio de éstos, clasificación que les hubiera corres

NOMBRES DE LOS INTERESADOS Y SUS CAUSANTES	ÚLTIMA ESCUELA SERVIDA POR EL CAUSANTE
Doña Livia Alicia López Ruiz, huérfana de Doña Vicenta Ruiz Bocanegra.....	Villamalea.....
D. Leopoldo y Doña Sofía Ferrer y Ferrer, huérfanos de Doña María Rosa Ferrer.....	Alcalalí.....
Doña Carmen Ramón de Fata, hija de D. Francisco Ramón de Fata.....	Fiñana.....
D. Ramón, D. José, Doña María y Doña Francisca Vilaplana y Garriga, hijos de Doña María Garriga.....	Montbuy.....
Doña Manuela, D. Plácido, D. Amadeo, Doña María Monserrat y D. Juan Soterás, hijos de Doña Antonia Vallés.....	Pierola.....
Doña María Covarrubias Martín, hija de D. Julián Covarrubias..	Fresnillo de las Dueñas..
Doña Isabel Gómez Clemente, hija de D. Antonio Gómez Rubio..	Portaje.....
Doña Carlota y Doña Anastasia Gómez Flores, hijas de D. Alonso Gómez.....	Montánchez.....
Doña Elena Sospedra Torres, huérfana de Doña Elena Torres....	Jérica.....
Doña Joaquina Victoria Llopis, huérfana de D. Bernardo Llopis..	Castellón.....
Doña Remedios Requena Soler, huérfana de D. Eduardo Requena.....	Castellón.....
Doña Elisa Corrales y Hernández, hija de D. Aquilino Corrales...	Daimiel.....
Doña Victoria y Doña Ana Planellas y Molas, hijas de D. Francisco de A. Planellas.....	Setcasas.....
D. Vicente, D. Arcadio y Doña Agueda Pérez Grau, hijas de Don Enrique Pérez.....	Arbucias.....
Doña Gracia Puig Casals, hija de Doña Clara Casals.....	Esponella.....
Doña Dolores Serra y Roca, hija de D. Juan Serra.....	Olot.....
Doña María Joaquina y Doña María de las Nieves Pujol y Fitó, hijas de Doña María Fitó y Armengou.....	Caldas de Malavella....
Doña Eloisa González Fernández, hija de D. José González Sala ¹ .	Cajar.....
Doña Magdalena y Doña Angustias Viñolo y Abril, hijas de Don Leandro Viñolo.....	Torvizcou.....
Doña Petra de la Zarza Sierra, hija de D. Juan de la Zarza.....	Puebla de Valles.....
Doña Leona Colás Gotor, hija de D. Juan A. Colás.....	Torrubio.....
Doña Concepción, Doña María, Doña Juana, Doña Consuelo y Doña Epifanía Béjar Mencia, hijas de Doña Vicenta Mencia García.....	Gárgoles.....
Doña Soledad y Doña Pilar López García, hijas de D. Antonio López Laso.....	Guadalajara.....
Doña María Boneta y Rementería, hija de D. León Boneta.....	Zumaya.....
Doña María del Carmen Segarra y Collado, hija de D. Jaime Segarra ⁴	Centellar.....
Doña Dolores y Doña Flores Quesada y Berrio, hijas de D. Pascual Quesada.....	Beas de Segura.....

¹ Comparte la pensión con la viuda.

² Concorre con la viuda del causante.

³ Negada pensión por no reunir el causante tiempo suficiente de servicios abonables.

⁴ Comparte la pensión con la viuda.

núm. 5.

el período que comprende esta MEMORIA, con expresión de los interesados, sus causantes, pondido, pensión concedida y Sr. Ponente que dictaminó.

PROVINCIAS	SITUACIÓN DEL causante á su fallecimiento.	TIEMPO DE SERVICIO DEL CAUSANTE			Clasificación DEL causante. — Pesetas.	Pensión concedida Á LOS interesados. — Pesetas.	PONENTES
		Años.	Meses.	Días.			
Albacete.....	Activo servicio..	37	»	24	660	400	Sr. Cos-Gayón.
Alicante.....	Idem.....	23	7		412,50	275	Idem.
Almería.....	Jubilado.....	42	4	25	940	626,66	Sr. A. Mariño.
Barcelona....	Activo servicio..	22	6	15	312,50	208,32	Sr. Zapatero.
Idem.....	Idem.....	24	6	29	312,50	208,32	Idem.
Burgos.....	Idem.....	44	1	4	560	373,33	Sr. Cortés.
Cáceres.....	Idem.....	21	2	22	412,50	275	Sr. A. Mariño.
Idem.....	Jubilado.....	39	5	6	940	626,66	Idem.
Castellón....	Activo servicio..	25	11	23	690	290	Sr. Ballesteros.
Idem.....	Jubilado.....	47	10	12	1.380	920	Sr. Cos-Gayón.
Idem.....	Activo servicio..	21	10	26	825	550	Idem.
Ciudad Real..	Idem.....	35	11	21	1.140	760	Sr. Zapatero.
Gerona.....	Idem.....	24	2	18	312,50	208,32	Idem.
Idem.....	Idem.....	29	3	27	690	460	Idem.
Idem.....	Idem.....	29	11	2	405	270	Idem.
Idem.....	Idem.....	32	7	22	1.201,66	801,10	Idem.
Idem.....	Jubilado.....	29	1	4	525	350	Idem.
Granada.....	Activo servicio..	34	10	28	437,50	145,83	Sr. A. Mariño.
Idem.....	Idem.....	23	7	17	525	350	Idem.
Guadalajara..	Idem.....	30	3	24	385	128,33 ²	Sr. Zapatero.
Idem.....	Jubilado.....	38	9	15	400	266,66	Idem.
Idem.....	Idem.....	28	9	12	405	270	Idem.
Idem.....	Activo servicio..	31	3	19	665	443,33	Idem.
Guipúzcoa....	Idem.....	»	»	»	»	» ⁵	Sr. Cortés.
Jaén.....	Idem.....	33	9	27	857,50	285,83	Sr. A. Mariño.
Idem.....	Jubilado.....	22	2	»	550	366,66	Idem.

NOMBRES DE LOS INTERESADOS Y SUS CAUSANTES	ÚLTIMA ESCUELA SERVIDA POR EL CAUSANTE
Doña María y Doña Cecilia Carvajal y Arauce, hijas de Doña Concepción Arauce.....	Valdepenas.....
Doña Adelaida Lozano Achústegui, huérfana de Doña María Achústegui.....	Haro.....
Doña Isabel Ruiz Gamarra, huérfana de Doña Magdalena Gamarra.....	Foncea.....
Doña Cesárea García y Moral, huérfana de D. Ciriaco García y Morguillas.....	Leiva.....
Doña Sabina Vereciano y Ruiz, huérfana de D. Braulio Vereciano.....	Rodezno.....
Doña Carmen Ondaro y Orozco, hija de D. Manuel Ondaro ¹	Madrid.....
Doña Pilar de Lucas Moreno, hija de Doña Matilde Moreno.....	Idem.....
Doña Rosa de Marcos y Allestarán, hija de Doña Josefa Allestarán.....	Galapagar.....
Doña Elvira y Doña Carmen Hernández Alvarez, hijas de D. José Indalecio Hernández.....	Aranjuez.....
Doña Teresa Maculé Tarrafeta, huérfana de D. Francisco Maculé Carrión.....	Lorca.....
Doña Antonia Matilde Puig Valera, huérfana de D. Antonio Puig Blasco.....	Murcia.....
Doña Carmen Torres Albadalejo, huérfana de Doña María de los Dolores Albadalejo.....	Cartagena.....
Doña Concepción Torres Albadalejo, huérfana de Doña María de los Dolores Albadalejo.....	Idem.....
Doña Carmen López de Estrada, huérfana de D. Miguel López de Estrada y Martínez.....	Lodosa.....
Doña Feliciano de Carlos y Felipe, huérfana de D. Miguel de Carlos.....	Sesma.....
Doña Justa Saldías y Urtasum, huérfana de D. Esteban Saldías.....	Arauca.....
Doña Maximina, D. Julián y D. Baldomero Salgado Vences, hijos de D. Laureano Salgado Novoa.....	Lamausá.....
Doña Manuela Rodríguez Iglesias, hija de D. Fernando Rodríguez.....	Celada.....
Doña Florentina, Doña Sofía y D. Joaquín Suárez, hijos de Don José Suárez.....	Trasona.....
Doña Encarnación Graña Hernández, hija de D. Francisco Graña.....	Lalín.....
D. Vicente Alejandro Rodríguez Martín, hijo de D. Vicente Rodríguez Martín.....	Sequeros.....
Doña María del Carmen Izquierdo Crespo, hija de D. Tomás Izquierdo.....	Duruelo.....
Doña Rafaela Romero Cruces, hija de D. Francisco Romero ²	Sevilla.....
Doña Teresa, Doña Carmen, Doña Consolación y D. Francisco Galisteo y Noriegas, hijos de Doña Rosalía Noriegas.....	Écija.....
Doña Jesusa Felipa Casado y López, huérfana de Don José Casado Rello.....	Baraona.....
Doña Eugenia Muñoz y Duro, huérfana de D. Diego Muñoz Delgado.....	Largortó.....
D. Melitón Martínez Milla, huérfano de D. Mariano Martínez Lacal.....	Fuentelmonje.....
Doña María Verde Sanz, huérfana de D. Martín Verde.....	Bascones.....
D. José, Doña Narcisa y Doña Antonia Sanz y Dalmau, hijos de Doña Josefa Dalmau.....	Marsá.....

1 Comparte la pensión con la viuda.

2 Por corresponder igual cantidad a Doña María del Carmen Sanglois, como viuda del causante.

3 Esta huérfana percibirá sólo la mitad hasta 29 de Julio de 1895, por tener derecho su señora hermana Doña

4 Sólo percibirá esta pensión hasta 29 de Julio de dicho año, en que perdió el derecho a su disfrute por contraer

5 Comparte la pensión con la viuda.

PROVINCIAS	SITUACIÓN DEL causante á su fallecimiento.	TIEMPO DE SERVICIO DEL CAUSANTE			Clasificación DEL causante. — Pesetas.	Pensión concedida Á LOS interesados. — Pesetas.	PONENTES
		Años.	Meses.	Días.			
Jaén.....	Activo servicio..	33	»	18	770	513,32	Sr. A. Mariño.
Logroño.....	Jubilado.....	35	7	23	940	626,66	Sr. Sarrasí.
Idem.....	Idem.....	30	2	25	472,50	315	Idem.
Idem.....	Idem.....	36	10	4	600	400	Idem.
Idem.....	Idem.....	37	5	3	560	373,33	Idem.
Madrid.....	Idem.....	30	5	»	1.960	653,33	Sr. Zapatero.
Idem.....	Activo servicio..	29	6	26	1.680	1.120	Idem.
Idem.....	Idem.....	33	7	29	472,50	315	Idem.
Idem.....	Idem.....	41	11	23	1.055	703,33	Idem.
Murcia.....	Idem.....	24	2	19	1.000	333,33 ²	Sr. Ballesteros.
Idem.....	Jubilado.....	35	»	4	1.420	946,66	Idem.
Idem.....	Activo servicio..	36	3	5	1.660	1.106,66 ³	Sr. Cos-Gayón.
Idem.....	Idem.....	»	»	»	1.660	533,33 ⁴	Idem.
Navarra.....	Jubilado.....	35	8	16	1.600	1.066,66	Sr. Sarrasí.
Idem.....	Idem.....	49	3	25	800	533,33	Idem.
Idem.....	Activo servicio..	20	»	19	200	133,33	Idem.
Orense.....	Jubilado.....	41	»	»	200	133,33	Sr. Cortés.
Oviedo.....	Activo servicio..	44	8	19	200	133,33	Idem.
Idem.....	Idem.....	25	6	21	500	166,66	Idem.
Pontevedra...	Jubilado.....	41	2	26	700	466,66	Idem.
Salamanca....	Idem.....	21	1	13	437,50	291,66	Sr. A. Mariño.
Segovia.....	Activo servicio..	33	7	27	343	228,66	Sr. Zapatero.
Sevilla.....	Idem.....	29	2	13	1.575	525	Sr. Piñera.
Idem.....	Idem.....	20	6	10	850	566,66	Idem.
Soria.....	Jubilado.....	36	6	25	500	333,33	Sr. Sarrasí.
Idem.....	Idem.....	52	1	23	300	200	Idem.
Idem.....	Idem.....	35	8	25	540	360	Idem.
Idem.....	Activo servicio..	36	10	24	600	400	Idem.
Tarragona....	Jubilado.....	31	1	27	612,50	408,32	Sr. Zapatero.

NOMBRES DE LOS INTERESADOS Y SUS CAUSANTES	ÚLTIMA ESCUELA SERVIDA POR EL CAUSANTE
Doña María de la Concepción y Doña Cándida Pascual, huérfanas de Doña Lucía Mora.....	Santa Eulalia.....
Doña Matilde y D. Benjamín Belmonte, huérfanos de D. Manuel Belmonte.....	Abejuela.....
Doña Jesusa, Doña Basilisa y Doña Soledad Baronas, hijas de D. José María Baronas.....	Segurilla.....
Doña María de la O y Doña Elena Chico Peña, hijas de Doña Elena Peña Alcalde.....	Madrirdejos.....
Doña Trinidad, Doña Luisa, Doña Obdulia, Doña Emiliana y Doña Sofía González, hijas de D. Felipe González Santervás....	Rueda.....
D. Leopoldo, Doña María y Doña Teófila Nozal y García, hijos de Doña Flora García Vélez.....	Valverde de Campos....
Doña Ildelfonsa Pascual Espina, hija de D. Florencio Pascual....	Rueda.....
Doña Enriqueta, Doña María del Rosario, D. Samuel y D. Juan Lerma García, hijos de D. Víctor Lerma.....	Durango.....
Doña Polonia Calvo y Martín, hija de D. Juan Calvo.....	Moraleja del Vino.....
Doña Francisca Rodríguez Poyo, hija de D. Víctor Rodríguez....	San Cristóbal de Aliste..
Doña Clotilde y Doña Aurora Rodríguez Escobar, hijas de Doña Petra Escobar.....	Puebla de Sanabria....
Doña María Velasco Rubio, hija de D. José Velasco.....	Villadepera.....
Doña Avelina Bueno Ferrer, huérfana de Doña Apolonia Ferrer...	Terrer.....
Doña Teresa y Doña Joaquina Laguemela, huérfana de D. Manuel Laguemela.....	Belchite.....

PROVINCIAS	SITUACIÓN DEL causante a su fallecimiento.	TIEMPO DE SERVICIO DEL CAUSANTE			Clasificación DEL causante. — Pesetas.	Pensión concedida A LOS Interesados. Pesetas.	PONENTES
		Años.	Meses.	Días.			
Teruel.....	Activo servicio..	24	11	19	437,50	291,66	Sr. Sarrasí.
Idem.....	Idem.....	30	7	»	472,50	315	Idem.
Toledo.....	Idem.....	20	5	29	412,50	275	Sr. Zapatero.
Idem.....	Idem.....	37	10	9	940	626,66	Sr. Cortés.
Valladolid....	Idem.....	44	7	24	880	586,66	Idem.
Idem.....	Idem.....	31	6	21	437,50	291,66	Idem.
Idem.....	Idem.....	26	8	10	660	440	Idem.
Vizcaya.....	Idem.....	36	7	22	980	653,33	Idem.
Zamora.....	Idem.....	30	»	»	665	443,33	Sr. A. Mariño.
Idem.....	Idem.....	32	8	8	350	233,33	Idem.
Idem.....	Idem.....	32	9	19	577,50	385	Idem.
Idem.....	Idem.....	40	4	19	560	373,32	Idem.
Zaragoza.....	Jubilado.....	30	7	1	577,50	385	Sr. Sarrasí.
Idem.....	Idem.....	40	7	6	1.120	746,66	Idem.

Mejoras de clasificación concedidas durante el año, con

NOMBRES DE LOS INTERESADOS	PROVINCIAS
Doña Mercedes Pérez Martínez, viuda de D. Estéban Antonio Jiménez.....	Almería.....
Doña Agueda Cid y Mesas, hija de Doña Emilia Mesas Domenec....	Idem.....
Doña Narcisa, Doña Julita, D. Julián, Doña María Reyes, Doña Bernardina y Doña Emiliana Tejerizo Aliseda, hijos de Doña Tomasa Aliseda.....	Ávila.....
Doña Petra Carrillo Gómez.....	Idem.....
Doña Catalina Moreno Izquierdo, hija de Doña Petra Izquierdo.....	Idem.....
Doña Dolores Cebrián Valles, hija de D. Antonio Cebrián.....	Barcelona.....
Doña Isabel García Carrera, hija de Doña Dolores Carrera.....	Burgos.....
Doña Modesta y Doña Hilaria Pardo López, hijas de D. Julián Pardo Velasco.....	Idem.....
Doña Carmen López Cordero.....	Cáceres.....
Doña Maximina, Doña María y Doña Dalmacia González, hijas de Doña María Hernández.....	Canarias.....
D. Adolfo y Doña María Natividad Rodríguez Santa María, hijos de Doña Eusebia Santa María.....	Guadalajara.....
Doña Heliadora Goicoechea Montoya, hija de Doña Anastasia Montoya.....	Logroño.....
Doña Pilar de Lucas Moreno, hija de Doña Matilde Moreno.....	Madrid.....
Doña Ana Blánquez y Muñoz, hija de D. Felipe Blánquez.....	Madrid.....
Doña María Soler Bernabé.....	Murcia.....
Doña Carmen y Doña Jesusa Bereán Ollacarizqueta, hijas de Doña Florencia Ollacarizqueta.....	Navarra.....
Doña Carmen Bereán Ollacarizqueta.....	Idem.....
Doña Javiera, Doña Petra y D. Martín Rendín y Ripero, hijos de Doña Telesfora Ripero.....	Idem.....
Doña Javiera y Doña Petra Rendín.....	Idem.....
Doña Polonia y Doña Teresa Fresno Valdés, hijas de D. José A. Fresno.....	Oviedo.....
Doña Agustina Martín Hernández, hija de Doña Isabel Hernández...	Salamanca.....
D. Julián García Díez.....	Santander.....
Doña Sofía y D. Julio Pascual Martín, hijos de Doña Francisca Martín.	Segovia.....
Doña Benita de Vicente Calvo.....	Soria.....
D. Alfonso Calavia Berdonces.....	Idem.....
Doña Francisca Sangenis Pallisé.....	Tarragona.....
Doña Gregoria Almazán Domingo.....	Teruel.....
D. Domingo Amusátegui.....	Vizcaya.....
Doña Dolores Pérez Bustamante, hija de D. Gervasio Pérez.....	Zamora.....
D. Pelayo Lorenzo Guerra, hijo de D. José Lorenzo Santos.....	Idem.....

núm. 6.

expresión de las causas y Sres. Ponentes que dictaminaron.

HABER pasivo que tenía declarado. <i>Pesetas.</i>	MEJORA que se les concede. <i>Pesetas.</i>	TOTAL haber pasivo reconocido. <i>Pesetas.</i>	RAZON DE LA MEJORA	PONENTES
385 137,50	23,32 137,50	408,32 275	Aumento gradual de 50 pesetas... Haber cumplido diez y seis años su hermano Arturo.....	Sr. A. Mariño. Idem.
250,01 560 157,50	41,65 » 157,50	291,66 560 315	Haber cumplido diez y seis años su hermano Eusebio..... Denegada..... Haber cumplido diez y seis años su hermano Felipe.....	Idem. Idem. Idem.
338,33 210 66,67	338,33 210 66,67	676,66 420 133,34	Haber fallecido la viuda del cau sante..... Haber contraído matrimonio otra hermana..... Haber fallecido la viuda del cau sante.....	Sr. Zapatero. Sr. Cortés. Idem.
540 330 138,88	» 110 69,44	540 440 208,33	Denegada..... Haber cumplido diez y seis años su hermano Agustín..... Haber contraído matrimonio otra hermana.....	Sr. A. Mariño. Sr. Puerta. Sr. Zapatero.
220 1.120 666,66	220 186,66 666,66	440 1.306,66 1.333,32	Idem..... Haber acreditado mayor tiempo de servicios..... Haber fallecido la viuda del cau sante.....	Sr. Sarrasí. Sr. Zapatero. Idem.
525 256,77 192,50	35 128,33 192,50	560 385 385	Aumento gradual de 50 pesetas... Haber contraído matrimonio otra hermana..... Idem.....	Sr. Ballesteros. Sr. Sarrasí. Idem.
247,50 220 248,88	82,50 110 124,44	330 330 373,33	Idem..... Haber cumplido diez y seis años su hermano Martín..... Haber contraído matrimonio otra hermana.....	Idem. Idem. Sr. Cortés.
135 880 220	135 60 110	270 940 330	Idem..... Aumento gradual de 75 pesetas... Haber cumplido diez y seis años su hermano.....	Sr. A. Mariño. Sr. Cortés. Sr. Zapatero.
163,33 137,50 1.200 180	163,33 137,50 220 180	326,66 275 1.420 360	Haber cont. mat. la hija del caus.. Haber cumplido diez y seis años su hermano Carmelo..... Acreditar mayor sueldo regulador. Haber contraído matrimonio otra hermana.....	Sr. Sarrasí. Idem. Sr. Zapatero. Sr. Sarrasí.
137,50 253,33 135	137,50 253,33 135	275 506,66 270	Haber fallecido la viuda del cau sante..... Haber contraído matrimonio otra hermana..... Idem.....	Sr. Cortés. Sr. A. Mariño. Idem.

Estado núm. 7.

Expedientes de reclamación de haberes que á su fallecimiento dejaron devengados los individuos de clases pasivas del Magisterio.

(ARTÍCULO 26 DEL REGLAMENTO)

NOMBRES DE LOS INTERESADOS	PUEBLOS	PROVINCIAS	CANTIDAD — <i>Pesetas.</i>	PONENTES
D. Angel Argueros, á nombre de la heredera de D. José Fernández Serrano.....	Adra.....	Almería.....	241,94	Sr. A. Mariño.
Doña Joaquina Cueva Torrajas, heredera de Doña Antonia Zúñiga Cayero.....	Los Santos.....	Badajoz.....	1.116,77	Sr. Puerta.
D. Eladio, D. Gervasio y Doña Antonia Muñiz Dominguez, hijos de D. Felipe Muñiz Delgado.....	San Jorge de Olivenza.....	Idem.....	83,33	Sr. Piñera.
D. Guillermo Tomás Salvá, hijo de Doña Margarita Salvá D. Juan y D. Luis Servera, hijos de Doña Juana Lahoz.....	Lluchmayor.....	Baleares.....	164,44	Sr. Zapatero.
Doña Catalina Pujol Perich, hija de D. Andrés Pujol.....	Alayor.....	Idem.....	184,16	Idem.
D. Jaime Casals, heredero de D. Ramón Casals.....	San Cugat de Vallés.....	Barcelona.....	60,27	Idem.
Doña Luisa González y Marcos, heredera de D. Antonio Martínez Sáez.....	Avia.....	Idem.....	108,93	Idem.
Doña Balbina Lucas Yagüe, heredera de D. Nicasio Vicente Antuña.....	Villamayor de los Montes.....	Burgos.....	183,77	Sr. Cortés.
D. Andrés Higueros Torvellino y otros, hijos de Doña María Carlos Torvellino.....	Castrillo de la Vega.....	Idem.....	102	Idem.
Doña Isabel y D. Manuel Gómez Clemente, hijos de Doña Juana Clemente.....	Valdefuentes.....	Cáceres.....	160	Sr. A. Mariño.
Doña Trinidad Peñalver y Huete, hija de D. Francisco Peñalver y Jiménez.....	Portaje.....	Idem.....	61,11	Idem.
D. Manuel García Piñero, heredero de D. Juan López Cepero y Montero.....	Ceuta.....	Cádiz.....	190	Sr. Puerta.
Doña Vicenta Montolín Ramos, viuda de D. Ramón Martí y Martínez.....	Jerez.....	Idem.....	132,11	Idem.
Doña Joaquina Victoria Llopis, huérfana de D. Bernardo Llopis.....	Tales.....	Idem.....	322,99	Sr. Ballesteros.
D. María Sanglas y Pagés.....	Castellón.....	Castellón.....	107,33	Sr. Cos-Gayón.
	Llanas.....	Gerona.....	315	Sr. Zapatero.

D. Francisco y Doña María Sanglas, hermanos de D. Emilio Sanglas.....	Idem.....	144,79	Idem.....
Doña Dolores Vives Sulivera, hija de Doña Dolores Sulivera.....	Peratallada.....	333,32	Idem.....
D. José, Doña María, Doña Concepción, Doña Consuelo, Doña Epifania y Doña Juana Béjar Mencia, herederos de Doña Vicenta Mencia.....	Gárgoles.....	70,87	Idem.....
Doña Antonia Martín Gallán, heredera de Doña Nicolasa Martín.....	Graus.....	185,77	Sr. Sarrasi.
Doña Felipa Coscojuela Sánchez, viuda de D. José Avellano y Salas.....	Hoz de Barbastro.....	21,77	Idem.....
Doña Concepción Castellón Rosada, viuda de D. Julián Díaz Fernández.....	Graus.....	52,40	Idem.....
D. Rafael y Doña Ascensión Torres, herederos de Doña Escolástica Torres Cortés.....	Valdepeñas de Jaén.....	229,77	Sr. A. Mariño.
Doña Catalina Baras y otros, herederos de D. Isidoro Bello y López.....	Pozo-Alcón.....	115	Idem.....
D. Pablo Boix y Rull, hijo de D. Jorge Boix.....	Almacellas.....	73,88	Sr. Zapatero.
D. José Antonio Charles y Capell, á nombre de sus hijos, herederos de Doña Antonia Charles.....	Tárrega.....	38,10	Idem.....
D. José Martí y Coles, hijo de D. José Martí y Graells.....	Idem.....	68,05	Idem.....
D. Miguel Lionch y Capinamy, heredero de D. José Suart y Bosch.....	Talavera.....	72,91	Idem.....
D. José Yecora y Barrio, heredero de D. Gabriel Torre y Sáenz.....	Santa Engracia.....	63,90	Sr. Sarrasi.
Doña Cesárea García y Moral, viuda de D. Ciriaco García Morquillas.....	Leiva.....	121,66	Idem.....
Doña Concepción Méndez Lavandera, hermana de Doña María Méndez.....	Madrid.....	33,33	Sr. Zapatero.
Doña Elisa de Castro, Doña Concepción y Doña Carmen Ondaro, viuda é hijas de D. Manuel Ondaro.....	Idem.....	81,66	Idem.....
Doña Antonia Matilde Puig Valera, hija de D. Antonio Puig Blasco.....	Murcia.....	339,22	Sr. Ballesteros.
Doña Felicitana Falces Martínez, hermana de Doña Carmen Falces.....	Idem.....	119,77	Idem.....
Doña Lorenza y Doña Filomena Pérez, hijas de D. Juan Manuel Pérez Sánchez.....	Navasfrías.....	122	Sr. A. Mariño.
Doña Juana Boyero Sánchez, viuda de D. Miguel Pérez Sánchez.....	Navales.....	35,35	Idem.....
D. Timoteo Serrano y otros, herederos de D. Bernardo Reyes Serrano.....	Pedrosillo.....	133	Idem.....
D. Miguel Bueno Hidalgo, heredero de Doña Concepción Butiguelo y Basurto.....	Mancera de Abajo.....	339,04	Idem.....
Doña Juana Ramos Gallardo, viuda de D. Francisco Calderón Ramos.....	Constantina.....	293,33	Sr. Puerta.



NOMBRES DE LOS INTERESADOS	PUEBLOS	PROVINCIAS	CANTIDAD <i>Pesetas.</i>	PONENTES
Doña Jesusa Felipe Casado, heredera de D. José Casado Rello.....	Baraona.....	Soria.....	66,66	Sr. Serrasi.
Doña María Agreda Lobo, heredera de Doña Pantaleona Lobo, viuda de D. Deogracias Agreda.....	Peñalba.....	Idem.....	87,10	Idem.
D. Emilio, D. Santos, Doña Dorotea y Doña María Verde Sanz, huérfanos de D. Martín Verde.....	Barcones.....	Idem.....	84,44	Idem.
Doña Francisca Martínez Elipe, viuda de D. Policarpo Díez García.....	Torrubia.....	Idem.....	51,11	Idem.
Doña Josefa Alloza Temprado, heredera de D. Simón Pécunel Escobedo.....	Las Porrás de Castellote..	Teruel.....	188,53	Idem.
Doña Francisca Chuliá Blat, heredera de Doña Tomasa Chuliá Blat.....	Picaña.....	Valencia.....	123	Sr. Ballesteros.
Doña Consuelo López Cuartero, y D. Enrique, Doña Agustina, D. Pedro y D. Antonio Riera.....	Requena.....	Idem.....	128,88	Idem.
D. Salvador, D. José Ortí y D. Daniel Diones, herederos de D. Salvador Ortí Fortuny.....	Chirivella.....	Idem.....	124,55	Sr. Cos-Gayón.
D. Miguel Chamascivant y D. Anselmo Limón, herederos de Doña Josefa Mullor Fabra.....	Auna.....	Idem.....	112,28	Idem.
Doña Daria Espina Moro, heredera de D. Prudencio Alonso.....	Cigales.....	Valladolid....	142,94	Sr. Cortés.
D. Perfecto Vegas y D. Santos Santamaría Lobo, herederos de D. Manuel Herrero.....	Castronuño.....	Idem.....	60,50	Idem.
D. Perfecto Alonso Pérez, heredero de D. Víctor Alonso. D. Cecilio Rodrigo y D. Julián Cuesta, herederos de Doña Satura Rodríguez Cartán.....	Villardefrades.....	Idem.....	118,05	Idem.
D. Marcos Alvarez Caunero y otros, herederos de Doña Manuela Rodríguez Siera.....	San Miguel del Arroyo....	Idem.....	238,33	Idem.
Doña Teresa Pastor y Jaro, huérfana de D. Luis Pastor.	Manganeses de Polvorosa..	Zamora.....	113,33	Sr. A. Mariño.
	Caspe.....	Zaragoza.....	140	Sr. Serrasi.

Estado núm. 8.

Expedientes de reintegro, con arreglo al artículo 10 de la Ley de 16 de Julio de 1887, que se han terminado.

NOMBRES DE LOS INTERESADOS Y CAUSANTES	ESCUELAS	PROVINCIAS	CANTIDAD <small>— Pesetas.</small>	PONENTES
D. Mariano Molina, viudo de Doña Josefa Aznar Torres.	Alted.....	Alicante.....	¹ Denegada.	Sr. Ballesteros.
D. Manuel Gales y Martínez, hijo de Doña Isabel Martínez.	Barcelona.....	Barcelona.....	108,61	Sr. Zapatero.
Doña Josefa Macías Benítez, viuda de D. Manuel Romero.	Cádiz.....	Cádiz.....	189,75	Sr. Puerta.
D. Miguel Millán García, á nombre de la hija de Doña Rosario Cruz Jiménez.....	Santaella.....	Córdoba.....	205,61	Idem.
Doña María Casadeval, viuda de D. Juan Mas.....	Vilabestrán.....	Gerona.....	112,90	Sr. Zapatero.
D. Germán Parra y Díaz, viudo de Doña Juana Cantin.....	Santa Coloma.....	Coruña.....	² Denegada.	Sr. Cortés.
Doña Filomena Villanueva y Gubo, viuda de D. Gaspar Médrano Cameros.....	Brinas.....	Logroño.....	76,92	Sr. Sarrasi.
D. Eugenio Martínez, en nombre de su hijo José, huérfano de Doña Presentación del Cerro.....	Calahorra.....	Idem.....	189,75	Idem.
D. Antonio Echenique, hijo de Doña Margarita Bernabén.	Loeches.....	Madrid.....	102,65	Sr. Zapatero.
Doña Tomasa Aranjuelo, madre de Doña Florencia Arregui.....	Bahillo.....	Palencia.....	³ Denegada.	Sr. Cortés.
Doña María Juárez Paris, madre de Doña Baldomera Blanco.....	Alba de Cerrato.....	Idem.....	⁴ Idem.	Idem.
D. José S. de Alfaro, en nombre de sus hijos Doña Purificación, Doña Modesta y D. Aurelio, huérfanos de Doña Luisa García.....	Villasayas.....	Soria.....	96,66	Sr. Sarrasi.
Doña Nicolasa Ugarte, viuda de D. Miguel Montoya.....	Abando.....	Vizcaya.....	188,98	Sr. Cortés.
Doña Antonia Carabé Viver, viuda de D. Jaime Omedes.	Tierga.....	Zaragoza.....	116,47	Sr. Sarrasi.
Doña María Escudero, viuda de D. Pascual Bartolomé García.....	Murillo de Gállego.....	Idem.....	119,53	Idem.

Estado núm. 9.

Expedientes resueltos por la Junta, de devolución de cantidades descontadas indebidamente con destino al fondo de derechos pasivos del Magisterio.

INTERESADOS	PROVINCIAS	CANTIDAD que se devuelve. — <i>Pesetas.</i>	PONENTES
Doña Amalia García Miralles..	Alicante.....	Denegada ¹	Sr. Ballesteros.
Doña Josefa Fernández Muñoz.	Murcia.....	Idem ²	Idem.

Estado núm. 10.

Traslados de pago.

INTERESADOS	CONCEPTO	PROVINCIA donde lo tenía consignado.	PROVINCIA donde se consigna.
Doña Teresa Rivera Jordana..	Viudedad.....	Teruel.....	Zaragoza.
Doña Carmen Bescán Ollacauz- queta.....	Orfandad.....	Navarra.....	Montevideo ³ .
Doña Manuela Quintanilla On- darza.....	Jubilación....	Córdoba.....	Sevilla.
Doña Dolores Araceli Bujalance y Jiménez.....	Orfandad.....	Idem.....	Málaga.
D. Gregorio Cuenca García...	Jubilación....	Ávila.....	Segovia.
Doña Francisca de la Riva y Puebla.....	Idem.....	Guadalajara...	Madrid.
D. Francisco Ricardo Vivas y Pielfort.....	Idem.....	Barcelona....	Idem.
Doña Juliana de la Berganza y Marigorta.....	Idem.....	Álava.....	Idem.
Doña Cristeta Leturiay Biussín.	Idem.....	Guadalajara...	Zaragoza.

¹ Por no ser legal la sustitución que alega para solicitar la devolución de cantidades descontadas indebidamente.

² Por no acreditarse otros pagos más que los que consten en sus títulos administrativos.

³ Se exige, al acceder a este traslado, que se cumpla lo que determina el art. 23 del Reglamento de 25 de Noviembre de 1887.

Estado núm. 11.

*Expedientes terminados por causa de jubilación por imposibilidad física,
con expresión de los señores Ponentes que dictaminaron.*

NOMBRES DE LOS INTERESADOS	PUEBLOS	PROVINCIAS	PONENTES
D. Pedro de Viana y Murquialday.....	Ondátegui.....	Alava.....	Sr. Cortés.
D. José Modesto Gallego.....	Huervo Paterna.....	Albacete.....	Sr. Cos-Gayón
Doña María del Rosario Díaz Castillo.....	Mojocar.....	Almería.....	Sr. A. Mariño.
Doña Encarnación Gil Orta....	Velefique.....	Idem.....	Idem.
Doña Irene Lacal del Pino....	Vera.....	Idem.....	Idem.
D. Patricio Lonot Rodríguez..	Villar del Rey..	Badajoz.....	Sr. Puerta.
D. Alonso de Tena Romero....	Castuera.....	Idem.....	Idem.
Doña Rafaela Durán Antúnez..	Simela.....	Idem.....	Idem.
D. Eugenio Rueda é Isla.....	Villasante de Montija.....	Burgos.....	Sr. Cortés.
D. Pablo Pineda González....	Guzmán.....	Idem.....	Idem.
Doña Leandra Crespo.....	Valdemorales...	Cáceres.....	Sr. A. Mariño.
D. Francisco Dávila.....	Valsequillo.....	Canarias.....	Sr. Piñera.
D. Antonio Belles Trever....	Cervera.....	Castellón.....	Sr. Ballesteros.
Doña Eduvigis Aicart y Pons..	Costur.....	Idem.....	Idem.
Doña Ana Francisca Benítez Domínguez.....	Atalaya de Cañabate.....	Cuenca.....	Sr. Zapatero.
D. Acacio Martínez López....	Tribaldos.....	Idem.....	Idem.
Doña Dolores Ferraté Llavería.	Gerona.....	Gerona.....	Idem.
Doña Francisca Durán Palau..	Santa Eugenia..	Idem.....	Idem.
Doña María Luciano Pascual..	Garriguella....	Idem.....	Idem.
D. Jacobo Ocariz García.....	Arteazu.....	Guipúzcoa....	Sr. Cortés.
Doña María Magdalena Vázquez Naranjo.....	Santa Bárbara..	Huelva.....	Sr. Puerta.
D. Lorenzo Mur.....	Angüés.....	Huesca.....	Sr. Sarrasí.
Doña Dolores Rico Olivares...	Higuera de Calatrava.....	Jaén.....	Sr. A. Mariño.
Doña Raimunda Comabella...	Villanueva de Alpicat.....	Lérida.....	Sr. Zapatero.
Doña Josefa Salar y Farrus...	Llimiana.....	Idem.....	Idem.
Doña Toribia García Lozano...	Haro.....	Logroño.....	Sr. Sarrasí.
D. Francisco Javier Rodríguez.	Treguajantes..	Idem.....	Idem.
D. Fernando Capa Posada....	Bueres.....	Oviedo.....	Sr. Cortés.
D. José García Cañedo.....	Grado.....	Idem.....	Idem.
D. Tomás Aparicio.....	Marcilla.....	Palencia.....	Idem.
D. Paulino Fernández Santiago.	Dueñas.....	Idem.....	Idem.
D. José García Domínguez....	Ventoseña.....	Pontevedra...	Idem.
D. Angel Gutiérrez Alvarez...	Sotelo.....	Idem.....	Idem.
D. Juan García Sánchez.....	Ledra.....	Salamanca....	Sr. A. Mariño.
D. Gervasio Cabezas Mangas..	Vilvestre.....	Idem.....	Idem.
D. Domingo Sanz Ibáñez.....	Marsá.....	Tarragona....	Sr. Zapatero.
Doña Rosa Minguell Torres...	Talladell.....	Idem.....	Idem.
D. Manuel Cutié Jimeno.....	Cabra de Mora..	Teruel.....	Sr. Sarrasí.
D. Jacinto Ferrer y Navarrete.	Mora de Rubielos.....	Idem.....	Idem.
Doña María Joaquina Vicente Galindo.....	Bueña.....	Idem.....	Idem.

NOMBRES DE LOS INTERESADOS	PUEBLOS	PROVINCIAS	PONENTES
D. Joaquín Julián Moya.....	Aliaga.....	Teruel.....	Sr. Sarrasi.
Doña Elisa Martínez Escarriaza	Deusto.....	Vizcaya.....	Sr. Cortés.
D. Timoteo de Ucelay.....	Bermeo.....	Idem.....	Idem.
Doña Dámasa Zugasti.....	Durango.....	Idem.....	Idem.
Doña Angela González García.	Villaralbo.....	Zamora.....	Sr. A. Mariño.
Doña María Mayo Arriaga....	San Esteban de Molas.....	Idem.....	Idem.
Doña Carmen Vicente Pascua..	Piñero.....	Idem.....	Idem.
D. Francisco Pérez Prado.....	Asturianos.....	Idem.....	Idem.
D. José Martín Fernández.....	Verdúrosa y Re- dilga.....	Idem.....	Idem.
D. Antonio Blasco Abello.....	Gallur.....	Zaragoza.....	Sr. Sarrasi.
D. Manuel González Oliván...	El Poncelo.....	Idem.....	Idem.
D. José Fondevilla Pascual....	Bardallur.....	Idem.....	Idem.
Doña Florentina Pamplona....	Herrera.....	Idem.....	Idem.
Doña María Pascuala García..	Nudises de Lerda	Idem.....	Idem.
Doña María Dominica García..	Villarueva del Cuervo.....	Idem.....	Idem.
D. Joaquín Monterde.....	Jabara.....	Idem.....	Idem.
Doña Prudencia Gil Bueno....	Carena.....	Idem.....	Idem.

Estado núm. 12.

Asuntos generales.

Cuenta de gastos del material y personal de oficinas de esta Junta del mes de Noviembre de 1894.	Aprobadas siendo ponente el Sr. Zapatero.
Idem id. id. de Diciembre de id.....	
Idem id. id. de Enero de 1895.....	
Idem id. id. de Febrero de id.....	
Idem id. id. de Marzo de id.....	
Idem id. id. de Abril de id.....	
Idem id. id. de Mayo de id.....	
Idem id. id. de Junio de id.....	
Idem id. id. de Julio de id.....	
Idem id. id. de Agosto de id.....	
Idem id. id. de Septiembre de id.....	
Idem id. id. de Octubre de id.....	
Idem id. id. de Noviembre de id.....	

Asuntos varios.

Instancia de D. Rafael López, Auxiliar de la Escuela de párvulos de Hellín, solicitando le sean admitidos los descuentos desde 4 de Septiembre del 87. Informado en sentido desfavorable, por no hallarse comprendido en la Ley de 16 de Julio del 87.

Instancia de D. Gaspar Cisneros, testamentario de D. Antonio Martínez Pérez, Maestro jubilado que fué de San Cristóbal de Entreviñas (Zamara), para que se libren á su nombre los haberes devengados por este señor.—Denegado.—Ponente, Sr. A. Mariño.

Informes pedidos por la Dirección general de Instrucción pública sobre jubilaciones, recursos de alzada y otros asuntos.

Instancia de D. José Miró y Pastor, Maestro interino de Sóller (Baleares), solicitando se le reconozca la propiedad en dicha Escuela.—Informado.—Ponente, Sr. Zapatero.

Idem de D. José Rebollo, Profesor de Dibujo en Lorca, solicitando derecho á jubilación.—Informado.—Ponente, Sr. Ballesteros.

Idem de los Inspectores de Logroño, Salamanca, Madrid, Valladolid, Palencia, León, Lugo, La Coruña, Guipúzcoa, Oviedo, Vizcaya y Murcia, en solicitud de derechos pasivos.—Informado.—Ponente, Sr. Cortés.

Consulta de la Junta provincial de Instrucción pública de Vizcaya acerca de si á los Maestros de Escuelas de fundación particular pueden admitirse los descuentos para tener opción á derechos pasivos.—Informado.—Ponente, señor Cortés.

Instancia de D. Anselmo M. Pravia, Auxiliar de la Junta provincial de Instrucción pública de La Coruña, solicitando se le hagan los descuentos para disfrutar derechos pasivos.—Informado.—Ponente, Sr. Cortés.

Idem de Doña Ana Arismendi, Profesora de la Escuela Normal de Sevilla, solicitando se le conceptúe como años de servicios para la primera enseñanza los que lleva en el cargo de Profesora.—Informado.—Ponente, Sr. La Puerta.

Idem de D. Isidoro Urdapilleta, Maestro de Iñiesta, sobre el descuento del 3 por 100.—Informado.—Ponente, Sr. Sarrasí.

Idem de varios Maestros interinos solicitando se le reconozcan los años de servicios con tal carácter para poder disfrutar derechos pasivos.—Informado.—Ponente, Sr. Sarrasí.

Idem de D. Sebastián Navarro Belenguer, Maestro de Puebla Tomesa (Castellón), solicitando se le reconozcan los servicios prestados desde que falleció un Maestro, sustituido hasta en la que obtuvo la de Costur.—Informado.—Ponente, Sr. Cos-Gayón.

En el recurso de alzada de Doña Francisca Goñi, viuda de D. José María Gómez de Segura, Maestro de Galilea (Logroño).—Informado.—Ponente, Señor Sarrasí.

En el de Doña Encarnación López, Maestra de Ambel (Zaragoza).—Informado.—Ponente, Sr. Sarrasí.

En el interpuesto por Doña Josefa Escudero, viuda de D. Atanasio Albero, Maestro que fué de Villanueva de Cinca (Huesca).—Informado.—Ponente, Señor Sarrasí.

En el de Doña Eulalia Fuertes, viuda de D. Raimundo Muñoz, Maestro que fué de Celadas (Teruel).—Informado.—Ponente, Sr. Sarrasí.

En el de D. Rafael López, Maestro Auxiliar de la Escuela de párvulos de Hellín (Albacete).—Informado.—Ponente, Sr. Cos-Gayón.

En el de D. Vicente Tobar, Maestro de Vitoria, contra el acuerdo de esta Junta Central, que le obligó á reintegrar el importe de sesenta y un días que estuvo desempeñando su Escuela por un sustituto. La Junta quedó enterada de la Real orden resolviendo dicho recurso.—Ponente, Sr. Cortés.

En el interpuesto por D. Raimundo Panadero, Maestro jubilado de Santa María de los Llanos (Cuenca).—Informado.—Ponente, Sr. Zapatero.

En el de D. Juan Carrillo Sánchez, Maestro jubilado de Madrid.—Informado.—Ponente, Sr. Zapatero.

En el de Doña Josefa Redondo, viuda de D. Juan Ruiz González, Maestro que fué de Ubeda (Jaén).—Informado.—Ponente, Sr. A. Mariño.

En el de D. Juan Saura y Doria, Maestro jubilado de Vendrell (Tarragona).—Informado.—Ponente, Sr. Zapatero.

Informe á la Dirección general de Instrucción pública sobre reconocimiento de pensión á Doña Josefa Sánchez, viuda de D. Tomás Juan Sánchez, Maestro de Navarreviesca (Avila).—Informado.—Ponente, Sr. A. Mariño.

Idem íd. en el promovido por el Centro de Maestros Auxiliares de Barcelona para que, reconociendo de carácter general la orden de 13 de Marzo de 1895, se hagan los descuentos legales á todos los Auxiliares de las Escuelas públicas.—Informado.—Ponente, Sr. Zapatero.

Idem íd. sobre reconocimiento de servicios á D. Leandro Padilla y Quintanilla, Maestro de Tablada de Rudrón (Burgos).—Informado.—Ponente, Señor Cortés.

Estado núm. 13.

*Constitución actual de la Junta Central de Derechos pasivos
del Magisterio de Instrucción primaria.*

Presidente.....	Excmo. Sr. D. Carlos Navarro y Rodrigo.
Vicepresidente.....	Ilmo. » » Rafael Conde y Luque.
	Excmo. » » Rafael de la Piñera
	» » » Manuel Cos-Gayón.
	» » »
	» » » José Álvarez Mariño.
Vocales.....	Ilmo. » »
	» » » Jacinto Sarrasí.
	Sr. D. Lucas Zapatero y Moreno.
	» » Manuel Cortés y Cuadrado.
Vocal Secretario.....	Excmo. Sr. D.

PERSONAL DE LAS OFICINAS

Secretario, Jefe de las mismas.....

SECRETARÍA

Oficial segundo de Administración civil, primero de la Secretaría.....	D. Gabriel del Valle Rodríguez.
Idem tercero de id. id., segundo de id.....	» Enrique Zapatero y Campoó.
Idem cuarto de id. id., tercero de id.....	» Trinidad M. ^a de Valdenebro y Cisneros.
Idem quinto de id. id., Escribiente de id.	»
Idem id. de id. id. de id.....	» Alfredo Rodríguez Escobar.
Idem id. de id. id. de id.....	» Adolfo Javaloyes y Blanco.

CONTADURÍA

Contador, Jefe de Negociado de tercera clase, Profesor mercantil.....	D. José Salvador y Gamboa.
Oficial segundo de Administración civil, primero de la Contaduría.....	» Emilio Gutiérrez Gamero y Laiglesia.
Idem tercero de id. id., segundo de id.	» Julio Montes Ayensa.
Idem cuarto de id. id., tercero de id.....	» Augusto Martínez Peralta.
Idem quinto de id. id., Escribiente de id.....	» José Lubelza y López Reyero.
Idem id. de id., id. de id.....	» Miguel Alcaraz y Guil.
Idem id. de id. id., id. de la id.....	» Vicente Menéndez y Domínguez.

PERSONAL SUBALTERNO

Portero Conserje de las Oficinas.....	D. Lucio Carreño.
Ordenanza primero.....	» Rafael Márquez.
Idem segundo.....	» Joaquín Nicolás Tramón.

Estado de las cuentas correspondientes al año económico de 1894-95 y 1895-96, recibidas del Magisterio de Instrucción primaria, procedentes de cada una de las Juntas los importes respectivos de su Cargo, Data y Existencias, tal como resultan de las

PROVINCIAS	CLASE de las cuentas.	AÑO DE 1894					
		SEGUNDO TRIMESTRE					
		CARGO		DATA		EXISTENCIAS	
		Ptas.	Cts.	Ptas.	Cts.	Ptas.	Cts.
Alava	Ordinaria.....	19.719,52		19.719,52			
Albacete.....	»	»		»		»	
Alicante.....	»	»		»		»	
Almería.....	»	»		»		»	
Avila.....	»	»		»		»	
Badajoz.....	»	27.453,62		27.453,62		»	
Baleares.....	»	55.521,57		55.521,57		»	
Barcelona.....	»	34.935,94		34.935,94		»	
Burgos.....	»	96.382,39		89.035,35		7.347,04	
Cáceres.....	»	67.133,68		57.351,36		9.782,32	
Cádiz.....	»	51.267,95		51.267,95		»	
Canarias.....	»	27.400,04		27.400,04		»	
Castellón.....	»	11.895,59		11.823,64		71,95	
Ciudad Real.....	»	39.693,70		39.693,70		»	
Córdoba.....	»	»		»		»	
Coruña.....	»	25.615,60		25.415,60		200 »	
Cuenca.....	»	»		»		»	
Gerona.....	»	44.188,53		42.386,95		1.801,58	
Granada.....	»	»		»		»	
Guadalajara.....	»	80.608,55		80.556,02		52,53	
Guipúzcoa.....	»	42.478,55		42.478,55		»	
Huelva.....	»	14.070,33		10.716,56		3.355,77	
Huesca.....	»	6.279,58		6.102,79		176,79	
Jaén.....	»	41.333,72		34.598,36		6.735,36	
León.....	»	35.361,28		26.618,85		8.942,43	
Lérida.....	»	32.049,95		31.878,22		171,73	
Logroño.....	»	»		»		»	
Lugo.....	»	24.109,47		24.109,47		»	
Madrid (Junta provincial).....	»	»		»		»	
Madrid (Junta municipal).....	»	»		»		»	
Málaga.....	»	»		»		»	
Murcia.....	»	»		»		»	
Navarra.....	»	»		»		»	
Orense.....	»	»		»		»	
Oviedo.....	»	»		»		»	
Palencia.....	»	132.525,61		130.778,45		1.747,16	
Pontevedra.....	»	23.984,31		19.920,33		4.063,98	
Salamanca.....	»	57.873,99		48.359,28		9.514,71	
Santander.....	»	54.900,20		54.665,90		234,30	
Segovia.....	»	»		»		»	
Sevilla.....	»	»		»		»	
		24.808,66		24.808,66		»	

num. 14.

hasta 31 de Diciembre de 1895 en la Contaduría de la Junta Central de Derechos pasivos provinciales de Instrucción pública de España y Municipal de Madrid, con expresión de mismas.

A 1895						AÑO DE 1895-96					
TERCER TRIMESTRE			CUARTO TRIMESTRE			PRIMER TRIMESTRE					
CARGO	DATA	EXISTENCIAS	CARGO	DATA	EXISTENCIAS	CARGO	DATA	EXISTENCIAS			
Plas. Cts.	Plas. Cts.	Plas. Cts.	Plas. Cts.	Plas. Cts.	Plas. Cts.	Plas. Cts.	Plas. Cts.	Plas. Cts.			
11.841,96	8.684,40	3.157,56	8.392,65	8.377 »	15,53	6.667,68	6.652,16	15,53			
»	»	»	»	»	»	»	»	»			
»	»	»	»	»	»	»	»	»			
»	»	»	»	»	»	»	»	»			
»	»	»	29.705,11	27.656,26	2.048,85	»	»	»			
»	»	»	»	»	»	21.084,46	21.084,46	»			
14.239,85	14.286,82	3,03	22.666,22	22.643,52	22,70	»	»	»			
46.457,47	37.583,55	2.873,92	69.839,80	49.284,36	20.555,44	»	»	»			
32.542,53	32.034,54	507,99	41.428,93	41.428,93	»	20.993,73	20.993,73	»			
23.999,74	23.999,74	»	41.689,82	41.688,82	1 »	19.276,42	19.276,42	»			
19.979,68	19.979,68	»	21.918,82	21.918,82	»	»	»	»			
14.480,78	13.856,51	624,27	15.902,28	15.141,53	760,75	»	»	»			
6.674,19	6.674,19	»	»	»	»	»	»	»			
»	»	»	»	»	»	»	»	»			
37.183,01	36.983,01	200 »	31.450,27	31.250,27	200 »	»	»	»			
»	»	»	»	»	»	»	»	»			
22.220,56	22.220,56	»	34.207,86	33.053,77	1.154,09	»	»	»			
»	»	1.646,49	»	»	»	14.876,36	14.127,47	1.748,90			
24.589,88	22.943,39	1.646,49	49.554,84	49.554,84	»	23.918,96	23.918,87	0,09			
»	»	»	27.180,68	18.382,54	8.808,14	14.525,91	14.446,59	79,32			
15.879,03	12.236,24	3.642,79	15.815,94	12.171,60	3.644,34	9.708,69	6.000,75	3.707,94			
»	»	»	»	»	»	»	»	»			
25.618,53	25.618,53	»	17.016,35	17.016,35	»	»	»	»			
35.982,54	35.982,54	»	30.542,57	29.397,43	1.145,09	»	»	»			
»	»	»	»	»	»	»	»	»			
»	»	»	»	»	»	»	»	»			
25.455,30	25.305,30	150 »	11.513,71	11.513,71	»	»	»	»			
»	»	»	»	»	»	»	»	»			
»	»	»	»	»	»	»	»	»			
58.965,87	58.956,53	9,34	»	»	»	»	»	»			
»	»	»	»	»	»	»	»	»			
»	»	»	»	»	»	»	»	»			
»	»	»	»	»	»	»	»	»			
»	»	»	»	»	»	»	»	»			
31.650,80	28.944,56	2.736,24	48.853,17	47.116,97	1.736,20	»	»	»			
20.520,41	20.360,35	160,06	20.465,11	19.265,89	1.199,22	10.653,35	9.816,46	836,89			
26.026,80	26.026,80	»	45.622,31	45.370,54	251,77	19.008,37	18.120,41	887,96			
»	»	»	»	»	»	»	»	»			
»	»	»	»	»	»	»	»	»			
11.509,36	11.483,37	25,99	15.849,52	15.849,52	»	»	»	»			
14.111,29	14.111,29	»	28.600,86	27.587,35	1.013,51	23.536,93	23.536,93	»			

PROVINCIAS	CLASE de las cuentas.	AÑO DE 1894			
		SEGUNDO TRIMESTRE			
		CARGO		DATA	
Plas.	Cts.	Plas.	Cts.	Plas.	Cts.
Soria.....	Ordinaria.....	»	»	»	»
Tarragona.....	»	»	»	»	»
Teruel.....	»	»	»	»	»
Toledo.....	»	»	»	»	»
Valencia.....	»	142.146 »	141.746,51	402,49	»
Valladolid.....	»	»	»	»	»
Vizcaya.....	»	18.734,92	18.706,60	28,32	»
Zamora.....	»	»	»	»	»
Zaragoza.....	»	»	»	»	»

NOTA. Durante el período que comprende esta MEMORIA, han remitido:

	Primer trimestre de 1889 á 90 con	21.822,04
	Segundo id. de id. con	27.196,55
	Tercer id. de id. con	41.251,24
	Cuarto id. de id. con	22.710,23
<i>Almería.....</i>	Primer id. de 1890 á 91 con	20.641,40
	Segundo id. de id. con	24.013,57
	Tercer id. de id. con	18.819,59
	Cuarto id. de id. con	28.892,10
<i>Avila.....</i>	Primer id. de 1891 á 92 con	28.766,14
	Segundo id. de id. con	28.315,55
	Tercer id. de id. con	36.984,11
	Cuarto id. de id. con	48.001,24
<i>Castellón.....</i>	Cuarto id. de 1893 á 94 con	38.646,83
	Primer id. de 1894 á 95 con	19.135,46
<i>Ciudad Real.</i>	Primer id. de 1894 á 95 con	33.403,19
<i>Huelva.....</i>	Primer id. de 1893 á 94 con	18.149,10
<i>Lérida.....</i>	Cuarto id. de 1893 á 94 con	7.696,03
	Tercer id. de 1892 á 93 con	34.885,94
	Primer id. de 1893 á 94 con	19.099,93
	Segundo id. de id. con	33.359,76
<i>Lugo.....</i>	Tercer id. de 1891 á 92 con	14.507,88
	Cuarto id. de id. con	16.645,16
	Primer id. de 1892 á 93 con	10.055,35
	Segundo id. de id. con	11.937,97
<i>Málaga.....</i>	Tercer id. de id. con	9.839,25
	Cuarto id. de 1893 á 94 con	39.871,45
	Primer id. de 1894 á 95 con	21.035,42
<i>Murcia.....</i>	Primer id. de id. con	26.141,81
<i>Oviedo.....</i>	Primer id. de 1894 á 95 con	34.315,06
	Tercer id. de 1893 á 94 con	23.563,25
	Cuarto id. de id. con	53.895,22
<i>Salamanca...</i>	Primer id. de 1894 á 95 con	35.204,09
<i>Tarragona...</i>	Segundo id. de 1890 á 91 con	11.796,06
	Tercer id. de id. con	34.454,56

A 1895						AÑO DE 1895-96									
TERCER TRIMESTRE			CUARTO TRIMESTRE			PRIMER TRIMESTRE									
CARGO		DATA	EXISTENCIAS		CARGO		DATA	EXISTENCIAS		CARGO		DATA	EXISTENCIAS		
Plas.	Cts.	Plas.	Cts.	Plas.	Cts.	Plas.	Cts.	Plas.	Cts.	Plas.	Cts.	Plas.	Cts.	Plas.	Cts.
»	»	»	»	»	»	»	»	»	»	12.893,35	12.788,89	104,46			
»	»	»	»	»	»	»	»	»	»	»	»	»			
»	»	»	»	»	»	»	»	»	»	»	»	»			
»	»	»	»	»	»	»	»	»	»	»	»	»			
»	»	»	»	»	»	»	»	»	»	40.556,91	40.285,56	271,35			
»	»	»	»	»	»	»	»	»	»	»	»	»			
20.313,41	20.291,09	»	22,32	20.962,31	20.946 »	»	16,31	11.607,12	11.596,81	10,31					
»	»	»	»	»	»	»	»	»	»	»	»	»			
»	»	»	»	»	»	»	»	»	»	»	»	»			

de Cargo, 13.993,82 de Data y 7.828,22 de existencias.
de id. 18.290,46 de id. y 8.906,09 de id.
de id. 32.016,88 de id. y 9.234,36 de id.
de id. 15.879,39 de id. y 6.830,83 de id.
de id. 14.667,90 de id. y 6.023,50 de id.
de id. 16.901,56 de id. y 7.112,01 de id.
de id. 10.265,47 de id. y 8.554,12 de id.
de id. 17.532,25 de id. y 11.859,85 de id.
de id. 14.889,05 de id. y 13.877,09 de id.
de id. 11.888,58 de id. y 16.426,97 de id.
de id. 21.182,70 de id. y 15.801,41 de id.
de id. 39.733,89 de id. y 8.267,35 de id.
de id. 33.646,83 de id. y » de id.
de id. 17.550,35 de id. y 1.585,11 de id.
de id. 32.987,31 de id. y 415,88 de id.
de id. 14.936,60 de id. y .212,50 de id.
de id. 8.162,67 de id. y 177,09 de id.
de id. 14.109,55 de id. y 20.776,39 de id.
de id. 10.870,09 de id. y 8.229,84 de id.
de id. 31.099,51 de id. y 2.260,25 de id.
de id. 2.663,03 de id. y 11.844,85 de id.
de id. 10.375,64 de id. y 6.269,52 de id.
de id. 4.523,55 de id. y 5.531,80 de id.
de id. 5.541,69 de id. y 6.396,28 de id.
de id. 14,03 de id. y 9.825,22 de id.
de id. 39.871,45 de id. y » de id.
de id. 20.800,42 de id. y 235 » de id.
de id. 26.141,81 de id. y » de id.
de id. 33.949,33 de id. y 365,73 de id.
de id. 20.980,81 de id. y 7.582,44 de id.
de id. 53.895,22 de id. y » de id.
de id. 35.204,09 de id. y » de id.
de id. 8.096 » de id. y 3.700,06 de id.
de id. 14.854,26 de id. y 19.600,30 de id.

	Primer trimestre	de 1888 á 89	con	36.103,97
	Segundo	id. de id.	con	61.597,45
	Tercer	id. de id.	con	36.375,87
	Cuarto	id. de id.	con	57.169,88
	Primer	id. de 1889 á 90	con	47.428,41
	Segundo	id. de id.	con	58.047,73
	Tercer	id. de id.	con	57.750,94
	Cuarto	id. de id.	con	55.087,84
	Primer	id. de 1890 á 91	con	62.256,36
<i>Toledo.....</i>	Segundo	id. de id.	con	70.313,38
	Tercer	id. de id.	con	80.633,86
	Cuarto	id. de id.	con	63.597,95
	Primer	id. de 1891 á 92	con	78.901,68
	Segundo	id. de id.	con	88.970,54
	Tercer	id. de id.	con	75.030,72
	Cuarto	id. de id.	con	85.303,72
	Primer	id. de 1892 á 93	con	64.433,49
	Segundo	id. de id.	con	72.545,13
	Tercer	id. de id.	con	81.236,11
	Cuarto	id. de id.	con	81.116,18

de Cargo,	15.479,56	de Data y	20.624,41	de existencias.
de id.	34.806,47	de id. y	26.790,98	de id.
de id.	4.834,56	de id. y	31.540,81	de id.
de id.	22.422,45	de id. y	34.747,43	de id.
de id.	5.522,25	de id. y	41.906,16	de id.
de id.	15.100,68	de id. y	42.947,05	de id.
de id.	15.364,05	de id. y	42.386,89	de id.
de id.	5.572,71	de id. y	55.087,34	de id.
de id.	5.216,20	de id. y	57.040,16	de id.
de id.	5.631,82	de id. y	64.681,56	de id.
de id.	24.233,50	de id. y	56.400,36	de id.
de id.	5.960,87	de id. y	57.637,08	de id.
de id.	7.100,49	de id. y	71.801,19	de id.
de id.	28.216,94	de id. y	60.753,60	de id.
de id.	8.358,80	de id. y	66.671,92	de id.
de id.	85.303,72	de id. y	»	de id.
de id.	64.438,49	de id. y	»	de id.
de id.	8.572,77	de id. y	63.972,36	de id.
de id.	9.697,97	de id. y	71.538,14	de id.
de id.	46.161,39	de id. y	34.954,79	de id.

Estado demostrativo del trámite ó situación en que se hallan, el día 31 de Diciembre anteriores á 1.º de

DISTRITOS UNIVERSITARIOS	PROVINCIAS	1887 Á	
		PRIMER TRIMESTRE	SEGUNDO TRIMESTRE
Madrid.....	Madrid (P.)...	Aprobada.....	Aprobada.....
	Madrid (M.)...	Pendiente de datos.....	Pendiente de datos.....
	Cuenca.....	Pendiente segundo examen...	Idem de examen.....
	Segovia.....	Idem.....	Idem.....
	Toledo.....	Devuelta á solventar reparos..	Devuelta á solventar reparos.
	Guadalajara..	Aprobada.....	Pendiente de examen.....
	Ciudad Real..	Pendiente contestación.....	Idem.....
Barcelona..	Barcelona....	Pendiente de censura.....	Reparada.....
	Gerona.....	Pendiente de cumplimiento...	Sin cumplimentar.....
	Lérida.....	Idem.....	Reparada.....
	Tarragona...	Pendiente de censura.....	Pendiente de censura.....
Granada....	Baleares.....	Aprobada.....	Idem.....
	Granada.....	Aprobada condicional.....	Aprobada.....
	Almería.....	Devueltas á solventar reparos.	Devueltas á solventar reparos
	Jaén.....	Aprobada cuenta metálico....	Aprobada la cuenta metálico.
Oviedo.....	Málaga.....	Idem.....	Pendiente de censura.....
	Oviedo.....	Devuelta con pliego reparos..	Devuelta con pliego reparos.
	León.....	Pendiente de censura.....	Pendiente de censura.....
Salamanca..	Salamanca...	Aprobada.....	Aprobada.....
	Avila.....	Pendiente de censura.....	Pendiente de censura.....
	Cáceres.....	Aprobada condicionalmente..	Devuelta á solventar reparos.
Santiago....	Zamora.....	Devuelta á solventar reparos..	Idem.....
	Coruña.....	Recibida contestando pliego..	Recibida contestando pliego.
	Lugo.....	Aprobada.....	Pendientes de examen.....
	Pontevedra..	Pendiente por extravío.....	Idem por extravío.....
Sevilla.....	Orense.....	Devuelta con reparos.....	Devuelta con reparos.....
	Sevilla.....	Negativa.....	Idem de nuevos datos.....
	Badajoz.....	Aprobada condicionalmente..	Idem de censura.....
	Cádiz.....	Idem.....	Aprobada condicionalmente..
	Canarias.....	Aprobada.....	Pendiente de aprobación....
	Córdoba.....	Pendiente de aprobación.....	Idem hasta aprobar la anterior
Huelva.....	Pendiente de remisión de datos.	Idem de remision de datos...	

núm. 15

de 1895, las cuentas recibidas en esta Junta Central correspondientes á los trimestres Enero de 1893.

1888		CUENTAS POSTERIORES
TERCER TRIMESTRE	CUARTO TRIMESTRE	
Pendiente de examen.....	Pendiente de examen.....	Pendientes de examen.
Idem de datos.....	Idem de datos.....	Idem.
Idem de examen.....	Idem de examen.....	Idem.
Idem.....	Idem.....	Idem.
Dev.ta á solventar reparos.	D.ta á solventar reparos...	Devueltas á solventar reparos.
Pendiente de examen.....	Pendiente de examen.....	Pendientes de examen.
Idem.....	Idem.....	Idem.
Reparada.....	Reparada.....	Devueltas á reparar hasta el 4.º trimestre de 89 á 90 y pendiente de censura las demás.
Pendiente de examen.....	Pendiente de examen.....	Pendientes de examen.
Reparada.....	Idem.....	Devueltas á reparar hasta el tercer trimestre de 90 á 91; sin rendir las demás.
Pendiente de censura.....	Pendiente de censura.....	Sin examinar primero, segundo y tercer trimestres 88 á 89, y primero, segundo y tercero de 90 á 91, únicas rendidas.
Idem.....	Idem.....	Pendiente de examen.
Idem de examen.....	Pendiente de examen.....	»
Dev.ta á solventar reparos.	D.tas á solventar reparos..	Devueltas con reparos hasta la del segundo del 88 á 89.
Idem.....	Idem.....	Idem del 89 á 90.
Pendiente de examen.....	Pendiente de examen.....	»
Dev.ta con pliego reparos.	D.ta con pliego de reparos.	Pendientes de examen.
Pendiente de censura.....	Pendiente de censura.....	Idem de censura hasta la del tercero del 90 á 91.
Aprobada.....	Aprobada.....	Aprobada.
Pendiente de censura.....	Reparada.....	Devueltas á reparar las cuatro de 1888 á 89, únicas rendidas.
Dev.ta á solventar reparos.	D.ta á solventar reparos...	Pendientes de examen.
Pendiente de examen.....	Pendiente de examen.....	Idem.
Idem.....	Idem.....	»
Idem.....	Idem.....	»
Idem de censura.....	Idem de censura.....	Devueltas con reparos hasta la del segundo del 89 al 90.
Devuelta con reparos.....	Devuelta con reparos.....	»
Pendiente de censura.....	Pendiente de examen.....	Pendientes de examen.
Idem.....	Idem de censura.....	Primero 88-89 devuelto á reparar y las demás pendientes de examen.
Idem de examen.....	Idem de examen.....	Pendientes de examen.
Aprob.ª condicionalmente	D.ta á solventar reparos...	Devueltas á solventar reparos.
P.ª hasta aprob. la anter.	P.ª hasta aprob. la anter.	Pendientes de examen.
Idem de remisión de datos.	Idem de remisión de datos.	Rep. todas y pend. de rem. de datos.

DISTRITOS UNIVERSITARIOS	PROVINCIAS	1887 A	
		PRIMER TRIMESTRE	SEGUNDO TRIMESTRE
Valencia...	Valencia.....	Devuelta á solventar reparos..	Devuelta á solventar reparos.
	Albacete.....	Devuelta con 2.º pliego reparos	P.º hasta aprobar la anterior
	Alicante.....	Pendiente de remisión de datos.	Idem de remisión de datos...
	Castellón.....	Devuelta á solventar reparos..	Idem de examen.....
	Murcia.....	Pendiente de remisión de datos.	Idem de remisión de datos...
Valladolid...	Valladolid....	Aprobada cuenta metálico....	Idem de examen.....
	Alava.....	Aprobada.....	Aprobada.....
	Burgos.....	Pendiente de examen.....	Pendiente de examen.....
	Gupúzcoa....	Idem.....	Idem.....
	Palencia.....	Pendiente de censura.....	Idem.....
	Santander....	Idem.....	Idem.....
	Vizcaya.....	Aprobada.....	Aprobada.....
Zaragoza...	Logroño.....	Idem.....	Idem.....
	Huesca.....	Aprobada condicionalmente..	Pendiente de examen.....
	Soria.....	Aprobada.....	Idem.....
	Zaragoza....	Pendiente de censura.....	Devuelta reparada.....
	Teruel.....	Idem.....	Idem.....
	Navarra.....	En ponencia.....	En ponencia.....

1888

1888		CUENTAS POSTERIORES
TERCER TRIMESTRE	CUARTO TRIMESTRE	
D.ta á solventar reparos...	A solventar reparos.....	Pendientes de examen y de remisión de datos.
Pendiente de censura.....	Pendiente de censura.....	Reparadas todas hasta el 2.º 89-90.
Idem.....	D.ta contes. pliego reparos.	Primero y segundo pliego de reparos y devueltos contestados pliegos.
Idem de examen.....	Pendiente de examen.....	Pendientes de examen.
Idem de remisión de datos.	Idem de remisión de datos.	88-89, reparadas; 89-90, 90-91 y 1.º, 2.º y 3.º 91-92, devuelta contestando pliego; 4.º 91-92 y 1.º y 2.º 92-93, pendientes de examen.
Idem de examen.....	Idem de examen.....	»
Aprobada.....	Aprobada.....	Aprobadas.
Pendiente de examen.....	Pendiente de examen.....	»
Idem.....	Idem.....	»
Idem.....	Idem.....	»
Idem.....	Idem.....	»
Aprobada.....	Devuelta con reparos.....	Devueltas con reparos hasta la del tercero del 88 al 89.
Idem.....	Aprobada.....	Aprobadas hasta el cuarto 90-91, y las restantes pendientes de examen.
Pendiente de examen.....	Pendiente de examen.....	»
Idem.....	Idem.....	Pendientes de examen.
Devuelta reparada.....	Devuelta reparada.....	Devueltas con reparo hasta 3.º 88-89.
Idem.....	Idem.....	»
En ponencia.....	En ponencia.....	88-89 en ponencia; 1.º, 2.º y 3.º 89-90 id.

Estado demostrativo del trámite ó situación en que se hallan el 31 de Diciembre de 1895
res á 1.º de

DISTRITOS universitarios.	PROVINCIAS	1892 A 1893	1893 A 1894
		Tercero y cuarto trimestres.	Primero, segundo, tercero y cuarto trimestres.
Madrid.....	Madrid (P.)	Devuelta á reparar y contestada la primera.....	Devueltas á reparar.....
	Madrid (M.)	Devueltas á reparar.....	Pendientes de examen.....
	Cuenca.....	Pendientes de censura.....	Idem de censura.....
	Segovia.....	Devueltas á reparar y contestada la primera.....	Pendientes de censura las tres primeras y devuelta á reparar la del cuarto trimestre.....
	Toledo.....	Devueltas á reparar.....	»
	Guadalajara.	Pendientes de censura.....	Pendientes de censura.....
	Ciudad Real	Devueltas á reparar.....	Devuelta á reparar la primera sin rendir las demás.....
Barcelona..	Barcelona..	Idem id.....	Devuelta á reparar la primera, reparada la segunda y pendientes de censura las otras dos.....
	Gerona.....	Idem id.....	Devueltas á reparar las dos primeras, sin rendir las otras dos.....
	Lérida.....	Pendiente de censura.....	Pendientes de censura las dos primeras, sin rendir las otras dos.....
	Tarragona..	»	»
Granada...	Baleares...	Pendientes de censura.....	Pendientes de censura.....
	Granada...	Recibidas contestando pliego.	Recibidas contestando pliego.....
	Almería.....	»	»
	Jaén.....	Recibidas contestando pliego.	Recibidas contestando pliego.....
Oviedo.....	Málaga.....	Devueltas á reparar.....	Devueltas á reparar.....
	Oviedo.....	Recibidas contestando pliego.	Pendientes de examen.....
	León.....	Aprobada la del 3.º y la del 4.º pendiente de remisión de datos.....	Recibidas contestando pliego.....
Salamanca..	Salamanca..	Aprobadas.....	Aprobadas.....
	Avila.....	»	Sin rendir las dos primeras, y pendientes de censura las otras dos..
	Cáceres.....	Aprobada la primera y devuelta á reparar la segunda....	Devueltas á reparar.....
	Zamora...	Devueltas á reparar.....	Devueltas á reparar las dos primeras, y sin rendir las otras dos....
	Coruña.....	Idem id.....	Idem id. id.....
Santiago...	Lugo.....	3.º devuelta á reparar, y 4.º sin rendir.....	»
	Pontevedra.	Aprobadas.....	Aprobadas.....
	Orense.....	Devueltas á reparar.....	Devueltas á reparar.....
	Sevilla.....	Aprobadas.....	Aprobadas.....
Sevilla.....	Badajoz...	Aprobadas.....	Aprobadas 1.º, 2.º y 3.º, y 4.º devuelta á solventar reparos.....
	Cádiz.....	Devuelta con segundo pliego reparos.....	Pendiente de examen.....
	Canarias...	Aprobadas.....	Aprobadas.....
	Córdoba.....	Aprobadas.....	Aprobadas.....
	Huelva.....	3.º devuelta á solventar reparos, y 4.º pendiente de nuevo examen.....	1.º, 2.º y 3.º pendientes de segundo examen y 4.º pendiente de examen

núm. 16.

*las cuentas recibidas en esta Junta Central correspondientes á los trimestres posterior-
Enero de 1893.*

1894 A 1895				1895 A 96
Primer trimestre.	Segundo trimestre	Tercer trimestre.	Cuarto trimestre.	Primer trimestre.
Devuelta á rep....	»	»	»	»
Pend. de examen..	Pend. de examen..	Pend. de examen..	»	»
Devuelta á rep....	Devuelta á rep....	Devuelta á rep....	Devuelta á rep....	Pend. de examen.
Pend. de examen..	Pend. de examen..	Pend. de examen..	Pend. de examen..	»
»	»	»	»	»
Pend. de censura..	Pend. de censura..	Pend. de examen..	Pend. de examen..	Pend. de examen.
»	»	»	»	»
Pend. de censura..	Pend. de censura..	Reparada.....	Pend. de censura..	»
»	»	»	»	Pend. de examen.
»	»	»	»	»
»	»	»	»	»
Pend. de censura..	Pend. de censura..	Pend. de censura..	Pend. de censura..	Pend. de examen.
Recib. cont. pliego	Idem de examen..	Idem de examen..	Idem de examen..	Idem de examen.
»	»	»	»	»
Recib. cont. pliego	Recib. cont. pliego	Pend. de examen..	Pend. de examen..	Pend. de examen.
Devuelta á rep....	»	»	»	»
Pend. de examen..	Pend. de examen..	Pend. de examen..	Pend. de examen..	»
Recib. cont. pliego	Recib. cont. pliego	»	»	»
Aprobada.....	Pend. de censura..	»	»	»
Pend. de censura..	Idem id.....	Pend. de censura..	Pend. de censura..	»
Devuelta á rep....	Devuelta á rep....	Devuelta á rep....	Devuelta á rep....	Pend. de examen.
»	»	»	»	»
»	»	»	»	»
»	»	»	»	»
Aprobada.....	Aprobada.....	Aprobada.....	Aprobada.....	Pend. de examen.
»	»	»	»	»
Aprobada.....	Aprobada.....	Aprobada.....	Pend. de examen..	Pend. de examen.
Devuelta á solven- tar reparos.....	Devuelta á solven- tar reparos.....	»	»	Pend. de examen.
Pend. de examen..	Pend. de examen..	Pend. de examen..	Pend. de examen..	»
Aprobada.....	Aprobada.....	Aprobada.....	Dev. cont. pliego..	»
Aprobada.....	Aprobada.....	Aprobada.....	Aprobada.....	»
Pend. de examen..	Pend. de examen..	»	»	»

DISTRITOS universitarios.	PROVINCIAS	1892 A 1893	1893 A 1894	
		Tercero y cuarto trimestres.	Primero, segundo, tercero y cuarto trimestres.	
<i>Valencia...</i>	Valencia...	Se remiten pliegos de reparos	Se remiten pliegos de reparos.....	
	Albacete...	Aprobada la del 3.º y reparada la del 4.º.....	1.º 93-94 reparada; 2.º 93-94 reparada; las demás sin rendir.....	
	Alicante...	Reparadas.....	Primer trimestre dev. contestando pliego, y 2.º, 3.º y 4.º reparadas..	
	Castellón...	Devueltas á solventar reparos	Devueltas á solventar reparos.....	
	Murcia.....	Se remiten pliegos de reparos.	Se remiten pliegos de reparos.....	
	Valladolid..	3.º devuelta á reparar y 4.º sin rendir.....	Devueltas á reparar.....	
	Alava.....	Pendientes de censura.....	Pendientes de censura.....	
	Burgos.....	Recibidas contestando pliego.	Recibidas contestando pliego 1.º, 2.º y 3.º, y la del 4.º dev. á reparar	
	<i>Valladolid..</i>	Guipúzcoa..	Idem id. id.....	1.º, 2.º y 3.º recibidas contestando pliego, y 4.º pendiente de examen
		Palencia...	Idem id. id.....	Recibidas contestando pliego, 1.º, 2.º y 3.º, y la del 4.º á reparar...
Santander..		Idem id. id.....	Recibidas contestando pliego.....	
Vizcaya....		Idem id. id.....	1.º recibida contestando pliego, 2.º, 3.º y 4.º devueltas á reparar.....	
Logroño....		Aprobadas.....	Aprobadas.....	
<i>Zaragoza...</i>	Huesca.....	En ponencia la del 3.º y devuelta con reparos la del 4.º	Devueltas contestando pliego.....	
	Soria.....	»	»	
	Zaragoza...	»	»	
	Teruel.....	»	»	
	Navarra....	»	»	

1894 A 1895				1895 A 96
Primer trimestre.	Segundo trimestre.	Tercer trimestre.	Cuarto trimestre.	Primer trimestre.
Se rem. pl. de rep..	Se rem. pl. de rep..	»	»	»
»	»	»	»	»
Reparada.....	»	»	»	»
Dev. á solv. rep...	Dev. á solv. rep...	Pend. de examen..	Pend. de examen..	»
Se rem. pl. de rep..	»	»	»	»
Devuelta á rep...	»	»	»	»
Pend. de censura..	Pend. de censura..	Pend. de examen..	Pend. de examen..	Pend. de examen.
Recib. cont. pliego	Recib. cont. pliego	Idem íd.....	Idem íd.....	Idem íd.
Pend. de examen..	Pend. de examen..	Idem íd.....	Idem íd.....	Idem íd.
Idem íd.....	Idem íd.....	Idem íd.....	Idem íd.....	Idem íd.
»	»	»	»	»
Devuelta á rep...	Devuelta á rep...	Devuelta á rep...	Devuelta á rep...	Pend. de examen.
Aprobada.....	Aprobada.....	Aprobada.....	Aprobada.....	»
Dev. cont. pliego..	Dev. cont. pliego..	Dev. cont. pliego..	Dev. cont. pliego..	»
»	»	»	»	»
»	»	»	»	»
»	»	»	»	»
»	»	»	»	»

Estado núm. 17.

Estado de las entregas hechas y de las cantidades transferidas á las cuentas corrientes de esta Junta Central y del Presidente de la misma en el Banco de España, procedentes de ingresos y devoluciones de cada una de las Juntas provinciales y de la municipal de Madrid, y de las que lo han sido por aquella á favor de éstas, para pago de pensiones y jubilaciones, á contar desde 1.º de Enero á 31 de Diciembre de 1895.

PROVINCIAS	Cuenta titulada « Junta Central de derechos pasivos del Magisterio de Instrucción primaria. »		Cuenta titulada « Presidente de la Junta Central de derechos pasivos del Magisterio de Instrucción primaria. »	
	CARGO		DATA	
	Pesetas.	Cts.	Pesetas.	Cts.
Álava.....	12.181,58	14.085,23	»	»
Albacete.....	18.839,82	11.497,68	»	»
Alicante.....	26.846,50	44.229,34	7.152,11	»
Almería.....	12.064,64	36.030,83	»	»
Ávila.....	»	23.064,15	24.624,52	»
Badajoz.....	35.095,25	43.330,30	»	»
Baleares.....	19.765 »	25.468 »	»	»
Barcelona.....	76.633,42	52.700,62	»	16.278,56
Burgos.....	45.711 »	41.840,52	»	»
Cáceres.....	38.586,65	44.713,55	»	»
Cádiz.....	30.914,93	14.460,18	»	»
Canarias.....	20.500 »	9.686,09	»	»
Castellón.....	32.537,66	43.136,42	»	»
Ciudad Real.....	22.681,42	24.060,80	»	»
Córdoba.....	38.306 »	27.190,31	»	»
Coruña.....	32.541,87	13.404,02	»	»
Cuenca.....	29.299,56	28.587,16	»	»
Gerona.....	26.646,53	33.192,71	»	»
Granada.....	37.008,57	50.355,72	»	15.127,93
Guadalajara.....	20.471,18	33.219,38	»	»
Guipúzcoa.....	14.348,84	9.837,52	»	»
Huelva.....	15.006,98	11.144,51	»	»
Huesca.....	5.991,35	27.476,64	17.823,24	»
Jaén.....	32.534,72	39.507,45	»	»
León.....	36.104,28	22.476,66	»	»
Lérida.....	39.715 »	23.985,52	»	»
Logroño.....	22.793,26	25.805,09	»	»
Lugo.....	14.633,13	10.312,42	»	»
Madrid (Junta provincial).	20.365,09	44.100,33	»	»
Madrid (Junta municipal).	47.738,05	50.643,07	»	16.421,79
Málaga.....	30.293,06	37.552,37	»	»
Murcia.....	30.962,69	36.546,48	»	»
Navarra.....	37.789,95	40.260,33	»	»
Orense.....	15.649,26	18.791,65	4.696,14	»
Oviedo.....	49.382,29	39.573,92	»	»
Palencia.....	»	17.007,27	23.335,59	»
<i>Suma y sigue.....</i>	989.144,53	1.069.223,81	78.181,60	47.828,28

PROVINCIAS	Cuenta titulada «Junta Central de derechos pasivos del Magisterio de Instrucción primaria.»		Cuenta titulada «Presidente de la Junta Central de derechos pasivos del Magisterio de Instrucción primaria.»	
	CARGO	DATA	CARGO	DATA
	Pesetas. Cts.	Pesetas. Cts.	Pesetas. Cts.	Pesetas. Cts.
<i>Suma anterior.....</i>	989.144,53	1.069.223,81	78.181,60	47.828,28
Pontevedra.....	27.923,22	44.865,71	»	»
Salamanca.....	32.774,71	50.945,43	»	»
Santander.....	23.577,89	18.673,43	»	»
Segovia.....	16.682,07	15.343,46	»	»
Sevilla.....	57.305,39	32.637,36	»	»
Soria.....	17.230,35	36.969,52	»	»
Tarragona.....	»	34.040,23	49.798,58	»
Teruel.....	30.160,04	43.959,35	»	»
Toledo.....	21.000 »	41.002,19	»	»
Valencia.....	50.061,44	71.362,24	»	22.448,77
Valladolid.....	26.350,65	29.500,09	»	»
Vizcaya.....	28.660,85	13.781,83	»	»
Zamora.....	39.381,45	31.359,32	»	»
Zaragoza.....	48.410,12	61.518 »	»	19.681,77
Intereses cobrados de Obligaciones del Tesoro.....	124.843,75	»	»	»
Talones librados para dietas, sueldos y material de la Junta Central.....	»	»	»	45.804,13
TOTALES GENERALES.	1.533.326,46	1.595.182,40	127.480,18	135.762,95
<i>SALDOS á favor de la Junta en principio y fin del año natural.....</i>	<i>178.919,28</i>	<i>117.063,34</i>	<i>65.567,34</i>	<i>57.284,57</i>
TOTALES IGUALES.....	1.712.245,74	1.712.245,74	193.047,52	193.047,52

Resumen general de las dos cuentas.

NOMBRES DE LAS CUENTAS	Saldo en 1.º de Enero de 1895	INGRESOS	PAGOS	Saldo en 31 de Diciembre de 1895
	Pesetas. Cts.			Pesetas. Cts.
«Junta Central de Derechos pasivos del Magisterio de Instrucción primaria.».....	178.919,28	1.533.326,46	1.595.182,40	117.063,34
«Presidente de la Junta Central de Derechos pasivos del Magisterio de Instrucción primaria.»..	65.567,34	127.480,18	135.762,95	57.284,57
TOTALES.....	244.486,62	1.660.806,64	1.730.945,35	174.347,91

Estado de las cantidades devengadas por los diferentes conceptos legales desde 1.º de Enero á 31 de recibidas hasta la publicación

PROVINCIAS	TERCER TRIMESTRE DE 1894-95					CUARTO TRIMESTRE DE 1894-95						
	10 por 100		3 por 100		Vacantes.	TOTAL	10 por 100		3 por 100		Vacantes.	TOTAL
	Ptas.	Cts.	Ptas.	Cts.			Ptas.	Cts.	Ptas.	Cts.		
Álava.....	756,90	814,95	596,77	218,56	2.387,18	756,90	874,51	732,18	477,81	2.841,40		
Albacete...	»	»	»	»	»	»	»	»	»	»		
Alicante....	»	»	»	»	»	»	»	»	»	»		
Almería....	1.635,94	2.118,15	1.343,55	»	5.092,64	1.635,94	2.035,84	1.438,81	117,75	5.228,34		
Avila.....	1.791,22	1.885,91	2.183,76	619,89	6.480,78	1.789,66	1.884,26	283,06	2.240,50	6.197,48		
Badajoz....	»	»	»	»	»	»	»	»	»	»		
Baleares...	1.347,77	1.479,82	2.347,33	66,45	5.241,37	1.347,77	1.608,95	2.312,56	»	5.269,28		
Barcelona..	4.349,63	5.209,86	6.558,74	2.461,67	18.579,90	4.350,88	5.638,70	7.297,29	1.387,03	18.673,90		
Burgos....	2.829,82	3.251,74	2.501,05	2.085,76	10.668,37	2.826,11	3.165,60	2.953,83	1.200,87	10.146,41		
Cáceres....	2.228,99	2.462,24	4.112,09	716,12	9.519,74	2.228,99	2.445,74	4.427,79	506,10	9.603,62		
Cádiz.....	1.514,88	2.265,34	3.908,64	41,25	7.730,11	1.514,29	2.273,27	3.659,97	»	7.447,53		
Canarias...	1.446,83	1.668,19	1.568,86	1.277,71	5.961,59	1.446,83	1.686,64	1.487,55	1.059,03	5.680,05		
Castellón..	1.626,66	1.915,98	1.639,11	72,92	5.254,67	»	»	»	»	»		
Ciudad Real	»	»	»	»	»	»	»	»	»	»		
Córdoba....	2.162,37	2.961,83	385,42	3.160,01	8.669,63	3.163,03	2.971,45	3.430,62	153,75	9.718,85		
Coruña....	»	»	»	»	»	»	»	»	»	»		
Cuenca....	1.974,04	2.143,69	3.732,27	1.466,51	9.316,51	1.974,04	2.339,40	1.892,33	4.036,23	10.292 »		
Gerona....	2.072,07	2.417,31	1.537,74	283,35	6.310,47	»	»	»	»	»		
Gerona....	2.072,07	2.417,31	1.537,74	283,35	6.310,47	»	»	»	»	»		
Granada...	2.614,82	3.012,79	3.765,91	644,77	10.038,29	2.614,82	3.016,07	3.896,27	212,50	9.739,66		
Guadalajara	1.654,31	1.756,68	1.304,15	790	5.505,14	1.654,31	1.889,17	1.645,46	749,91	5.938,85		
Guipúzcoa..	1.046,91	1.195,10	1.304,79	95,99	3.642,79	1.046,91	1.189,92	1.427,39	6,12	3.670,34		
Huelva....	»	»	»	»	»	»	»	»	»	»		
Huesca....	2.177,65	2.405,21	1.814,24	278,82	6.675,92	2.177,18	2.713,27	483,20	2.253,93	7.632,58		
Jaén.....	2.183,53	2.619,04	3.316,99	144,71	8.264,27	2.183,53	2.783,95	3.612,02	65 »	8.644,50		
León.....	2.624,41	2.365,65	1.457,79	1.64,871	8.096,56	2.624,41	2.859,78	1.611,53	1.344,34	8.440,06		
Lérida....	»	»	»	»	»	»	»	»	»	»		
Logroño...	1.411,46	1.752,82	1.300,71	1.160,18	5.625,17	1.547,04	1.969,78	1.049,21	1.426,94	5.992,97		
Lugo.....	»	»	»	»	»	»	»	»	»	»		
Lugo.....	»	»	»	»	»	»	»	»	»	»		
Madrid (M.)	1.634,09	1.731,93	2.661,84	898,82	6.926,68	1.652,84	2.017,48	2.233,25	579,58	6.483,15		
Madrid (P.)	2.286,30	2.780,09	4.341,55	1.610,81	11.018,75	2.286,30	3.012,80	4.615,45	2.061,11	11.975,66		
Málaga....	»	»	»	»	»	»	»	»	»	»		
Murcia....	»	»	»	»	»	»	»	»	»	»		
Navarra...	2.289,83	2.475,69	2.914,29	797,44	8.477,25	»	»	»	»	»		
Orense....	»	»	»	»	»	»	»	»	»	»		
Oviedo....	»	»	»	»	»	»	»	»	»	»		
Palencia...	1.493,74	1.822,92	278,54	1.674,34	5.269,54	1.493,74	1.829,60	1.612,74	151,61	5.087,69		
Pontevedra.	1.660,95	1.769,51	3.277,29	256,33	6.964,08	1.660,95	1.905,51	3.060,81	456,39	7.033,66		
Salamanca.	2.741,86	3.162 »	2.925,47	330,03	9.159,36	2.741,86	3.289,93	3.417,69	194,59	9.644,07		
Santander..	1.735,54	1.913,85	1.882,87	1.117,81	6.650,07	1.735,54	2.173,19	2.029,73	906,86	6.845,32		
Segovia....	1.433,97	1.620,70	1.551,04	163,75	4.774,46	1.446,69	1.751,23	1.803,26	171,66	5.172,84		
Sevilla....	2.285,82	3.718,33	6.419,21	611,44	13.034,80	2.295,58	3.969,99	7.215,14	1.260,95	14.741,66		
Soria.....	»	»	»	»	»	»	»	»	»	»		
Tarragona..	»	»	»	»	»	»	»	»	»	»		
Teruel....	»	»	»	»	»	»	»	»	»	»		
Toledo....	»	»	»	»	»	»	»	»	»	»		
Valencia...	»	»	»	»	»	»	»	»	»	»		
Valladolid..	»	»	»	»	»	»	»	»	»	»		
Vizcaya....	1.672,69	1.931,06	3.500,25	»	7.104 »	»	»	»	»	»		
Zamora....	2.205,86	2.822,62	1.477,89	339,05	6.875,42	2.205,86	2.517,15	1.343,77	120,07	6.186,85		
Zaragoza...	»	»	»	»	»	»	»	»	»	»		
TOTALES.	60.895,86	71.446 »	77.910,15	25.063,50	235.315,51	54.402 »	65.863,28	70.977,91	23.140,63	214.383,72		

Diciembre de 1895, según resulta de las cuentas trimestrales correspondientes al mencionado año, de la presente MEMORIA.

PRIMER TRIMESTRE DE 1895-96					SEGUNDO TRIMESTRE DE 1895-96					TOTAL GENERAL del año.											
10 por 100		3 por 100		50 por 100		Vacantes.		TOTAL		10 por 100		3 por 100		50 por 100		Vacantes.		TOTAL		TOTAL GENERAL del año.	
Plas.	Cts.	Plas.	Cts.	Plas.	Cts.	Plas.	Cts.	Plas.	Cts.	Plas.	Cts.	Plas.	Cts.	Plas.	Cts.	Plas.	Cts.	Plas.	Cts.	Plas.	Cts.
765,16		825,49		658,69		900,20		3.149,54		1.109,93		1.106,79		943,34		997,80		4.157,86		12.535,98	
»		»		»		»		»		»		»		»		»		»		»	
»		»		»		»		»		»		»		»		»		»		»	
»		»		»		»		»		»		»		»		»		»		»	
1.814,25		1.990,46		821,93		1.582,85		6.209,49		1.820,42		2.052,73		1.051,15		926,26		5.850,56		24.738,31	
2.249,19		3.158,27		3.488,77		1.342,22		10.238,45		»		»		»		»		»		10.320,98	
1.360,27		1.499,14		2.286,59		»		5.146 »		»		»		»		»		»		20.238,45	
4.358,01		5.231,50		6.848,09		1.888,40		18.326 »		1.351,03		1.518,31		1.967,16		90,90		4.927,40		20.584,05	
2.833,32		3.009,36		3.127,86		752,89		9.723,43		4.361,91		6.062,45		5.564,45		2.834,43		18.823,24		74.403,04	
2.231,31		2.551,40		2.448,51		842,77		8.074,49		2.846,61		3.117,32		2.064,47		1.607,01		9.635,41		40.173,62	
1.535,34		2.295,06		3.652 »		403,47		7.885,87		2.226,16		2.598,85		2.593,98		359,19		7.773,18		34.981,03	
»		»		»		»		»		1.539,24		2.266,97		3.991,75		660,91		8.458,87		31.522,38	
»		»		»		»		»		»		»		»		»		»		11.641,64	
»		»		»		»		»		»		»		»		»		»		5.254,67	
1.462,85		1.938,92		2.400,28		367,35		6.169,40		1.459,52		1.953,52		2.268,38		362,64		6.044,06		12.213,46	
2.181,76		2.938,75		3.422,75		434,59		8.977,35		2.194 »		2.881,62		3.788,76		635,39		9.499,77		36.866,10	
»		»		»		»		»		»		»		»		»		»		»	
»		»		»		»		»		»		»		»		»		»		»	
1.975,51		2.921,50		1.640,86		218,48		6.756,35		2.090,13		2.439,72		1.594,72		518,84		6.643,41		19.710,23	
2.621,40		2.959,14		3.476,40		913,06		9.970 »		2.623,03		2.979,53		3.603,56		277,79		9.488,96		31.236,91	
1.688,20		1.773,37		1.510,59		1.031,39		6.003,55		1.677,64		1.764,11		1.777,44		1.247,33		6.466,52		23.914,06	
1.056,36		1.713,47		914,31		27,50		3.711,64		1.063,59		1.239,49		796,16		119,94		3.219,18		14.243,95	
1.135,99		1.671,27		531,11		»		3.368,37		1.135,98		1.647,74		992,33		»		3.775,55		7.143,92	
2.176,40		2.786,19		1.373,34		2.894,79		9.230,72		2.147,74		2.433,74		1.508,19		499,16		6.638,83		30.178,05	
»		»		»		»		»		»		»		»		»		»		16.908,77	
2.711,55		3.190,04		770,98		2.330,35		9.002,92		2.738,14		2.809,75		770,53		2.330,35		8.648,77		34.188,31	
»		»		»		»		»		»		»		»		»		»		»	
1.493,07		1.733,92		1.107,41		1.191,05		5.525,45		1.498,94		1.884,98		733,55		931,74		5.049,21		22.192,80	
»		»		»		»		»		»		»		»		»		»		»	
1.649,41		1.750,92		2.934,61		913,82		7.248,76		1.663,73		1.933,73		2.333,97		833,54		6.770,97		27.429,56	
»		»		»		»		»		»		»		»		»		»		22.994,41	
»		»		»		»		»		»		»		»		»		»		»	
»		»		»		»		»		»		»		»		»		»		»	
»		»		»		»		»		»		»		»		»		»		»	
»		»		»		»		»		»		»		»		»		»		»	
»		»		»		»		»		»		»		»		»		»		»	
3.276,62		3.400,95		3.078,73		1.953,76		11.710,06		3.278 »		3.399,41		2.922,22		2.496,04		12.095,67		23.805,73	
1.508,09		1.880,15		1.400,67		1.031,86		5.820,77		»		»		»		»		»		16.178 »	
1.666,57		2.162,19		1.637,97		1.199,20		6.665,93		1.666,57		2.294,94		1.637,97		1.199,20		6.798,68		27.512,35	
»		»		»		»		»		»		»		»		»		»		18.803,43	
»		»		»		»		»		»		»		»		»		»		13.495,39	
1.437,20		1.605,90		1.960,14		225,68		5.243,92		1.456,18		1.634,33		1.562,72		265,48		4.919,21		20.115,43	
2.334,26		3.759,49		6.684,23		969,50		13.747,48		2.333,39		2.839,36		5.805,28		475,03		11.508,06		53.032 »	
»		»		»		»		»		»		»		»		»		»		»	
»		»		»		»		»		»		»		»		»		»		»	
2.182,90		2.490,27		2.230,64		251,28		7.155,09		2.168,57		2.469,75		2.163,33		709,79		7.511,44		14.666,53	
»		»		»		»		»		»		»		»		»		»		»	
3.809,50		4.428,21		4.806,61		3.243,01		16.287,33		3.822,62		4.365,13		5.324,33		3.454,22		16.966,30		33.253,63	
»		»		»		»		»		»		»		»		»		»		»	
1.672,09		2.542,77		3.400,04		»		7.615,60		»		»		»		»		»		14.719,60	
»		»		»		»		»		»		»		»		»		»		13.062,27	
»		»		»		»		»		»		»		»		»		»		»	
55.207,78		68.208,10		68.644,11		26.909,47		218.969,46		50.334,07		59.744,32		57.764,74		23.882,98		191.676,11		860.344,74	

Estado de los ingresos realizados por cada uno de los conceptos legales desde 1.º de Enero á 31 de recibidas hasta la publicaci

PROVINCIAS	TERCER TRIMESTRE DE 1894-95					CUARTO TRIMESTRE DE 1894-95				
	10 por 100	3 por 100	50 por 100	Vacantes.	TOTAL	10 por 100	3 por 100	50 por 100	Vacantes.	TOTAL
	Pesetas. Cts.	Pesetas. Cts.	Pesetas. Cts.	Pesetas. Cts.	Pesetas. Cts.	Pesetas. Cts.	Pesetas. Cts.	Pesetas. Cts.	Pesetas. Cts.	Pesetas. Cts.
Álava.....	750,30	802,03	332,34	786,60	2.721,27	756,90	814,95	596,77	218,56	2.387,18
Albacete...	»	»	»	»	»	»	»	»	»	»
Alicante...	»	»	»	»	»	»	»	»	»	»
Almería...	1.856,59	1.691,15	1.933,07	109,67	5.590,48	2.227,85	2.896,06	1.867,82	111,79	7.103,52
Avila.....	1.964,77	1.937,92	2.149,18	606,79	6.658,66	1.711,19	1.789,36	2.261,15	683,20	6.411,90
Badajoz...	»	»	»	»	»	»	»	»	»	»
Baleares...	1.556,89	1.607,44	2.283,19	11,67	5.464,19	1.560,33	1.480,36	2.347,33	66,45	5.454,47
Barcelona...	4.346,66	5.197,04	6.932,96	2.199,93	18.676,59	4.349,63	6.019,86	6.553,74	2.461,67	19.389,90
Burgos...	2.776,70	3.012,33	2.513,94	2.059,03	10.362 »	2.906,40	3.197,46	3.024,31	1.236,28	10.364,45
Cáceres...	2.213,39	2.472,12	4.203,01	1.092,12	9.980,64	2.286,80	2.501,27	4.317,94	933,49	10.039,50
Cádiz.....	1.915,56	2.745,77	4.742,92	615 »	10.019,25	1.429,08	2.132,98	3.585,19	132,92	7.280,17
Canarias...	1.690,20	1.848,09	944,47	385,83	4.863,59	1.390,22	1.604,24	2.214,44	256,25	5.465,15
Castellón...	20,62	8,25	2.154,44	370,21	2.553,52	»	»	»	»	»
C. Real....	»	»	»	»	»	»	»	»	»	»
Córdoba...	2.889,99	3.558,88	4.335,02	182,56	10.966,45	2.310,94	2.961,74	3.131,55	495,42	8.899,65
Coruña....	»	»	»	»	»	»	»	»	»	»
Cuenca....	1.761,88	2.873,38	3.365,17	2.447,85	10.443,28	1.535,17	2.014,32	2.459,92	1.337,22	7.346,63
Gerona....	2.474,94	2.384,86	1.665,92	463,42	6.939,14	2.049,30	2.441,79	1.670,18	233,35	6.444,62
Granada...	2.311,44	3.312,44	4.314 »	738,33	10.676,21	2.162,31	2.203,35	3.463,72	187,38	8.016,76
Guadalajara...	1.243,05	1.403,35	665,48	466,95	3.778,83	1.623,63	1.474,38	1.501,73	187,34	4.787,08
Guipúzcoa...	1.046,91	1.195,10	1.304,79	95,99	3.642,79	1.046,91	1.189,92	1.427,39	6,12	3.670,31
Huelva....	1.708,74	1.148,10	855,96	»	3.712,80	1.109,89	1.775,59	503,93	»	3.389,41
Huesca....	1.700,40	1.884,35	1.956,79	743,20	6.289,74	1.901,69	1.856,42	744,18	441,61	4.946,90
Jaén.....	2.354,38	2.878,29	3.696,23	139,39	9.068,34	1.866,41	2.220,53	2.932,01	302,50	7.321,45
León.....	2.763,42	2.490,16	1.101,18	4.217,59	10.572,35	2.608,94	2.337,42	1.290,08	1.837 »	8.133,44
Lérida....	»	»	»	»	»	»	»	»	»	»
Logroño...	1.376,70	2.076,73	1.123,72	1.590,56	6.167,71	1.372,04	1.698,15	1.300,69	1.088,95	5.459,83
Lugo.....	»	»	»	»	»	»	»	»	»	»
Madrid (P.)	2.070,49	2.036,43	2.539,72	227,50	6.874,14	1.572,59	2.393,87	2.291,97	336,32	6.594,75
Madrid (M.)	2.286,30	3.010,67	4.107,13	2.623,92	12.058,02	2.236,30	3.022,42	4.335,27	1.610,81	11.254,80
Málaga....	»	»	»	»	»	»	»	»	»	»
Murcia....	2.582,11	3.359,65	5.937,32	151,26	12.030,34	1.958,86	1.838,16	2.099,94	»	5.896,96
Navarra...	»	»	»	»	»	»	»	»	»	»
Orense....	»	»	»	»	»	»	»	»	»	»
Oviedo....	4.014,69	4.183,99	2.833,61	3.348,32	14.335,61	3.273,55	3.372,33	2.681,33	2.376,42	11.703,63
Palencia...	1.422,03	1.617,71	1.322,23	692,82	5.054,79	1.490,43	1.809,96	1.760,65	278,11	5.339,15
Pontevedra...	1.660,95	1.790,89	2.767,86	971,47	7.190,67	1.660,95	1.769,51	3.277,29	256,33	6.964,08
Salamanca...	2.724,86	3.367,95	2.145,40	456,17	8.694,38	2.750,65	3.326,23	2.925,47	330,03	9.832,38
Santander...	1.648,07	1.603,23	1.471,03	1.252,94	5.975,27	1.590,98	1.734,80	1.830,79	1.076,16	6.232,73
Segovia...	1.030,31	1.157,09	1.247,28	298,26	3.732,94	2.066,72	2.211,76	1.977,77	275,06	6.531,31
Sevilla....	2.279,20	3.717,32	5.864,72	925,92	12.787,16	2.272,32	3.686,46	6.502,85	507,27	12.968,90
Soria.....	»	»	»	»	»	»	»	»	»	»
Tarragona...	»	»	»	»	»	»	»	»	»	»
Teruel....	»	»	»	»	»	»	»	»	»	»
Toledo....	»	»	»	»	»	»	»	»	»	»
Valencia...	»	»	»	»	»	»	»	»	»	»
Valladolid...	»	»	»	»	»	»	»	»	»	»
Vizcaya....	1.672,69	1.936,65	3.423,76	71,67	7.104,77	1.672,69	1.931,06	3.500,25	»	7.104 »
Zamora....	1.610,40	1.969,49	1.287,35	495,94	5.363,68	2.509,82	2.872,61	1.310,47	480,27	7.173,17
Zaragoza...	»	»	»	»	»	»	»	»	»	»
TOTALES..	65.725,63	76.308,85	87.581,24	30.843,88	260.459,60	63.311,49	74.579,37	81.693,12	19.857,28	239.441,26

núm. 19.

Diciembre de 1895, según resulta de las cuentas trimestrales correspondientes al mencionado año en de la presente MEMORIA.

PRIMER TRIMESTRE DE 1895-96					SEGUNDO TRIMESTRE DE 1895-96					Total general del año.	
10 por 100	3 por 100	50 por 100	Vacantes.	TOTAL	10 por 100	3 por 100	50 por 100	Vacantes.	TOTAL		
Pesetas. Cts.	Pesetas. Cts.	Pesetas. Cts.	Pesetas. Cts.	Pesetas. Cts.	Pesetas. Cts.	Pesetas. Cts.	Pesetas. Cts.	Pesetas. Cts.	Pesetas. Cts.	Pesetas.	Cts.
756,90	874,51	732,18	477,81	2.841,40	1.024,61	1.099,76	1.144,19	915,47	4.184,03	12.133,88	
»	»	»	»	»	»	»	»	»	»	»	»
»	»	»	»	»	»	»	»	»	»	»	»
»	»	»	»	»	»	»	»	»	»	»	12.694 »
1.797,58	1.993,59	1.751,68	767,85	6.310,70	1.805,37	1.950,50	1.195,31	745,98	5.697,16	25.111,42	
2.467,75	3.643,04	3.995,48	27,72	10.134,05	1.001,61	1.341,85	1.652,55	317,09	4.313,10	14.447,15	
1.347,77	1.484,45	2.312,56	»	5.144,78	1.360,27	1.623,64	2.286,59	»	5.270,50	21.333,94	
4.350,88	5.193,20	7.297,29	1.387,03	18.228,40	4.358,01	5.718,54	6.848,09	1.888,40	18.813,04	75.107,93	
2.833,32	4.008,60	3.127,86	752,89	10.722,67	2.813,49	3.005,27	2.064,47	1.148,68	9.031,91	40.481,03	
2.364,53	2.460,21	4.323,68	374,16	9.522,58	2.125,71	2.435,62	2.778,84	774,26	8.114,43	37.657,15	
1.628,22	3.434,45	4.108,33	»	9.171 »	1.034,76	1.563,23	3.028,18	»	5.626,17	32.096,59	
1.207,85	1.511,64	1.690,80	1.537,08	5.947,37	599,27	909,13	564,93	7,78	2.081,11	18.362,22	
»	»	»	»	»	»	»	»	»	»	2.553,52	
1.448,46	1.923,56	1.327,02	574,17	5.778,21	1.324,56	1.819,46	2.358,53	261,17	5.763,72	11.541,93	
2.131,42	2.969,55	3.352,50	87,85	8.541,32	1.991,38	2.719,80	2.591,72	495,28	7.798,19	36.205,60	
»	»	»	»	»	»	»	»	»	»	»	»
1.148,86	1.229,32	1.705,15	2.139,27	6.222,60	1.016,67	1.517,44	1.687,68	754,53	4.976,32	28.993,83	
2.243,95	1.428,64	1.606,88	218,48	5.497,95	1.722,95	2.879,79	1.644,38	221,66	6.478,79	25.400,49	
2.585,60	2.723,07	3.163,59	160,02	8.632,28	1.321,44	3.105,66	4.327,30	219,27	9.473,67	36.798,92	
1.906,37	1.936,61	1.618,12	850,99	6.362,09	1.442,56	1.730,01	1.310,89	948,30	5.431,76	20.359,76	
1.056,36	1.713,47	914,31	27,50	3.711,64	1.063,59	1.239,49	796,16	119,94	3.219,18	14.243,95	
952,38	1.422,04	402,21	»	2.776,63	1.125,14	1.631,86	868 »	»	3.625 »	13.503,84	
2.792,17	3.048,27	2.504,55	642,70	8.987,69	1.420,07	2.178,74	1.580,49	1.581,33	6.760,63	26.984,96	
1.999,38	2.504,66	3.584,52	65 »	8.153,56	1.994,61	2.468,97	2.650,46	739,58	7.853,62	32.396,97	
2.639,88	2.768,57	1.439,65	1.694 »	8.542,10	2.637,22	2.746,51	770,53	2.330,35	8.484,61	35.732,50	
»	»	»	»	»	»	»	»	»	»	»	»
1.350,80	1.579,48	1.497,64	811,31	5.239,23	1.408,02	2.120,89	887,63	875,21	5.291,75	22.158,52	
»	»	»	»	»	»	»	»	»	»	»	»
2.186,64	2.871,40	3.222,52	551,27	8.331,83	1.504,25	1.614,90	5.291,38	445,06	8.855,68	31.156,40	
»	»	»	»	»	»	»	»	»	»	»	»
»	»	»	»	»	»	»	»	»	»	»	»
»	»	»	»	»	»	»	»	»	»	»	»
»	»	»	»	»	»	»	»	»	»	»	17.927,30
»	»	»	»	»	»	»	»	»	»	»	»
3.247,95	3.475,11	2.674,09	1.693,30	11.090,95	3.196,46	3.326,10	3.195,92	1.341,59	11.060,07	48.240,31	
1.481,94	1.937,35	1.760,50	186,07	5.365,86	»	»	»	»	»	15.759,80	
1.660,95	1.772,76	3.060,81	456,39	6.950,91	1.655,63	1.966,81	1.637,97	1.199,20	6.459,61	27.565,27	
»	»	»	»	»	»	»	»	»	»	18.026,76	
1.619,24	1.866,80	1.465,78	419,45	5.371,27	1.726,17	1.960,05	2.010,27	804,51	6.501 »	24.280,27	
956,93	1.110,04	1.746,86	60,35	3.874,18	1.557,65	1.798,86	2.018,26	263,37	5.638,64	19.777,07	
2.286,08	3.751,75	7.209,63	1.250,52	14.497,98	2.372,40	3.735,72	6.672,45	968,78	13.749,41	54.003,45	
1.278,40	1.350,71	1.019,30	11,95	3.660,36	»	»	»	»	»	3.660,36	
»	»	»	»	»	»	»	»	»	»	»	»
2.193 »	2.356,73	3.488,27	807,30	8.845,30	2.034,37	2.306,44	1.816,32	72,92	6.230,05	15.075,35	
»	»	»	»	»	»	»	»	»	»	»	»
4.057,87	5.152,40	4.421,13	3.357,49	16.983,89	4.242,55	5.399,59	3.919,86	3.740,41	17.302,41	34.291,30	
»	»	»	»	»	»	»	»	»	»	»	»
1.672,69	2.122,77	3.400,04	»	7.195,50	1.677,37	2.018,72	2.323,63	139,87	6.159,59	27.563,86	
»	»	»	»	»	»	»	»	»	»	12.536,85	
»	»	»	»	»	»	»	»	»	»	»	»
63.652,12	77.673,75	86.424,93	21.390,43	249.141,28	55.058,22	69.933,41	71.922,98	23.320,49	220.235,13	969.277,27	



Estado de las consignaciones ordinarias libradas durante el año á que se refiere la
en cada una de las Juntas provinciales

PROVINCIAS	TERCER TRIMESTRE DE 1894-95				CUARTO TRIMESTRE DE 1894-95											
	Jubilaciones.		Viudedades.		Orfandades.		TOTALES		Jubilaciones.		Viudedades.		Orfandades.		TOTALES	
	Ptas.	Cts.	Ptas.	Cts.	Ptas.	Cts.	Ptas.	Cts.	Ptas.	Cts.	Ptas.	Cts.	Ptas.	Cts.	Ptas.	Cts.
Álava.....	2.439,10		660,46		»		3.157,56	2.497,10		660,46		»		3.157,56		
Albacete.....	2.024,99		459,15		249,94		2.734,08	2.024,99		459,15		249,94		2.734,08		
Alicante.....	8.220,12	1.166,23	796,63		10.182,98		8.565,12	1.166,23		796,63		10.527,98		8.565,12		
Almería.....	4.273,26		689,57		869,56		5.832,39	4.633,26		689,57		869,56		6.197,39		
Avila.....	3.072,48	1.229,13	419,85		4.721,46		3.072,48	1.229,13		419,85		4.721,46		3.072,48		
Badajoz.....	6.534,77	1.121,26	798,29		8.454,32		7.340,39	1.257,51		798,29		9.396,19		7.340,39		
Baleares.....	5.280,59		352,07		128,32		5.760,98	5.470,59		352,07		128,32		5.950,98		
Barcelona.....	9.438,54	4.866,95	492,90		14.798,39		9.429,79	4.819,04		544,98		14.793,81		9.429,79		
Burgos.....	6.455,98	2.251,45	545,17		9.252,60		6.555,98	2.316,45		668,08		9.540,51		6.555,98		
Cáceres.....	6.648,08	1.774,79	773,27		9.196,14		7.181,83	1.873,12		832,86		9.887,81		7.181,83		
Cádiz.....	2.363,75		596,25		740,83		3.700,83	2.078,75		596,25		740,83		3.415,83		
Canarias.....	1.748,12		252,49		305,82		2.306,43	1.748,12		252,49		305,82		2.306,43		
Castellón.....	7.223,71	1.704,74	994,58		9.922,83		7.223,71	1.704,54		1.067,48		9.995,73		7.223,71		
Ciudad Real..	3.949,36		878,52		216,04		5.043,92	3.726,87		878,52		4.821,43		3.949,36		
Córdoba.....	4.228,39	1.195,39	582,20		6.005,98		3.949,39	1.282,89		582,20		5.808,48		4.228,39		
Coruña.....	2.288,73		673,32		463,33		3.425,38	2.288,73		673,32		463,33		3.425,38		
Cuenca.....	5.114,29		864,98		843,71		6.822,98	4.924,29		952,48		6.720,48		5.114,29		
Gerona.....	4.474,94	1.411,29	508,49		6.394,72		4.676,19	1.545,45		508,49		6.730,13		4.474,94		
Granada.....	12.009,27	1.820,57	975,59		14.805,43		12.394,27	1.820,57		975,59		15.190,43		12.009,27		
Guadalajara..	6.145,73	1.675,26	180,56		8.001,55		5.896,36	1.610,68		358,04		7.865,08		6.145,73		
Guipúzcoa....	1.701,24		385,82		209,99		2.297,05	1.701,24		441,48		2.099,99		1.701,24		
Huelva.....	1.750 »		738,63		338,33		2.826,96	1.750 »		738,63		338,33		2.826,96		
Huesca.....	4.329,47	1.717,45	505,17		6.552,09		3.962,60	1.717,45		505,17		6.185,22		4.329,47		
Jaén.....	6.023,10	1.664,53	604,98		8.292,61		6.023,10	1.664,53		604,98		8.292,61		6.023,10		
León.....	3.697,34	1.226,22	186,78		5.110,34		3.827,34	1.226,22		186,78		5.240,34		3.697,34		
Lérida.....	4.038,09	1.125,82	300,40		5.464,31		4.139,34	1.125,82		300,40		5.565,56		4.038,09		
Logroño.....	4.890,39	1.230,51	203,95		6.324,85		4.600,39	1.230,51		282,70		6.113,60		4.890,39		
Lugo.....	1.113,12		355,41		127,50		1.596,03	1.113,12		355,41		100 »		1.568,53		
Madrid (P.)..	5.888,64	2.386,28	1.279,55		9.554,47		6.153,64	2.386,28		1.279,55		9.819,47		5.888,64		
Madrid (M.)..	11.189,99	1.694,15	1.769,95		14.654,09		11.189,99	1.857,48		2.099,95		15.147,42		11.189,99		
Málaga.....	6.073,72	2.172,34	620,82		8.866,88		6.073,72	2.172,34		620,82		8.866,88		6.073,72		
Murcia.....	6.050,42	1.155,06	700,90		7.906,28		6.077,30	1.155,06		784,13		8.016,49		6.050,42		
Navarra.....	6.374,78	1.920,87	776,19		9.071,84		6.429,15	1.810,87		844,96		9.084,98		6.374,78		
Orense.....	3.239,97		679,55		504,15		4.423,67	3.204,97		679,55		4.838,67		3.239,97		
Oviedo.....	6.533,14	1.162,65	736,73		8.432,52		6.719,39	1.218,90		755,33		8.693,62		6.533,14		
Palencia.....	2.944,35	1.076,62	177,50		4.198,47		2.944,35	966,62		177,50		4.088,47		2.944,35		
Pontevedra...	7.682,23	1.562,81	426,65		9.671,69		8.139,10	1.562,81		426,65		10.128,56		7.682,23		
Salamanca...	7.468,30	1.642,53	940,39		10.051,22		7.723,93	1.699,86		906,64		10.330,43		7.468,30		
Santander....	3.129,16		431,99		727,90		4.239,05	3.129,16		431,99		4.289,03		3.129,16		
Segovia.....	1.273,12	1.305,37	374,99		3.053,48		1.373,12	1.372,87		374,99		3.120,98		1.273,12		
Sevilla.....	4.533,73	1.606,45	836,22		6.976,40		4.533,73	1.833,95		836,26		7.208,90		4.533,73		
Soria.....	6.255,60		2.049 »		399,71		8.704,31	6.155,60		1.986,50		8.591,81		6.255,60		
Tarragona....	5.853,84	1.176,15	180,83		7.210,82		6.051,96	1.299,48		180,83		7.532,27		5.853,84		
Teruel.....	7.774,82	1.699,52	569,13		10.043,47		7.561,70	1.647,02		569,13		9.777,85		7.774,82		
Toledo.....	6.604,93	2.028,27	657,04		9.290,24		6.268,68	2.028,27		657,04		8.953,99		6.604,93		
Valencia.....	17.513,41	3.488,24	1.815,26		22.816,91		17.236,53	3.530,32		1.815,26		22.582,11		17.513,41		
Valladolid....	3.754,38	1.366,65	800,56		5.921,59		3.754,38	1.366,65		800,56		5.921,59		3.754,38		
Vizcaya.....	1.704,36		671,58		312,28		2.688,22	1.894,36		671,58		2.878,22		1.704,36		
Zamora.....	3.927,49	1.714,73	336,34		5.978,56		4.257,49	1.766,81		447,17		6.471,47		3.927,49		
Zaragoza....	13.720,38	3.570,60	767,06		18.058,04		14.039,75	3.820,59		627,06		18.487,40		13.720,38		
TOTALES...	271.125,71	70.649,47	29.072,23		370.847,41		273.706,34	71.910,77		30.096,20		375.713,31		271.125,71		

núm. 20.

presente MEMORIA, con expresión de las cantidades correspondientes á cada concepto, de España y la Municipal de Madrid.

PRIMER TRIMESTRE DE 1895-96				SEGUNDO TRIMESTRE DE 1895-96				TOTAL GENERAL al año.
Jubilaciones.	Viudedades.	Orfandades.	TOTALES	Jubilaciones.	Viudedades.	Orfandades.	TOTALES	
Ptas. Cts.	Ptas. Cts.	Ptas. Cts.	Ptas. Cts.	Ptas. Cts.	Ptas. Cts.	Ptas. Cts.	Ptas. Cts.	
2.707,85	689,62	»	3.396,97	2.401,35	689,62	»	3.090,97	12.803,06
2.118,32	459,15	249,94	2.827,41	2.118,32	459,15	198,91	2.776,38	11.071,95
8.345,12	1.166,23	796,63	10.307,98	8.356,37	1.441,22	796,63	10.594,22	41.613,16
4.638,26	799,57	835,19	6.273,02	4.638,26	805,40	991,85	6.435,51	24.738,31
3.072,48	1.229,13	382,53	4.684,14	3.431,23	1.215,80	370,38	5.017,41	19.144,47
6.985,39	1.388,76	798,29	9.172,44	6.687,27	1.585,42	798,29	9.070,98	36.093,93
5.518,71	352,07	128,32	5.999,10	5.698,71	352,07	128,32	6.179,10	23.890,16
9.992,29	4.641,54	684,53	15.318,36	10.557,92	4.951,53	769,11	16.278,56	61.189,12
6.524,73	2.359,78	668,08	9.552,59	6.682,23	2.503,11	684,74	9.870,08	33.215,78
7.181,83	1.774,79	832,86	9.789,48	7.301,83	1.706,04	989,52	9.997,39	38.870,82
2.078,75	596,25	740,83	3.415,83	2.078,75	596,25	740,83	3.415,83	13.948,32
1.748,12	252,49	333,30	2.333,91	1.748,12	252,49	333,30	2.333,91	9.280,68
7.223,71	1.567,04	1.067,48	9.858,23	7.263,71	1.634,54	1.297,48	10.195,73	39.972,52
3.836,24	878,52	216,04	4.930,80	3.958,74	878,52	216,04	5.053,30	19.849,45
4.163,39	1.232,89	392,20	5.838,48	4.163,39	1.472,89	392,20	6.028,48	23.681,42
2.288,73	673,32	463,33	3.425,38	1.991,23	673,32	463,33	3.127,88	13.404,02
5.042,41	952,48	843,71	6.838,60	5.042,41	952,48	781,21	6.776,10	27.158,16
4.687,44	1.545,45	492,45	6.715,34	4.853,69	1.455,18	750,22	7.059,09	26.899,28
12.300,52	1.820,57	879,34	15.000,43	12.396,77	1.851,82	879,34	15.127,93	60.124,22
5.916,36	1.610,68	358,04	7.885,08	5.916,36	1.537,35	358,04	7.811,75	31.563,46
1.701,24	441,48	209,99	2.352,71	1.481,24	441,48	209,99	2.132,71	9.135,18
1.750 »	738,63	338,33	2.826,96	1.750 »	575,30	338,33	2.663,63	11.144,51
3.962,60	2.011,75	505,17	6.479,52	3.883,85	2.169,25	505,17	6.558,27	25.775,10
6.399,35	1.735,98	768,09	8.903,42	6.600,60	1.735,98	896,41	9.232,99	34.721,63
3.897,97	1.226,22	186,78	5.310,97	3.915,97	1.215,80	186,78	5.318,55	20.980,20
4.201,84	1.182,07	300,40	5.684,31	4.273,72	1.182,07	300,40	5.756,19	22.470,37
4.475,39	1.230,51	282,70	5.988,60	4.513,49	1.184,14	476,03	6.173,66	24.600,71
1.113,12	355,41	100 »	1.568,53	1.467,49	355,41	100 »	1.922,90	6.655,99
5.924,89	2.468,78	1.279,55	9.673,22	6.466,14	2.609,19	1.522,87	10.598,20	39.645,36
12.184,36	1.857,48	2.379,95	16.421,79	12.184,36	1.857,48	2.379,95	16.421,79	62.645,09
6.498,72	2.172,34	6.620,82	9.291,88	6.818,72	2.172,34	620,82	9.111,88	36.137,52
6.077,30	1.155,06	784,13	8.016,49	6.269,80	1.155,06	1.060,79	8.485,65	32.424,91
6.409,78	1.810,87	1.217,42	9.438,07	6.229,15	1.777,54	1.278,25	9.684,94	37.279,83
3.204,97	704,55	504,15	4.413,67	3.204,97	806,63	537,48	4.549,08	17.775,09
6.897,51	1.314,73	755,33	8.967,57	6.897,51	1.314,73	830,30	9.042,54	35.136,25
2.944,35	966,62	177,50	4.088,47	2.944,35	966,62	287,50	4.198,47	16.573,88
8.250,98	1.741,97	426,65	10.419,60	7.933,48	1.820,72	519,98	10.274,18	40.494,03
7.817,68	1.699,86	906,64	10.424,18	8.496,30	2.008,61	900,81	11.405,72	42.211,55
3.082,29	431,99	727,88	4.242,16	3.082,29	531,99	727,90	4.342,18	17.162,42
1.373,12	1.372,87	402,49	3.148,48	1.491,24	1.353,71	459,65	3.304,60	12.627,54
4.722,85	1.838,95	836,22	7.379,02	4.721,85	1.918,95	836,22	7.477,02	29.059,34
6.386,22	2.027,33	484,15	8.897,70	6.261,22	2.054,41	674,15	8.989,78	35.183,60
6.246,96	1.341,14	180,83	7.768,93	6.301,96	1.341,14	180,83	7.823,93	30.335,95
7.701,70	1.647,02	614,13	9.962,85	7.592,95	1.781,60	687,03	10.061,58	39.845,75
6.498,68	2.028,27	657,04	9.183,99	7.066,80	2.028,27	725,77	9.820,84	37.249,06
17.595,28	3.530,32	1.815,26	22.940,86	16.986,53	3.646,98	1.815,26	22.448,77	90.788,65
3.889,38	1.239,99	750,15	5.879,52	4.040,31	1.378,32	730,99	6.149,62	23.872,32
1.894,36	671,58	475,60	3.041,54	1.894,36	671,58	475,60	3.041,54	11.649,52
4.163,64	1.808,48	566,65	6.538,87	4.023,11	1.845,98	629,98	6.499,07	25.489,97
13.925,37	3.954,75	723,31	18.603,43	15.011,71	3.760,09	909,97	19.681,77	74.830,64
277.561,15	72.747,33	31.130,40	381.438,88	280.992,13	74.675,57	33.744,95	389.412,65	1.514.412,25

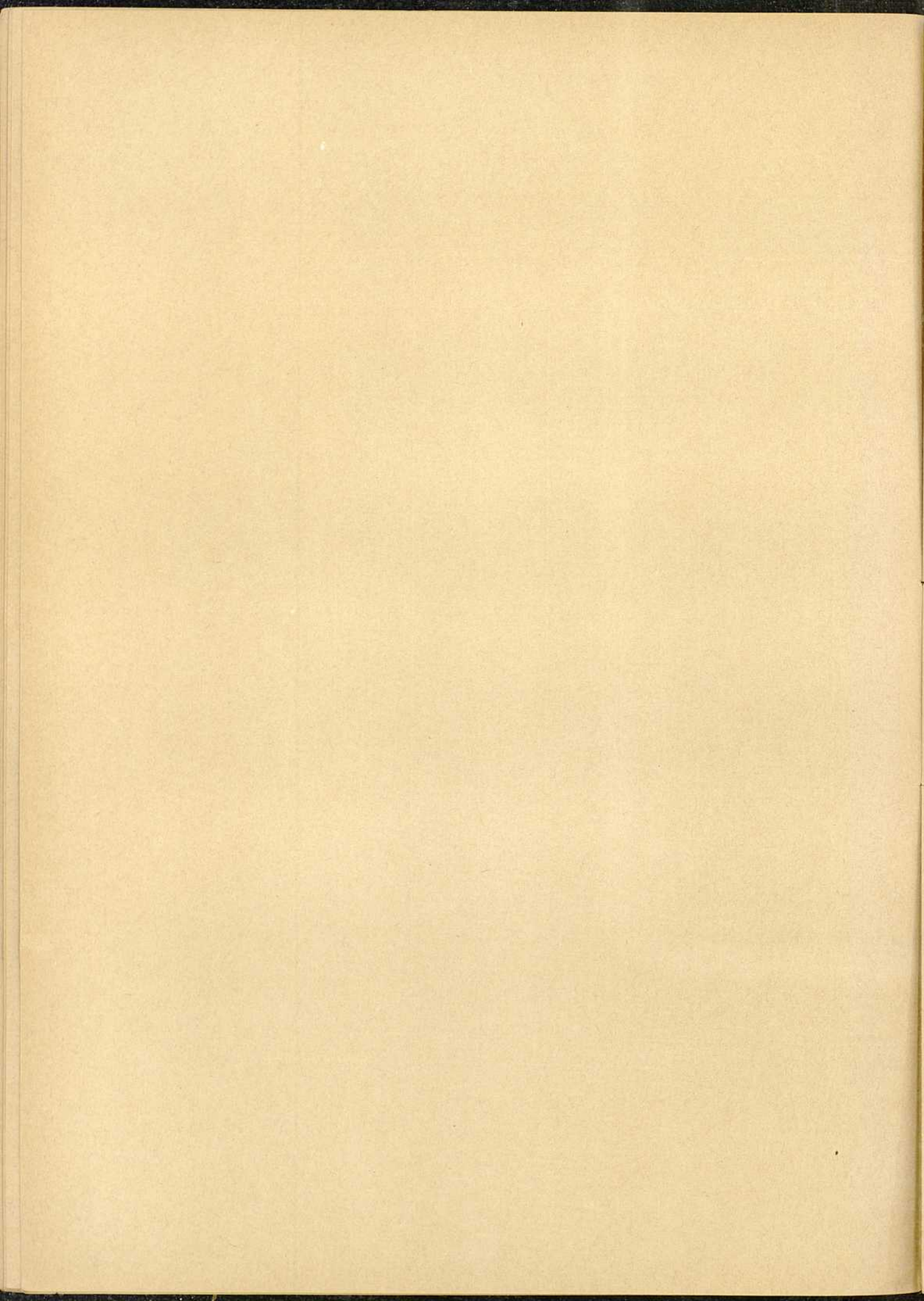

Estado núm. 21.

Estado de los atrasos y restos reconocidos, liquidados y librados durante el año á que se refiere la presente MEMORIA, con motivo de la declaración de nuevos derechos ó la extinción de los mismos, con expresión de los respectivos á cada concepto y provincia, según resulta de las consignaciones eventuales correspondientes.

PROVINCIAS	Jubilaciones		Viudedades.		Orfandades.		Devo- luciones.		Restos para com- pletargiros		TOTAL general al año.	
	—		—		—		—		—		—	
	Ptas.	Cts.	Ptas.	Cts.	Ptas.	Cts.	Ptas.	Cts.	Ptas.	Cts.	Ptas.	Cts.
Alava.....	1.166,73		65,44		»		»		»		1.292,17	
Albacete.....	357,10		»		»		»		68,63		425,73	
Alicante.....	1.925,49		414,72		275,97		»		»		2.616,18	
Almería.....	3.584,88		6.499,60		1.208,04		»		»		11.292,52	
Avila.....	2.558,75		1.231,68		129,25		»		»		3.919,68	
Badajoz.....	5.096,20		2.140,17		»		»		»		7.236,37	
Baleares.....	1.443,68		134,16		»		»		»		1.577,84	
Barcelona.....	5.583,59		1.280,86		786,78		108,61		30,22		7.790,06	
Burgos.....	1.882,71		831,46		910,57		»		»		3.624,74	
Cáceres.....	4.234,55		981,22		1.226,96		»		»		5.842,73	
Cádiz.....	322,11		»		»		189,75		»		511,86	
Canarias.....	»		»		405,41		»		»		405,41	
Castellón.....	1.880,48		263,25		1.020,17		»		»		3.163,90	
Ciudad Real.....	2.186,44		1.469,69		555,22		»		»		4.211,35	
Córdoba.....	1.677,71		1.077,16		480,91		205,61		67,50		3.508,89	
Coruña.....	»		»		»		»		»		»	
Cuenca.....	304,48		1.124,52		»		»		»		1.429 »	
Gerona.....	1.416,89		2.853,47		1.910,17		112,90		»		6.293,43	
Granada.....	3.596,98		1.451,36		311,09		»		»		5.359,43	
Guadalajara.....	343,63		655,63		575,29		74,59		6,78		1.655,92	
Guipúzcoa.....	»		702,34		»		»		»		702,34	
Huelva.....	»		»		»		»		»		»	
Huesca.....	655,40		1.046,14		»		»		»		1.701,54	
Jaén.....	2.476,63		1.179,84		1.119,35		»		10 »		4.785,82	
León.....	1.287,80		120,24		»		»		88,42		1.496,46	
Lérida.....	1.034,39		442,66		38,10		»		»		1.515,15	
Logroño.....	413,46		65,27		410,98		266,67		48 »		1.204,38	
Lugo.....	3.213,38		443,05		»		»		»		3.656,43	
Madrid (Provincial)..	1.106,71		856,57		2.263,59		194,63		33,47		4.454,97	
Madrid (Municipal)..	3.588,25		136,10		685,41		»		10,01		4.419,77	
Málaga.....	1.250,27		»		164,58		»		»		1.414,85	
Murcia.....	1.966,98		»		2.149,36		»		5,23		4.121,57	
Navarra.....	2.044,04		»		853,12		»		83,34		2.980,50	
Orense.....	494,88		257,84		229,95		»		33,89		1.016,56	
Oviedo.....	3.637,15		336,19		433,08		»		31,25		4.437,67	
Palencia.....	138 »		156,06		139,33		»		»		433,39	
Pontevedra.....	2.138,36		1.535 »		661,08		»		37,24		4.371,68	
Salamanca.....	5.724,98		2.611,93		396,97		»		»		8.733,88	
Santander.....	778,94		185,55		546,52		»		»		1.511,01	
Segovia.....	809,79		642,86		1.182,27		»		81 »		2.715,92	
Sevilla.....	1.757,50		1.796,77		»		»		23,75		3.578,02	
Soria.....	449,19		521,78		722,49		»		92,46		1.785,92	
Tarragona.....	2.144,39		1.117,60		442,29		»		»		3.704,28	
Teruel.....	3.254,59		541,07		219,60		»		98,34		4.113,60	
Toledo.....	2.542,93		558,69		651,51		»		»		3.753,13	
Valencia.....	2.443,50		299,41		279 »		»		0,45		3.022,36	
Valladolid.....	2.661,44		2.581,16		385,17		»		»		5.627,77	
Vizcaya.....	1.035,22		»		958,16		133,93		»		2.132,31	
Zamora.....	2.758,44		1.238,98		1.873,93		»		»		5.871,35	
Zaragoza.....	3.638,81		1.355,54		1.019,55		275,45		79,78		6.369,13	
TOTALES.....	95.007,82		42.603,03		27.621,22		1.567,14		929,76		167.623,97	

Estado de los pagos realizados por cada uno de los conceptos legales, desde 1.º de Enero á 31 de Diciembre publicación de la

PROVINCIAS	TERCER TRIMESTRE DE 1894-95					CUARTO TRIMESTRE DE 1894-95				
	Jubilaciones.	Viudedades.	Orfandades.	Devoluciones.	TOTAL	Jubilaciones.	Viudedades.	Orfandades.	Devoluciones.	TOTAL
	— Ptas. Cts.	— Ptas. Cts.	— Ptas. Cts.	— Ptas. Cts.	— Ptas. Cts.	— Ptas. Cts.	— Ptas. Cts.	— Ptas. Cts.	— Ptas. Cts.	— Ptas. Cts.
Alava.....	»	»	»	»	»	2.947,10	660,46	»	»	3.607,56
Albacete...	»	»	»	»	»	»	»	»	»	»
Alicante...	»	»	»	»	»	»	»	»	»	»
Almería...	1.100,78	3.702,14	69,46	»	4.872,38	6.630,85	689,57	869,58	»	8.190 »
Ávila.....	1.354,47	903,55	129,25	»	2.387,27	3.072,48	1.229,13	406,84	»	4.708,45
Badajoz...	»	»	»	»	»	»	»	»	»	»
Baleares...	3.655,18	225,41	»	»	3.880,59	5.445,03	352,07	128,32	»	5.925,42
Barcelona...	1.705,79	84,87	52,08	»	1.842,74	9.533,32	5.313,74	706,42	»	15.553,48
Burgos....	6.319,44	2.230,62	543,58	133,77	9.227,41	6.995,42	2.368,45	761,01	»	10.104,88
Cáceres....	1.870,76	339,99	45,80	»	2.256,55	8.492,70	1.835,90	987,15	»	11.315,75
Cádiz.....	»	»	»	»	»	2.363,75	596,25	740,83	»	3.700,83
Canarias..	1.748,12	252,49	569,51	»	2.570,12	1.748,12	252,49	305,82	»	2.306,43
Castellón..	»	»	»	»	»	»	»	»	»	»
C. Real....	»	»	»	»	»	»	»	»	»	»
Córdoba...	5.023,66	1.195,39	1.063,11	»	7.282,16	4.413,94	1.545,39	582,20	205,61	6.747,14
Coruña....	»	»	»	»	»	»	»	»	»	»
Cuenca....	»	985,50	»	»	985,50	5.114,29	1.004 »	843,71	»	6.962 »
Gerona....	4.832,73	1.833,20	231,87	»	7.047,80	4.893,48	2.971,25	2.174,84	»	10.039,57
Granada...	819,03	237,76	589,70	»	1.646,49	13.719,93	1.320,57	1.048,83	»	16.589,33
Guadalaj...	209,45	234,80	98,30	»	542,55	6.145,73	1.975,60	686,82	»	8.808,15
Guipúzcoa.	1.701,24	853,12	209,99	»	2.764,35	1.701,24	518,78	209,99	»	2.430,01
Huelva....	1.984,50	956,40	338,33	272,25	3.551,48	1.750 »	738,63	338,33	»	2.826,96
Huesca....	4.329,47	1.899,11	928,51	»	6.552,09	3.956,48	1.717,45	505,17	»	6.179,10
Jaén.....	6.273,43	1.894,52	604,98	»	8.772,93	6.252,87	1.664,53	604,98	»	8.522,38
León.....	3.697,34	1.272,05	186,78	»	5.156,17	3.697,34	1.226,26	86,78	»	5.010,38
Lérida....	»	»	»	»	»	»	»	»	»	»
Logroño...	4.740,39	1.295,78	203,95	76,92	6.317,04	»	77 »	»	»	77 »
Lugo.....	»	»	»	»	»	»	»	»	»	»
Madrid (P.)	6.616,85	2.556,51	2.729,71	91,98	11.995,05	6.002,52	2.386,28	1.279,55	»	9.668,35
Madrid (M.)	13.185,95	1.694,15	1.769,95	»	16.650,05	»	136,10	269,42	»	405,52
Málaga....	»	»	»	»	»	6.073,72	2.306,50	486,66	»	8.866,88
Murcia....	6.654,17	1.155,06	1.184,63	»	8.993,86	6.502,43	1.155,06	2.173,01	339,22	10.169,72
Navarra...	»	»	»	»	»	»	»	»	»	»
Orense....	»	»	»	»	»	»	»	»	»	»
Oviedo....	1.080 »	»	»	»	1.080 »	8.634,87	1.251,40	911,61	121,87	10.919,75
Palencia...	»	156,06	»	»	156,06	3.082,35	1.076,62	177,50	»	4.330,47
Ponteved..	7.669,99	1.979,85	532,19	»	10.232,03	8.561,23	1.562,81	426,65	»	10.550,69
Salamanca.	85,59	»	»	»	85,59	8.825,10	2.020,27	1.303,61	»	12.148,98
Santander.	3.299,16	431,99	1.211,90	»	4.943,05	3.307,68	431,99	727,88	»	4.467,55
Segovia...	»	»	»	»	»	1.373,12	1.477,12	1.183,07	»	4.033,31
Sevilla....	647,63	352,75	»	375,87	1.376,25	4.533,73	2.446,03	836,22	»	7.815,98
Soria.....	»	»	»	»	»	»	»	»	»	»
Tarragona.	»	»	»	»	»	»	»	»	»	»
Teruel....	»	»	»	»	»	»	»	»	»	»
Toledo....	»	»	»	»	»	»	»	»	»	»
Valencia..	»	»	»	»	»	»	»	»	»	»
Valladolid.	»	»	»	»	»	»	»	»	»	»
Vizcaya...	1.970,45	671,58	312,28	34,32	2.988,63	2.272,24	671,58	312,28	»	3.256,10
Zamora...	»	»	»	»	»	6.394,28	2.225,50	336,24	»	8.956,12
Zaragoza..	»	»	»	»	»	»	»	»	»	»
TOTALES...	92.625,57	29.439,65	13.105,86	985,11	136.156,19	164.417,34	47.704,78	22.416,42	666,70	235.205,24

núm. 22.

de 1895, según resulta de las cuentas trimestrales correspondientes al mencionado año recibidas hasta la presente MEMORIA.

PRIMER TRIMESTRE DE 1895-96					SEGUNDO TRIMESTRE DE 1895-96					TOTAL GENERAL					
Jubilaciones.		Viudedades.		Orfandades.	Devoluciones.		TOTAL		TOTAL		DEL AÑO				
Plas.	Cts.	Plas.	Cts.	Plas.	Cts.	Plas.	Cts.	Plas.	Cts.	Plas.	Cts.	Plas.	Cts.		
3.069,50		725,90		»		»		3.795,40	5.664,67	1.879,24		»		7.049,91	14.446,87
»		»		»		»		»	»	»		»		»	»
»		»		»		»		»	»	»		»		»	»
»		»		»		»		»	»	»		»		»	18.062,88
3.074,48	1.229,12	419,86		»		4.723,46	7.707,99	2.773,04	752,91	»		11.233,94		23.053,12	
8.276,61	1.875,51	798,29		»		10.950,41	14.272,66	3.487,68	1.596,58	»		19.356,92		30.307,33	
5.972,76	352,07	128,32		»		6.453,15	11.817,42	888,30	256,64	»		12.912,36		29.171,52	
11.579,52	4.750,29	972,58	108,61	»		17.411 »	20.926,91	10.764,15	1.547,22	»		33.238,28		68.045,50	
6.507,58	2.514,16	668,08	293,12	»		9.982,94	7.307,85	2.793,76	956,66	»		11.058,27		40.373,50	
7.181,83	1.774,79	796,22		»		9.752,84	14.260,91	2.886,94	2.596,30	»		19.694,15		43.019,29	
2.210,86	596,25	740,83	189,75	»		3.737,69	4.157,50	1.192,50	1.481,66	»		6.831,66		14.270,18	
1.748,12	252,49	305,82		»		2.306,43	1.748,12	252,49	475,02	»		2.475,63		9.658,61	
»	»	»		»		»	»	»	»	»		»		»	»
8.766,22	1.757,04	432,08		»		10.955,34	3.663,74	878,52	216,04	»		4.753,30		15.713,64	
5.045,33	1.282,89	392,20		»		6.720,92	4.163,39	1.817 »	329,20	»		6.309,59		27.059,81	
»	»	»		»		»	»	»	»	»		»		»	»
5.228,77	952,48	843,71		»		7.024,96	10.084,82	1.904,96	1.624,92	»		13.614,70		28.587,16	
5.060,80	1.862,96	508,49	112,91	»		7.545,16	10.154,87	3.273,18	2.035,15	144,79		15.607,99		40.240,52	
12.394,27	1.820,57	975,59		»		15.190,43	25.764,58	4.534,05	1.758,68	»		32.057,31		65.483,56	
6.121,77	1.610,69	358,04		»		8.090,50	11.832,72	3.148,04	716,08	»		15.696,84		33.138,04	
1.701,24	441,48	209,99		»		2.352,71	3.182,48	882,96	419,98	»		4.485,42		12.032,49	
1.750 »	738,63	338,33		»		2.826,96	1.750 »	738,63	333,33	»		2.826,96		12.032,36	
3.962,60	2.250,84	505,17		»		6.718,61	4.254,12	2.522 »	505,17	9,27		7.290,56		26.740,36	
7.075,62	2.402,11	1.887,44		»		11.365,17	7.920,86	1.735,98	1.180,13	»		10.836,97		39.497,45	
5.055,34	1.262,80	186,78		»		6.504,92	7.873,74	2.525,68	373,56	»		10.772,98		27.544,45	
»	»	»		»		»	»	»	»	»		»		»	»
8.841,41	2.461,02	565,40	253,65	»		12.121,48	4.863,05	1.184,14	731,26	»		6.778,45		25.293,97	
»	»	»	»	»		»	»	»	»	»		»		»	»
6.153,64	2.542,11	1.279,55	102,65	»		10.077,95	12.319,03	5.458,90	3.218,52	»		20.996,45		52.737,80	
»	»	»	»	»		»	»	»	»	»		»		17.055,57	
»	»	»	»	»		»	»	»	»	»		»		8.866,88	
»	»	»	»	»		»	»	»	»	»		»		19.163,58	
»	»	»	»	»		»	»	»	»	»		»		»	»
7.174,51	1.466,34	755,33	163,43	»		9.559,61	13.795,02	2.629,46	1.843,83	31,25		18.299,56		39.853,92	
2.944,35	966,62	177,50		»		4.088,47	»	»	»	»		»		8.581 »	
8.715,36	2.142,15	309,99		»		11.167,50	8.056,05	2.168,93	933,19	»		11.158,17		43.103,39	
»	»	»	»	»		»	»	»	»	»		»		12.234,57	
3.729,60	431,99	727,88		»		4.889,47	6.164,58	891,98	1.455,76	»		8.512,32		22.812,39	
1.373,12	1.372,87	418,99		»		3.164,98	3.674,15	3.098,53	804,98	»		7.577,66		14.780,95	
5.350,27	1.838,95	836,22		»		8.025,44	9.737,03	4.362,34	1.672,44	»		15.771,81		32.989,48	
6.517,02	2.101,75	509,66		»		9.128,43	»	»	»	»		»		9.123,43	
»	»	»	»	»		»	»	»	»	»		»		»	»
7.785,78	1.647,02	636,13		»		10.068,93	16.001,56	3.775,19	1.430,76	»		21.207,51		31.276,44	
»	»	»	»	»		»	»	»	»	»		»		»	»
17.425,59	3.530,32	1.815,26	175 »	»		22.946,17	34.154,89	7.303,03	3.630,52	299,20		45.337,64		68.333,81	
»	»	»	»	»		»	»	»	»	»		»		»	»
1.894,36	671,58	1.270,44	138,93	»		3.975,31	1.894,36	671,58	475,60	»		3.041,54		13.261,58	
»	»	»	»	»		»	»	»	»	»		»		8.956,12	
»	»	»	»	»		»	»	»	»	»		»		»	»
189.688,73	51.625,79	20.770,17	1.533,05	»		263.622,74	289.169,07	81.823,18	35.357,09	484,51		406.967,85		1.041.918,02	

Estado núm. 23.

Estado de los fondos existentes en las Cajas de las Juntas provinciales de Instrucción pública en 31 de Diciembre de 1895, según resulta de las cuentas y notas de arqueo recibidas hasta la fecha de la publicación de la presente MEMORIA.

PROVINCIAS	Pesetas. Cts.	PROVINCIAS	Pesetas. Cts.
Alava.....	38,36	<i>Suma anterior....</i>	55,566,84
Albacete.....	»	Logroño.....	»
Alicante.....	10.001,58	Lugo.....	193,29
Almería.....	7.734,24	Madrid (Provincial).....	226,12
Avila.....	3.636,02	Madrid (Municipal).....	18,99
Badajoz.....	»	Málaga.....	235 »
Baleares.....	0,03	Murcia.....	»
Barcelona.....	1.621,57	Navarra.....	2.484,94
Burgos.....	9.850,08	Orense.....	3.338,51
Cáceres.....	»	Oviedo.....	801,13
Cádiz.....	190 »	Palencia.....	1.055,03
Canarias.....	432,54	Pontevedra.....	10.743,73
Castellón.....	103,03	Salamanca.....	100 »
Ciudad Real.....	7.012,90	Santander.....	1 »
Córdoba.....	»	Segovia.....	»
Coruña.....	297,50	Sevilla.....	»
Cuenca.....	541,32	Soria.....	175 »
Gerona.....	3.428,87	Tarragona.....	»
Granada.....	144,37	Teruel.....	»
Guadalajara.....	1.549,57	Toledo.....	»
Guipúzcoa.....	3.215,21	Valencia.....	3.885 »
Huelva.....	1.361,80	Valladolid.....	»
Huesca.....	»	Vizcaya.....	10,31
Jaén.....	»	Zamora.....	»
León.....	334,32	Zaragoza.....	3.545,69
Lérida.....	73,48		
<i>Sigue al frente..</i>	55.566,84	TOTAL.....	82.385,58

Estado núm. 24.

Estado de los saldos resultantes en 31 de Diciembre de 1895 á favor del fondo de haberes pasivos en las cuentas abiertas en el Banco de España en Madrid y sucursales del mismo en provincias á los respectivos Presidentes de esta Junta Central, de las provinciales de Instrucción pública y de la municipal de Madrid, según consta en las cuentas y notas recibidas hasta la fecha de la publicación de la presente MEMORIA.

PROVINCIAS	Pesetas. Ots.	PROVINCIAS	Pesetas. Ots.
Alava.....	»	<i>Suma anterior..</i>	18.903,37
Albacete.....	»	Logroño.....	»
Alicante.....	»	Lugo.....	»
Almería.....	25 »	Madrid (Provincial)....	50 »
Avila.....	»	Madrid (Municipal)....	»
Badajoz.....	1.532,90	Málaga.....	»
Baleares.....	1.771,81	Murcia.....	378,43
Barcelona.....	»	Navarra.....	99,98
Burgos.....	20 »	Orense.....	»
Cáceres.....	2.032,63	Oviedo.....	1 »
Cádiz.....	»	Palencia.....	»
Canarias.....	1.115,36	Pontevedra.....	»
Castellón.....	»	Salamanca.....	»
Ciudad Real.....	»	Santander.....	257,57
Córdoba.....	200 »	Segovia.....	110 »
Coruña.....	»	Sevilla.....	»
Cuenca.....	4.758,62	Soria.....	»
Gerona.....	»	Tarragona.....	»
Granada.....	100,09	Teruel.....	»
Guadalajara.....	»	Toledo.....	125 »
Guipúzcoa.....	»	Valencia.....	13.453,07
Huelva.....	»	Valladolid.....	2.739,72
Huesca.....	»	Vizcaya.....	3.141,54
Jaén.....	»	Zamora.....	»
León.....	»	Zaragoza.....	10.000 »
Lérida.....	7.346,96		
<i>Sigue al frente..</i>	18.903,37	TOTAL.....	49.259,68

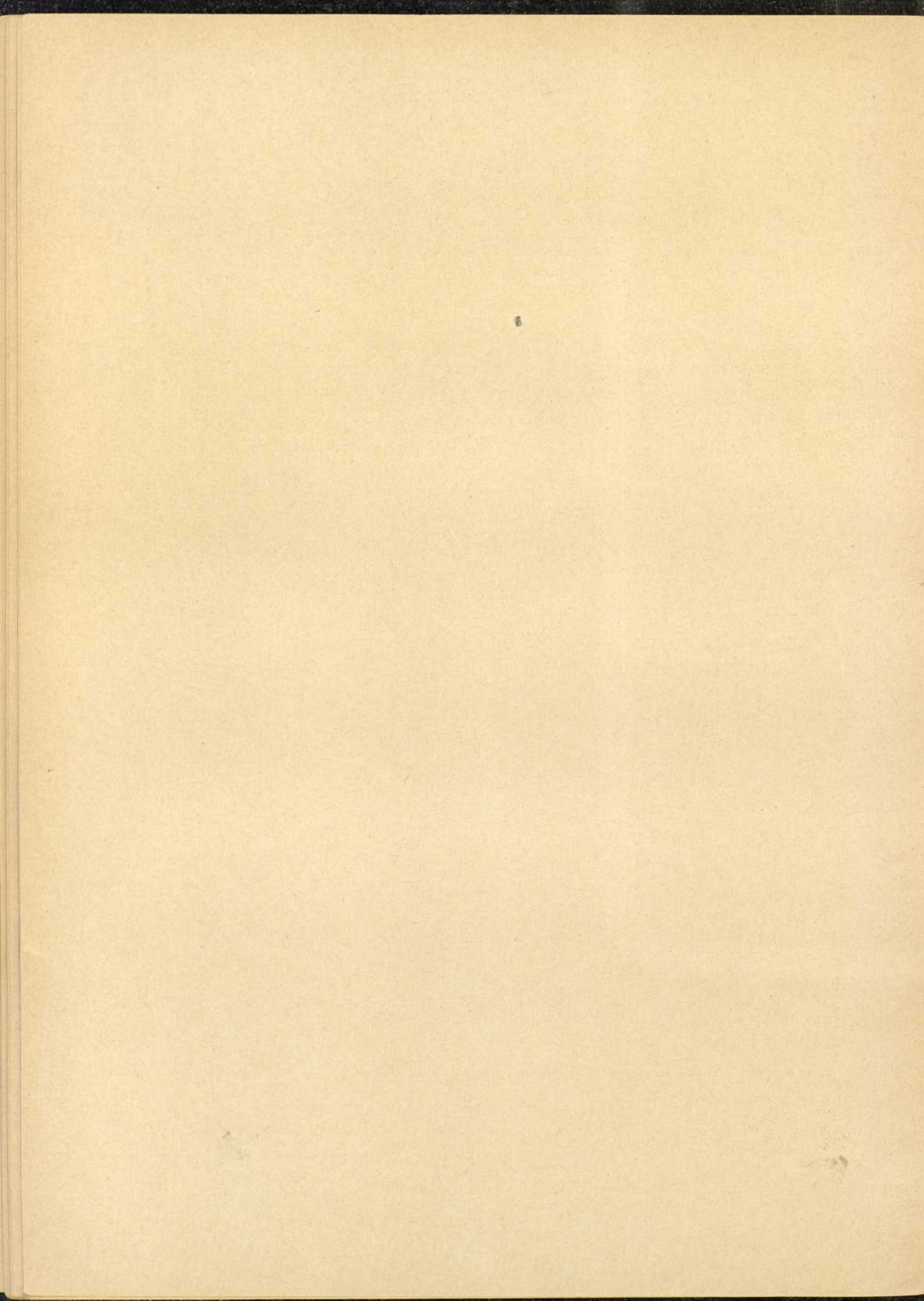

Estado núm. 25.

Estado de las cantidades devengadas y no cobradas á favor del fondo de haberes pasivos, por cada uno de los diferentes conceptos legales, en 31 de Diciembre de 1895, según resulta de las cuentas correspondientes recibidas hasta la fecha de la publicación de la presente MEMORIA.

PROVINCIAS	Sin distinción de concepto,		10 por 100.		3 por 100.		50 por 100.		Vacantes.		TOTAL	
	—		—		—		—		—		—	
	Plas.	Cts.	Plas.	Cts.	Plas.	Cts.	Plas.	Cts.	Plas.	Cts.	Plas.	Cts.
Alava.....			850,48		833,42		457,84		991,53		3.133,27	
Albacete.....			4.601,42		5.425,04		4.350,73		136,28		14.513,47	
Alicante.....			5.322,03		6.157,33		7.222,42		84,23		18.786,01	
Almería.....			6.714,73		7.699,73		3.324,79		10.658,77		28.398,02	
Avila.....			2.004,27		1.987,71		3.439,88		5.741,62		13.173,48	
Badajoz.....			7.992,11		10.486,73		9.510,59		1.019,37		29.008,80	
Baleares.....			1.584,19		1.542,33		1.967,16		90,90		5.184,58	
Barcelona.....			4.361,91		5.287,49		5.461,35		2.678,19		17.788,94	
Burgos.....			45,81		233,31		24,48		68,75		372,35	
Cáceres.....			5.184,70		6.399,83		2.351,11		227,11		14.162,75	
Cádiz.....			4.524,91		6.610,31		10.564,84		3.669,56		25.369,62	
Canarias.....			10.133,41		8.753,28		30.023,62		18.358,92		67.269,23	
Castellón.....			3.194,91		3.084,68		4.022,67		169,70		10.471,96	
Ciudad Real...			2.153,76		2.813,34		2.430,54		612 »		8.009,64	
Córdoba.....			4.796,93		6.513,46		8.132,30		2.093 »		21.536,19	
Coruña.....			2.035,60		2.524,73		1.377,71		492,87		6.430,91	
Cuenca.....			23.777,26		21.246,50		19.744,70		17.510,01		82.278,47	
Gerona.....			7.144,39		6.576,14		7.363,43		2.528,65		23.612,61	
Granada.....			14.396,31		11.786,67		16.423,37		4.912,58		47.518,93	
Guadalajara...			5.222,17		7.220,04		6.021,71		13.111,98		31.575,90	
Guipúzcoa.....			»		»		»		»		»	
Huelva.....			1.674,03		2.495,62		784,71		»		4.954,36	
Huesca.....			7.079,39		8.183,99		7.279,31		2.415,52		24.958,21	
Jaén.....			2.190,35		2.672,87		3.020,35		1.415,68		9.299,25	
León.....			2.737,60		3.426,51		698,81		1.136,33		7.999,25	
Lérida.....			2.359,84		2.995,33		1.145,19		371,21		6.871,57	
Logroño.....			3.074,44		2.817,49		1.050,76		2.216,01		9.158,70	
Lugo.....			1.495,88		1.505,35		1.032,17		1.749,66		5.833,06	
Madrid (Prov.)..			2.818,10		2.451,11		3.322,63		5.029,45		13.621,29	
Madrid (Mun.)..			2.272,35		3.019,76		3.678,72		2.601,52		11.572,35	
Málaga.....			13.525 »		15.150 »		12.512 »		11.129 »		52.316 »	
Murcia.....			»		»		»		»		»	
Navarra.....	61.129,17		»		»		»		»		61.129,17	
Orense.....			943,89		1.248,71		707,32		578,47		3.478,39	
Oviedo.....			5.412,26		5.655,62		4.010,69		5.406,99		20.485,56	
Palencia.....			3.244,03		4.464,65		4.072,18		4.181,91		15.962,77	
Pontevedra.....			1.666,57		1.883,61		1.558,13		168,21		5.276,52	
Salamanca.....			1.500 »		1.900 »		160 »		100 »		3.660 »	
Santander.....			2.097,18		4.101,27		2.462,74		1.295,54		9.956,73	
Segovia.....			1.354,11		1.622,19		2.509,12		579,39		6.064,81	
Sevilla.....			2.360,29		4.135,84		5.817,06		319,53		13.132,72	
Soria.....			1.613,22		1.876,42		1.547,92		794,63		5.832,19	
Tarragona.....			»		»		»		»		»	
Teruel.....			3.502,61		6.365,85		4.614,21		2.185,33		16.668 »	
Toledo.....			1.257,50		1.139,45		1.315,50		270,80		3.983,25	
Valencia.....			14.741,16		13.767,40		7.097,61		35.153,08		70.759,25	
Valladolid.....			5.164,95		8.862,95		27,15		»		14.055,05	
Vizcaya.....			1.677,37		2.018,72		2.323,63		139,87		6.159,59	
Zamora.....			4.629,23		7.857,35		2.081,76		1.195,39		15.763,73	
Zaragoza.....	121.736,85		»		»		»		»		121.736,85	
TOTALES.	182.866,02		206.432,45		234.800,13		219.095,41		166.089,54		1.009.233,75	

Estado de las altas ocurridas en las obligaciones trimestrales de la Junta Central, en según se hallan consignadas en cada una de las provincias

PROVINCIAS	JUBILACIONES		PENSIONES DE				TOTALES PARCIALES	
	Número.	IMPORTE — Pesetas. Cts.	VIUDEDAD		ORFANDAD		Número.	IMPORTE — Pesetas. Cts.
			Número.	IMPORTE — Pesetas. Cts.	Número.	IMPORTE — Pesetas. Cts.		
Álava.....	4	344,25	1	29,16	»	»	5	373,41
Albacete.....	2	383,33	»	»	1	110, »	3	493,33
Alicante.....	5	1.125 »	2	274,99	2	68,74	9	1.468,73
Almería.....	3	600 »	3	375,41	2	225,41	8	1.200,82
Avila.....	5	596,87	3	221,66	7	151,65	15	970,18
Badajoz.....	7	1.504,37	6	790,41	»	»	13	2.294,78
Baleares.....	4	496,24	»	»	»	»	4	496,24
Barcelona.....	11	2.470,62	5	745,40	12	360,79	28	3.576,81
Burgos.....	6	709,37	5	327,49	4	294,98	15	1.331,84
Cáceres.....	10	1.497,50	1	98,33	3	225,41	14	1.821,24
Cádiz.....	»	»	»	»	»	»	»	»
Canarias.....	»	»	»	»	3	109,98	3	109,98
Castellón.....	3	531,25	1	67,50	4	440,40	8	1.039,15
Ciudad Real.....	2	404,37	2	288,32	1	190 »	5	882,69
Córdoba.....	2	565 »	2	277,50	»	»	4	842,50
Coruña.....	»	»	»	»	»	»	»	»
Cuenca.....	2	319,37	3	265,41	»	»	5	584,78
Gerona.....	4	700 »	2	244,16	7	434,84	13	1.379 »
Granada.....	7	1.671,24	2	146,45	3	123,95	12	1.941,64
Guadalajara.....	4	433,75	4	184,15	6	261,64	14	879,54
Guipúzcoa.....	1	93,75	2	157,74	»	»	3	251,49
Huelva.....	»	»	»	»	»	»	»	»
Huesca.....	2	291,25	4	451,80	»	»	6	743,05
Jaén.....	4	686,87	1	71,45	5	291,43	10	1.049,75
León.....	4	518 »	3	119,58	»	»	7	637,58
Lérida.....	5	431,87	2	96,25	»	»	7	528,12
<i>Suma y sigue.....</i>	<i>97</i>	<i>16.374,27</i>	<i>54</i>	<i>5.233,16</i>	<i>60</i>	<i>3.289,22</i>	<i>211</i>	<i>24.896,65</i>

	JUBILACIONES	
	Número.	Pesetas. Cts.
Totales al año.....	219	147.504,68

núm. 26.

virtud de las jubilaciones y pensiones de viudedad y orfandad concedidas por la misma, de España, desde 1.º de Enero á 31 de Diciembre de 1895.

PROVINCIAS	JUBILACIONES		PENSIONES DE				TOTALES PARCIALES	
	Número.	IMPORTE — Pesetas. Cts.	VIUEDAD		ORFANDAD		Número.	IMPORTE — Pesetas. Cts.
			Número.	IMPORTE — Pesetas. Cts.	Número.	IMPORTE — Pesetas. Cts.		
<i>Sumas anteriores...</i>	97	16.374,27	54	5.233,16	60	3.289,22	211	24.896,65
Logroño.....	4	466,84	1	62,50	3	272,08	8	801,42
Lugo.....	2	354,37	»	»	»	»	2	354,37
Madrid (J. provincial)...	4	806,25	4	320,41	8	322,07	16	1.448,73
Madrid (J. municipal)...	4	1.591,87	1	163,33	4	1.103,32	9	2.858,52
Málaga.....	1	425 »	»	»	4	266,66	5	691,66
Murcia.....	3	757,50	»	»	4	734,93	7	1.492,48
Navarra.....	6	983,74	»	»	12	900,81	18	1.884,55
Orense.....	2	211,87	2	127,08	3	33,33	7	372,28
Oviedo.....	7	783,74	3	193,74	6	168,29	16	1.145,77
Palencia.....	2	227,50	»	»	1	110 »	3	337,50
Pontevedra.....	9	931,87	4	237,07	2	209,99	15	1.428,93
Salamanca.....	16	1.997,98	5	366,03	2	140,41	23	2.504,47
Santander.....	2	375 »	2	193,33	»	»	4	568,33
Segovia.....	3	543,12	2	147,50	6	222,16	11	912,78
Sevilla.....	6	1.136,87	4	771,25	5	272,89	15	2.181,01
Soria.....	4	335,62	6	239,14	5	392,08	15	1.016,84
Tarragona.....	5	893,12	2	164,99	3	136,10	10	1.299,21
Teruel.....	7	1.138,75	4	301,24	5	241,64	16	1.681,63
Toledo.....	4	798,12	2	152,50	5	225,39	11	1.176,01
Valencia.....	10	2.100,62	4	482,48	»	»	14	2.583,10
Valladolid.....	2	285,93	2	207,08	8	219,55	12	712,56
Vizcaya.....	4	715 »	»	»	5	232,07	9	947,07
Zamora.....	6	890,62	4	198,74	7	552,89	17	1.642,25
Zaragoza.....	9	1.645,60	4	438,81	3	232,91	16	2.417,32
Totales al trimestre.....	219	36.876,17	110	10.150,43	161	10.328,84	490	57.355,44

VIUEDADES		ORFANDES		TOTALES GENERALES	
Número.	Pesetas. Cts.	Número.	Pesetas. Cts.	Número.	Pesetas. Cts.
110	40.601,72	161	41.315,36	490	229.421,76

Estado

Estado de las bajas ocurridas en las obligaciones trimestrales de la Junta Central, en según se hallan consignadas en cada una de las provincias

PROVINCIAS	JUBILACIONES		PENSIONES DE				TOTALES PARCIALES	
	Número	IMPORTE — Pesetas. Cts.	VIUDEDAD		ORFANDAD		Número	IMPORTE — Pesetas. Cts.
			Número	IMPORTE — Pesetas. Cts.	Número	IMPORTE — Pesetas. Cts.		
Alava.....	4	578,75	»	»	»	»	4	578,75
Albacete.....	»	»	»	»	1	51,03	1	51,03
Alicante.....	5	930 »	»	»	»	»	5	930 »
Almería.....	1	425 »	1	96,25	3	202,90	5	724,15
Avila.....	1	290 »	2	75,82	10	151,90	13	517,12
Badajoz.....	7	1.401,87	1	68,75	»	»	8	1.470,62
Baleares.....	»	»	»	»	»	»	»	»
Barcelona.....	7	1.285,62	6	697,07	1	84,58	14	2.067,27
Burgos.....	8	1.084,37	1	55 »	4	102,91	13	1.242,28
Cáceres.....	3	495 »	2	167,08	1	9,16	6	671,24
Cádiz.....	2	695 »	»	»	»	»	2	695 »
Canarias.....	»	»	»	»	3	82,50	3	82,50
Castellón.....	3	775 »	1	137,50	»	»	4	912,50
Ciudad Real.....	4	689,99	»	»	»	»	4	689,99
Córdoba.....	2	477,50	»	»	3	351,58	5	832,08
Coruña.....	1	297,50	»	»	»	»	1	297,50
Cuenca.....	2	343,12	»	»	1	62,50	3	405,62
Gerona.....	1	190 »	1	200,27	2	104,79	4	495,06
Granada.....	6	1.029,99	1	78,75	2	233,75	9	1.342,49
Guadalajara.....	6	810,62	2	189,99	2	34,72	10	1.035,33
Guipúzcoa.....	1	220 »	»	»	»	»	1	220 »
Huelva.....	»	»	2	316,66	»	»	2	316,66
Huesca.....	5	841,87	»	»	»	»	5	841,87
Jaén.....	1	150 »	»	»	»	»	1	150 »
León.....	3	299,37	2	97,08	»	»	5	396,45
Lérida.....	2	268,12	»	»	»	»	2	268,12
<i>Suma y sigue.....</i>	75	13.578,69	22	2.180,22	33	1.474,72	130	17.233,63

	JUBILACIONES	
	Número.	Pesetas. Cts.
Totales al año.....	149	101.473,64

núm. 27.

virtud de las jubilaciones y pensiones de viudedad y orfandad concedidas por la misma, de España, desde 1.º de Enero á 31 de Diciembre de 1895.

PROVINCIAS	JUBILACIONES		PENSIONES DE				TOTALES PARCIALES	
			VIUEDAD		ORFANDAD			
	Número..	IMPORTE — Pesetas. Cts.	Número..	IMPORTE — Pesetas. Cts.	Número..	IMPORTE — Pesetas. Cts.	Número..	IMPORTE — Pesetas. Cts.
<i>Suma anterior.....</i>	75	13.578,69	22	2.180,22	33	1.474,72	130	17.233,63
Logroño.....	6	776,24	1	46,37	1	55 »	8	877,61
Lugo.....	»	»	»	»	1	27,50	1	27,50
Madrid (J. provincial)...	3	330 »	»	»	»	»	3	330 »
Madrid (J. municipal)...	2	900 »	1	166,66	2	446,66	5	1.513,32
Málaga.....	1	180 »	»	»	»	»	1	180 »
Murcia.....	3	538,12	1	58,33	1	138,33	5	734,78
Navarra.....	4	854,37	3	226,66	11	325,38	18	1.406,41
Orense.....	3	410,87	»	»	»	»	3	410,87
Oviedo.....	2	284,37	1	41,66	3	74,72	6	400,75
Palencia.....	1	157,50	2	200 »	»	»	3	357,50
Pontevedra.....	4	485,62	»	»	»	»	4	485,62
Salamanca.....	4	459,37	»	»	3	73,33	7	532,70
Santander.....	4	521,87	1	72 »	»	»	5	593,87
Segovia.....	1	125 »	4	226,66	3	82,50	8	434,16
Sevilla.....	1	300 »	1	120 »	»	»	2	420 »
Soria.....	5	575 »	4	297,49	2	68,62	11	941,11
Tarragona.....	1	300 »	»	»	1	34,02	2	334,02
Teruel.....	7	1.120,62	2	219,16	2	90 »	11	1.429,78
Toledo.....	2	336,25	»	»	»	»	2	336,25
Valencia.....	7	1.145 »	1	78,75	2	157,91	10	1.381,66
Valladolid.....	6	859 »	3	288,74	4	98,90	13	1.246,64
Vizcaya.....	»	»	»	»	1	34,37	1	34,37
Zamora.....	3	343,75	»	»	4	163,01	7	511,76
Zaragoza.....	4	786,77	2	194,66	1	140 »	7	1.121,43
Totales al trimestre.....	149	25.368,41	49	4.417,36	75	3.489,97	273	33.275,74

VIUEDADES		ORFANDEDES		TOTALES GENERALES	
Número.	Pesetas. Cts.	Número.	Pesetas. Cts.	Número.	Pesetas. Cts.
49	17.669,44	75	13.959,88	273	133.102,96

Estado de las obligaciones trimestrales de la Junta Central, en virtud de las jubilaciones en cada una de las provincias de

PROVINCIAS	JUBILACIONES		PENSIONES DE				TOTALES PARCIALES	
	Número.	IMPORTE — Pesetas. Cts.	VIUDEDAD		ORFANDAD		Número.	IMPORTE — Pesetas. Cts.
			Número.	IMPORTE — Pesetas. Cts.	Número.	IMPORTE — Pesetas. Cts.		
Alava.....	25	2.401,85	13	689,62	»	»	38	3.090,97
Albacete.....	15	2.408,32	5	459,15	7	308,91	27	3.176,38
Alicante.....	46	8.591,37	12	1.441,22	11	865,37	69	10.897,96
Almería.....	26	4.638,26	6	805,40	9	1.026,23	41	6.469,89
Ávila.....	30	3.431,23	18	1.309,13	16	370,38	64	5.110,74
Badajoz.....	36	6.687,27	15	1.705,42	10	798,29	61	9.190,98
Baleares.....	34	5.698,71	3	352,07	2	128,32	39	6.179,10
Barcelona.....	59	10.557,92	34	4.951,53	17	769,11	110	16.278,56
Burgos.....	58	6.632,23	44	2.503,11	13	684,74	115	9.870,08
Cáceres.....	45	7.301,83	17	1.706,04	19	989,52	82	9.997,39
Cádiz.....	7	2.078,75	4	596,25	5	740,83	16	3.415,83
Canarias.....	9	1.748,12	2	252,49	5	333,30	16	2.333,91
Castellón.....	44	7.464,96	17	1.634,54	11	1.434,98	72	10.534,48
Ciudad Real.....	19	3.663,74	8	1.075,18	3	216,04	30	4.954,96
Córdoba.....	18	4.163,39	10	1.472,89	4	392,20	32	6.028,48
Coruña.....	13	1.991,23	5	673,32	4	463,33	22	3.127,88
Cuenca.....	38	5.243,66	12	952,48	11	781,21	61	6.977,35
Gerona.....	29	4.853,69	13	1.455,18	12	750,22	54	7.059,09
Granada.....	66	12.252,40	15	1.851,82	15	879,34	96	14.983,56
Guadalajara.....	48	6.137,61	23	1.537,35	9	353,04	80	8.033 »
Guipúzcoa.....	10	1.574,99	5	441,48	3	209,99	18	2.226,46
Huelva.....	10	1.750 »	7	575,30	2	338,33	19	2.663,63
Huesca.....	30	3.833,85	25	2.169,25	14	505,17	69	6.558,27
Jaén.....	34	6.600,60	13	1.735,98	10	896,41	57	9.232,99
León.....	40	3.915,97	20	1.294,55	6	186,78	66	5.397,30
Lérida.....	35	4.391,84	12	1.182,07	6	300,40	53	5.874,31
<i>Suma y sigue.....</i>	825	130.113,29	358	34.822,82	224	14.727,44	1.407	179.663,55

	JUBILACIONES	
	Número.	Pesetas. Cts.
Totales al año.....	1.804	1.137.525,96

núm. 28.

y pensiones de viudedad y orfandad concedidas por la misma, según se hallan consignadas España el día 31 de Diciembre de 1895.

PROVINCIAS	JUBILACIONES		PENSIONES DE				TOTALES PARCIALES	
	Número.	IMPORTE — Pesetas. Cts.	VIUEDAD		ORFANDAD		Número.	IMPORTE — Pesetas. Cts.
			Número.	IMPORTE — Pesetas. Cts.	Número.	IMPORTE — Pesetas. Cts.		
<i>Sumas anteriores..</i>	825	130.113,29	358	34.822,82	224	14.727,44	1.407	179.663,55
Logroño.....	36	4.832,86	14	1.184,14	10	476,03	60	6.493,03
Lugo.....	7	1.467,49	6	355,41	4	100 »	17	1.922,90
Madrid (Provincial)...	39	6.466,14	27	2.609,19	18	1.522,87	84	10.598,20
Madrid (Municipal)...	29	12.184,36	7	1.857,48	10	2.426,61	46	16.468,45
Málaga.....	33	6.318,72	16	2.172,34	7	722,90	56	9.213,96
Murcia.....	31	6.269,80	9	1.155,06	7	1.060,79	47	8.485,65
Navarra.....	49	6.904,15	22	1.777,54	17	1.278,28	88	9.959,97
Orense.....	31	3.204,97	15	806,63	15	537,48	61	4.549,08
Oviedo.....	70	6.897,51	23	1.314,73	21	830,30	114	9.042,54
Palencia.....	22	3.084,35	15	966,62	3	287,50	40	4.338,47
Pontevedra.....	66	8.008,48	32	1.820,72	6	519,98	104	10.349,18
Salamanca.....	69	9.032,54	28	2.008,61	15	934,56	112	12.025,71
Santander.....	20	3.082,29	6	553,32	9	727,90	35	4.363,51
Segovia.....	12	1.626,24	14	1.353,71	7	459,65	33	3.439,60
Sevilla.....	26	4.721,85	14	2.050,20	12	1.109,11	52	7.881,16
Soria.....	51	6.261,22	28	2.107,74	8	674,15	87	9.043,11
Tarragona.....	34	6.301,96	12	1.341,14	3	180,83	49	7.823,93
Ternel.....	56	7.592,95	21	1.781,60	17	765,77	94	10.140,32
Toledo.....	41	7.066,80	21	2.180,77	14	882,43	76	10.130 »
Valencia.....	99	17.600,28	31	3.763,64	20	1.815,26	150	23.179,18
Valladolid.....	28	4.040,31	15	1.378,32	20	730,99	63	6.149,62
Vizcaya.....	14	2.218,11	8	671,58	8	509,93	30	3.399,67
Zamora.....	27	4.023,11	26	1.913,48	13	784,55	66	6.721,14
Zaragoza.....	89	15.011,71	36	3.864,75	10	909,97	135	19.786,43
Totales al trimestre. .	1.804	284.381,49	804	75.811,54	498	34.975,33	3.106	395.168,36

VIUEDADES		ORFANDADES		TOTALES GENERALES	
Número.	Pesetas. Cts.	Número.	Pesetas. Cts.	Número.	Pesetas. Cts.
804	303.246,16	498	139.901,32	3.106	1.580.673,44

Estado núm. 29.

Resumen comparativo de los totales de ingresos, pagos y existencias resultantes en fin de cada uno de los años naturales que se dicen, tomado de los respectivos estados del movimiento de fondos de las cuentas corrientes de esta Junta Central en el Banco de España.

AÑOS NATURALES	INGRESOS <i>Pesetas. Cts.</i>	PAGOS <i>Pesetas. Cts.</i>	EXISTENCIAS en fin de cada año. <i>Pesetas. Cts.</i>	Diferencia comparativa en cada año entre los ingresos y gastos respectivos.	
				SOBRANTE <i>Pesetas. Cts.</i>	DÉFICIT <i>Pesetas. Cts.</i>
1887.....	»	»	»	»	»
1888.....	1.583.177,48	334.698,13	1.198.479,35	1.198.479,35	»
1889.....	1.404.283,04	814.561,83	1.788.200,56	589.721,21	»
1890.....	1.417.583,89	934.936,48	2.270.847,97	482.647,41	»
1891.....	1.483.011,20	1.206.460,18	2.547.398,99	276.551,02	»
1892.....	1.469.597,71	1.360.757,98	2.656.288,72	108.889,73	»
1893.....	1.552.856,45	1.470.806,85	2.785.283,92	82.049,60	»
1894.....	1.632.885,54	1.626.687,24	2.744.486,62	6.198,90	»
1895.....	1.660.806,64	1.730.945,35	2.674.347,91	»	70.138,71
TOTALES.....	12.154.201,95	9.479.854,04	2.674.347,91	2.744.486,62	70.138,71

Estado núm. 30.

Resumen comparativo del número é importe anual de las obligaciones reconocidas por esta Junta en concepto de haberes pasivos, resultantes en virtud de las altas y bajas anuales respectivas en el último día de cada uno de los años que se dicen, y de las que en cada uno de ellos han alterado las existentes en fin del año anterior correspondiente.

Años naturales..	Obligaciones de la Junta resultantes en fin de cada año.										Obligaciones que resultan aumentadas en fin de cada año con respecto al anterior.									
	Jubilaciones.		Viudedades.		Orfandades.		TOTAL		Jubilaciones.		Viudedades.		Orfandades.		TOTAL					
	Número.	Importe. Pesetas. Cts.	Número.	Importe. Pesetas. Cts.	Número.	Importe. Pesetas. Cts.	Número.	Importe. Pesetas. Cts.	Número.	Importe. Pesetas. Cts.	Número.	Importe. Pesetas. Cts.	Número.	Importe. Pesetas. Cts.	Número.	Importe. Pesetas. Cts.				
1888	466	325.182 64	33	14.430 72	11	4.436 56	510	344.049 92	466	325.182 64	33	14.430 72	11	4.436 56	510	344.049 92				
1889	937	608.584 72	157	59.203 92	55	18.873 92	1.149	686.662 56	471	288.402 08	124	44.773 20	44	14.437 36	639	842.612 64				
1890	1.103	718.031 32	256	97.809 40	109	30.859 72	1.468	846.700 44	166	109.446 60	99	33.605 48	54	11.985 80	319	160.037 88				
1891	1.376	884.298	394	148.677 72	233	60.073 80	2.003	1.093.049 52	273	166.266 68	138	50.868 32	129	29.214 08	540	246.349 08				
1892	1.561	976.651 64	513	200.178 16	291	73.260 48	2.365	1.250.090 28	185	92.353 64	119	51.500 44	53	13.186 68	357	157.040 76				
1893	1.633	1.023.455 68	620	235.459 60	336	90.107 08	2.589	1.349.022 36	72	46.804 04	107	35.281 44	45	16.846 60	224	98.932 08				
1894	1.734	1.091.494 32	743	280.313 88	412	112.545 84	2.889	1.484.354 64	101	68.039 24	128	44.854 28	76	22.438 76	300	135.332 28				
1895	1.804	1.137.525 96	804	303.246 16	438	139.901 32	3.106	1.580.673 44	70	46.031 04	61	22.932 28	86	27.355 48	217	96.318 80				



