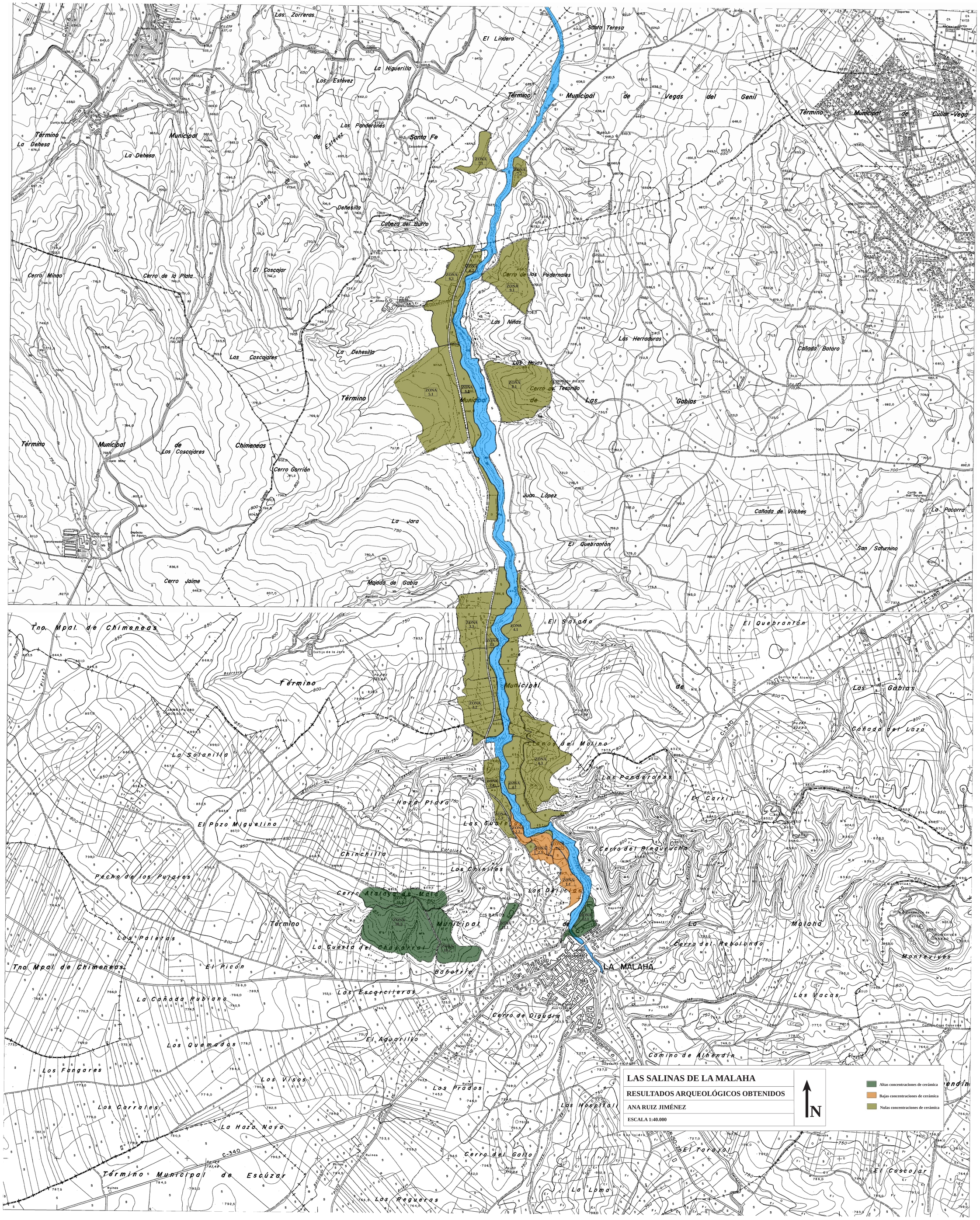
LAS SALINAS DE LA MALAHA
RESULTADOS ARQUEOLÓGICOS OBTENIDOS
ANA RUIZ JIMÉNEZ
ESCALA 1:40.000
N
Altas concentraciones de cerámica
Bajas concentraciones de cerámica
Nulas concentraciones de cerámica
LA MALAHA
Término Municipal de Vegas del Genil
Término Municipal de Cúllar-Vega
Término Municipal de Los Coscojares
Tno. Mpal. de Chimeneas
Término Municipal de Escúzar
Tno Mpal de Chimeneas
Las Zorreras
El Lindero
Santa Teresa
La Higuerilla
Los Estévez
Los Panderones
Santa Fe
La Dehesa
Loma de los Estévez
Dehesilla
Cabeza del Burro
El Coscojar
Cerro Mindo
Cerro de la Plata
Cerro de los Pedernales
Las Niñas
Las Herraduras
Cañada Botoro
La Dehesilla
Los Coscojares
Las Rojas
Cerro del Tesorillo
Las Gabias
Chimeneas
Cerro Gorrión
Juan López
Cañada de Vilches
La Pacorra
La Jara
El Quebrantón
San Saturnino
Cerro Jaime
Majada de Gabia
El Salado
El Quebrantón
Las Gabias
Cañada del Lazo
La Solanilla
Llanos del Molino
Las Panderones
El Carril
Haza Piora
El Pozo Miguelino
Las Guardas
Chinchilla
Cerro del Pingurucho
Pecho de los Pujares
Las Chinillas
Cerro Atalaya de Malá
Las Palerías
La Cuesta del Chapparral
La Malaha
Cerro del Rebolondo
Montevives
Tno Mpal de Chimeneas
El Picón
Bahatra
Las Escaleras
La Cañada Rubiana
Cerro de Diguara
Las Vacas
Los Quemados
El Aguarillo
Camino de Alhendín
Los Fangares
Los Visas
Los Prados
Los Carrales
Los Hospitales
La Haza Nava
Cerro del Gallo
El Tarajal
El Cascojar
La Loma
Los Regueras