



---

DIPUTACION PROVINCIAL  
DE GRANADA  
ESTABLECIMIENTOS  
DE LA BENEFICENCIA  
PROVINCIAL

---



---

1927-34

---



1  
2  
3  
4  
5  
6  
7  
8  
9  
10  
11  
12  
13  
14  
15  
16  
17  
18  
19  
20  
21  
22  
23  
24  
25

HOSPITAL DE SAN JUAN DE DIOS  
BIBLIOTECA MEDICA  
GRANADA

SALA \_\_\_\_\_  
ESTANT. A4  
FILA 4  
N.º 9



Diputación Provincial  
de Granada  
Establecimientos de la  
Beneficencia Provincial



Hospital de  
San Juan de Dios



EL PRESIDENTE DE LA DIPUTACION PROVINCIAL DE GRANADA DON FRANCISCO MARTINEZ LUMBRERAS CON EL SECRETARIO SR. TORRES CALLEJA



EL MINISTRO DE HACIENDA EN EL GENERALIFE



EL MINISTRO DE HACIENDA EN EL GENERALIFE INVITADO POR LA EXMA. DIPUTACION PROVINCIAL



DE DIOS -  
CHAVARRA

EL MINISTRO DE HACIENDA EN EL GENERALIFE INVITADO POR LA EXMA. DIPUTACION PROVINCIAL





EL MINISTRO DE HACIENDA EN SU VISITA AL HOSPITAL DE SAN JUAN DE DIOS



EL MINISTRO DE HACIENDA AL ENTRAR EN EL PABELLON DE TUBERCULOSOS



EL MINISTRO DE HACIENDA EN SU VISITA AL PABELLÓN DE TUBERCULOSOS



PORTADA DEL HOSPITAL DE SAN JUAN DE DIOS



PORTADA DEL HOSPITAL DE SAN JUAN DE DIOS



LA MILAGROSA IMAJEN DEL "CRISTO DE LA PUERTA REAL"



PATIO



DETALLES DECORATIVOS DEL PATIO





ESCALERA PRINCIPAL



SALA DE LA VIRGEN



CIRUJIA DE HOMBRES/ SALA DE SAN RAFAEL



NUEVA SALA DE LA MILAGROSA



TERRAZA DE LA SALA DE LA MILAGROSA



NUEVA FARMACIA



TORRES VIOLETTA



ALMACEN DE VIVERES



NUEVA COCINA





ANTIGUO LAVADERO



FACHADA DEL NUEVO PABELLON DEL LAVADERO MECANICO



LAVADERO MECANICO



UNO DE LOS CUARTOS DE ASEO DEL SIFILIOCOMIO



OTRO DE LOS CUARTOS DE ASEO DEL SIFILIOCOMIO



UNA DE LAS DOS SALAS DESTINADAS A ENFERMERIA



SALA DE CURAS

Hospital de  
San Lazaro





SALA DE OPERACIONES





SALA DE STA ISABEL PARA MUJERES/



SALA DEL SAGRADO CORAZON, PARA MUJERES/



TALLER DE CONFECCION DE GENERO DE PUNTO



COCINA GENERAL DEL ESTABLECIMIENTO



FREGADERO

Hospicio



FACHADA PRINCIPAL Y JARDIN





JARDIN DE RECREO PARA ANCIANOS



SECADERO



CRUJIA CENTRAL

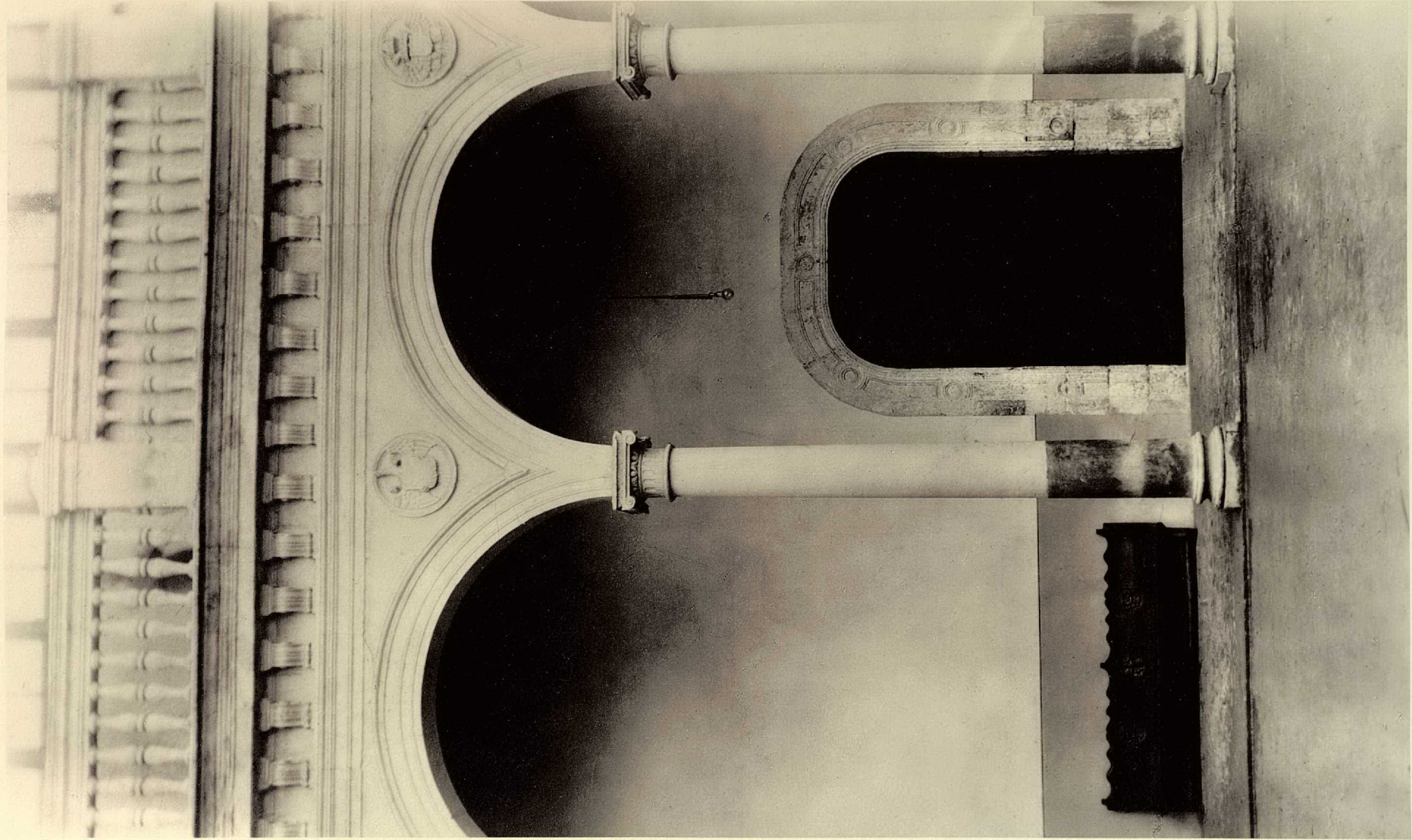

PUERTA DE ENTRADA A LA IGLESIA

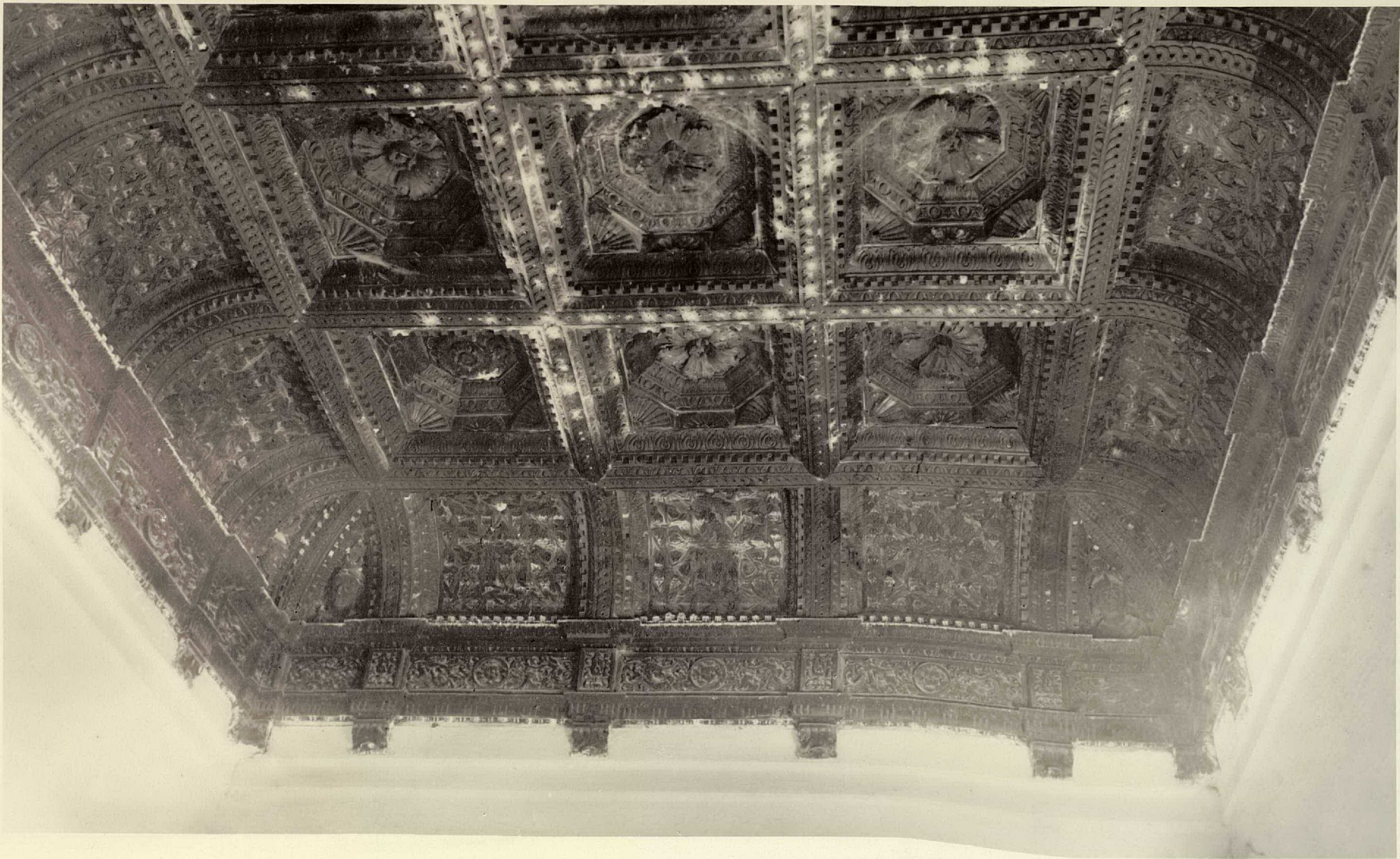

TECHO DE LA ESCALERA



FACHADA DEL PABELLON DEL LAVADERO MECANICO



LAVADERO MECANICO



PATIO DE LA HIEDRA





PATIO DE NIÑAS LLAMADO DEL EMPERADOR



GALERIA ALTA DEL PATIO DEL EMPERADOR

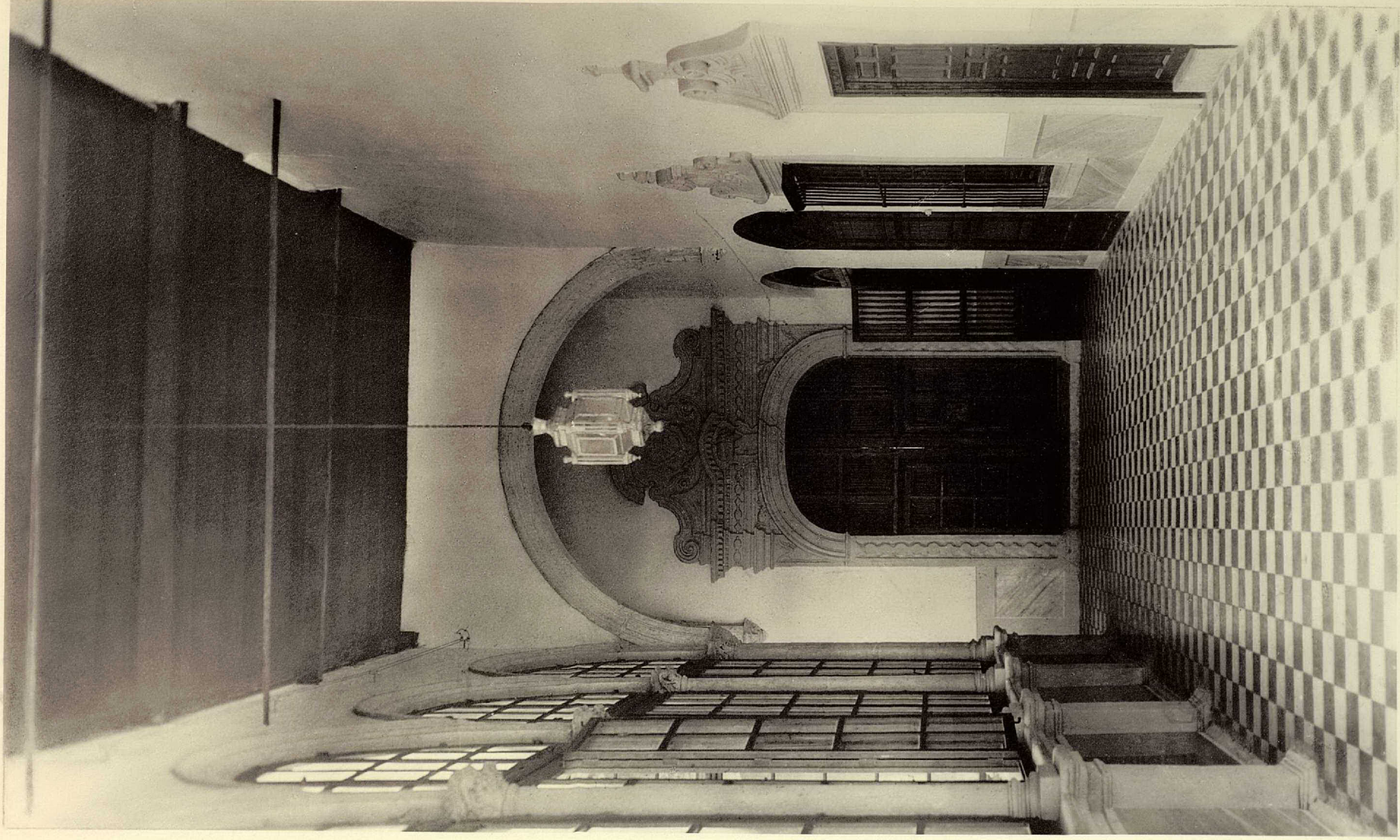

GALERIA ALTA DEL PATIO DE LAS NIÑAS



NUEVA SALA DE ENFERMERIA DE NIÑAS



COLONIA DE NIÑOS ESTABLECIDA EN LA CASERÍA DE LAS PEÑUELAS





TALLER DE HACER MEDIA, BORDADOS Y OTRAS LABORES

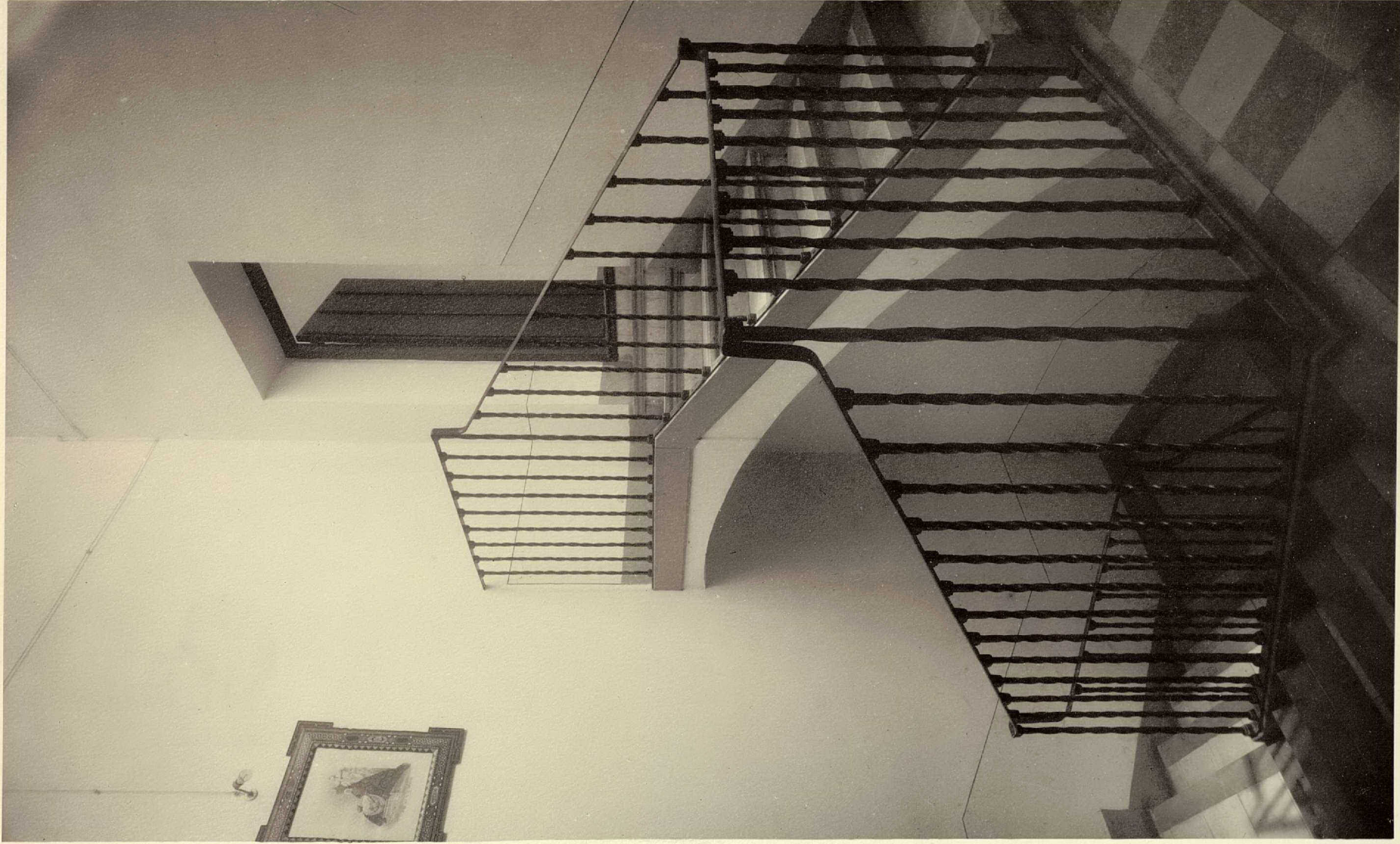

NUEVA ESCALERA DE CONDUCCION AL PABELLON



REJA DE NUEVA CONSTRUCCION EN LA SALA DE LA ESCUELA







LA BANDA DE MUSICA, UNA DE LAS MAS NOTABLES DE LA PROVINCIA, EN EL LOCAL ACADEMIA



FRANK'S BUILDING

DORMITORIO DE NUEVA CONSTRUCCION PARA NIÑOS



DORMITORIO DE NUEVA CONSTRUCCION PARA NIÑOS



NUEVO PABELLON-DORMITORIO PARA NIÑOS



NUEVO DORMITORIO CON/TRUIDO PARA ENFERMERIA DE NIÑOS



COMEDOR DE NIÑOS



NUEVO CONSULTORIO GENERAL



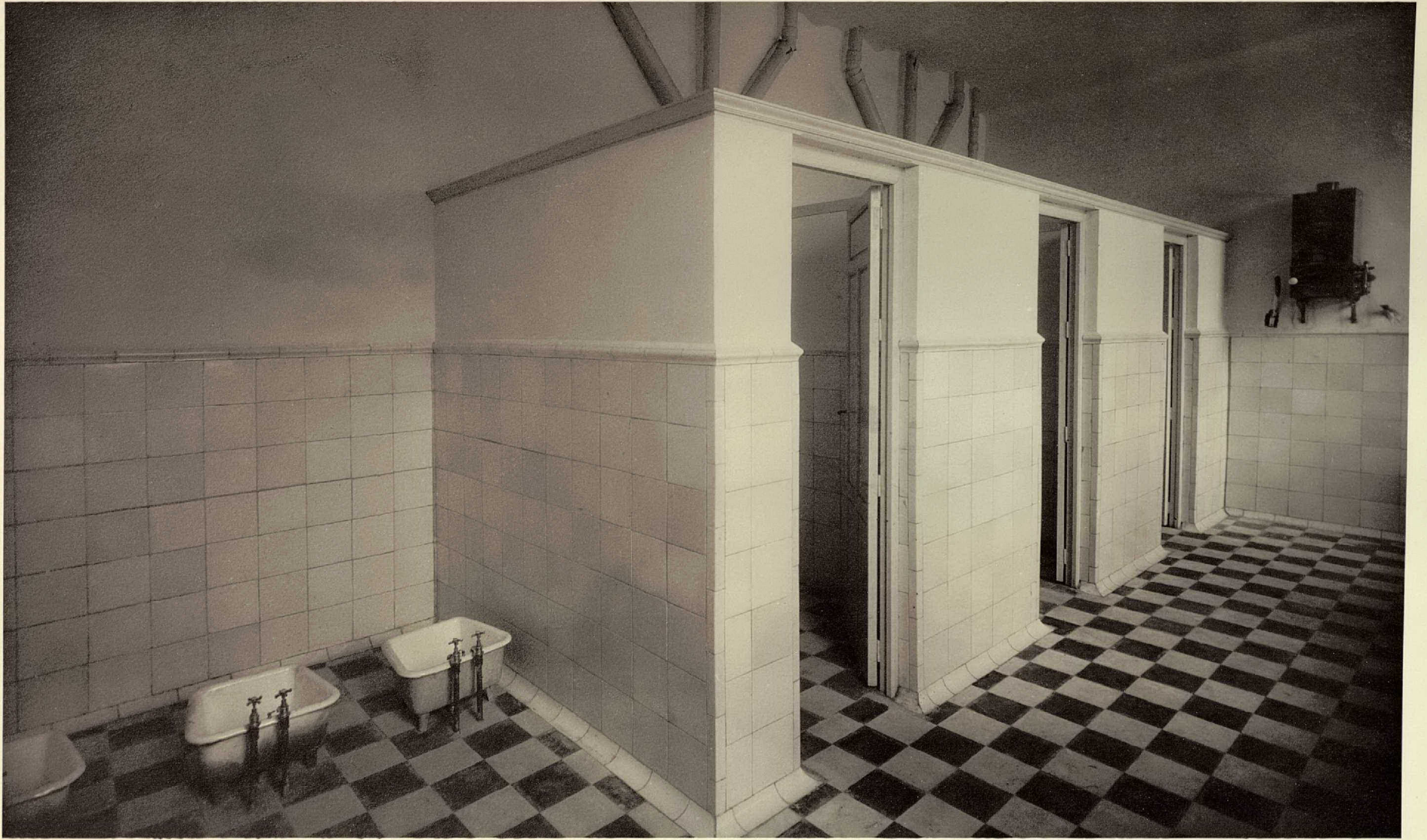

CUARTOS DE ASEO Y RETRETES

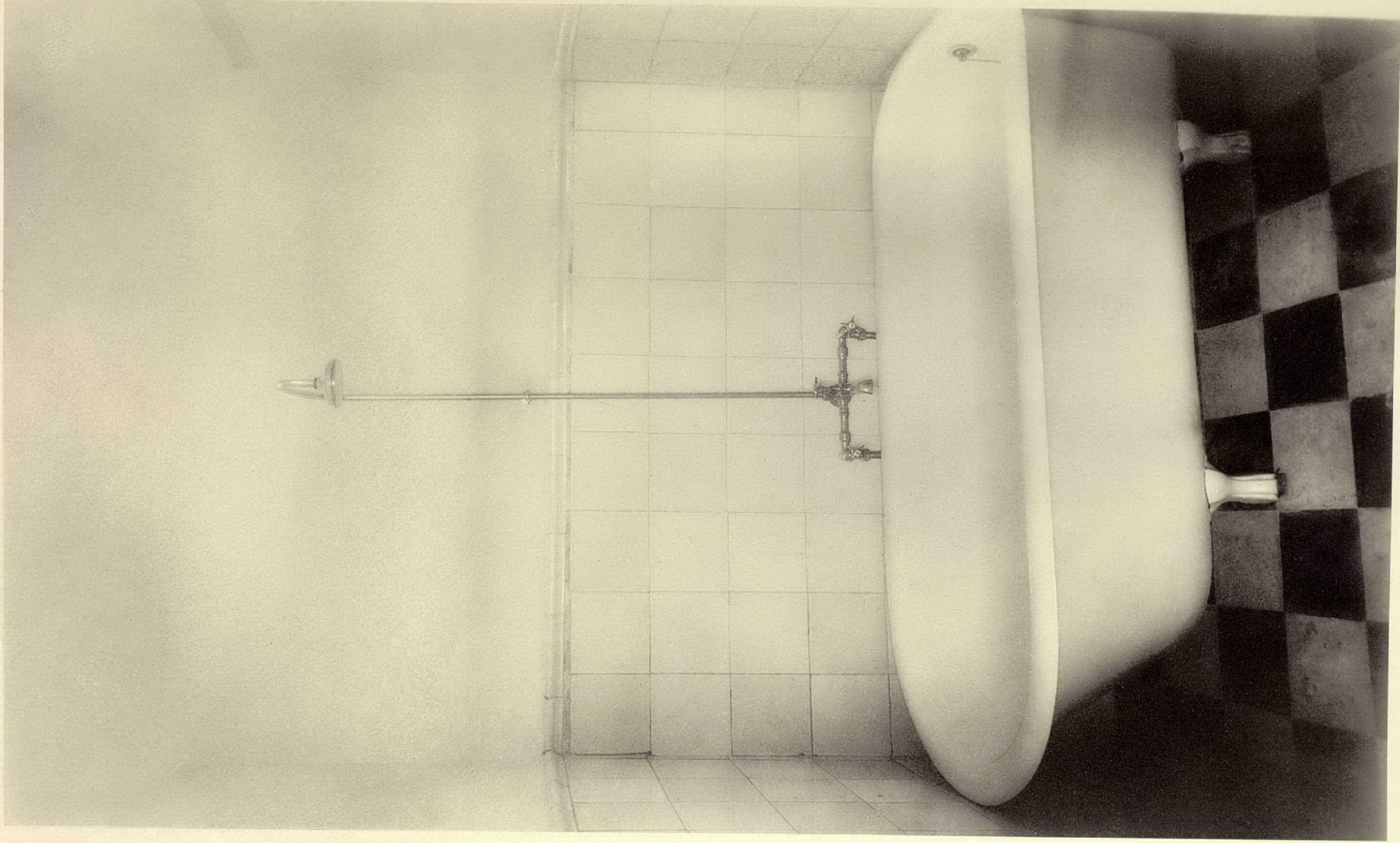

CUARTO DE BAÑO

FRANCO MONTAÑA



SECCION DE LACTANCIA Y DESTETE



NUEVO DORMITORIO PARA NODRIZAS



NUEVO CUARTO DE ASEO DE LA CUNA

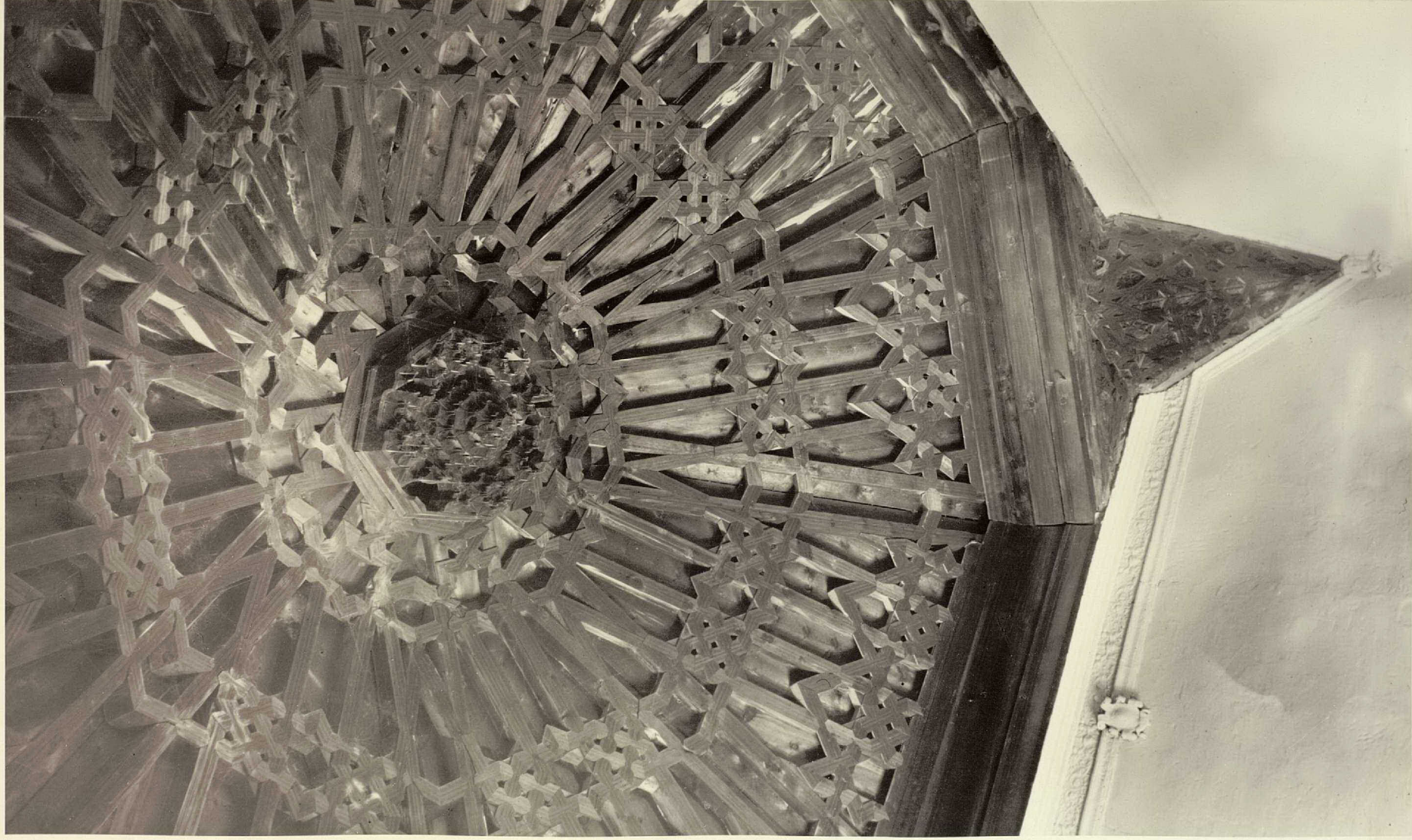

TECHO DEL DORMITORIO DE ANCIANAS

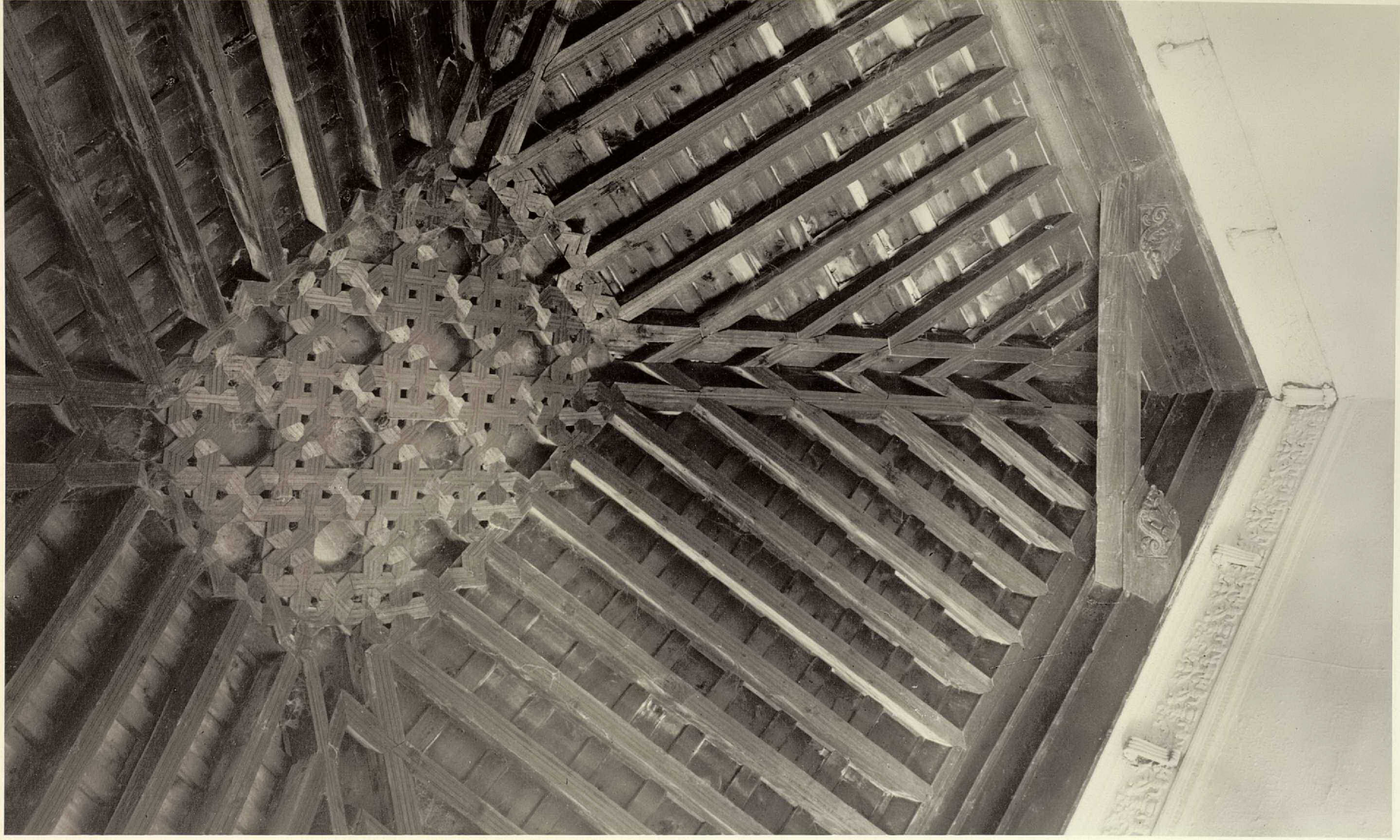

TECHO DEL DORMITORIO DE ANCIANAS

Hospital Real





PATIO DE LOS REYES CATOLICOS



PATIO DE LOS REYES CATOLICOS



LOCOS TRANSPORTANDO LA COMIDA AL MANICOMIO



PATIO DE LOS LOCOS



NUEVO LABORATORIO DE LA SECCION DE DEMENTES



TERRENOS DONDE SERÁ CONSTRUIDO EL NUEVO MANICOMIO PROVINCIAL

Instituto de  
Higiene



INSTITUTO PROVINCIAL DE HIGIENE - FACHADA PRINCIPAL







SALON DE ACTOS



LABORATORIO DE QUIMICA

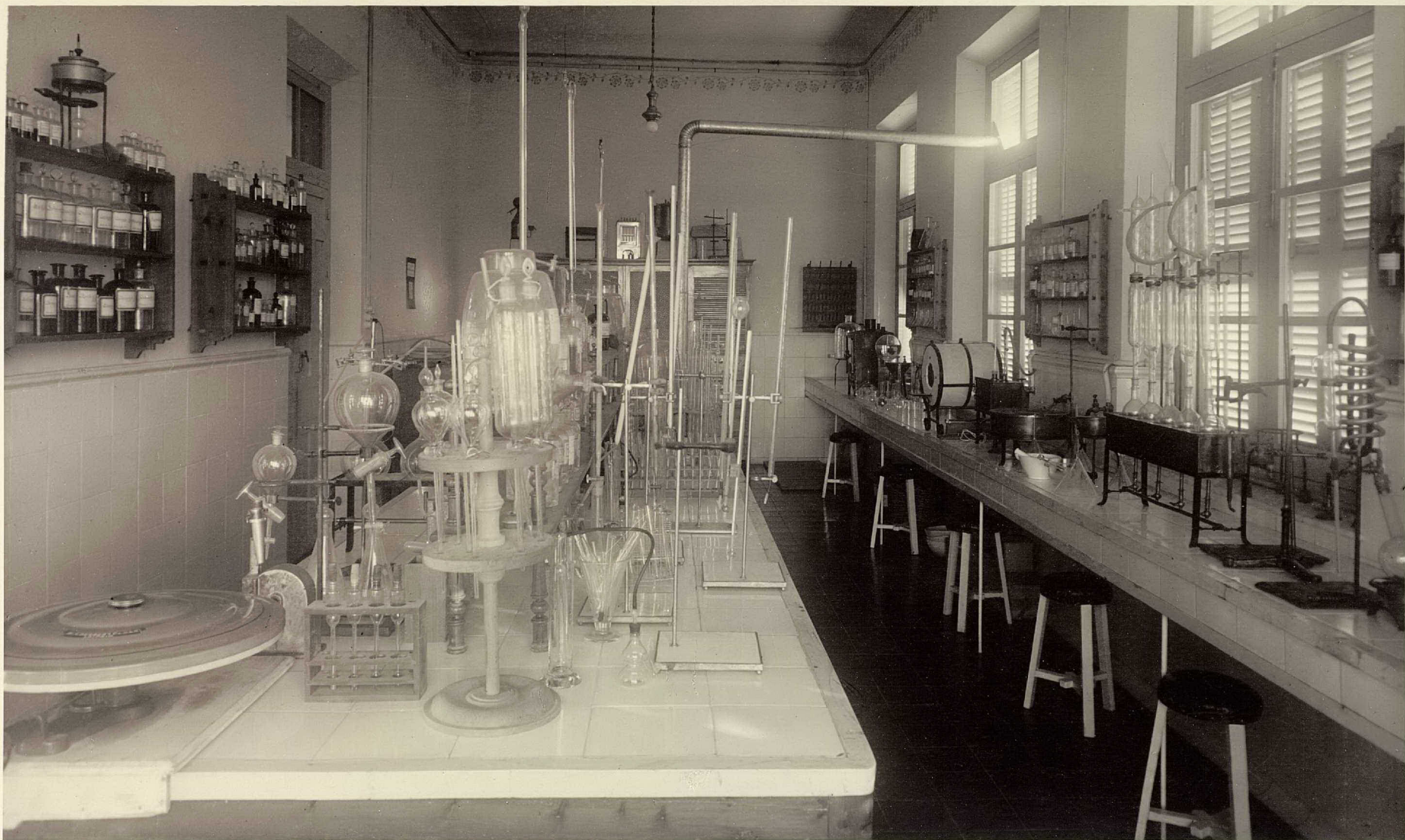

LABORATORIO DE BACTERIOLOGIA



LABORATORIO DE BACTERIOLOGIA



LABORATORIO DE BACTERIOLOGIA

TORRES MOLINA



LABORATORIO DE BACTERIOLOGIA, CUARTO DE ESTUFAS Y CAMARA OSCURA

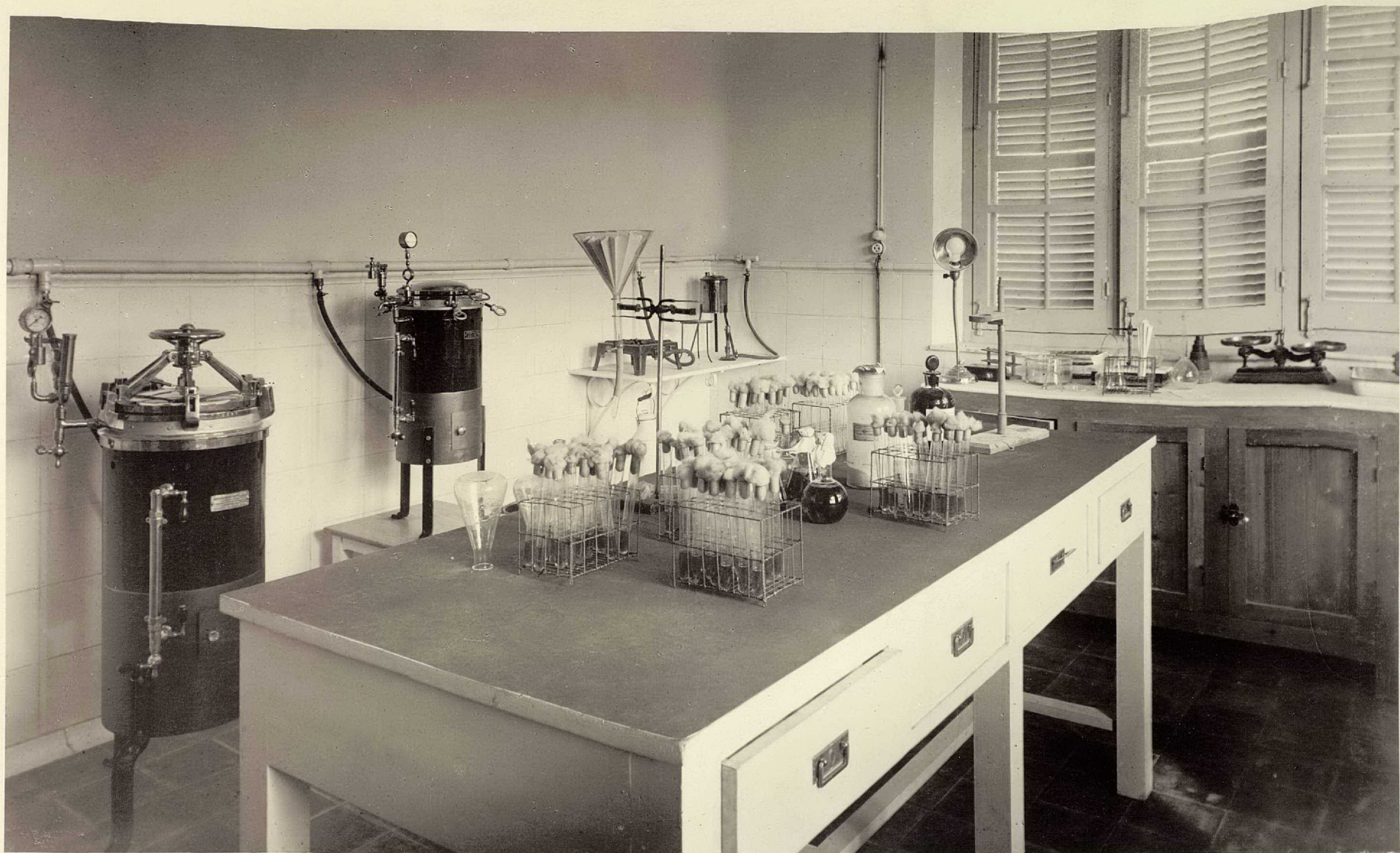

LABORATORIO DE BACTERIOLOGIA, COCINA



LABORATORIO DE BACTERIOLOGIA - COCINA





OFICINAS DE LA INSPECCION PROVINCIAL DE SANIDAD Y DISPENSARIO



DISPENSARIO DE LA JUNTA PROVINCIAL DE SANIDAD



DISPENSARIO ANTITUBERCULOZO Y ANTITIFICO



DISPENSARIO ANTIRRABICO Y ANTITIFICO



DISPENSARIO ANTIVENEREO Y ANTISIFILITICO



ESTACION DE DESPIQJAMIENTO

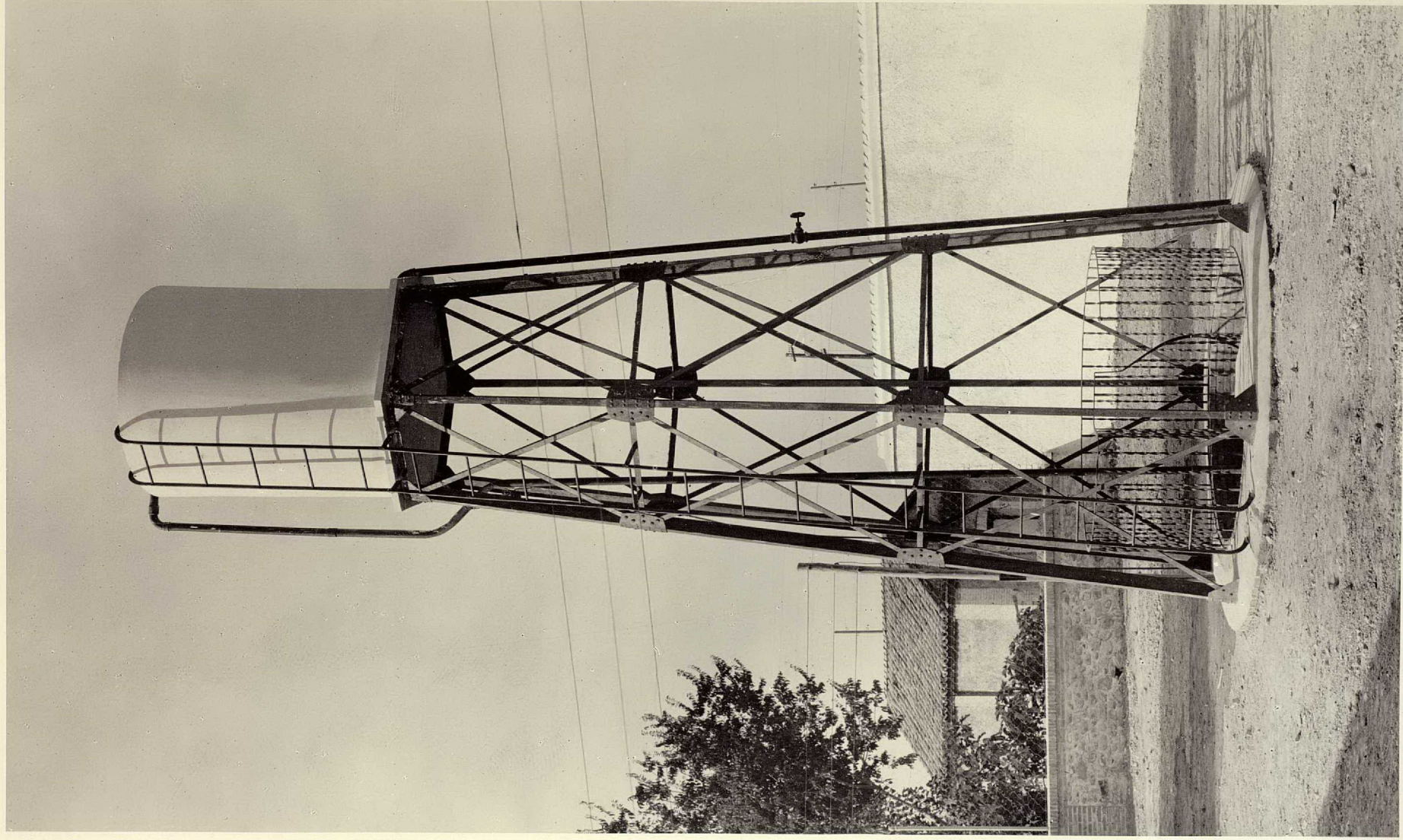

Agencia Iquitos

DEPOSITO Y POZO DE AGUA PARA EL SERVICIO DEL ESTABLECIMIENTO



PARQUE DE DESINFECCION



Habellón de  
Tuberculosos

GRANADA

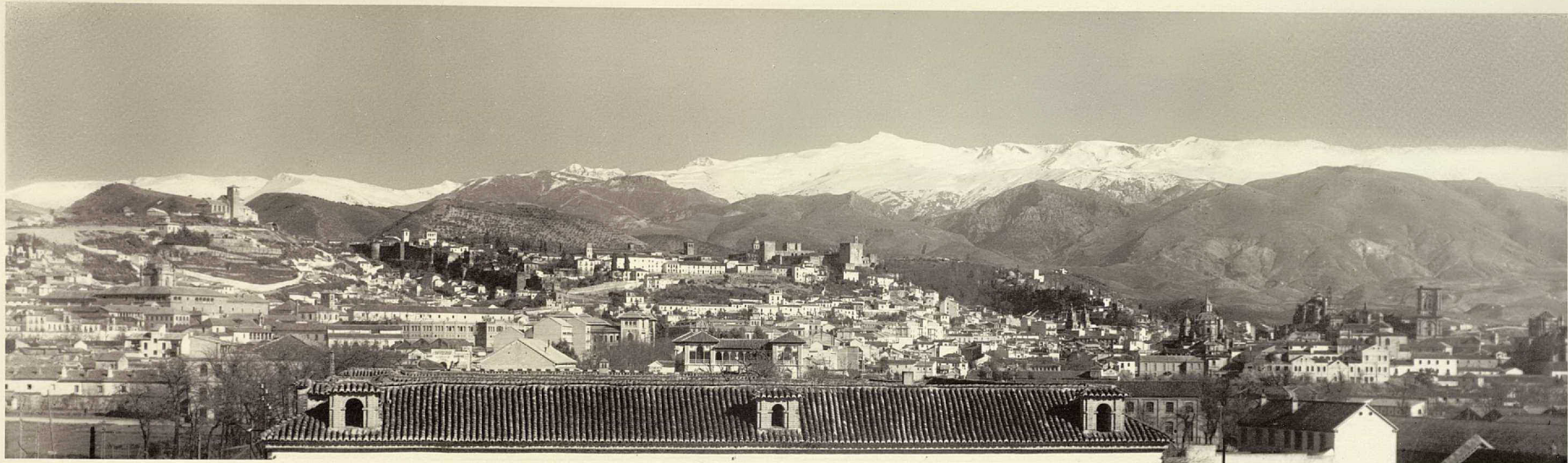

PANORAMA DE GRANADA DESDE EL PABELLON DE TUBERCULOSO

TORRES MOLINA



PABELLON DE TUBERCULOSOS - FACHADA PRINCIPAL Y JARDINES

FERRIS BUILDING

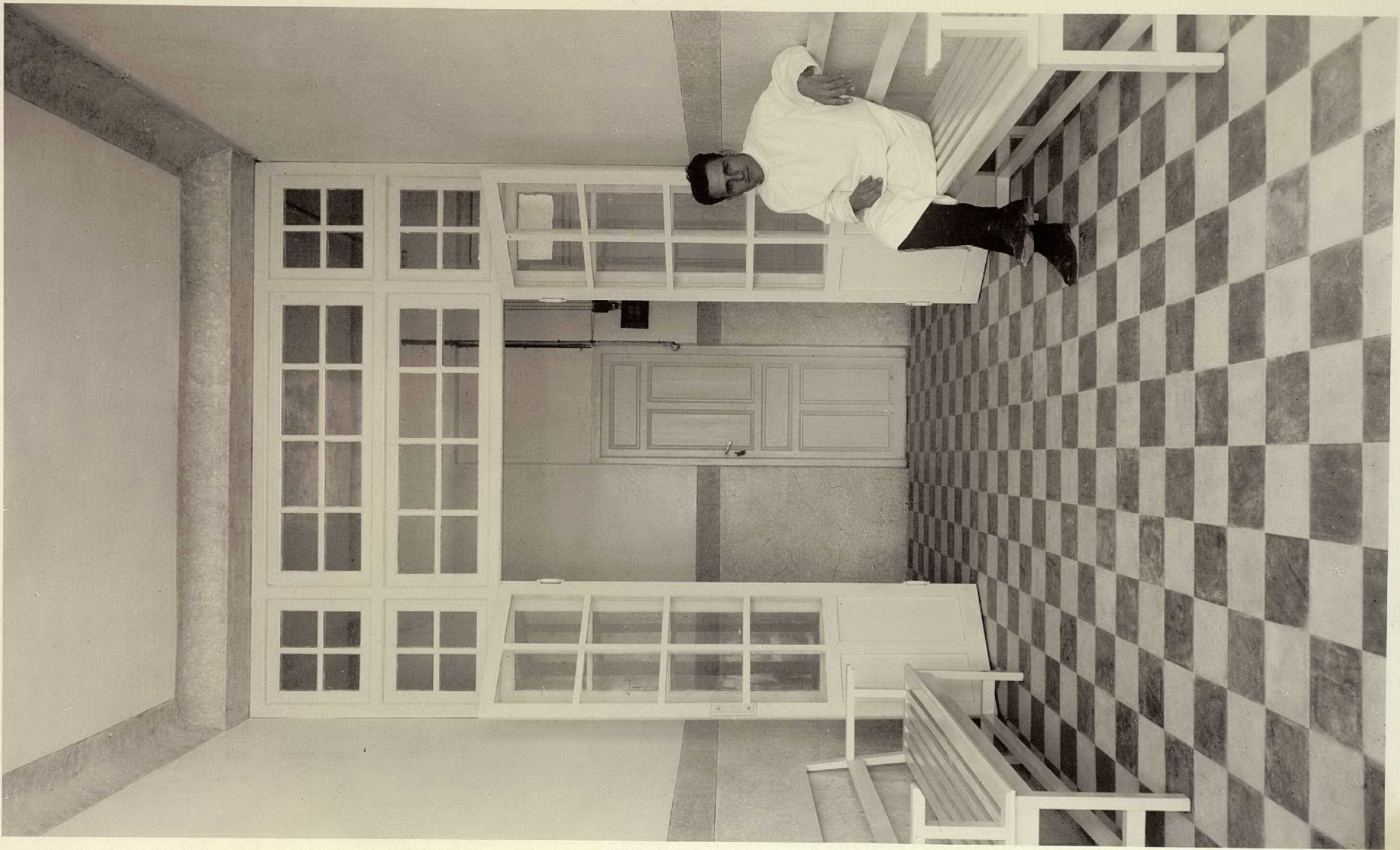

VESTIBULO

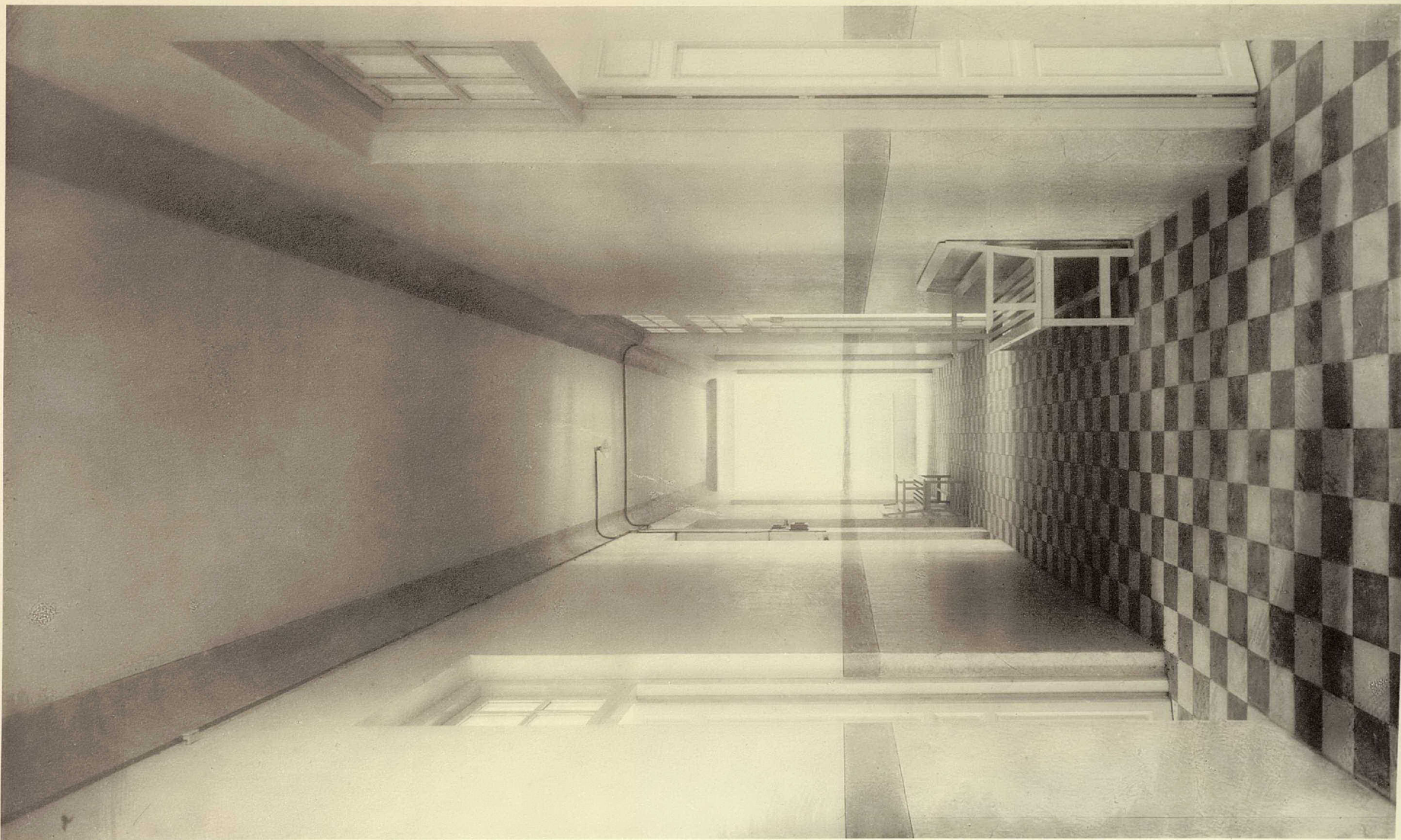

ARCADES PUBLIS  
PARIS

UNA GALERIA



DE/PACHO DEL MEDICO



TARRES Molino



DESPACHO DEL MEDICO DE SERVICIO



SALA DE CURAS Y RECONOCIMIENTO



TORRES MOLLY



SALA DE CURAS



SALA DE AISLAMIENTO



SOLARIUM DE HOMBRES



SOLARIUM DE HOMBRES



SOLARIUM DE MUJERES



SALA DE MUJERES



COMEDOR PARA MUJERES

TERRAS MALIN  
FRANCE



CUARTO DE LAS HERMANAS



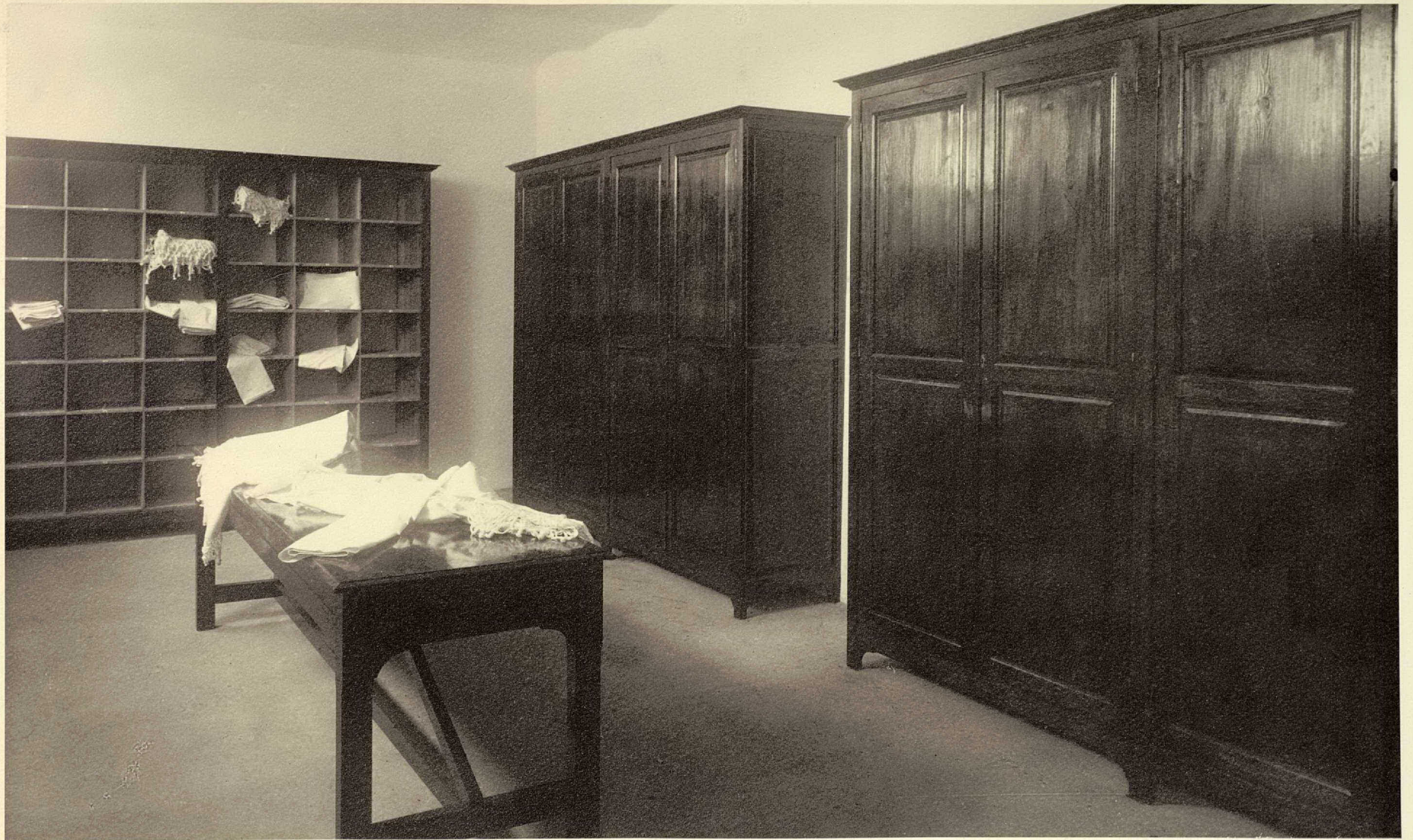

ROPERO



CUARTO DE BAÑO



RETRETES Y CUARTO DE ASEO DEL PERSONAL

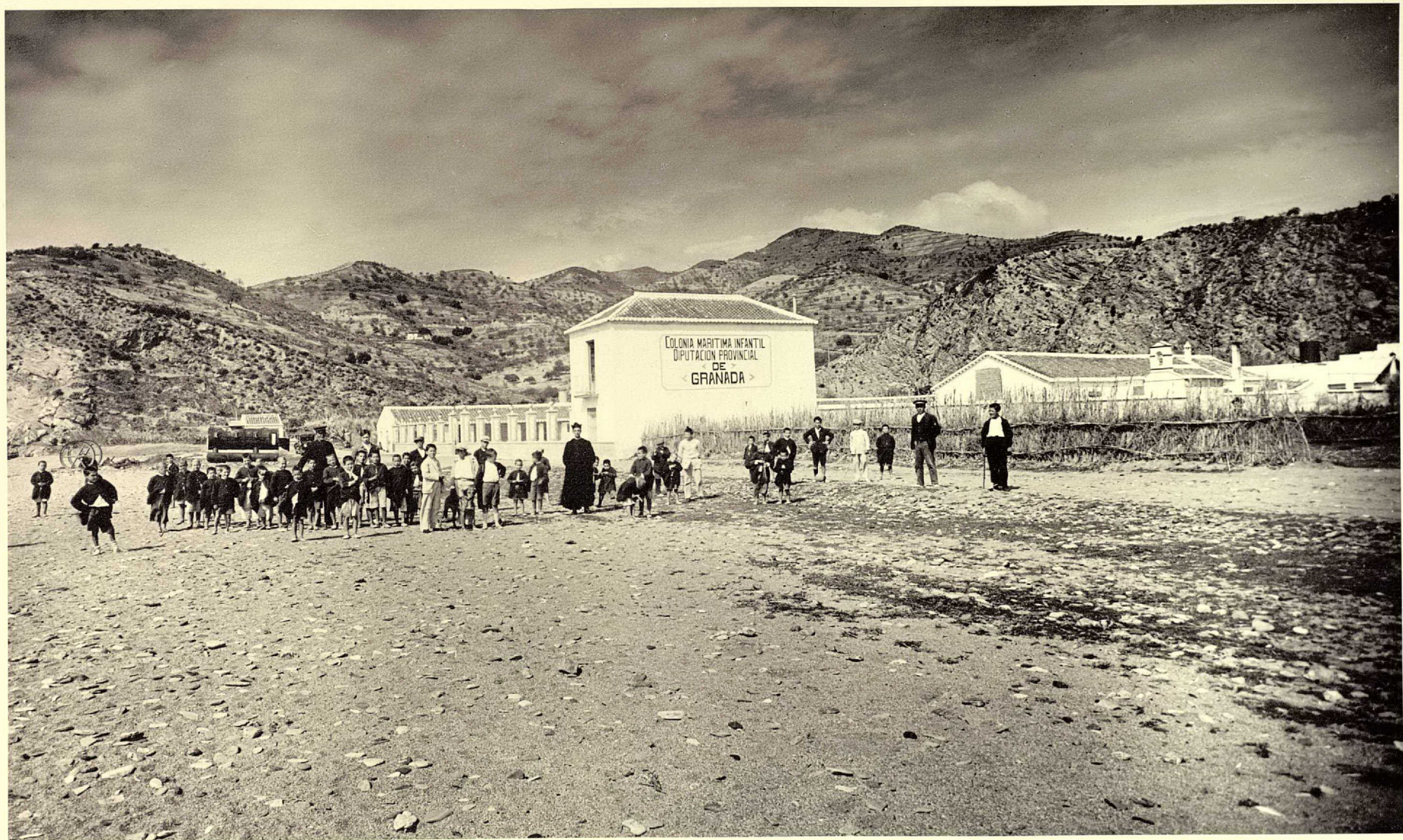

RECREO AL AIRE LIBRE





VISTA GENERAL DE ALMUÑECAR DONDE ESTA EMPLAZADA LA COLONIA

FARRIS MOORE



UNA SECCION DE NIÑOS JUNTO A LA PLAYA



EDIFICIO Y HUERTA DE LA COLONIA INMEDIATO A LA PLAYA

W. & A. G. S. HULL

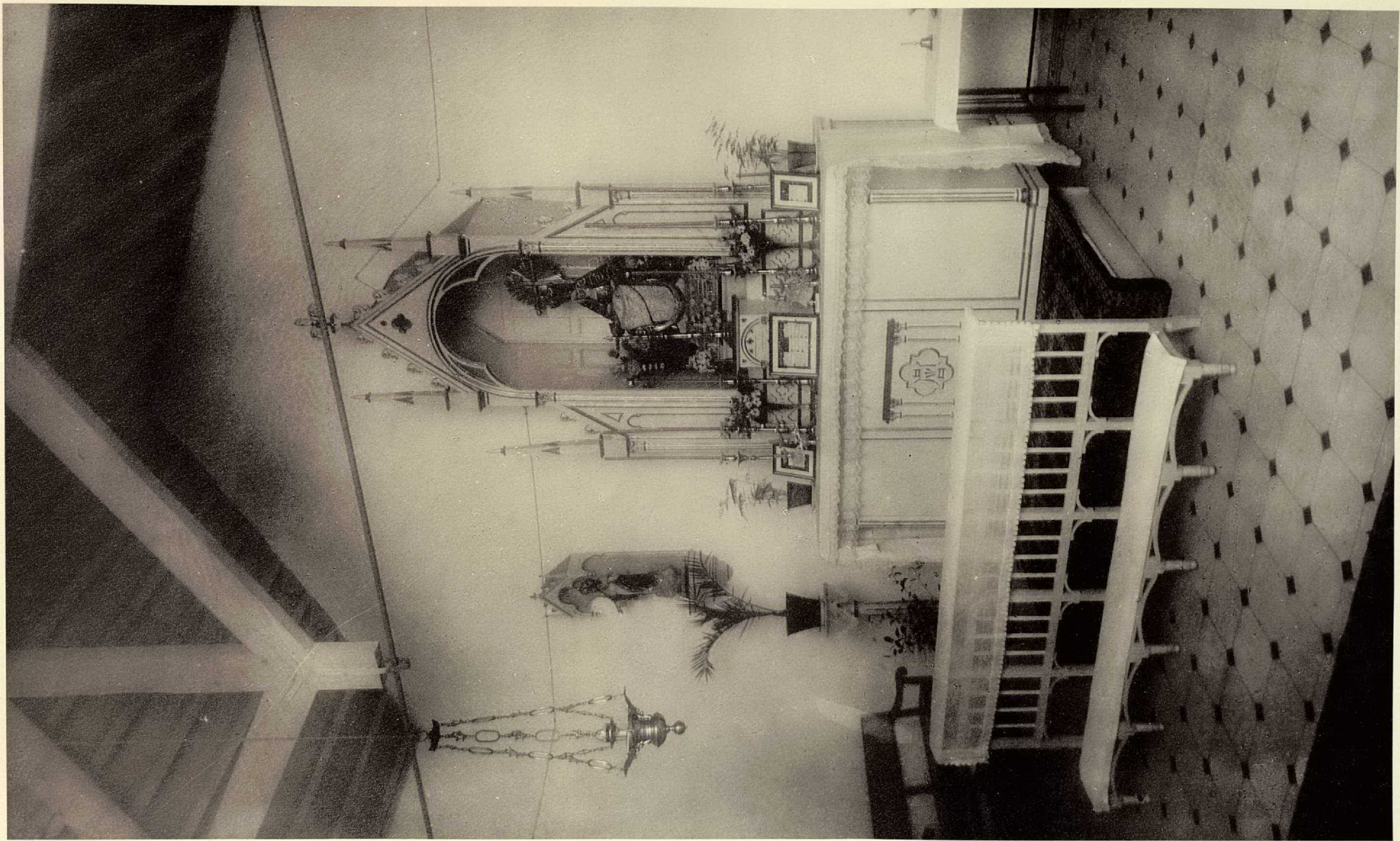

CAPILLA





COMEDOR



COMEDOR DE LA COLONIA



DORMITORIO



DORMITORIO

Carreteras de la  
Provincia

FRANK M. ...





FRANKS No. 10





EMERY



GRENOBLE





TORRES HOLM  
PHOTOGRAPHY





FRANKS MOUNTAIN  
CALIFORNIA



TOPICS IN ART



FRANKS







W. P. K. Co.



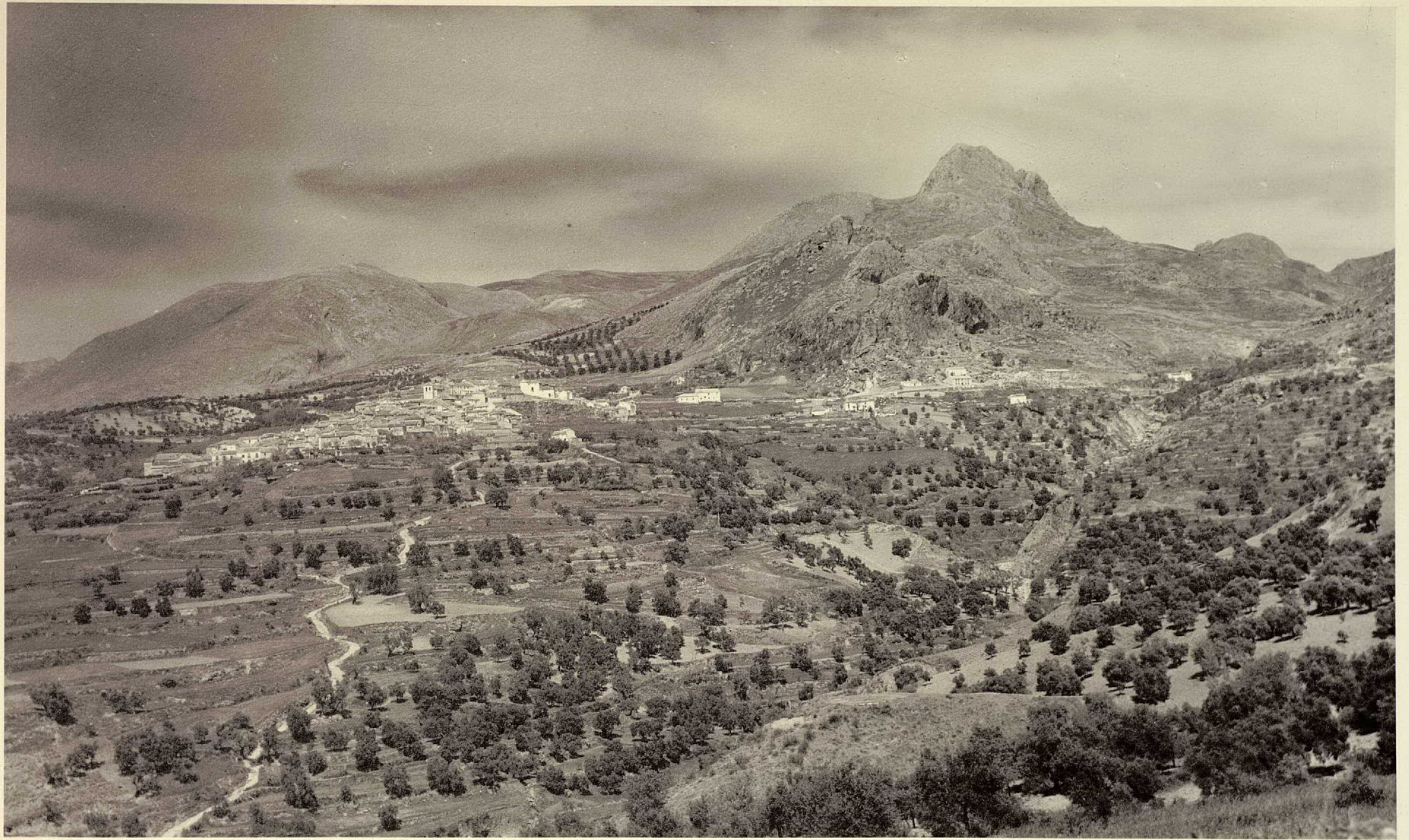

TERRES NOUVELES



© 1955



REDFIELD  
CALIF.

















FRANKS & HOWLAND  
PHOTOGRAPHERS



ARRIS MOUNTAIN







---

DIPTACION PROVINCIAL  
DE GRANADA  
ESTABLECIMIENTOS  
DE LA BENEFICENCIA  
PROVINCIAL

---



---

1927-34

---





1  
2  
3  
4  
5  
6  
7  
8  
9  
10  
11  
12  
13  
14  
15  
16  
17  
18  
19  
20  
21  
22  
23  
24  
25

HOSPITAL DE SAN JUAN DE DIOS  
BIBLIOTECA MEDICA  
GRANADA

SALA \_\_\_\_\_  
ESTANT. A4  
FILA 4  
N.º 9



Diputación Provincial  
de Granada  
Establecimientos de la  
Beneficencia Provincial



Hospital de  
San Juan de Dios



EL PRESIDENTE DE LA DIPUTACION PROVINCIAL DE GRANADA DON FRANCISCO MARTINEZ LUMBRENAS CON EL SECRETARIO SR. TORRES CALLEJA



EL MINISTRO DE HACIENDA EN EL GENERALIFE



EL MINISTRO DE HACIENDA EN EL GENERALIFE INVITADO POR LA EXMA. DIPUTACION PROVINCIAL



DE DIOS -  
CHAVARRA

EL MINISTRO DE HACIENDA EN EL GENERALIFE INVITADO POR LA EXMA. DIPUTACION PROVINCIAL



EL MINISTRO DE HACIENDA EN SU VISITA AL HOSPITAL DE SAN JUAN DE DIOS





EL MINISTRO DE HACIENDA AL ENTRAR EN EL PABELLON DE TUBERCULOSOS



EL MINISTRO DE HACIENDA EN SU VISITA AL PABELLÓN DE TUBERCULOSOS



PORTADA DEL HOSPITAL DE SAN JUAN DE DIOS



PORTADA DEL HOSPITAL DE SAN JUAN DE DIOS



LA MILAGROSA IMAJEN DEL "CRISTO DE LA PUERTA REAL"



PATIO



F. M.  
CLINICA DE OPERACIONES  
CATEDRATICO D. ESCRIBANO GARCIA

DETALLES DECORATIVOS DEL PATIO



ESCALERA PRINCIPAL





SALA DE LA VIRGEN



CIRUJIA DE HOMBRES/ SALA DE SAN RAFAEL



NUEVA SALA DE LA MILAGROSA



TERRAZA DE LA SALA DE LA MILAGROSA



NUEVA FARMACIA



TORRES VIOLETTA



ALMACEN DE VIVERES



NUEVA COCINA



ANTIGUO LAVADERO





FACHADA DEL NUEVO PABELLON DEL LAVADERO MECANICO



LAVADERO MECANICO



UNO DE LOS CUARTOS DE ASEO DEL SIFILIOCOMIO



OTRO DE LOS CUARTOS DE ASEO DEL SIFILIOCOMIO



UNA DE LAS DOS SALAS DESTINADAS A ENFERMERIA



SALA DE CURAS

Hospital de  
San Lazaro



SALA DE OPERACIONES







SALA DE STA ISABEL PARA MUJERES/



SALA DEL SAGRADO CORAZON, PARA MUJERES/



TALLER DE CONFECCION DE GENERO DE PUNTO



COCINA GENERAL DEL ESTABLECIMIENTO



FREGADERO

Hospicio



FACHADA PRINCIPAL Y JARDIN



JARDIN DE RECREO PARA ANCIANOS





SECADERO



CRUJIA CENTRAL

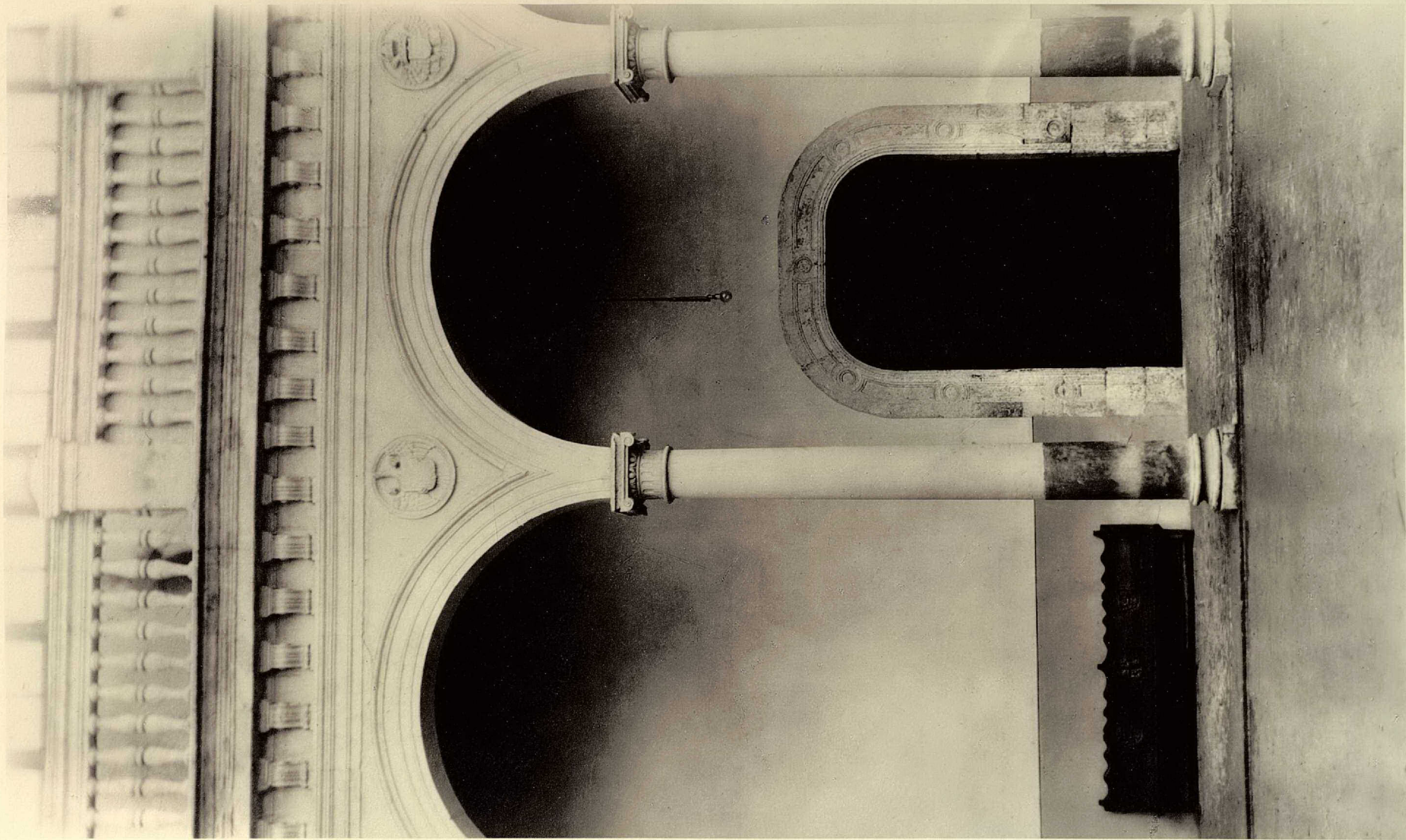

PUERTA DE ENTRADA A LA IGLESIA

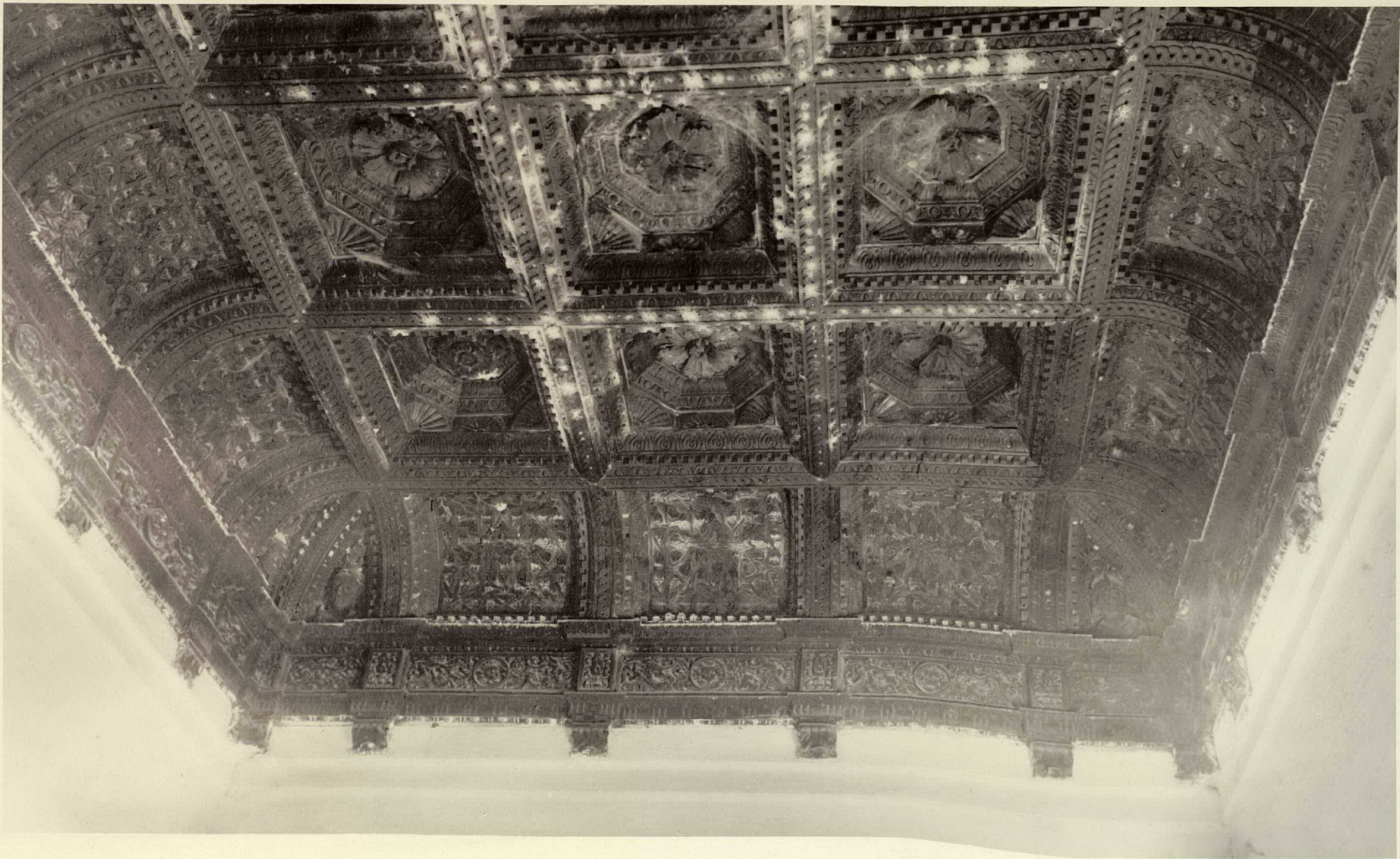

TECHO DE LA ESCALERA



FACHADA DEL PABELLON DEL LAVADERO MECANICO



LAVADERO MECANICO



PATIO DE LA HIEDRA



PATIO DE NIÑAS LLAMADO DEL EMPERADOR





GALERIA ALTA DEL PATIO DEL EMPERADOR

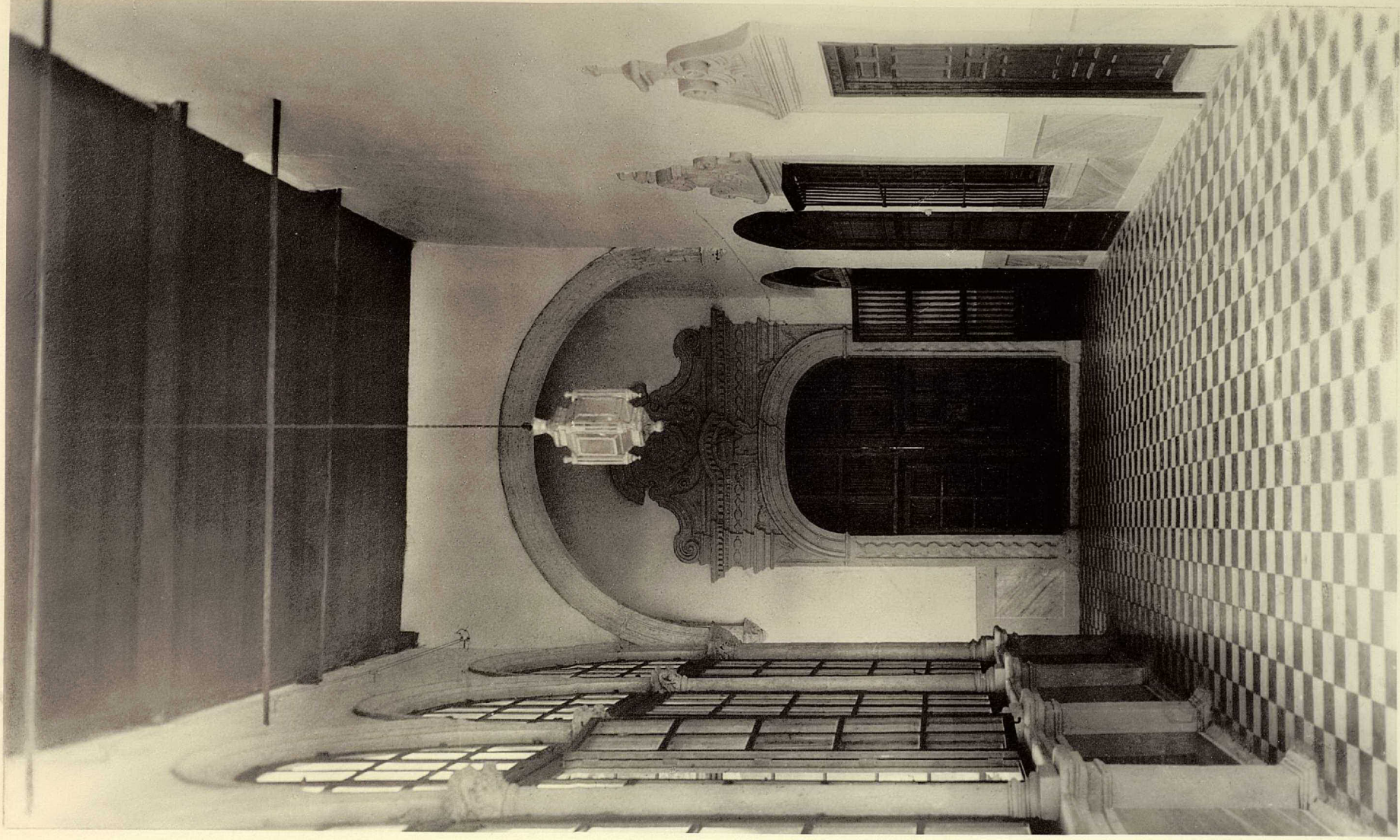

GALERIA ALTA DEL PATIO DE LAS NIÑAS



NUEVA SALA DE ENFERMERIA DE NIÑAS



COLONIA DE NIÑOS ESTABLECIDA EN LA CASERÍA DE LAS PEÑUELAS





TALLER DE HACER MEDIA, BORDADOS Y OTRAS LABORES

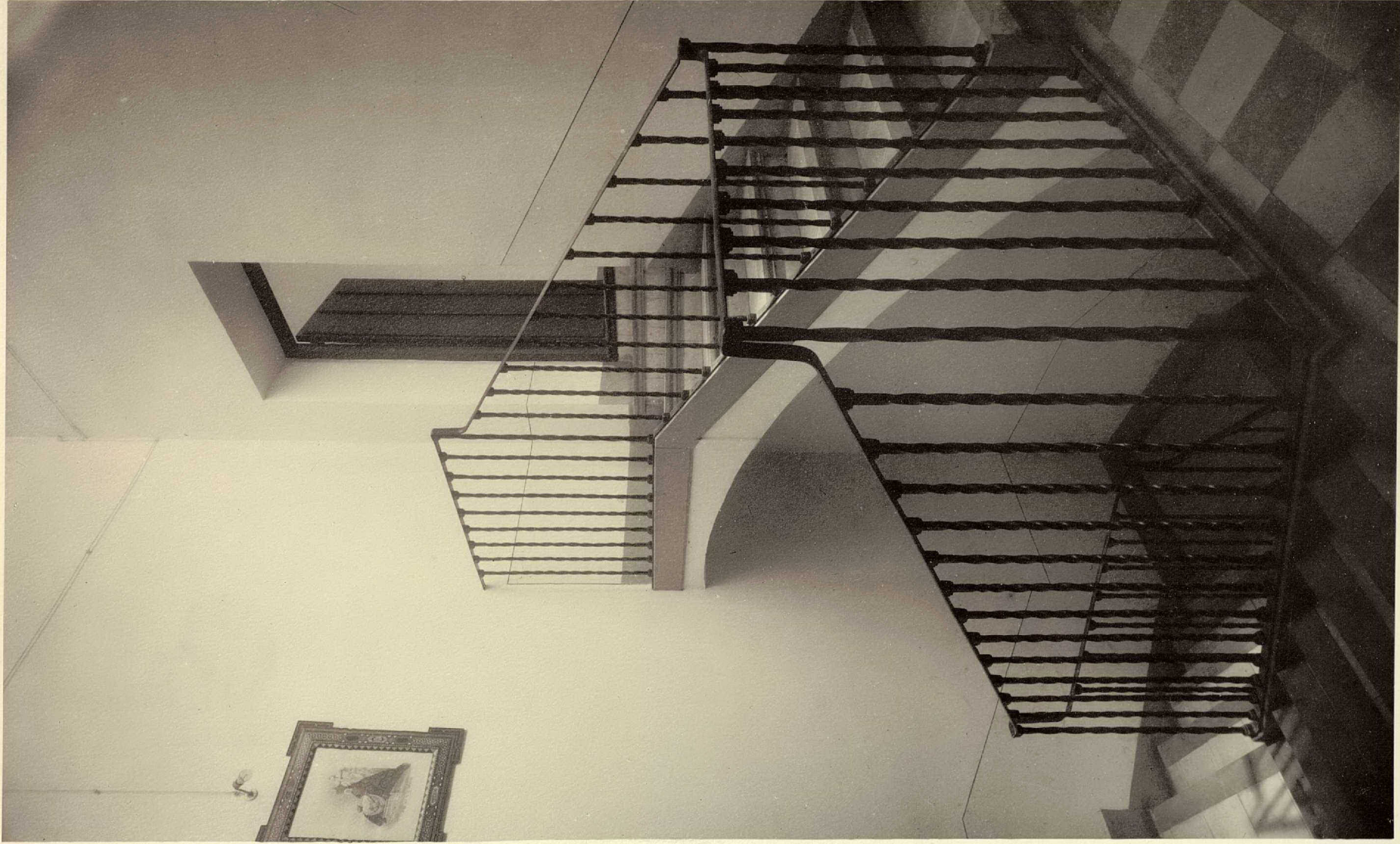

NUEVA ESCALERA DE CONDUCCION AL PABELLON



REJA DE NUEVA CONSTRUCCION EN LA SALA DE LA ESCUELA







LA BANDA DE MUSICA, UNA DE LAS MAS NOTABLES DE LA PROVINCIA, EN EL LOCAL ACADEMIA



FRANK'S BUILDING

DORMITORIO DE NUEVA CONSTRUCCION PARA NIÑOS



DORMITORIO DE NUEVA CONSTRUCCION PARA NIÑOS



NUEVO PABELLON-DORMITORIO PARA NIÑOS

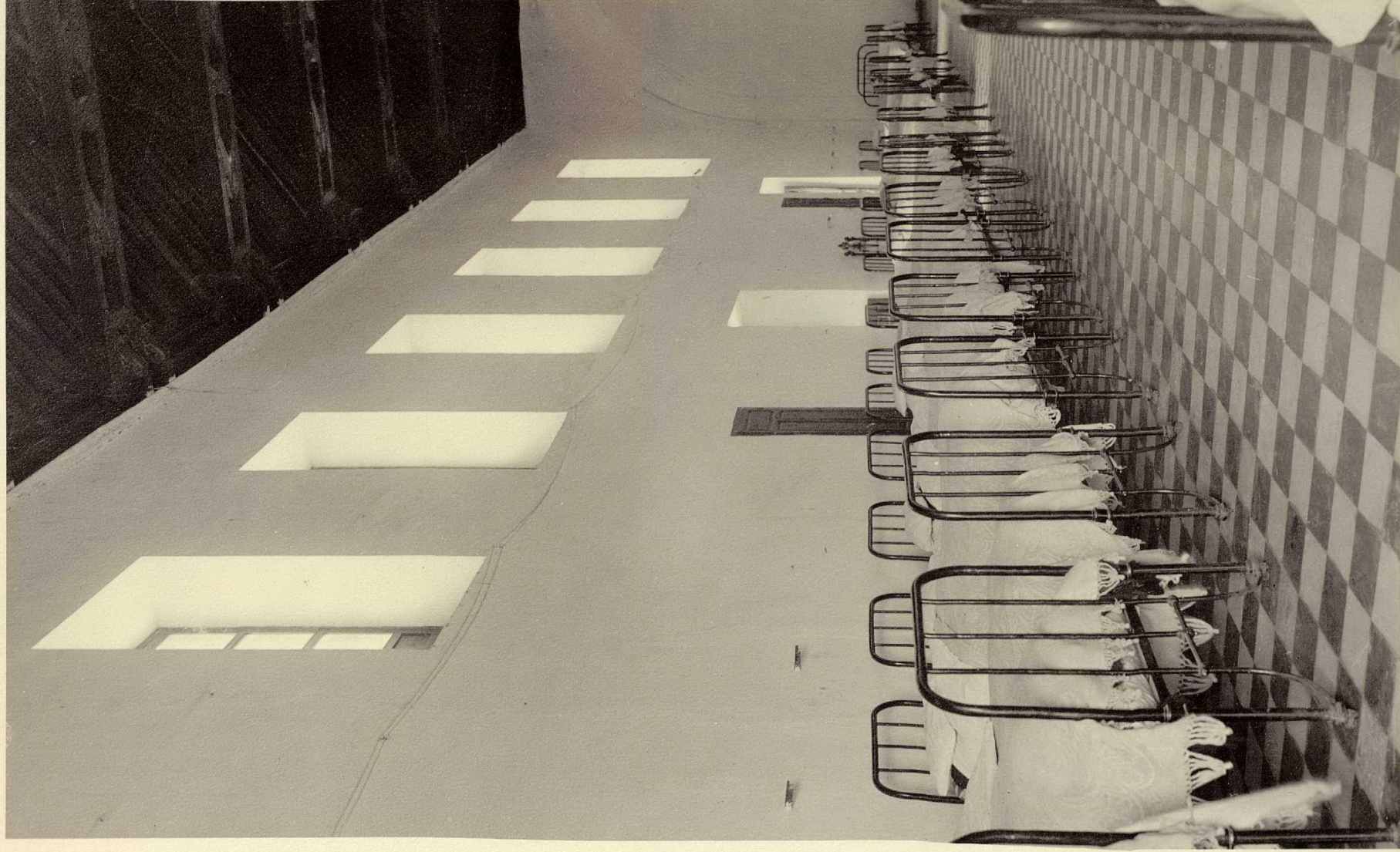

NUEVO DORMITORIO CON/TRUIDO PARA ENFERMERIA DE NIÑOS



COMEDOR DE NIÑOS



NUEVO CONSULTORIO GENERAL

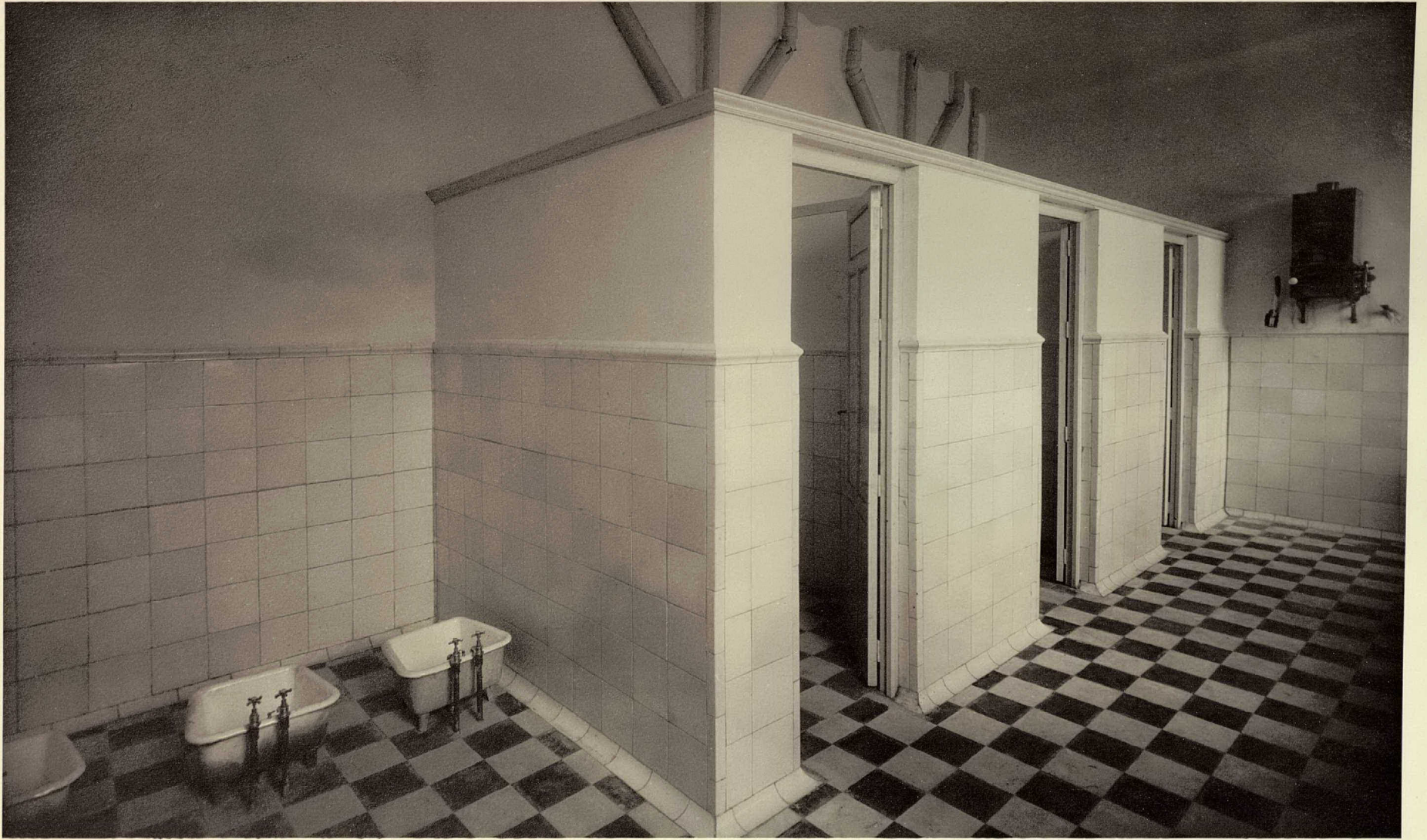

CUARTOS DE ASEO Y RETRETES



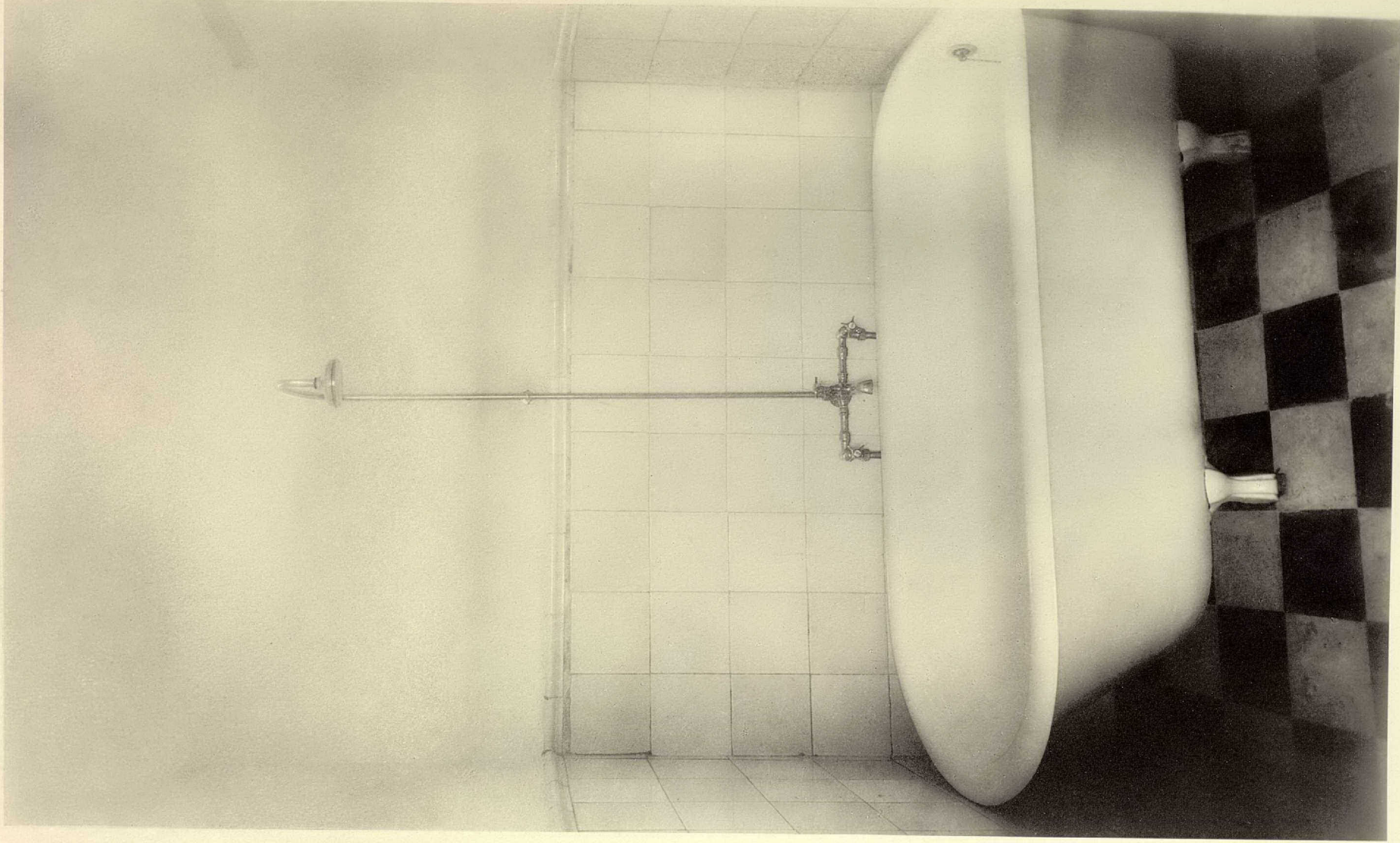

CUARTO DE BAÑO

FRANCO MONTAÑA



SECCION DE LACTANCIA Y DESTETE



NUEVO DORMITORIO PARA NODRIZAS



NUEVO CUARTO DE ASEO DE LA CUNA

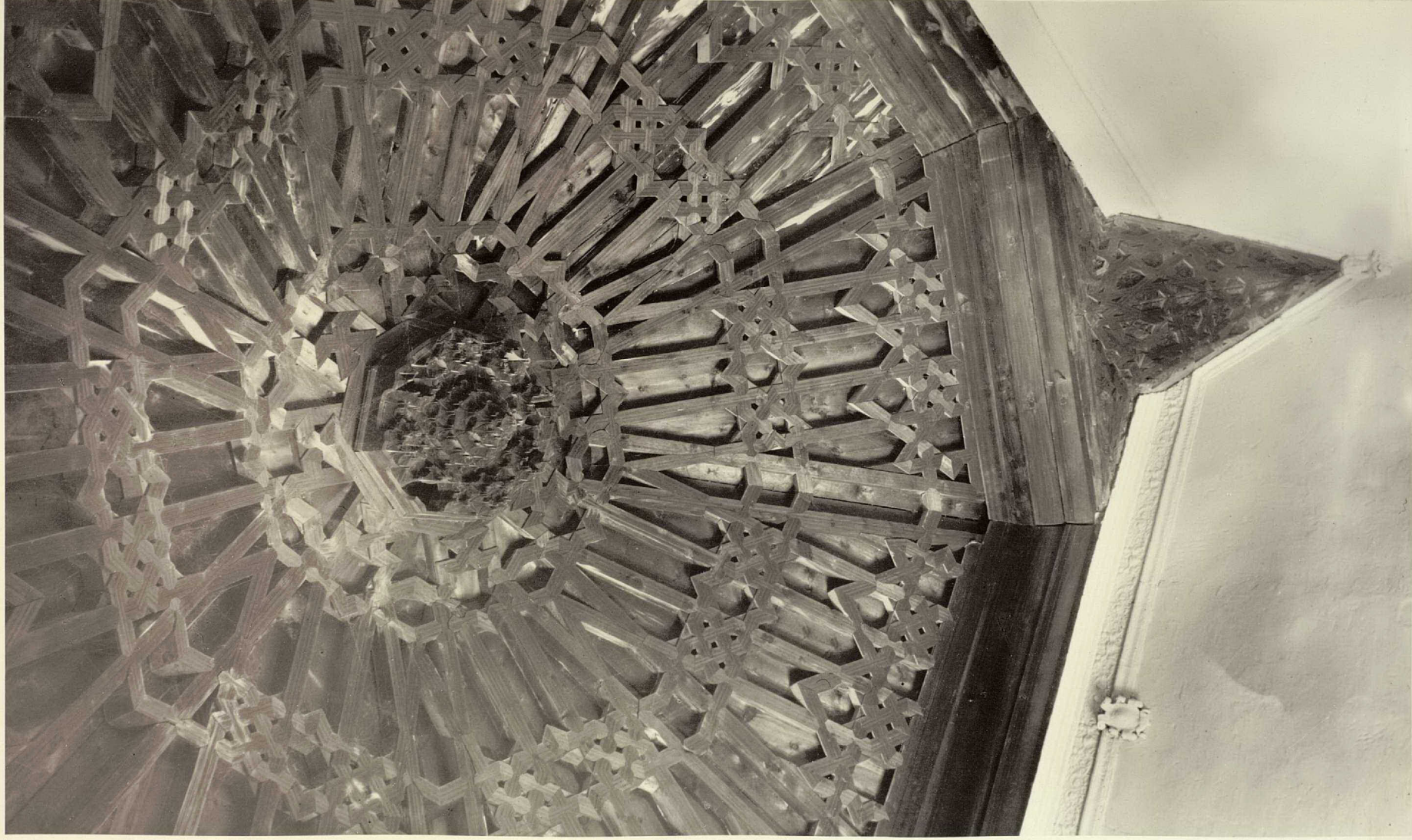

TECHO DEL DORMITORIO DE ANCIANAS

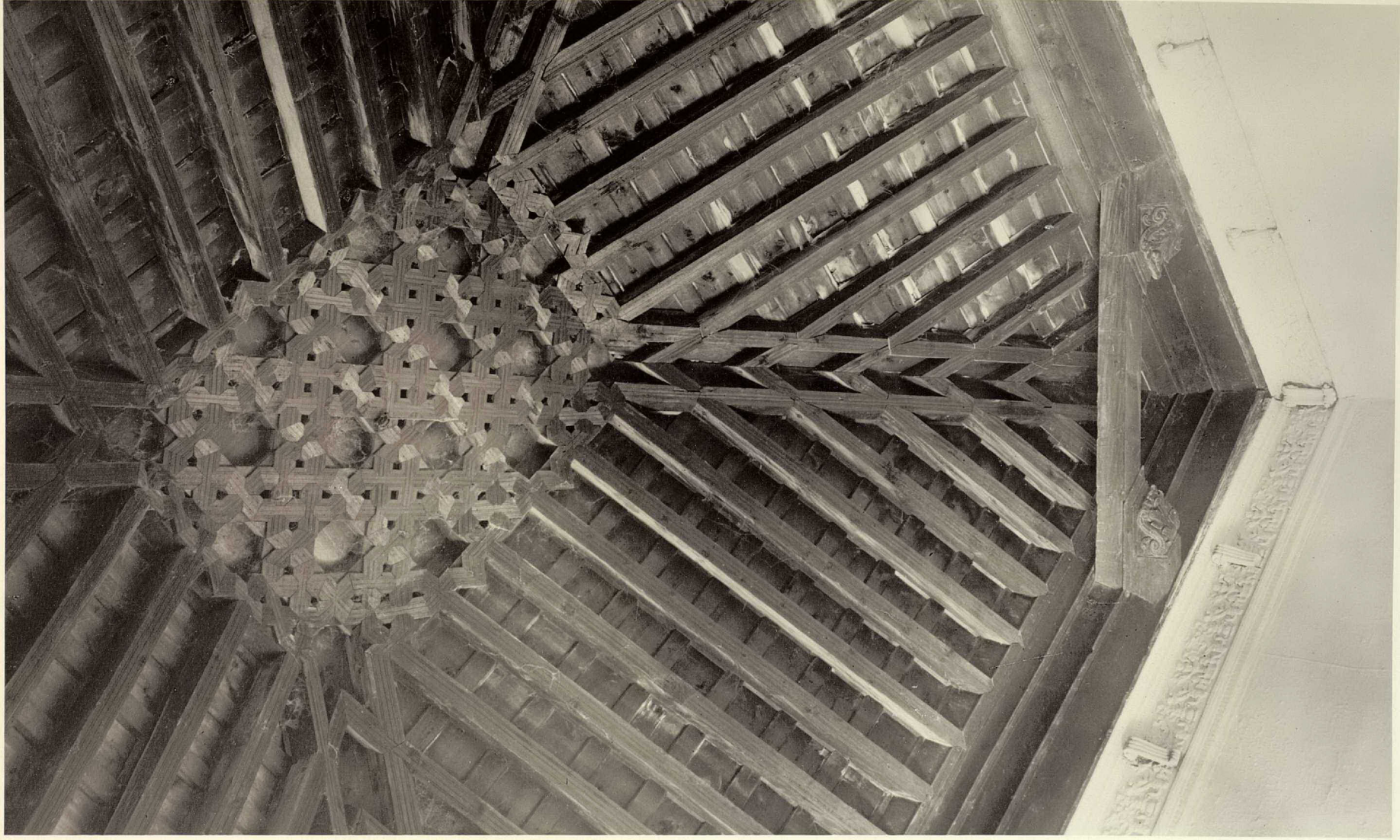

TECHO DEL DORMITORIO DE ANCIANAS

Hospital Real



PATIO DE LOS REYES CATOLICOS





PATIO DE LOS REYES CATOLICOS



LOCOS TRANSPORTANDO LA COMIDA AL MANICOMIO



PATIO DE LOS LOCOS



NUEVO LABORATORIO DE LA SECCION DE DEMENTES



TERRENOS DONDE SERÁ CONSTRUIDO EL NUEVO MANICOMIO PROVINCIAL

Instituto de  
Higiene



INSTITUTO PROVINCIAL DE HIGIENE - FACHADA PRINCIPAL





SALON DE ACTOS



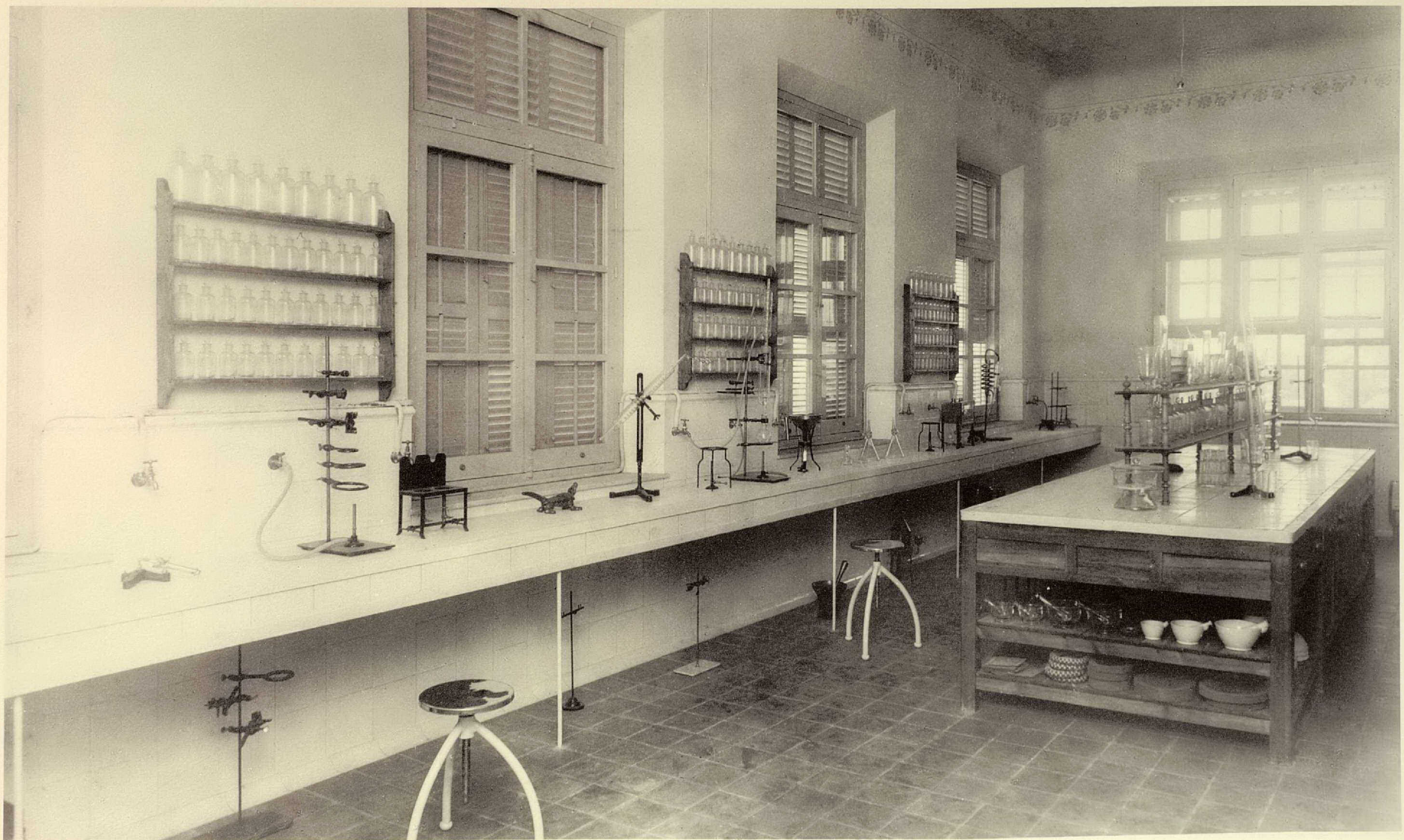

LABORATORIO DE QUIMICA

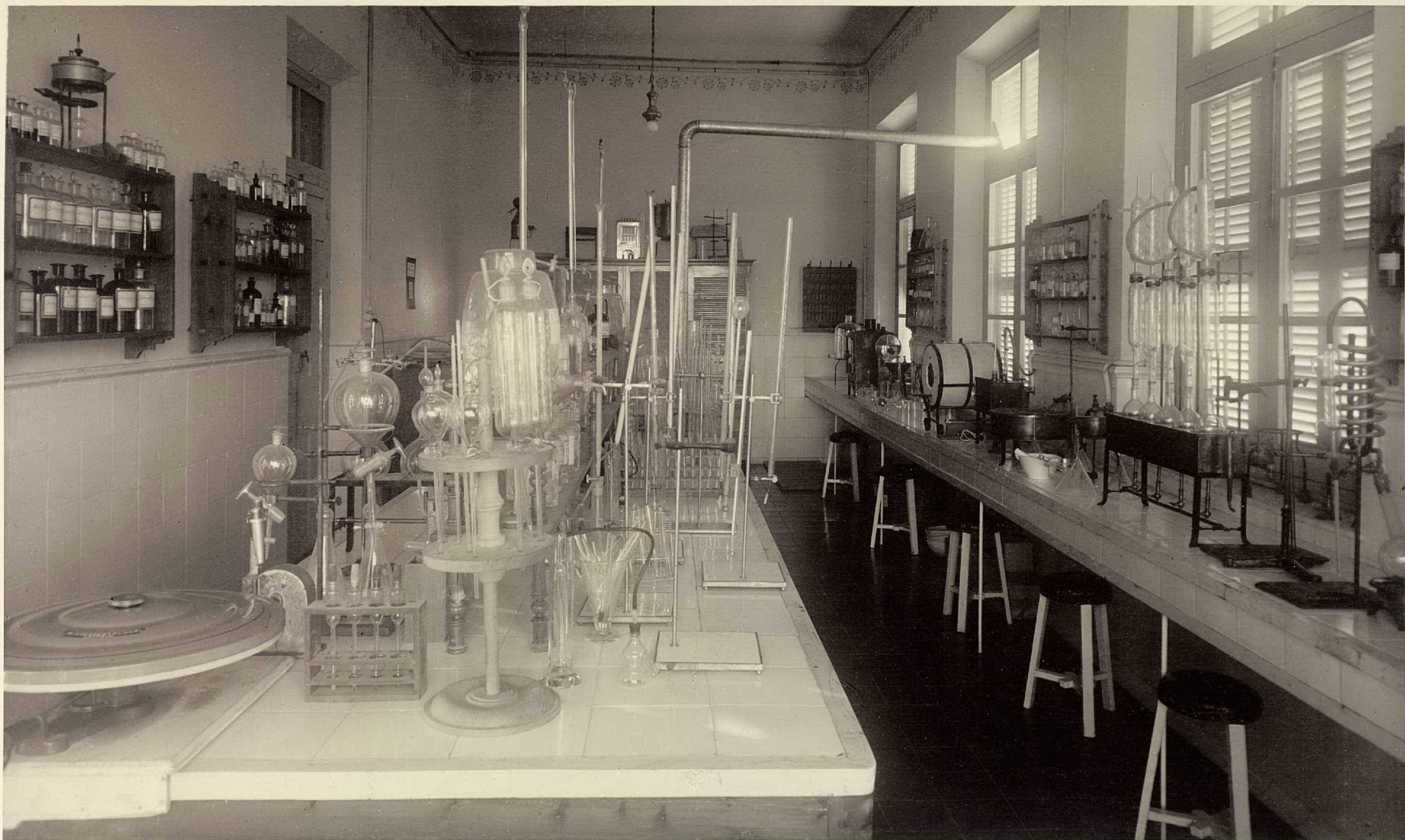

LABORATORIO DE BACTERIOLOGIA



LABORATORIO DE BACTERIOLOGIA



LABORATORIO DE BACTERIOLOGIA

TORRES MOLINA



LABORATORIO DE BACTERIOLOGIA, CUARTO DE ESTUFAS Y CAMARA OSCURA

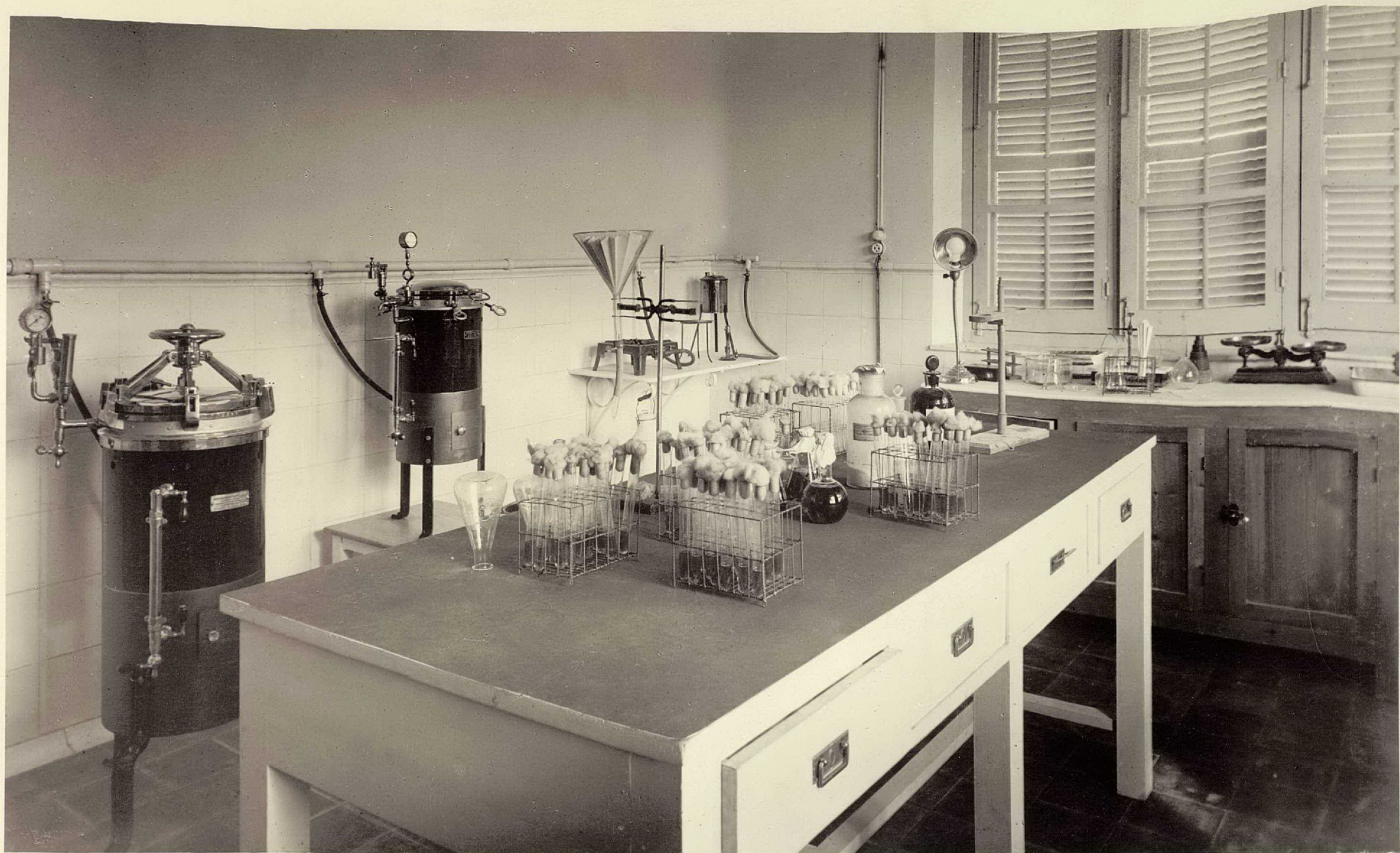

LABORATORIO DE BACTERIOLOGIA, COCINA



LABORATORIO DE BACTERIOLOGIA - COCINA



OFICINAS DE LA INSPECCION PROVINCIAL DE SANIDAD Y DISPENSARIO





DISPENSARIO DE LA JUNTA PROVINCIAL DE SANIDAD



DISPENSARIO ANTITUBERCULOZO Y ANTITIFICO



DISPENSARIO ANTIRRABICO Y ANTITIFICO



DISPENSARIO ANTIVENEREY ANTISIFILITICO



ESTACION DE DESPIQJAMIENTO

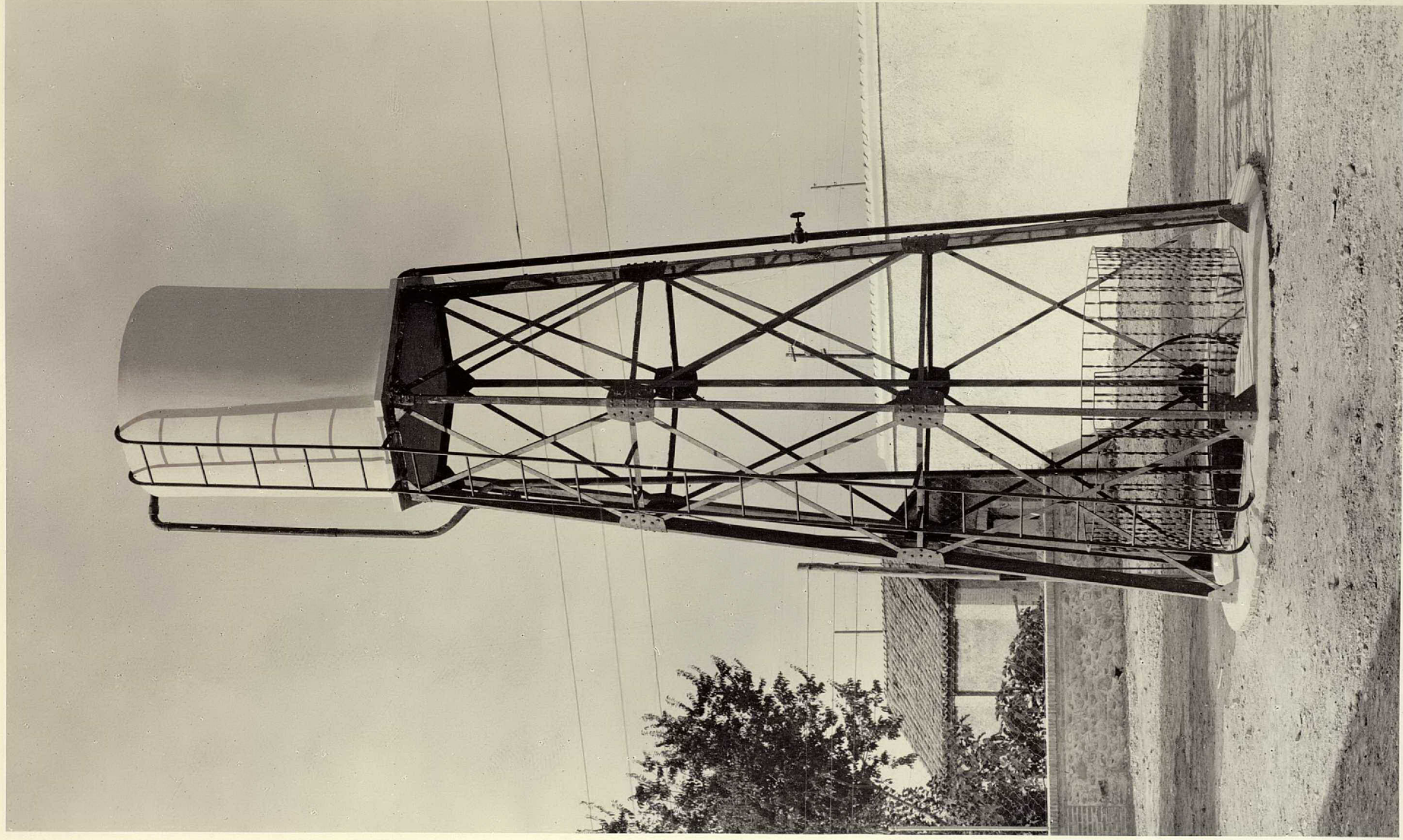

Agencia Iquitos

DEPOSITO Y POZO DE AGUA PARA EL SERVICIO DEL ESTABLECIMIENTO



PARQUE DE DESINFECCION

Habellón de  
Tuberculosos



GRANADA

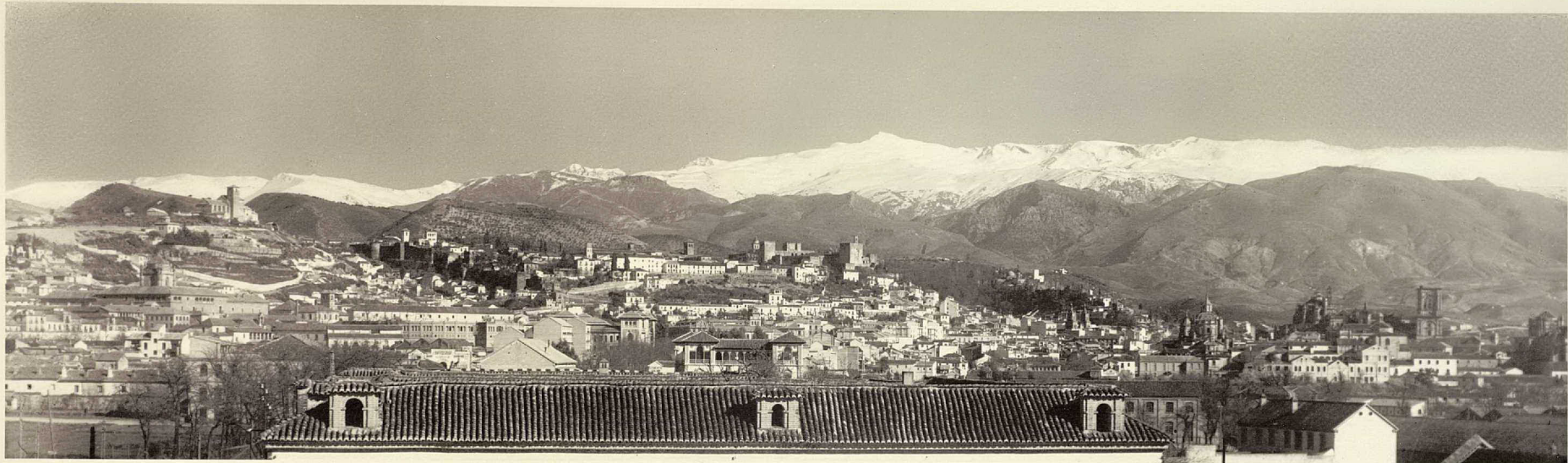

PANORAMA DE GRANADA DESDE EL PABELLON DE TUBERCULOSO

TORRES MOLINA



PABELLON DE TUBERCULOSOS - FACHADA PRINCIPAL Y JARDINES

FERRIS BUILDING

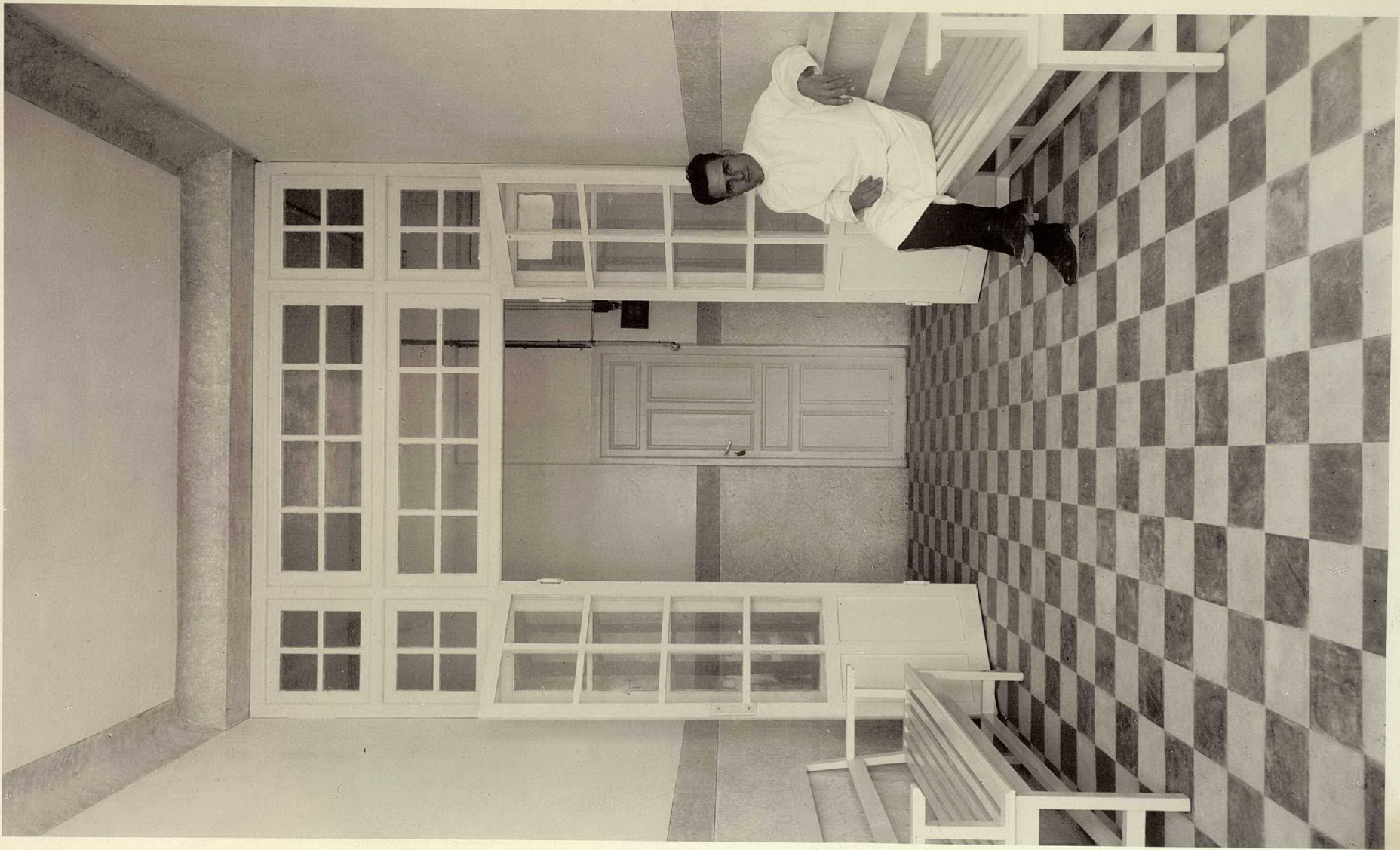

VESTIBULO

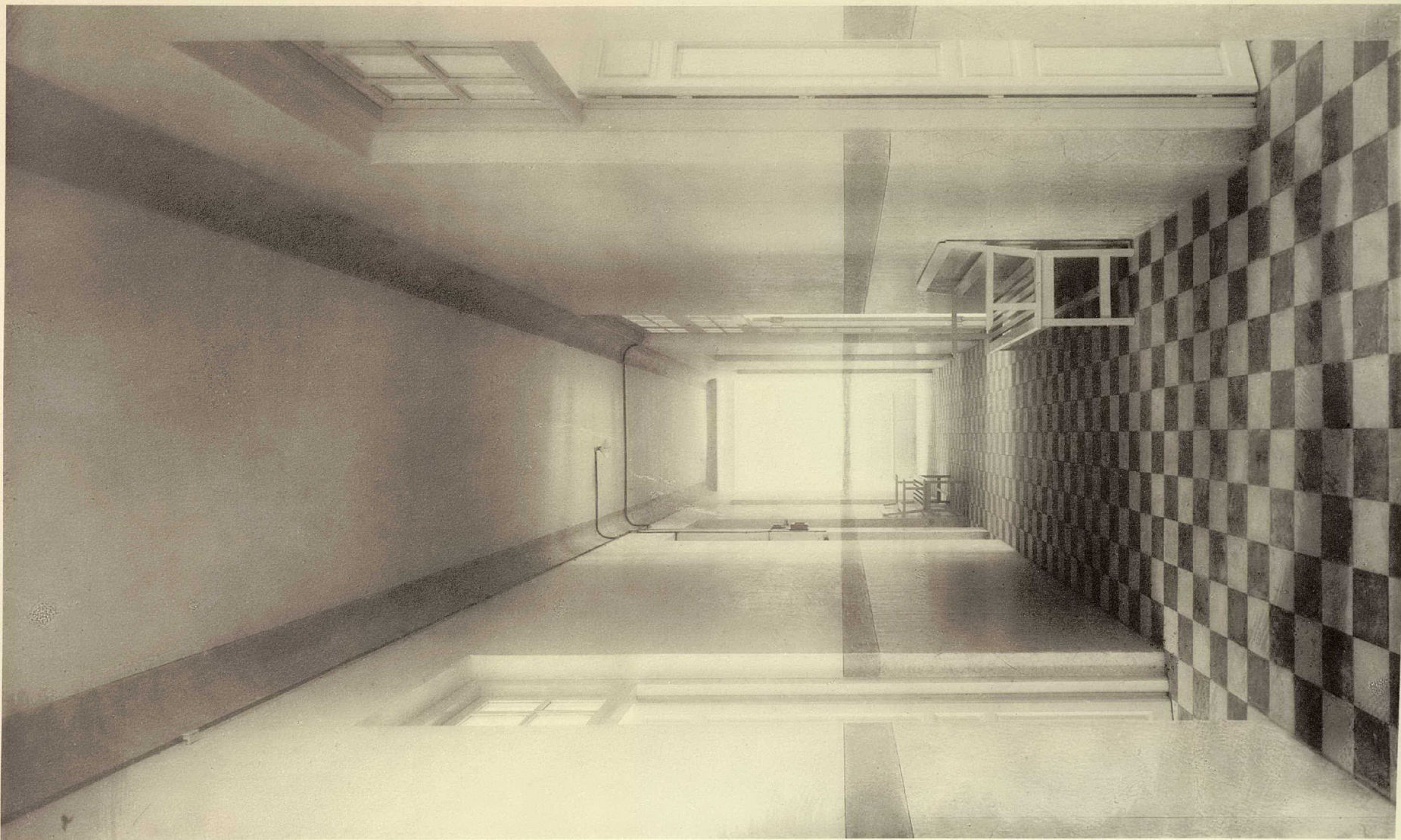

ALFRED HUBER  
PHOTOGRAPH

UNA GALERIA



DE/PACHO DEL MEDICO





DESPACHO DEL MEDICO DE SERVICIO



SALA DE CURAS Y RECONOCIMIENTO

TORRES MOLLY



SALA DE CURAS





SALA DE AISLAMIENTO



SOLARIUM DE HOMBRES



SOLARIUM DE HOMBRES



SOLARIUM DE MUJERES



SALA DE MUJERES



COMEDOR PARA MUJERES

TERRAS MALIN  
FRANCE



CUARTO DE LAS HERMANAS

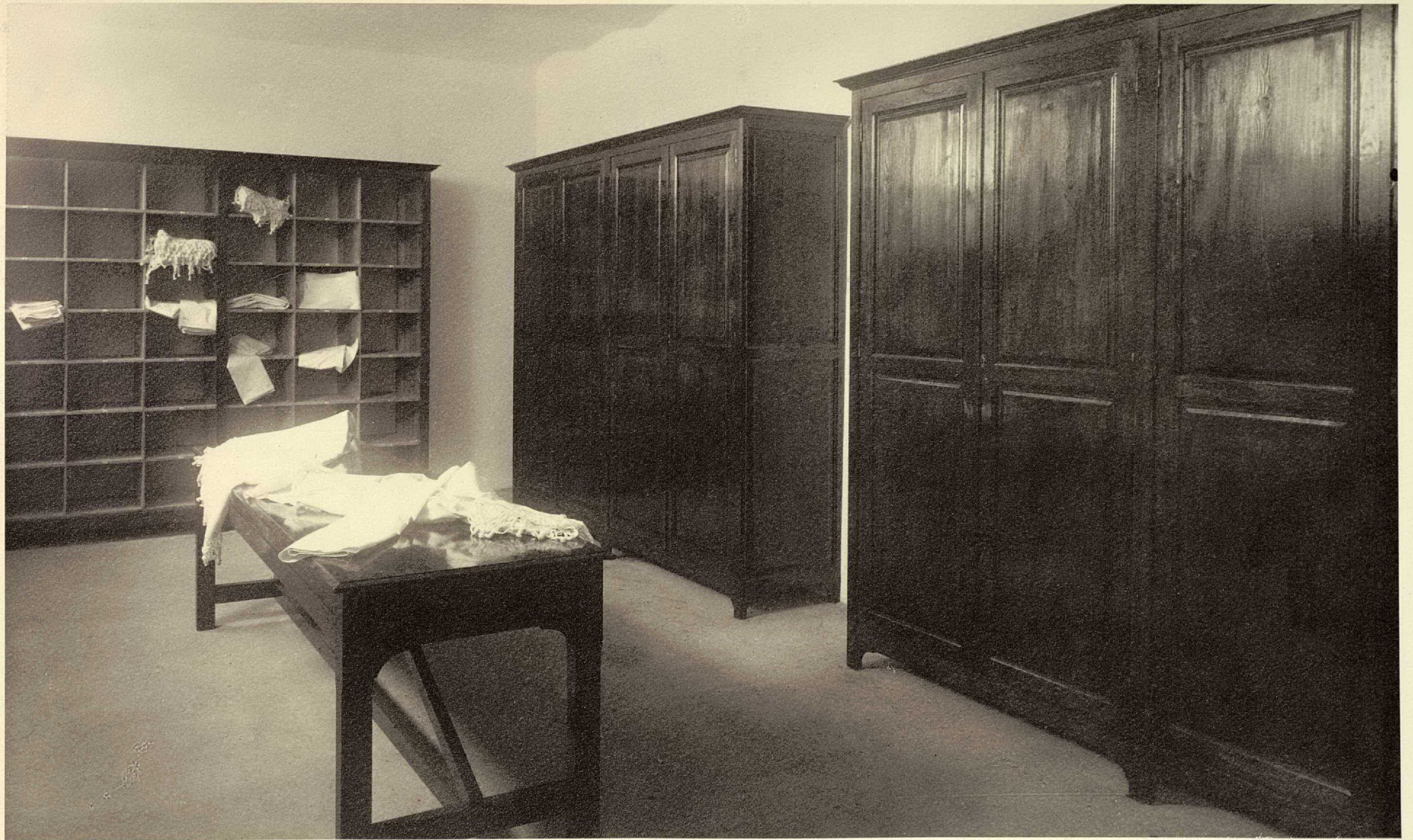

ROPERO





CUARTO DE BAÑO



RETRETES Y CUARTO DE ASEO DEL PERSONAL



RECREO AL AIRE LIBRE





VISTA GENERAL DE ALMUÑECAR DONDE ESTA EMPLAZADA LA COLONIA

FARRIS MOORE



UNA SECCION DE NIÑOS JUNTO A LA PLAYA



EDIFICIO Y HUERTA DE LA COLONIA INMEDIATO A LA PLAYA

W. & A. G. S. HULL

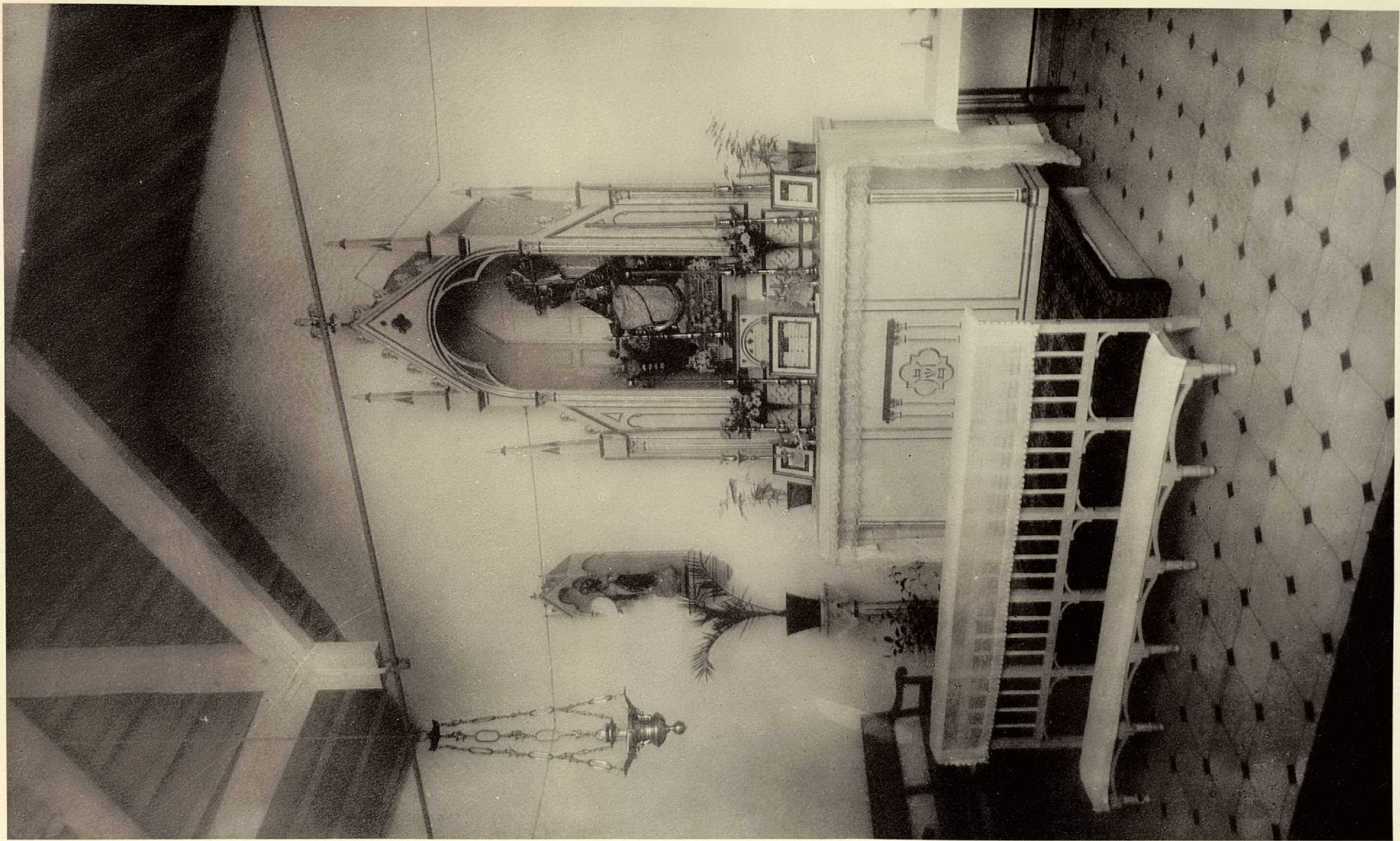

CAPILLA



COMEDOR





COMEDOR DE LA COLONIA



DORMITORIO



DORMITORIO

Carreteras de la  
Provincia

FRANK M. ...





FRANKS No. 10



EMERY





GRENOBLE





TORRES HOLM  
PHOTOGRAPHY





FRANKS MOUNTAIN  
CALIFORNIA



TOPICS IN ART



FRANKS







W. P. K. & Co.



© 1915  
KODAK SAFETY FILM

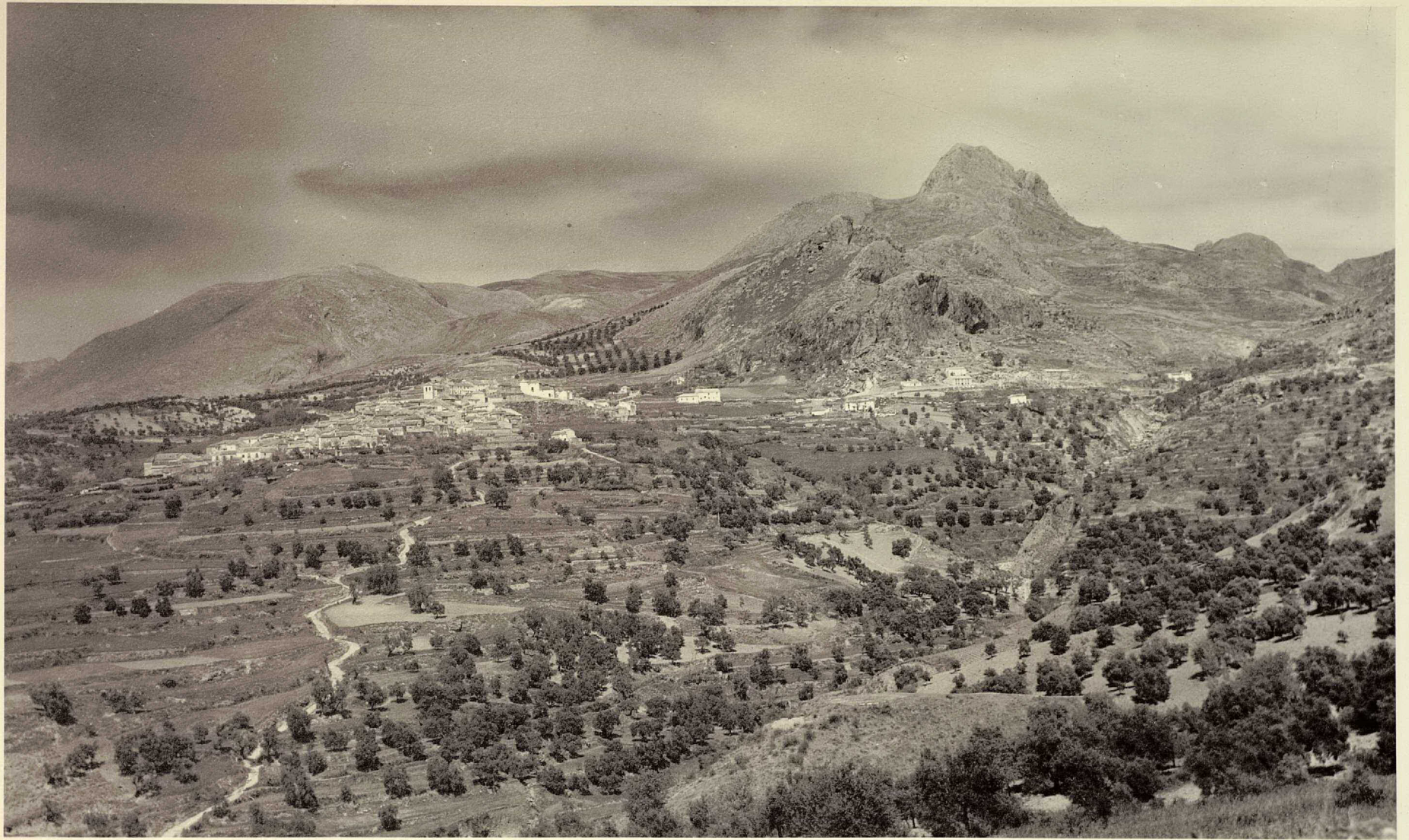

TERRES NOUVELES



© 1954



REDFIELD  
CALIF.

















FRANKS & HOWLAND  
PHOTOGRAPHERS



ARRIS MOUNTAIN



